

عسى

٢ ٢

المداول التفضيلية

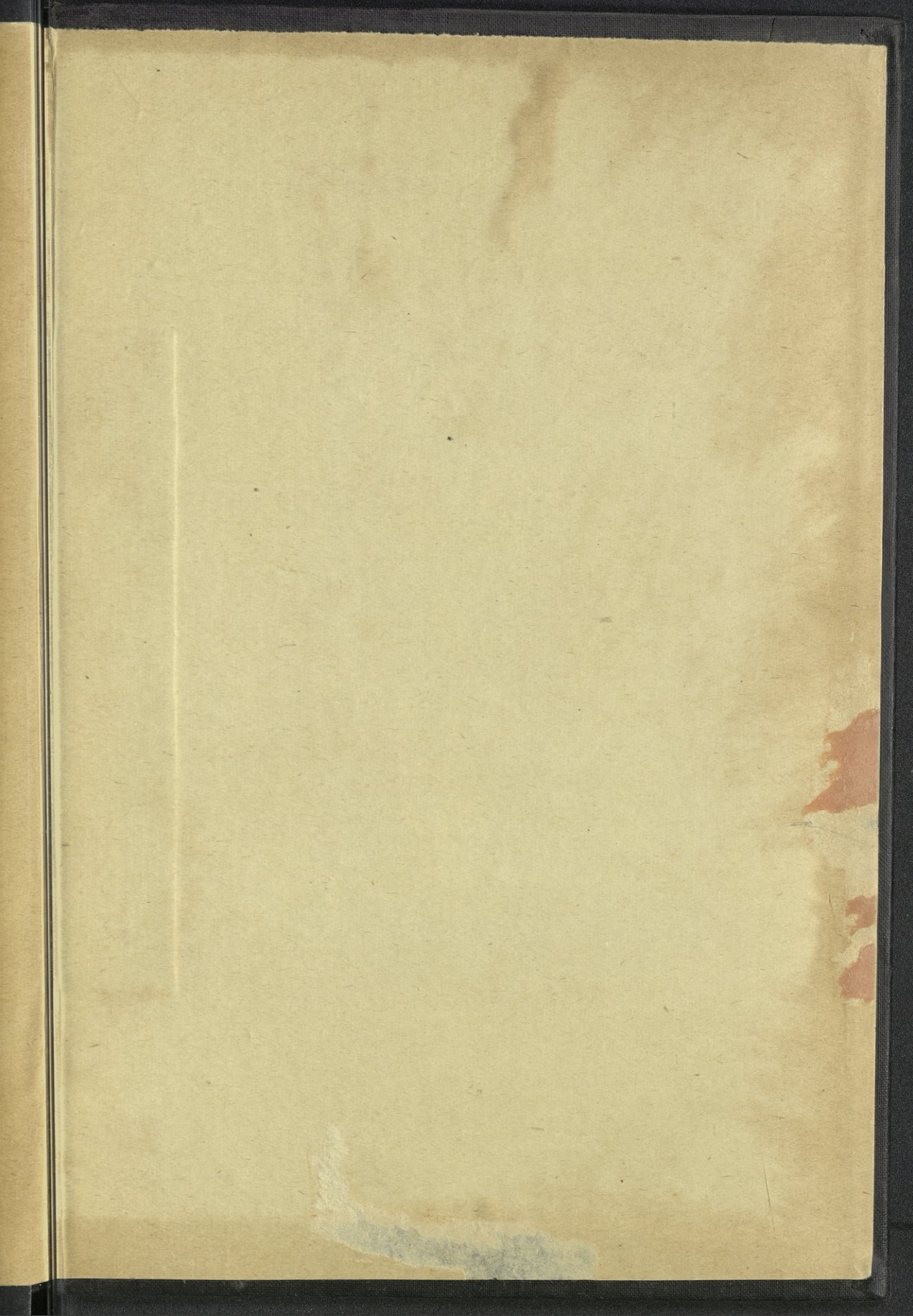

331.22:A25A

عفيقي و محمد رشاد .

الجدول التفصيلية للماهيات واعانة

331.22

A25A



A 5.

331.22  
A25JA

# الجدول التفصيلي

للماهيات وإعانة غلاء المعيشة وضريبة كسب العمل  
مع قواعد صرف الإعانة ومحصيل الضريبة  
لموظفي الحكومة والشركات

عمل

محمد عفيفي

رئيس حسابات مصلحة الطيران المدني

الطبعة الأولى

١٩٥٠ - ١٣٦٩

جميع الحقوق محفوظة



مطبعة العرب

٢٠٩ شارع المسرة نازلي بالقاهرة



١٥



*[Faint, illegible handwritten text]*

*[Faint, illegible handwritten text]*

*[Faint, illegible handwritten text]*

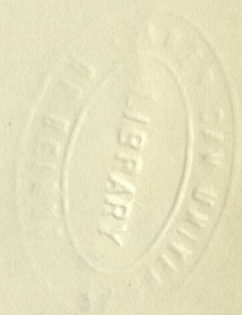

*[Faint, illegible handwritten text]*

بِسْمِ اللَّهِ الرَّحْمَنِ الرَّحِيمِ

## المقدمة

وافق مجلس الوزراء في ١٩ فبراير سنة ١٩٥٠ على زيادة اعانته غلاء المعيشة لموظفي الحكومة ومنحها على أساس موحد وفئات ثابتة ، كما صدر أمر عسكري رقم ٩٩ لسنة ١٩٥٠ في ٢٠/٢/١٩٥٠ نشر بالجريدة الرسمية بالمعدود غير الاعتيادي رقم ٢٢ مكرر بتاريخ ٢١/٢/١٩٥٠ بتطبيق هذه الفئات على موظفي وعمال المجال الصناعية والتجارية .

وقد رأيت اخراج كتابي هذا ليكون عوناً لحضرات المشتغلين بأعمال المستخدمين والحسابات والمراجعة شاملاً ما يأتي :

أولاً - مجموعة الجداول الأولى - موضحاً بها :-

- ١ - الماهية الشهرية ابتداء من ثلثه جنيتها إلى مائتين وخمسين جنيتها
- ٢ - إعانة غلاء المعيشة المستحقة
- ٣ - ٧٥ ٪ من الماهية - وهو ما يستبعد عادة عند حساب ضريبة كسب العمل
- ٤ - التمتع - وهي ما يستبعد أيضاً عند حساب الضريبة نفسها على مرتبات موظفي الحكومة
- ٥ - الباقي الخاضع للضريبة لكل من موظفي الحكومة وموظفي الشركات والمجال الصناعية والتجارية . . . الخ وقد أشرت إليها بكلمة الهيئات
- ٦ - الضريبة المستحقة على موظفي الحكومة
- ٧ - الضريبة المستحقة على موظفي الهيئات

ثانيا - مجموعة الجداول الثانية - موضحا بها الضريبة على ماهيات من لا يستولون على  
إعانة غلاء معيشة .

ثالثا - مجموعة الجداول الثالثة - موضحا بها ما يستحقه الموظف من الماهية عن جزء  
من الشهر .

رابعا - شرح مختصر لحساب ضريبة كسب العمل بليه مستخرج من اللائحة التنفيذية  
للقانون رقم ١٤ لسنة ١٩٣٩ فيما يختص بهذه الضريبة

خامسا - القواعد المقررة لاعانة غلاء المعيشة - الفئات وأحكام الصرف

سادسا - صورة الامر العسكري رقم ٩٩ لسنة ١٩٥٠

ويهمني أن أذكر أن هذه الجداول وضعت للاستفادة منها في الحالات العامة إلا أنه يمكن  
الوصول إلى الحالات الخاصة بواسطتها بطريقة غير مباشرة وقد أتيت بأمثلة عملية لذلك

ولا يفوتني وأنا أختتم كلمتي أن أقدم وافر شكرى لسكل من تفضل بتشجيعي على إخراج  
الكتاب أو عاونني في مراجعته خصوصا الاستاذين محمود العمرجي رئيس قسم المستخدمين  
بمصلحة الطيران المدني و ابراهيم الدسوقي بديوان معالي كبير باوران الحضرة العلمية الملكية

وما توفيقى إلا بالله العلي العظيم ما

٤ مارس سنة ١٩٥٠

محمد رساد عفيفي

كتاب

## سلطات الاعتدال

يرشدك بطريقه سهله إلى جهات الإختصاص التي ترجع اليها

في أعمال

الميزانية والحسابات والمستخدمين والمشتريات





# الفهرس

رقم  
الصفحة

الموضوع

## مجموعة الجداول الأولى

موضحاً بها الماهيات ، وإعانة غلاء المعيشة ، واحتياطي المعاش أي ٧٥ ٪ من الماهية فقط والتممة ، والباقي الخاضع لضريبة كسب العمل ، والضريبة المستحقة أولاً - طائفة آباء الأولاد الثلاثة فأكثر :

- |   |       |   |
|---|-------|---|
| ١ | ..... | ١ - من لا تتجاوز ماهيته خمسة جنيهات .         |
| ٢ | ..... | ٢ - من تكون ماهيته أكثر من ٥ جنيه إلى ١٠ جنيه |
| ٣ | ..... | ٣ - » » » ١٠ » » ٢٠ »                         |
| ٤ | ..... | ٤ - » » » ٢٠ » » ٣٠ »                         |
| ٥ | ..... | ٥ - » » » ٣٠ » » ٤٠ »                         |
| ٦ | ..... | ٦ - » » » ٤٠ » » ٥٠ »                         |
| ٧ | ..... | ٧ - » » » ٥٠ » » ٦٠ »                         |
| ٨ | ..... | ٨ - » » » ٦٠ » » ١٠٠ »                        |
| ٩ | ..... | ٩ - » » » ١٠٠ » » ٢٥٠ »                       |

ثانياً - طائفة آباء الولد أو الولدين :

- |    |       |   |
|----|-------|---|
| ١٠ | ..... | ١ - من لا تتجاوز ماهيته خمسة جنيهات           |
| ١١ | ..... | ٢ - من تكون ماهيته أكثر من ٥ جنيه إلى ١٠ جنيه |
| ١٢ | ..... | ٣ - » » » ١٠ » » ٢٠ »                         |
| ١٣ | ..... | ٤ - » » » ٢٠ » » ٣٠ »                         |
| ١٤ | ..... | ٥ - » » » ٣٠ » » ٤٠ »                         |
| ١٥ | ..... | ٦ - » » » ٤٠ » » ٥٠ »                         |
| ١٥ | ..... | ٧ - » » » ٥٠ » » ٦٠ »                         |
| ١٥ | ..... | ٨ - » » » ٦٠ » » ١٠٠ »                        |
| ١٥ | ..... | ٩ - » » » ١٠٠ » » ٢٥٠ »                       |

رقم الصحيفة	الموضوع
	(تابع) مجموعة الجداول الأولى
	ثالثاً — طائفة العزاب والمتزوجين ممن لا أولاد لهم :
١٦	١ — من لا يتجاوز ماهيته خمسة جنيهات
١٧	٢ — من تكون ماهيته أكثر من ٥ جنيه الى ١٠ جنيه
١٨	٣ — » » » » ١٠ » » ٢٠ »
١٩	٤ — » » » » ٢٠ » » ٣٠ »
٢٠	٥ — » » » » ٣٠ » » ٤٠ »
٢١	٦ — » » » » ٤٠ » » ٢٥٠ »
	مجموعة الجداول الثانية
	موضحاً بها ضريبه كسب العمل على ماهيات من لا يستولون على إعانه غلاء الميشة أو أى مرتبات أخرى
	مليم جنيه جنيه
٢٢	١ — من تكون ماهيه ٥٠٠ ر٥ الى ٢٦
٢٣	٢ — » » » » ٢٦٠ » ٥٠٠ »
	مجموعة الجداول الثالثة
	موضحاً بها ما يستحقه الموظف من الماهية عن جزء من الشهر
	جنيه مليم جنيه
٢٤	١ — إذا كانت الماهية الشهرية ١ أو ٥٠٠
٢٥	٢ — » » » » ٢ » ٥٠٠ »
٢٦	٣ — » » » » ٣ » ٥٠٠ »
٢٧	٤ — » » » » ٤ » ٥٠٠ »
٢٨	٥ — » » » » ٥ » ٥٠٠ »
٢٩	٦ — » » » » ٦ » ٥٠٠ »
٣٠	٧ — » » » » ٧ » ٥٠٠ »
٣١	٨ — » » » » ٨ » ٥٠٠ »
٣٢	٩ — » » » » ٩ » ٥٠٠ »

رقم الصفحة	الموضوع
	<b>الضريبة على كسب العمل</b>
٣٣	١ - شرح مختصر لطريقة حساب الضريبة
٣٥	٢ - نص الباب الأول من الكتاب الثالث من اللائحة التنفيذية للقانون رقم ١٤ لسنة ١٩٣٩
٤٤	٣ - المزايا العينية
٤٨	٤ - أمثلة
	<b>القواعد المقررة لأعانة غلاء المعيشة</b>
٥٥	١ - الأحكام العامة للصرف
٥٨	٢ - العقوبة التأديبية التي توقع في حالة تقديم إقرارات كاذبة للحصول على الإعانة
٥٩	٣ - الفئات المقررة
٦٠	٤ - صورة الأمر المسكري رقم ٩٩ لسنة ١٩٥٠
٦٣	٥ - أمثلة
	<b>طريقه استعمال الجداول</b>
٦٨	١ - طريقة استعمال مجموعة الجداول الأولى
٦٩	٢ - طريقة استعمال مجموعة الجداول الثانية
٦٩	٣ - طريقة استعمال مجموعه الجداول الثالثة
٧٠	٤ - شرح طريقة الإستفادة من جداول الضريبة على كسب المعمل لمن يستولون على مرتبات إضافية
٧٢	<b>تصحيح الأخطاء</b>

## تبييه

تطبيقا للبند ١٥ من الأحكام العامة لصرف إعانة غلاء المعيشة .

يلاحظ في الجداول أن الاعانة رفعت عن النسبة المقررة في الحالات الآتية حتى لا تقل  
جملة ما يتقاضاه الموظف ذى الماهية الكبيرة عن جملة ما يتقاضاه من هو أقل منه ماهيته  
أولا - طائفة آباء الاولاد الثلاثة فأكثر :

ملم جنيه	جنيه		
٥٨٠٠	الى ٥	أكثر من	١ -
١١٠٠٠	الى ١٠	أكثر من	٢ -
٢١٠٠٠	الى ٢٠	أكثر من	٣ -
٣١٥٠٠	الى ٣٠	أكثر من	٤ -
٤٤٥٠٠	الى ٤٠	أكثر من	٥ -

ثانيا - طائفة آباء الولد أو الولدين :

٦٠٠٠	الى ٥	أكثر من	١ -
١١٠٠٠	الى ١٠	أكثر من	٢ -
٢١٠٠٠	الى ٢٠	أكثر من	٣ -
٣٣٥٠٠	الى ٣٠	أكثر من	٤ -
٤٠٥٠٠	الى ٤٠	أكثر من	٥ -

ثالثا - طائفة العزاب أو المتزوجين ممن لا أولاد لهم :

٥٧٠٠	الى ٥	أكثر من	١ -
١١٠٠٠	الى ١٠	أكثر من	٢ -
٢١٥٠٠	الى ٢٠	أكثر من	٣ -
٤٠٥٠٠	الى ٤٠	أكثر من	٤ -

# مجموعة الجداول الأولى

المهيات واعانة غلاء المعيشة واحتياطي المعاش والضريبة

أورو — طائفة آباء الأورو الثلاثة فأكثر

١ — من لا تتجاوز ماهيته خمسة جنيهات — نسبة الاعانة ١٥٠٪

ضريبة كسب العمل		الباقى الخاضع للضريبة				٧٥٠		الجملة		اعانة غلاء المعيشة		المهية الشهرية				
لموظفى الهيئات		لموظفى الحكومة		لموظفى الهيئات		لموظفى الحكومة		التمعة		من المهية فقط						
جنيه	مليم	جنيه	مليم	جنيه	مليم	جنيه	مليم	جنيه	مليم	جنيه	مليم	جنيه	مليم			
٤٦		٤٥		٧٢٧٥		٧٢٥٥		٢٠	—	٢٢٥		٧٥٠٠		٤٥٠٠		٣٠٠٠
٥٠		٥٠		٧٥١٧		٧٤٩٧		٢٠	—	٢٣٣		٧٧٥٠		٤٦٥٠		٣١٠٠
٥٥		٥٥		٧٧٦٠		٧٧٤٠		٢٠	—	٢٤٠		٨٠٠٠		٤٨٠٠		٣٢٠٠
٥٨		٥٧		٧٨٨١		٧٨٦١		٢٠	—	٢٤٤		٨١٢٥		٤٨٧٥		٣٢٥٠
٦٠		٦٠		٨٠٠٢		٧٩٨٢		٢٠	—	٢٤٨		٨٢٥٠		٤٩٥٠		٣٣٠٠
٦٥		٦٥		٨٢٤٥		٨٢٢٥		٢٠	—	٢٥٥		٨٥٠٠		٥١٠٠		٣٤٠٠
٧٠		٦٩		٨٤٨٧		٨٤٦٧		٢٠	—	٢٦٣		٨٧٥٠		٥٢٥٠		٣٥٠٠
٧٥		٧٤		٨٧٣٠		٨٧١٠		٢٠	—	٢٧٠		٩٠٠٠		٥٤٠٠		٣٦٠٠
٧٩		٧٩		٨٩٧٢		٨٩٥٢		٢٠	—	٢٧٨		٩٢٥٠		٥٥٥٠		٣٧٠٠
٨٢		٨١		٩٠٦٤		٩٠٧٤		٢٠	—	٢٨١		٩٣٧٥		٥٦٢٥		٣٧٥٠
٨٤		٨٤		٩٢١٥		٩١٩٥		٢٠	—	٢٨٥		٩٥٠٠		٥٧٠٠		٣٨٠٠
٨٩		٨٩		٩٤٥٧		٩٤٣٧		٢٠	—	٢٩٣		٩٧٥٠		٥٨٥٠		٣٩٠٠
٩٤		٩٤		٩٧٠٠		٩٦٨٠		٢٠	—	٣٠٠		١٠٠٠٠		٦٠٠٠		٤٠٠٠
٩٩		٩٨		٩٩٤٢		٩٩٠٢		٤٠	—	٣٠٨		١٠٢٥٠		٦١٥٠		٤١٠٠
٢٠٦		٢٠٤		١٠١٨٥		١٠١٤٥		٤٠	—	٣١٥		١٠٥٠٠		٦٣٠٠		٤٢٠٠
٢٠٩		٢٠٨		١٠٣٠٦		١٠٢٦٦		٤٠	—	٣١٩		١٠٦٢٥		٦٣٧٥		٤٢٥٠
٢١٣		٢١٢		١٠٤٢٧		١٠٣٨٧		٤٠	—	٣٢٣		١٠٧٥٠		٦٤٥٠		٤٣٠٠
٢٢٠		٢١٩		١٠٦٧٠		١٠٦٣٠		٤٠	—	٣٣٠		١١٠٠٠		٦٦٠٠		٤٤٠٠
٢٢٧		٢٢٦		١٠٩١٢		١٠٨٧٢		٤٠	—	٣٣٨		١١٢٥٠		٦٧٥٠		٤٥٠٠
٢٣٥		٢٣٣		١١١٥٥		١١١١٥		٤٠	—	٣٤٥		١١٥٠٠		٦٩٠٠		٤٦٠٠
٢٤٢		٢٤١		١١٣٩٧		١١٣٥٧		٤٠	—	٣٥٣		١١٧٥٠		٧٠٥٠		٤٧٠٠
٢٤٦		٢٤٤		١١٥١٩		١١٤٧٩		٤٠	—	٣٥٦		١١٨٧٥		٧١٢٥		٤٧٥٠
٢٤٩		٢٤٨		١١٦٤٠		١١٦٠٠		٤٠	—	٣٦٠		١٢٠٠٠		٧٢٠٠		٤٨٠٠
٢٥٦		٢٥٥		١١٨٨٢		١١٨٤٢		٤٠	—	٣٦٨		١٢٢٥٠		٧٣٥٠		٤٩٠٠
٢٦٤		٢٦٣		١٢١٢٥		١٢٠٨٥		٤٠	—	٣٧٥		١٢٥٠٠		٧٥٠٠		٥٠٠٠

# رہنما کا بیان

فہرستہ

اس کتاب کی قیمت پانچ روپے ہے۔ اگر کسی کو اس کی کاپی چاہی تو اس کی قیمت پانچ روپے کے ساتھ ساتھ اس کی کاپی بھی بھیجی جائے گی۔

صفحہ نمبر	صفحہ نمبر	صفحہ نمبر	پہلی کاپی		دوسری کاپی		صفحہ نمبر	صفحہ نمبر
			صفحہ نمبر	صفحہ نمبر	صفحہ نمبر	صفحہ نمبر		
1	2	3	4	5	6	7	8	9
10	11	12	13	14	15	16	17	18
20	21	22	23	24	25	26	27	28
30	31	32	33	34	35	36	37	38
40	41	42	43	44	45	46	47	48
50	51	52	53	54	55	56	57	58
60	61	62	63	64	65	66	67	68
70	71	72	73	74	75	76	77	78
80	81	82	83	84	85	86	87	88
90	91	92	93	94	95	96	97	98
100	101	102	103	104	105	106	107	108
110	111	112	113	114	115	116	117	118
120	121	122	123	124	125	126	127	128
130	131	132	133	134	135	136	137	138
140	141	142	143	144	145	146	147	148
150	151	152	153	154	155	156	157	158
160	161	162	163	164	165	166	167	168
170	171	172	173	174	175	176	177	178
180	181	182	183	184	185	186	187	188
190	191	192	193	194	195	196	197	198
200	201	202	203	204	205	206	207	208
210	211	212	213	214	215	216	217	218
220	221	222	223	224	225	226	227	228
230	231	232	233	234	235	236	237	238
240	241	242	243	244	245	246	247	248
250	251	252	253	254	255	256	257	258
260	261	262	263	264	265	266	267	268
270	271	272	273	274	275	276	277	278
280	281	282	283	284	285	286	287	288
290	291	292	293	294	295	296	297	298
300	301	302	303	304	305	306	307	308
310	311	312	313	314	315	316	317	318
320	321	322	323	324	325	326	327	328
330	331	332	333	334	335	336	337	338
340	341	342	343	344	345	346	347	348
350	351	352	353	354	355	356	357	358
360	361	362	363	364	365	366	367	368
370	371	372	373	374	375	376	377	378
380	381	382	383	384	385	386	387	388
390	391	392	393	394	395	396	397	398
400	401	402	403	404	405	406	407	408
410	411	412	413	414	415	416	417	418
420	421	422	423	424	425	426	427	428
430	431	432	433	434	435	436	437	438
440	441	442	443	444	445	446	447	448
450	451	452	453	454	455	456	457	458
460	461	462	463	464	465	466	467	468
470	471	472	473	474	475	476	477	478
480	481	482	483	484	485	486	487	488
490	491	492	493	494	495	496	497	498
500	501	502	503	504	505	506	507	508

تابع طائفة آباء الأولاد المملوكين فأكثر .

٢ - من تكون ماهيته أكثر من ٥ ج إلى ١٠ ج نسبة الاعانة ١١٢٥ / بمقد أقصى ١٠ ج

غريبة كسب العمل		الباقي الخاضع للضريبة				لدمغة		٧٥ ٪ من الماهية فقط		أعانة غلاء المعيشة		الماهية الشهرية	
لموظفي الهيئات	لموظفي الحكومة	لموظفي الهيئات	لموظفي الحكومة	لموظفي الهيئات	لموظفي الحكومة	ج	مليم	ج	مليم	ج	مليم	ج	مليم
٢٦٤	٢٦٣	١٢	١٣٧	١٢	٠٩٧	٠٤٠	٣٨٣	١٢	٥٠٠	٧	٤٠٠	٥	١٠٠
٢٦٢	٢٦٢	١٢	١١٠	١٢	٠٧٠	٠٤٠	٣٩٠	١٢	٥٠٠	٧	٣٠٠	٥	٢٠٠
٢٦٢	٢٦٢	١٢	١٠٦	١٢	٠٦٦	٠٤٠	٣٩٤	١٢	٥٠٠	٧	٢٥٠	٥	٢٥٠
٢٦٣	٢٦٢	١٢	١٠٢	١٢	٠٦٢	٠٤٠	٣٩٨	١٢	٥٠٠	٧	٢٠٠	٥	٣٠٠
٢٦٣	٢٦٢	١٢	٠٩٥	١٢	٠٥٥	٠٤٠	٤٠٥	١٢	٥٠٠	٧	١٠٠	٥	٤٠٠
٢٦٣	٢٦١	١٢	٠٨٧	١٢	٠٤٧	٠٤٠	٤١٣	١٢	٥٠٠	٧	٠٠٠	٥	٥٠٠
٢٦٢	٢٦١	١٢	٠٨٠	١٢	٠٤٠	٠٤٠	٤٢٠	١٢	٥٠٠	٦	٩٠٠	٥	٦٠٠
٢٦٢	٢٦١	١٢	٠٧٢	١٢	٠٣٢	٠٤٠	٤٢٨	١٢	٥٠٠	٦	٨٠٠	٥	٧٠٠
٢٦٢	٢٦١	١٢	٠٦٩	١٢	٠٢٩	٠٤٠	٤٣١	١٢	٥٠٠	٦	٧٥٠	٥	٧٥٠
٢٦٢	٢٦١	١٢	٠٦٥	١٢	٠٢٥	٠٤٠	٤٣٥	١٢	٥٠٠	٦	٧٠٠	٥	٨٠٠
٢٦٣	٢٦٢	١٢	٠٩٥	١٢	٠٥٥	٠٤٠	٤٤٣	١٢	٥٣٨	٦	٦٣٨	٥	٩٠٠
٢٦٩	٢٦٨	١٢	٣٠٠	١٢	٢٦٠	٠٤٠	٤٥٠	١٢	٧٥٠	٦	٧٥٠	٦	٠٠٠
٢٨٤	٢٨٣	١٢	٨١٢	١٢	٧٧٢	٠٤٠	٤٦٩	١٣	٢٨١	٧	٠٣١	٦	٢٥٠
٣٠٠	٢٩٩	١٣	٣٢٥	١٣	٢٨٥	٠٤٠	٤٨٨	١٣	٨١٣	٧	٣١٣	٦	٥٠٠
٣١٥	٣١٤	١٣	٨٣٨	١٣	٧٩٨	٠٤٠	٥٠٦	١٤	٣٤٤	٧	٥٩٤	٦	٧٥٠
٣٣٠	٣٢٩	١٤	٣٥٠	١٤	٣١٠	٠٤٠	٥٢٥	١٤	٨٧٥	٧	٨٧٥	٧	٠٠٠
٣٤٦	٣٤٥	١٤	٨٦٢	١٤	٨٢٢	٠٤٠	٥٤٤	١٥	٤٠٦	٨	١٥٦	٧	٢٥٠
٣٦١	٣٦٠	١٥	٣٧٥	١٥	٣٣٥	٠٤٠	٥٦٣	١٥	٩٣٧	٨	٤٣٨	٧	٥٠٠
٣٧٧	٣٧٥	١٥	٨٨٨	١٥	٨٤٨	٠٤٠	٥٨١	١٦	٤٦٩	٨	٧١٩	٧	٧٥٠
٣٩٢	٣٩١	١٦	٤٠٠	١٦	٣٦٠	٠٤٠	٦٠٠	١٧	٠٠٠	٩	٠٠٠	٨	٠٠٠
٤٠٧	٤٠٦	١٦	٩١٢	١٦	٨٧٢	٠٤٠	٦١٩	١٧	٥٣١	٩	٢٨١	٨	٢٥٠
٤٢٣	٤٢٢	١٧	٤٢٥	١٧	٣٨٥	٠٤٠	٦٣٨	١٨	٠٦٣	٩	٥٦٣	٨	٥٠٠
٤٣٨	٤٣٧	١٧	٩٣٨	١٧	٨٩٨	٠٤٠	٦٥٦	١٨	٥٩٤	٩	٨٤٤	٨	٧٥٠
٤٥٠	٤٤٩	١٨	٣٢٥	١٨	٢٨٥	٠٤٠	٦٧٥	١٩	٠٠٠	١٠	٠٠٠	٩	٠٠٠
٤٦٤	٤٦٢	١٨	٧٨٧	١٨	٧٤٧	٠٤٠	٧١٣	١٩	٥٠٠	١٠	٠٠٠	٩	٥٠٠
٤٧٨	٤٧٦	١٩	٢٥٠	١٩	٢١٠	٠٤٠	٧٥٠	٢٠	٠٠٠	١٠	٠٠٠	١٠	٠٠٠

بسم الله الرحمن الرحيم

كتاب الحساب في الحسابات التجارية

رقم الحساب	نوع الحساب	العميل	التاريخ	المبلغ	العملة	مستحق		مستوفى		المبلغ	العملة
						ب	ج	ب	ج		
1	أ	ب	1/1	100	د	100				100	د
2	أ	ب	2/1	200	د	200				200	د
3	أ	ب	3/1	300	د	300				300	د
4	أ	ب	4/1	400	د	400				400	د
5	أ	ب	5/1	500	د	500				500	د
6	أ	ب	6/1	600	د	600				600	د
7	أ	ب	7/1	700	د	700				700	د
8	أ	ب	8/1	800	د	800				800	د
9	أ	ب	9/1	900	د	900				900	د
10	أ	ب	10/1	1000	د	1000				1000	د
11	أ	ب	11/1	1100	د	1100				1100	د
12	أ	ب	12/1	1200	د	1200				1200	د
13	أ	ب	13/1	1300	د	1300				1300	د
14	أ	ب	14/1	1400	د	1400				1400	د
15	أ	ب	15/1	1500	د	1500				1500	د
16	أ	ب	16/1	1600	د	1600				1600	د
17	أ	ب	17/1	1700	د	1700				1700	د
18	أ	ب	18/1	1800	د	1800				1800	د
19	أ	ب	19/1	1900	د	1900				1900	د
20	أ	ب	20/1	2000	د	2000				2000	د



(تابع) طائفة آباء الأوراد الممثلة فأكثر :

٣- من تكون ماهيته أكثر من ١٠ ج إلى ٢٠ ج نسبة الإعانة ٧٥٪ بحمد أقصى ١٢ ج

ضريبة كسب العمل		الباقى الخاضع للضريبة		٧٥٪ من الماهية فقط	الجملة	إعانة غلاء المعيشة		الماهية الشهرية								
لموظفى الهيئات	لموظفى الحكومة	لموظفى الهيئات	لموظفى الحكومة			جنيه	سليم	جنيه	سليم							
ج	مليم	ج	مليم	ج	مليم	ج	مليم	ج	مليم							
—	٤٧٧	—	٤٧٦	١٩	٢٣١	١٩	١٩١	٤٠	—	٧٦٩	٢٠	٠٠٠	٩	٧٥٠	١٠	٢٥٠
—	٤٧٦	—	٤٧٥	١٩	٢١٢	١٩	١٧٢	٤٠	—	٧٨٨	٢٠	٠٠٠	٩	٥٠٠	١٠	٥٠٠
—	٤٧٦	—	٤٧٥	١٩	١٩٤	١٩	١٥٤	٤٠	—	٨٠٦	٢٠	٠٠٠	٩	٢٥٠	١٠	٧٥٠
—	٤٧٥	—	٤٧٤	١٩	١٧٥	١٩	١٣٥	٤٠	—	٨٢٥	٢٠	٠٠٠	٩	٠٠٠	١١	٠٠٠
—	٤٧٨	—	٤٧٦	١٩	٢٦٢	١٩	٢٠٢	٦٠	—	٨٦٣	٢٠	١٢٥	٨	٦٢٥	١١	٥٠٠
—	٥٠٣	—	٥٠١	٢٠	١٠٠	٢٠	٠٤٠	٦٠	—	٩٠٠	٢١	٠٠٠	٩	٠٠٠	١٢	٠٠٠
—	٥٢٨	—	٥٢٦	٢٠	٩٣٧	٢٠	٨٧٧	٦٠	—	٩٣٨	٢١	٨٧٥	٩	٣٧٥	١٢	٥٠٠
—	٥٥٣	—	٥٥١	٢١	٧٧٥	٢١	٧١٥	٦٠	—	٩٧٥	٢٢	٧٥٠	٩	٧٥٠	١٣	٠٠٠
—	٥٧٨	—	٥٧٧	٢٢	٦١٢	٢٢	٥٥٢	٦٠	١٠	١٠١٣	٢٣	٦٢٥	١٠	١٢٥	١٣	٥٠٠
—	٦٠٤	—	٦٠٢	٢٣	٤٥٠	٢٣	٣٩٠	٦٠	١٠	١٠٥٠	٢٤	٥٠٠	١٠	٥٠٠	١٤	٠٠٠
—	٦٢٩	—	٦٢٧	٢٣	٢٨٧	٢٤	٢٢٧	٦٠	١٠	١٠٨٨	٢٥	٣٧٥	١٠	٨٧٥	١٤	٥٠٠
—	٦٥٥	—	٦٥٣	٢٥	١٢٥	٢٥	٠٦٥	٦٠	١١	١١٢٥	٢٦	٢٥٠	١١	٢٥٠	١٥	٠٠٠
—	٦٨٨	—	٦٨٦	٢٥	٩٦٢	٢٥	٩٠٢	٦٠	١١	١١٦٣	٢٧	١٢٥	١١	٦٢٥	١٥	٥٠٠
—	٧٢٢	—	٧٢٠	٢٦	٨٠٠	٢٦	٧٤٠	٦٠	١٢	١٢٠٠	٢٨	٠٠٠	١٢	٠٠٠	١٦	٠٠٠
—	٧٤٠	—	٧٣٨	٢٧	٢٦٢	٢٧	٢٠٢	٦٠	١٢	١٢٣٨	٢٨	٥٠٠	١٢	٠٠٠	١٦	٥٠٠
—	٧٥٩	—	٧٥٧	٢٧	٧٢٥	٢٧	٦٦٥	٦٠	١٢	١٢٧٥	٢٩	٠٠٠	١٢	٠٠٠	١٧	٠٠٠
—	٧٧٧	—	٧٧٥	٢٨	١٨٧	٢٨	١٢٧	٦٠	١٣	١٣١٣	٢٩	٥٠٠	١٢	٠٠٠	١٧	٥٠٠
—	٧٩٦	—	٧٩٤	٢٨	٦٥٠	٢٨	٥٩٠	٦٠	١٣	١٣٥٠	٣٠	٠٠٠	١٢	٠٠٠	١٨	٠٠٠
—	٨١٤	—	٨١١	٢٩	١١٢	٢٩	٠٣٢	٨٠	١٣	١٣٨٨	٣٠	٥٠٠	١٢	٠٠٠	١٨	٥٠٠
—	٨٣٣	—	٨٣٠	٢٩	٥٧٥	٢٩	٤٩٥	٨٠	١٤	١٤٣٥	٣١	٠٠٠	١٢	٠٠٠	١٩	٠٠٠
—	٨٥١	—	٨٤٨	٣٠	٠٣٧	٢٩	٩٥٧	٨٠	١٤	١٤٦٣	٣١	٥٠٠	١٢	٠٠٠	١٩	٥٠٠
—	٨٧٠	—	٨٦٧	٣٠	٥٠٠	٣٠	٤٢٠	٨٠	١٥	١٥٠٠	٣٢	٠٠٠	١٢	٠٠٠	٢٠	٠٠٠



نايغ طائفه آباء الأوراد المملوثة فأكثر .

٤- من نكون ماهيته أكثر من ٢٠ ج إلى ٣٠ ج نسبة الإعانة ٤٩٪ بمحد أقصى ١٢ ج

ضريبة كسب العمل		الباقي الخاضع للضريبة				التمغة	٧٥٪ من الماهية فقط		الجملة		إعانة غلاء العيشة		الماهية الشهرية	
موظفي الهيئات	موظفي الحكومة	موظفي الهيئات	موظفي الحكومة	موظفي الحكومة	مليم		جنيه	مليم	جنيه	مليم	جنيه	مليم	جنيه	مليم
٨٦٨	٨٦٥	٣٠	٤٦٢	٣٠	٣٨٢	٨٠	١٠٥٣٨	٣٢	٠٠٠	١١	٥٠٠	٢٠	٥٠٠	
٨٦٧	٨٦٤	٣٠	٤٢٥	٣٠	٣٤٥	٨٠	١٠٥٧٥	٣٢	٠٠٠	١١	٠٠٠	٢١	٠٠٠	
٨٦٧	٨٦٤	٣٠	٤٢٢	٣٠	٣٤٢	٨٠	١٠٦١٣	٣٢	٠٣٥	١٠	٥٣٥	٢١	٥٠٠	
٨٩٥	٨٩٢	٣١	١٣٠	٣١	٠٥٠	٨٠	١٠٦٥٠	٣٢	٧٨٠	١٠	٧٨٠	٢٢	٠٠٠	
٩٢٣	٩٢٠	٣١	٨٣٧	٣١	٧٥٧	٨٠	١٠٦٨٨	٣٣	٥٢٥	١١	٠٢٥	٢٢	٥٠٠	
٩٥٢	٩٤٨	٣٢	٥٤٥	٣٢	٤٦٥	٨٠	١٠٧٢٥	٣٤	٢٧٠	١١	٢٧٠	٢٣	٠٠٠	
٩٨٠	٩٧٧	٣٣	٢٥٢	٣٣	١٧٢	٨٠	١٠٧٦٣	٣٥	٠١٥	١١	٥١٥	٢٣	٥٠٠	
١٠٠٨	١٠٠٥	٣٣	٩٦٠	٣٣	٨٨٠	٨٠	١٠٨٠٠	٣٥	٧٦٠	١١	٧٦٠	٢٤	٠٠٠	
١٠٣٦	١٠٣٣	٣٤	٦٦٢	٣٤	٥٨٢	٨٠	١٠٨٣٨	٣٦	٥٠٠	١٢	٠٠٠	٢٤	٥٠٠	
١٠٥٥	١٠٥٢	٣٥	١٢٥	٣٥	٠٤٥	٨٠	١٠٨٧٥	٣٧	٠٠٠	١٢	٠٠٠	٢٥	٠٠٠	
١٠٧٣	١٠٧٠	٣٥	٥٨٧	٣٥	٥٠٧	٨٠	١٠٩١٣	٣٧	٥٠٠	١٢	٠٠٠	٢٥	٥٠٠	
١٠٩٢	١٠٨٨	٣٦	٠٥٠	٣٥	٩٧٠	٨٠	١٠٩٥٠	٣٨	٠٠٠	١٢	٠٠٠	٢٦	٠٠٠	
١١١٠	١١٠٧	٣٦	٥١٢	٣٦	٤٣٢	٨٠	١٠٩٨٨	٣٨	٥٠٠	١٢	٠٠٠	٢٦	٥٠٠	
١١٢٩	١١٢٦	٣٦	٩٧٥	٣٦	٨٩٥	٨٠	١٠٢٥	٣٩	٠٠٠	١٢	٠٠٠	٢٧	٠٠٠	
١١٤٩	١١٤٤	٣٧	٤٣٧	٣٧	٣٥٧	٨٠	١٠٦٣	٣٩	٥٠٠	١٢	٠٠٠	٢٧	٥٠٠	
١١٦٦	١١٦٢	٣٧	٩٠٠	٣٧	٨٢٠	٨٠	١٠٠	٤٠	٠٠٠	١٢	٠٠٠	٢٨	٠٠٠	
١١٨٤	١١٨٠	٣٨	٣٦٢	٣٨	٣٦٢	١٠٠	٢١٣٨	٤٠	٥٠٠	١٢	٠٠٠	٢٨	٥٠٠	
١٢٠٣	١١٩٩	٣٨	٨٢٥	٣٧	٧٢٥	١٠٠	٢١٧٥	٤١	٠٠٠	١٢	٠٠٠	٢٩	٠٠٠	
١٢٢١	١٢١٧	٣٩	٢٨٧	٣٩	١٨٧	١٠٠	٢٢١٣	٤١	٥٠٠	١٢	٠٠٠	٢٩	٥٠٠	
١٢٤٠	١٢٣٦	٣٩	٧٥٠	٣٩	٦٥٠	١٠٠	٢٢٥٠	٤٢	٠٠٠	١٢	٠٠٠	٣٠	٠٠٠	

Handwritten header text in Arabic script, possibly a title or date, located at the top of the page.

رقم	اسم	ملاحظات	رقم	اسم	ملاحظات		ملاحظات	
					رقم	اسم	رقم	اسم
1	...	...	...	...	...	...	...	
2	...	...	...	...	...	...	...	
3	...	...	...	...	...	...	...	
4	...	...	...	...	...	...	...	
5	...	...	...	...	...	...	...	
6	...	...	...	...	...	...	...	
7	...	...	...	...	...	...	...	
8	...	...	...	...	...	...	...	
9	...	...	...	...	...	...	...	
10	...	...	...	...	...	...	...	
11	...	...	...	...	...	...	...	
12	...	...	...	...	...	...	...	
13	...	...	...	...	...	...	...	
14	...	...	...	...	...	...	...	
15	...	...	...	...	...	...	...	
16	...	...	...	...	...	...	...	
17	...	...	...	...	...	...	...	
18	...	...	...	...	...	...	...	
19	...	...	...	...	...	...	...	
20	...	...	...	...	...	...	...	
21	...	...	...	...	...	...	...	
22	...	...	...	...	...	...	...	
23	...	...	...	...	...	...	...	
24	...	...	...	...	...	...	...	
25	...	...	...	...	...	...	...	
26	...	...	...	...	...	...	...	
27	...	...	...	...	...	...	...	
28	...	...	...	...	...	...	...	
29	...	...	...	...	...	...	...	
30	...	...	...	...	...	...	...	
31	...	...	...	...	...	...	...	
32	...	...	...	...	...	...	...	
33	...	...	...	...	...	...	...	
34	...	...	...	...	...	...	...	
35	...	...	...	...	...	...	...	
36	...	...	...	...	...	...	...	
37	...	...	...	...	...	...	...	
38	...	...	...	...	...	...	...	
39	...	...	...	...	...	...	...	
40	...	...	...	...	...	...	...	
41	...	...	...	...	...	...	...	
42	...	...	...	...	...	...	...	
43	...	...	...	...	...	...	...	
44	...	...	...	...	...	...	...	
45	...	...	...	...	...	...	...	
46	...	...	...	...	...	...	...	
47	...	...	...	...	...	...	...	
48	...	...	...	...	...	...	...	
49	...	...	...	...	...	...	...	
50	...	...	...	...	...	...	...	

تابع طائفة آباء الاولاد المتولدين فأكثر:

٥ - من تكون ماهيته أكثر من ٣٠ جنيهه الى ٤٠ جنيهه نسبة الاعانة ٠.٣٢٥ / بحد أقصى ١٢ جنيهه

ضريبة كسب العمل		الباقى الخاضع للضريبة				٠.٧٥ / من الماهية التمتع		الجملة		إعانة غلاء المعيشة		الماهية الشهرية				
لموظفي الهيئات	لموظفي الحكومة	لموظفي الهيئات	لموظفي الحكومة	لموظفي الهيئات	لموظفي الحكومة	ميم	جنيه	ميم	جنيه	ميم	جنيه	ميم	جنيه			
١	٢٣٨	١	٢٣٤	٣٩	٧١٢	٣٩	٦١٢	١٠٠	٢	٢٨٨	٤٢	٠٠٠	١١	٥٠٠	٣٠	٥٠٠
١	٢٣٧	١	٢٣٣	٣٩	٦٧٥	٣٩	٥٦٥	١٠٠	٢	٣٢٥	٤٢	٠٠٠	١١	٠٠٠	٣١	٠٠٠
١	٢٣٥	١	٢٣١	٣٩	٦٣٧	٣٩	٥٣٧	١٠٠	٢	٣٦٣	٤٢	٠٠٠	١٠	٥٠٠	٣١	٥٠٠
١	٢٥٠	١	٢٤٦	٤٠	٠٠٠	٣٩	٩٠٠	١٠٠	٢	٤٠٠	٤٢	٤٠٠	١٠	٤٠٠	٣٢	٠٠٠
١	٢٧٥	١	٢٧١	٤٠	٦٢٥	٤٠	٥٢٥	١٠٠	٢	٤٣٨	٤٣	٠٦٣	١٠	٥٦٣	٣٢	٥٠٠
١	٣٠٠	١	٢٩٦	٤١	٢٥٠	٤١	١٥٠	١٠٠	٢	٤٧٥	٤٣	٧٢٥	١٠	٧٢٥	٣٣	٠٠٠
١	٣٢٧	١	٣٢٢	٤١	٨٧٥	٤١	٧٧٥	١٠٠	٢	٥١٣	٤٤	٣٨٨	١٠	٨٨٨	٣٣	٥٠٠
١	٣٥٩	١	٣٥٤	٤٢	٥٠٠	٤٢	٤٠٠	١٠٠	٢	٥٥٠	٤٥	٠٥٠	١١	٠٥٠	٣٤	٠٠٠
١	٣٩٠	١	٣٨٥	٤٣	١٢٥	٤٣	٠٢٥	١٠٠	٢	٥٨٨	٤٥	٧١٣	١١	٢١٣	٣٤	٥٠٠
١	٤٢١	١	٤١٦	٤٣	٧٥٠	٤٣	٦٥٠	١٠٠	٢	٦٢٥	٤٦	٣٧٥	١١	٣٧٥	٣٥	٠٠٠
١	٤٥٢	١	٤٤٧	٤٤	٣٧٥	٤٤	٢٧٥	١٠٠	٢	٦٦٣	٤٧	٠٣٨	١١	٥٣٨	٣٥	٥٠٠
١	٤٨٤	١	٤٧٩	٤٥	٠٠٠	٤٤	٩٠٠	١٠٠	٢	٧٠٠	٤٧	٧٠٠	١١	٧٠٠	٣٦	٠٠٠
١	٥١٥	١	٥١٠	٤٥	٦٢٥	٤٥	٥٢٥	١٠٠	٢	٧٣٨	٤٨	٣٦٣	١١	٨٦٣	٣٦	٥٠٠
١	٥٤٥	١	٥٤٠	٤٦	٢٢٥	٤٦	١٢٥	١٠٠	٢	٧٧٥	٤٩	٠٠٠	١٢	٠٠٠	٣٧	٠٠٠
١	٥٦٨	١	٥٦٣	٤٦	٦٨٧	٤٦	٥٨٧	١٠٠	٢	٨١٣	٤٩	٥٠٠	١٢	٠٠٠	٣٧	٥٠٠
١	٥٩١	١	٥٨٦	٤٧	١٥٠	٤٧	٠٥٠	١٠٠	٢	٨٥٠	٥٠	٠٠٠	١٢	٠٠٠	٣٨	٠٠٠
١	٦١٤	١	٦٠٩	٤٧	٦١٢	٤٧	٥١٢	١٢٠	٢	٨٨٨	٥٠	٥٠٠	١٢	٠٠٠	٣٨	٥٠٠
١	٦٣٧	١	٦٣١	٤٨	٠٧٥	٤٧	٩٥٥	١٢٠	٢	٩٢٥	٥١	٠٠٠	١٢	٠٠٠	٣٩	٠٠٠
١	٦٦١	١	٦٥٥	٤٨	٥٣٧	٤٨	٤١٧	١٢٠	٢	٩٦٣	٥١	٥٠٠	١٢	٠٠٠	٣٩	٥٠٠
١	٦٨٤	١	٦٧٨	٤٩	٠٠٠	٤٨	٨٨٠	١٢٠	٣	٠٠٠	٥٢	٠٠٠	١٢	٠٠٠	٤٠	٠٠٠

تذکره اسامی و احوال

در سال ۱۲۸۵ هجری قمری

ردیف	نام	لقب	تاریخ تولد	تاریخ وفات	محل تولد		محل وفات	
					کشور	شهر	کشور	شهر
۱	محمد	محمد	۱۲۸۵	۱۳۰۰	ایران	تهران	ایران	تهران
۲	علی	علی	۱۲۸۵	۱۳۰۰	ایران	تهران	ایران	تهران
۳	علی	علی	۱۲۸۵	۱۳۰۰	ایران	تهران	ایران	تهران
۴	علی	علی	۱۲۸۵	۱۳۰۰	ایران	تهران	ایران	تهران
۵	علی	علی	۱۲۸۵	۱۳۰۰	ایران	تهران	ایران	تهران
۶	علی	علی	۱۲۸۵	۱۳۰۰	ایران	تهران	ایران	تهران
۷	علی	علی	۱۲۸۵	۱۳۰۰	ایران	تهران	ایران	تهران
۸	علی	علی	۱۲۸۵	۱۳۰۰	ایران	تهران	ایران	تهران
۹	علی	علی	۱۲۸۵	۱۳۰۰	ایران	تهران	ایران	تهران
۱۰	علی	علی	۱۲۸۵	۱۳۰۰	ایران	تهران	ایران	تهران
۱۱	علی	علی	۱۲۸۵	۱۳۰۰	ایران	تهران	ایران	تهران
۱۲	علی	علی	۱۲۸۵	۱۳۰۰	ایران	تهران	ایران	تهران
۱۳	علی	علی	۱۲۸۵	۱۳۰۰	ایران	تهران	ایران	تهران
۱۴	علی	علی	۱۲۸۵	۱۳۰۰	ایران	تهران	ایران	تهران
۱۵	علی	علی	۱۲۸۵	۱۳۰۰	ایران	تهران	ایران	تهران
۱۶	علی	علی	۱۲۸۵	۱۳۰۰	ایران	تهران	ایران	تهران
۱۷	علی	علی	۱۲۸۵	۱۳۰۰	ایران	تهران	ایران	تهران
۱۸	علی	علی	۱۲۸۵	۱۳۰۰	ایران	تهران	ایران	تهران
۱۹	علی	علی	۱۲۸۵	۱۳۰۰	ایران	تهران	ایران	تهران
۲۰	علی	علی	۱۲۸۵	۱۳۰۰	ایران	تهران	ایران	تهران

تابع طائفة آباء الأولاد المسلمة فأكثر

٦- من تكون ماهيته أكثر من ٤٠ ج إلى ٥٠ ج نسبة الإعانة ١٦٫٨ ٪. بحد أقصى ١٥ ج

ضريه كسب العمل		الباقي الخاضع للضريبة		التمعة	٧٥٪ من الماهية فقط		الجملة	إعانة غلاء المعيشة		الماهية الشهرية		
لموظني الهيئات	لموظني الحكومة	لموظني الهيئات	لموظني الحكومة		جنيه	مليم		ج	مليم	جنيه	مليم	
ج	مليم	ج	مليم	مليم	جنيه	مليم	جنيه	مليم	ج	مليم	جنيه	مليم
١٦٨٢	١٦٧٦	٤٨٩٦٢	٤٨٨٤٢	١٢٠	٣٠٣٨	٥٢٠٠٠	١١	٥٠٠	٤٠	٥٠٠		
١٦٨٠	١٦٧٤	٤٨٩٢٥	٤٨٨٠٥	١٢٠	٣٠٧٥	٥٢٠٠٠	١١	٠٠٠	٤١	٠٠٠		
١٦٧٨	١٦٧٢	٤٨٨٨٧	٤٨٧٦٧	١٢٠	٣١١٣	٥٢٠٠٠	١٠	٥٠٠	٤١	٥٠٠		
١٦٧٦	١٦٧٠	٤٨٨٥٠	٤٨٧٣٠	١٢٠	٣١٥٠	٥٢٠٠٠	١٠	٠٠٠	٤٢	٠٠٠		
١٦٧٤	١٦٦٨	٤٨٨١٢	٤٨٦٩٢	١٢٠	٣١٨٨	٥٢٠٠٠	٩	٥٠٠	٤٢	٥٠٠		
١٦٧٢	١٦٦٦	٤٨٧٧٥	٤٨٦٥٥	١٢٠	٣٢٢٥	٥٢٠٠٠	٩	٠٠٠	٤٣	٠٠٠		
١٦٧١	١٦٦٥	٤٨٧٣٧	٤٨٦١٧	١٢٠	٣٢٦٣	٥٢٠٠٠	٨	٥٠٠	٤٣	٥٠٠		
١٦٦٩	١٦٦٣	٤٨٧٠٠	٤٨٥٨٠	١٢٠	٣٣٠٠	٥٢٠٠٠	٨	٠٠٠	٤٤	٠٠٠		
١٦٦٧	١٦٦١	٤٨٦٦٢	٤٨٥٤٢	١٢٠	٣٣٣٨	٥٢٠٠٠	٧	٥٠٠	٤٤	٥٠٠		
١٦٩٣	١٦٨٧	٤٩١٨٥	٤٩٠٦٥	١٢٠	٣٣٧٥	٥٢٥٦٠	٧	٥٦٠	٤٥	٠٠٠		
١٧٢٠	١٧١٤	٤٩٧٣١	٤٩٦١١	١٢٠	٣٤١٣	٥٣١٤٤	٧	٦٤٤	٤٥	٥٠٠		
١٧٤٨	١٧٤٢	٥٠٢٧٨	٥٠١٥٨	١٢٠	٣٤٥٠	٥٣٧٢٨	٧	٧٢٨	٤٦	٠٠٠		
١٧٧٥	١٧٦٩	٥٠٨٢٤	٥٠٧٠٤	١٢٠	٣٤٨٨	٥٤٣١٢	٧	٨١٢	٤٦	٥٠٠		
١٨٠٢	١٧٩٦	٥١٣٧١	٥١٢٥١	١٢٠	٣٥٢٥	٥٤٨٩٦	٧	٨٩٦	٤٧	٠٠٠		
١٨٣٠	١٨٢٤	٥١٩١٧	٥١٧٩٧	١٢٠	٣٥٦٣	٥٥٤٨٠	٧	٩٨٠	٤٧	٥٠٠		
١٨٥٧	١٨٥١	٥٢٤٦٤	٥٢٣٤٤	١٢٠	٣٦٠٠	٥٦٠٦٤	٨	٠٦٤	٤٨	٠٠٠		
١٨٨٤	١٨٧٨	٥٣٠١٠	٥٢٨٩٠	١٢٠	٣٦٣٨	٥٦٤٤٨	٨	١٤٨	٤٨	٥٠٠		
١٩١٢	١٩٠٦	٥٣٥٥٧	٥٣٤٣٧	١٢٠	٣٦٧٥	٥٧٢٣٢	٨	٢٣٢	٤٩	٠٠٠		
١٩٣٩	١٩٣٣	٥٤١٠٣	٥٣٩٨٣	١٢٠	٣٧١٣	٥٧٨١٦	٨	٣١٦	٤٩	٥٠٠		
١٩٦٦	١٩٦٠	٥٤٦٥٠	٥٤٥٣٠	١٢٠	٣٧٥٠	٥٨٤٠٠	٨	٤٠٠	٥٠	٠٠٠		

بسم الله الرحمن الرحيم

و الحمد لله رب العالمين

رقم	تاريخ	ملاحظات	مجموع		مجموع		مجموع		مجموع	
			أ	ب	ج	د	هـ	و	ز	ح
100	11	100	74	87	77	73	81	77	83	77
101	12	100	74	87	77	73	81	77	83	77
102	13	100	74	87	77	73	81	77	83	77
103	14	100	74	87	77	73	81	77	83	77
104	15	100	74	87	77	73	81	77	83	77
105	16	100	74	87	77	73	81	77	83	77
106	17	100	74	87	77	73	81	77	83	77
107	18	100	74	87	77	73	81	77	83	77
108	19	100	74	87	77	73	81	77	83	77
109	20	100	74	87	77	73	81	77	83	77
110	21	100	74	87	77	73	81	77	83	77
111	22	100	74	87	77	73	81	77	83	77
112	23	100	74	87	77	73	81	77	83	77
113	24	100	74	87	77	73	81	77	83	77
114	25	100	74	87	77	73	81	77	83	77
115	26	100	74	87	77	73	81	77	83	77
116	27	100	74	87	77	73	81	77	83	77
117	28	100	74	87	77	73	81	77	83	77
118	29	100	74	87	77	73	81	77	83	77
119	30	100	74	87	77	73	81	77	83	77
120	31	100	74	87	77	73	81	77	83	77
121	32	100	74	87	77	73	81	77	83	77
122	33	100	74	87	77	73	81	77	83	77
123	34	100	74	87	77	73	81	77	83	77
124	35	100	74	87	77	73	81	77	83	77
125	36	100	74	87	77	73	81	77	83	77
126	37	100	74	87	77	73	81	77	83	77
127	38	100	74	87	77	73	81	77	83	77
128	39	100	74	87	77	73	81	77	83	77
129	40	100	74	87	77	73	81	77	83	77
130	41	100	74	87	77	73	81	77	83	77
131	42	100	74	87	77	73	81	77	83	77
132	43	100	74	87	77	73	81	77	83	77
133	44	100	74	87	77	73	81	77	83	77
134	45	100	74	87	77	73	81	77	83	77
135	46	100	74	87	77	73	81	77	83	77
136	47	100	74	87	77	73	81	77	83	77
137	48	100	74	87	77	73	81	77	83	77
138	49	100	74	87	77	73	81	77	83	77
139	50	100	74	87	77	73	81	77	83	77



تابع طائفة الآرلار الملوثة فأكثر :

٧ - من تكون ماهيته أكثر من ٥٠ جنيهه إلى ٦٠ ج نسبة الأمانة ١٦ر٨٪ بمحد أقصى ١٥ جنيهه

المهية الشهرية		عانة غلاء المعيشة		المجملة		٧٥٪ من المهية التمتع فقط		الباقى الخاضع للضريبة				ضريبة كسب العمل		
مليم	جنيه	مليم	جنيه	مليم	جنيه	مليم	جنيه	مليم	جنيه	مليم	جنيه	مليم	جنيه	
٥٠٠	٥٠	٤٨٤	٨	٩٨٤	٥٨	٧٨٨	٣	٠٧٦	٥٥	١٩٦	٥٥	٩٨٧	١	٩٩٣
٠٠٠	٥١	٥٦٨	٨	٥٦٨	٥٩	٨٢٥	٣	٦٢٣	٥٥	٧٤٣	٥٥	٠١٥	٢	٠٢١
٥٠٠	٥١	٦٥٢	٨	١٥٢	٦٠	٨٦٣	٣	١٤٩	٥٦	٢٨٩	٥٦	٠٤١	٢	٠٤٨
٠٠٠	٥٢	٧٣٦	٨	٧٣٦	٦٠	٩٠٠	٣	٦٩٣	٥٦	٨٣٦	٥٦	٠٦٨	٢	٠٧٥
٥٠٠	٥٢	٨٢٠	٨	٣٢٠	٦١	٩٣٨	٣	٢٤٢	٥٧	٣٨٢	٥٧	٠٩٦	٢	١٠٣
٠٠٠	٥٣	٩٠٤	٨	٩٠٤	٦١	٩٧٥	٣	٧٨٩	٥٧	٩٢٩	٥٧	١١٣	٢	١٢٠
٥٠٠	٥٣	٩٨٨	٨	٤٨٨	٦٢	٠١٣	٤	٣٣٥	٥٨	٤٧٣	٥٨	١٥٠	٢	١٥٧
٠٠٠	٥٤	٠٧٢	٩	٠٧٢	٦٣	٠٥٠	٤	٨٨٢	٥٨	٠٢٢	٥٨	١٧٨	٢	١٨٥
٥٠٠	٥٤	١٥٦	٩	٦٥٦	٦٣	٠٨٨	٤	٤٢٧	٥٩	٥٩٨	٥٩	٢٠٥	٢	٢١٢
٠٠٠	٥٥	٢٤٠	٩	٢٤٠	٦٤	١٢٥	٤	٩٧٥	٥٩	٩٧٥	٥٩	١١٥	٢	٢٣٩
٥٠٠	٥٥	٣٢٤	٩	٨٢٤	٦٤	١٦٣	٤	٥٢١	٦٠	٦٦١	٦٠	٢٦٠	٢	٢٦٧
٠٠٠	٥٦	٤٠٨	٩	٤٠٨	٦٥	٢٠٠	٤	٠٦٨	٦١	٠٦٨	٦١	٢٠٨	٢	٢٩٤
٥٠٠	٥٦	٤٩٢	٩	٩٩٢	٦٥	٢٣٨	٤	٦١٤	٦١	٧٥٤	٦١	٢١٤	٢	٣٢١
٠٠٠	٥٧	٥٧٦	٩	٥٧٦	٦٦	٢٧٥	٤	١٦١	٦٢	٣٠١	٦٢	٢٤٢	٢	٣٤٩
٥٠٠	٥٧	٦٦٠	٩	٦٦٠	٦٧	٣١٣	٤	٧٠٧	٦٢	٨٤٧	٦٢	٢٦٩	٢	٣٧٦
٠٠٠	٥٨	٧٤٤	٩	٧٤٤	٦٧	٣٥٠	٤	٢٥٤	٦٣	٣٩٤	٦٣	٢٧٦	٢	٤٠٣
٥٠٠	٥٨	٨٢٨	٩	٣٢٨	٦٨	٣٨٨	٤	١٠٠	٦٣	٩٤٠	٦٣	٢٨٤	٢	٤٣١
٠٠٠	٥٩	٩١٢	٩	٩١٢	٦٨	٤٢٥	٤	٣٤٧	٦٤	٤٨٧	٦٤	٣٠٣	٢	٤٥٨
٥٠٠	٥٩	٩٩٦	٩	٩٩٦	٦٩	٤٦٣	٤	٨٩٣	٦٤	٨٩٣	٦٤	٣٣٣	٢	٤٨٥
٠٠٠	٦٠	٠٨٠	١٠	٠٨٠	٧٠	٥٠٠	٤	٤٢٠	٦٥	٥٨٠	٦٥	٤٠٥	٢	٥١٣



تابع طائفة آباء الاولاد المملوكه فأكثر

٨ - من تكون ماهيته أكثر من ٦٠ جنيهه إلى ١٠٠ جنيهه نسبة الاعانة ١٦ر ١٦٪ بمحد أقصى ١٥ جنيهه

شبهية كسب العمل		الباقى الخاضع للضريبة				٠/٠٧٥		الجملة		إعانة غلاء المعيشة		الماهية الشهرية				
لموظفى الهيئات		لموظفى الحكومة		لموظوى الهيئات		لموظفى الحكومة		التعفة من الماهية فقط								
ج	مليم	ج	مليم	جنيه	مليم	جنيه	مليم	جنيه	مليم	جنيه	مليم	جنيه	مليم			
٢	٥٦٧	٢	٥٥٩	٦٦	٦٧٣	٦٦	٥١٣	١٦٠	٤	٥٨٥	٧١	٢٤٨	١٠	٢٤٨	٦١	٠٠٠
٢	٦٣٣	٢	٦٢٣	٦٧	٧٦٦	٦٧	٦٠٦	١٦٠	٤	٦٥٠	٧٢	٤١٦	١٠	٤١٦	٦٢	٠٠٠
٢	٦٩٩	٢	٦٧٩	٦٨	٨٥٩	٦٨	٦٩٩	١٦٠	٤	٧٢٥	٧٣	٥٨٤	١٠	٥٨٤	٦٣	٠٠٠
٢	٧٦٤	٢	٧٥٤	٦٩	٩٥٢	٦٩	٧٩٢	١٦٠	٤	٨٠٠	٧٤	٧٥٢	١٠	٧٥٢	٦٤	٠٠٠
٢	٨٣٠	٢	٨٢٠	٧١	٠٤٥	٧٠	٨٨٥	١٦٠	٤	٨٧٥	٧٥	٩٢٠	١٠	٩٢٠	٦٥	٠٠٠
٢	٨٩٥	٢	٨٨٦	٧٢	١٣٨	٧١	٩٧٨	١٦٠	٤	٩٥٠	٧٧	٠٨٨	١١	٠٨٨	٦٦	٠٠٠
٢	٩٦١	٢	٩٥١	٧٠	٢٣١	٧٣	٠٧١	١٦٠	٥	٠٢٥	٧٨	٢٥٦	١١	٢٥٦	٦٧	٠٠٠
٣	٠٢٦	٣	٠١٧	٧٤	٣٢٤	٧٤	١٦٤	١٦٠	٥	١٠٠	٧٩	٤٢٤	١١	٤٢٤	٦٨	٠٠٠
٣	٠٩٢	٣	٠٨١	٧٥	٤١٧	٧٥	٢٣٧	١٨٠	٥	١٧٥	٨٠	٥٩٢	١١	٥٩٢	٦٩	٠٠٠
٣	١٥٨	٣	١٤٧	٧٦	٥١٠	٧٦	٣٣٠	١٨٠	٥	٢٥٠	٨١	٦٨٠	١١	٧٦٠	٧٠	٠٠٠
٣	٦٢٣	٣	٢١٢	٧٧	٦٠٣	٧٧	٤٢٣	١٨٠	٥	٣٢٥	٨٢	٩٢٨	١١	٩٢٨	٧١	٠٠٠
٣	٢٨٩	٣	٢٧٨	٧٨	٦٩٦	٧٨	٥١٦	١٨٠	٥	٤٠٠	٨٤	٠٩٦	١٢	٠٩٦	٧٢	٠٠٠
٣	٣٥٥	٣	٣٤٥	٧٩	٧٨٩	٧٩	٦٠٩	١٨٠	٥	٤٧٥	٨٥	٢٦٤	١٢	٢٦٤	٧٣	٠٠٠
٣	٤٢٠	٣	٤٠٩	٨٠	٨٨٢	٨٠	٧٠٢	١٨٠	٥	٥٥٠	٨٦	٤٣٢	١٢	٤٣٢	٧٤	٠٠٠
٣	٤٨٥	٣	٤٧٥	٨١	٩٧٥	٨١	٧٩٥	١٨٠	٥	٦٢٥	٨٧	٦٠٠	١٢	٦٠٠	٧٥	٠٠٠
٣	٨١٣	٣	٨٠١	٨٧	٤٤٠	٨٧	٢٤٠	٢٠٠	٦	٠٠٠	٩٣	٤٤٠	١٣	٤٤٠	٨٠	٠٠٠
٤	١٤١	٤	١٢٩	٩٢	٩٠٥	٩٢	٧٠٥	٢٠٠	٦	٣٧٥	٩٩	٢٨٠	١٤	٢٨٠	٨٥	٠٠٠
٤	٤٦٢	٤	٤٤٩	٩٨	٢٥٠	٩٨	٠٣٠	٢٢٠	٦	٧٥٠	١٠٥	٠٠٠	١٥	٠٠٠	٩٠	٠٠٠
٤	٧٦٨	٤	٧٥٣	١٠٢	٨٧٥	١٠٢	٦٥٥	٢٢٠	٧	١٢٥	١١٠	٠٠٠	١٥	٠٠٠	٩٥	٠٠٠
٥	٠٩٢	٥	٠٧٥	١٠٧	٥٠٠	١٠٧	٢٦٠	٢٤٠	٧	٥٠٠	١١٥	٠٠٠	١٥	٠٠٠	١٠٠	٠٠٠

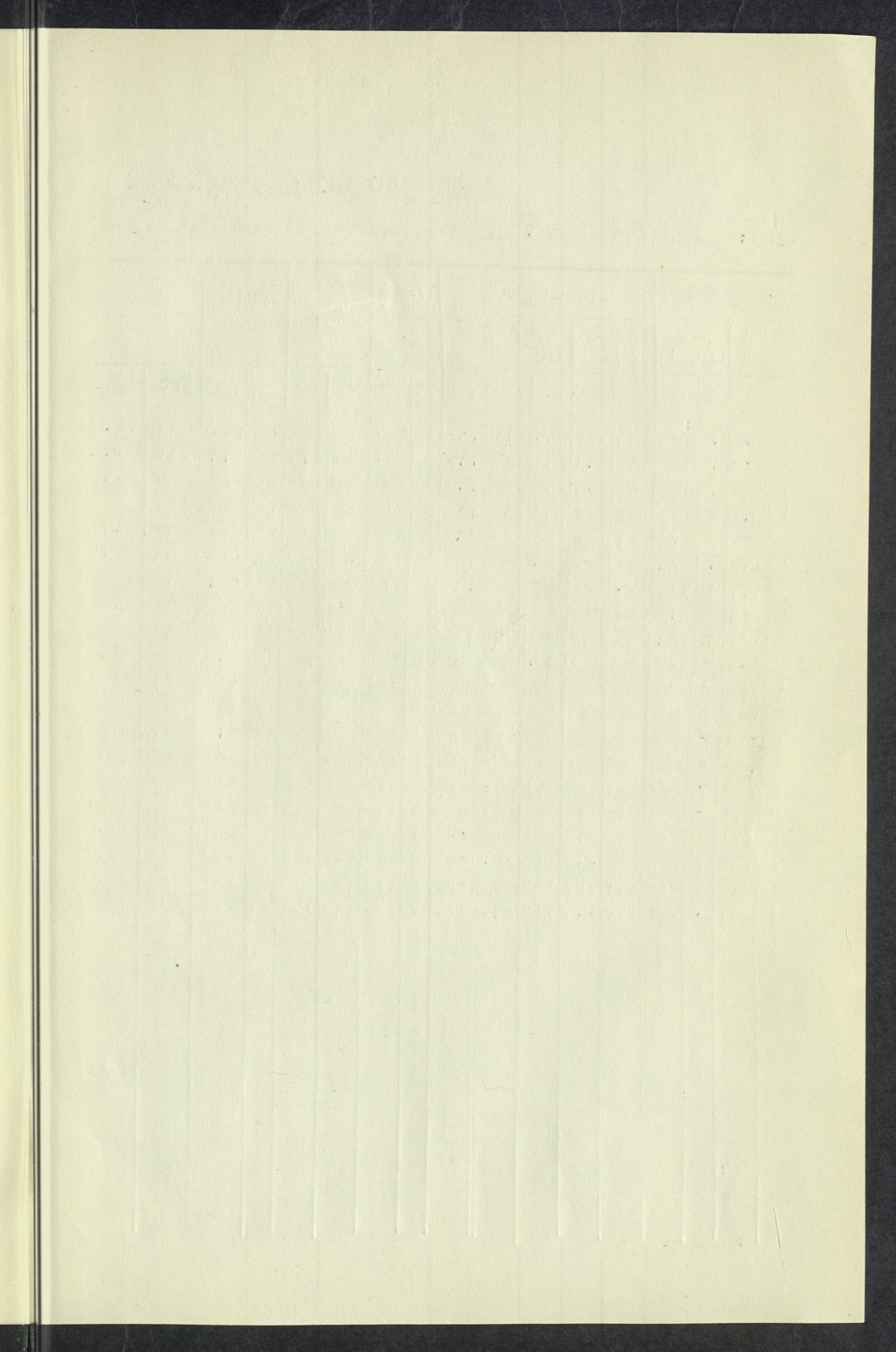

تابع طائفة آباء الأوراد المملية فأكثر

٩- من تكون ماهيته أكثر من ١٠٠ اج إلى ٢٥٠ ج نسبة الإعانة ١٥ر٤٪ بحد أقصى ١٥ ج

ضريه كسب العمل		الباقي الخاضع للضريبة				٠.٧٥٪ من التمتع			الجملة		عانة غلاء المعيشة		المهية الشهرية	
لموظفي الهيئات	لموظفي الحكومة	لموظفي الهيئات	لموظفي الحكومة	لموظفي الهيئات	لموظفي الحكومة	ملي	جنيه	ملي	جنيه	ملي	جنيه	ملي	جنيه	ملي
٥٤١٦	٥٣٩٩	١١٢١٢٥	١١١٨٨٥	٢٤٠	٧٨٧٥	١٢٠	٠٠٠	١٥	٠٠٠	١٠٥	٠٠٠	١٠٥	٠٠٠	
٥٦٣٢	٥٦١٣	١١٥٢٠٨	١١٤٩٤٨	٢٦٠	٨١٢٥	١٢٣	٣٣٣	١٥	٠٠٠	١٠٨	٣٣٣	١٠٨	٣٣٣	
٥٧٤٠	٥٧٢١	١١٦٧٥٠	١١٦٤٩٠	٢٦٠	٨٢٥٠	١٢٥	٠٠٠	١٥	٠٠٠	١١٠	٠٠٠	١١٠	٠٠٠	
٦١٧١	٦١٥٢	١٢٢٩١٧	١٢٢٦٣٧	٢٨٠	٨٧٥٠	١٣١	٦٦٧	١٥	٠٠٠	١١٦	٦٦٧	١١٦	٦٦٧	
٦٢٤٧	٦٢٢٧	١٢٤٠٠٠	١٢٣٧٢٠	٢٨٠	٩٠٠٠	١٣٥	٠٠٠	١٥	٠٠٠	١٢٠	٠٠٠	١٢٠	٠٠٠	
٦٧١١	٦٦٩١	١٣٠٦٢٥	١٣٠٣٤٥	٢٨٠	٩٣٧٥	١٤٠	٠٠٠	١٥	٠٠٠	١٢٥	٠٠٠	١٢٥	٠٠٠	
٧٢٥٠	٧٢٢٩	١٣٨٣٣٣	١٣٧٠٣٣	٣٠٠	١٠٠٠٠	١٤٨	٣٣٣	١٥	٠٠٠	١٣٣	٣٣٣	١٣٣	٣٣٣	
٧٣٦١	٧٣٣٧	١٣٩٨٧٥	١٣٩٥٧٥	٣٠٠	١٠١٢٥	١٥٠	٠٠٠	١٥	٠٠٠	١٣٥	٠٠٠	١٣٥	٠٠٠	
٧٧٩٠	٧٧٦٨	١٤٦٠٤٢	١٤٥٧٢٢	٣٢٠	١٠٦٢٥	١٥٦	٦٦٧	١٥	٠٠٠	١٤١	٦٦٧	١٤١	٦٦٧	
٨٠٠٦	٧٩٨٣	١٤٩١٢٥	١٤٨٨٠٥	٣٢٠	١٠٨٧٥	١٦٠	—	١٥	٠٠٠	١٤٥	٠٠٠	١٤٥	٠٠٠	
٨٣٣٠	٨٣٠٦	١٥٣٧٥٠	١٧٣٤١٠	٣٢٠	١١٢٥٠	١٦٥	—	١٥	٠٠٠	١٥٠	٠٠٠	١٥٠	٠٠٠	
٨٨٦٩	٨٠٤٣	١٦١٤٥٨	١٦١٠٩٨	٣٦٠	١١٨٧٥	١٧٣	٣٣٣	١٥	٠٠٠	١٥٨	٣٣٣	١٥٨	٣٣٣	
٨٩٧٧	٨٩٥١	١٦٣٠٠٠	١٣٢٦٤٠	٣٦٠	١٢٠٠٠	١٧٥	٠٠٠	١٥	٠٠٠	١٦٠	٠٠٠	١٦٠	٠٠٠	
٩٣٠١	٩٢٧٦	١٦٧٦٢٥	١٦٧٢٦٥	٣٦٠	١٢٣٧٥	١٨٠	—	١٥	٠٠٠	١٦٥	٠٠٠	١٦٥	٠٠٠	
٩٤٠٩	٩٣٨٢	١٦٩١٦٧	١٦٨٧٨٧	٣٨٠	١٢٥٠٠	١٨١	٦٦٧	١٥	٠٠٠	١٦٦	٦٦٧	١٦٦	٦٦٧	
٩٦٢٥	٩٥٩٨	١٧٢٢٥٠	١٧١٨٧٠	٣٨٠	١٢٧٥٠	١٨٥	—	١٥	٠٠٠	١٧٠	٠٠٠	١٧٠	٠٠٠	
٩٩٤٥	٩٩١٨	١٧٦٨٢٥	١٧٦٤٤٥	٣٨٠	١٣١٢٥	١٩٠	—	١٥	٠٠٠	١٧٥	٠٠٠	١٧٥	٠٠٠	
١٠٢٧٢	١٠٢٤٤	١٨١٥٠٠	١٨١١٠٠	٤٠٠	١٣٥٠٠	١٩٥	—	١٥	٠٠٠	١٨٠	٠٠٠	١٨٠	٠٠٠	
١٠٥٩٦	١٠٥٦٨	١٨٦١٢٥	١٨٥٧٢٥	٤٠٠	١٣٨٧٥	٢٠٠	—	١٥	٠٠٠	١٨٥	٠٠٠	١٨٥	٠٠٠	
١٠٩١٨	١٠٨٨٨	١٩٠٧٢٥	١٩٠٣٠٥	٤٢٠	١٤٢٥٠	٢٠٥	—	١٥	٠٠٠	١٩٠	٠٠٠	١٩٠	٠٠٠	
١١٥٦٧	١١٥٣٦	٢٠٠٠٠٠	١٩٩٥٦٠	٤٤٠	١٥٠٠٠	٢١٥	٠٠٠	١٥	٠٠٠	٢٠٠	٠٠٠	٢٠٠	٠٠٠	
١٢١٠٧	١٢٠٧٤	٢٠٧٧٠٨	٢٠٧٢٤٨	٤٦٠	١٥٦٢٥	٢٢٣	٣٣٣	١٥	٠٠٠	٢٠٨	٣٣٣	٢٠٨	٣٣٣	
١٤٨٠٥	١٤٧٦٧	٢٤٦٢٥٠	٢٤٥٧١٠	٥٤٠	١٨٧٥٠	٢٦٥	٠٠٠	١٥	٠٠٠	٢٥٠	٠٠٠	٢٥٠	٠٠٠	

تاریخ: ۱۳۰۲/۰۱/۰۱

و ۱۳۰۲/۰۱/۰۱ تا ۱۳۰۲/۰۱/۰۱

ردیف	تاریخ	مبلغ	شرح	مبلغ	مجموع		مجموع	
					درآمد	خرج	درآمد	خرج
۱۰۰	۱۳۰۲	۰۰۱	...	۰۷۸۷	۰۰۰	۰۷۸۷	۰۰۰	
۲۲۲	۱۳۰۲	۰۰۱	...	۰۷۱۸	۰۰۰	۰۷۱۸	۰۰۰	
۳۰۰	۱۳۰۲	۰۰۱	...	۰۰۷۸	۰۰۰	۰۰۷۸	۰۰۰	
۴۲۲	۱۳۰۲	۰۰۱	...	۰۰۷۸	۰۰۰	۰۰۷۸	۰۰۰	
۵۰۰	۱۳۰۲	۰۰۱	...	۰۰۰۰	۰۰۰	۰۰۰۰	۰۰۰	
۶۰۰	۱۳۰۲	۰۰۱	...	۰۰۷۷	۰۰۰	۰۰۷۷	۰۰۰	
۷۰۰	۱۳۰۲	۰۰۱	...	۰۰۰۰	۰۰۰	۰۰۰۰	۰۰۰	
۸۰۰	۱۳۰۲	۰۰۱	...	۰۰۰۰	۰۰۰	۰۰۰۰	۰۰۰	
۹۰۰	۱۳۰۲	۰۰۱	...	۰۰۰۰	۰۰۰	۰۰۰۰	۰۰۰	
۱۰۰۰	۱۳۰۲	۰۰۱	...	۰۰۰۰	۰۰۰	۰۰۰۰	۰۰۰	
۱۱۰۰	۱۳۰۲	۰۰۱	...	۰۰۰۰	۰۰۰	۰۰۰۰	۰۰۰	
۱۲۰۰	۱۳۰۲	۰۰۱	...	۰۰۰۰	۰۰۰	۰۰۰۰	۰۰۰	
۱۳۰۰	۱۳۰۲	۰۰۱	...	۰۰۰۰	۰۰۰	۰۰۰۰	۰۰۰	
۱۴۰۰	۱۳۰۲	۰۰۱	...	۰۰۰۰	۰۰۰	۰۰۰۰	۰۰۰	
۱۵۰۰	۱۳۰۲	۰۰۱	...	۰۰۰۰	۰۰۰	۰۰۰۰	۰۰۰	
۱۶۰۰	۱۳۰۲	۰۰۱	...	۰۰۰۰	۰۰۰	۰۰۰۰	۰۰۰	
۱۷۰۰	۱۳۰۲	۰۰۱	...	۰۰۰۰	۰۰۰	۰۰۰۰	۰۰۰	
۱۸۰۰	۱۳۰۲	۰۰۱	...	۰۰۰۰	۰۰۰	۰۰۰۰	۰۰۰	
۱۹۰۰	۱۳۰۲	۰۰۱	...	۰۰۰۰	۰۰۰	۰۰۰۰	۰۰۰	
۲۰۰۰	۱۳۰۲	۰۰۱	...	۰۰۰۰	۰۰۰	۰۰۰۰	۰۰۰	
۲۱۰۰	۱۳۰۲	۰۰۱	...	۰۰۰۰	۰۰۰	۰۰۰۰	۰۰۰	
۲۲۰۰	۱۳۰۲	۰۰۱	...	۰۰۰۰	۰۰۰	۰۰۰۰	۰۰۰	
۲۳۰۰	۱۳۰۲	۰۰۱	...	۰۰۰۰	۰۰۰	۰۰۰۰	۰۰۰	
۲۴۰۰	۱۳۰۲	۰۰۱	...	۰۰۰۰	۰۰۰	۰۰۰۰	۰۰۰	
۲۵۰۰	۱۳۰۲	۰۰۱	...	۰۰۰۰	۰۰۰	۰۰۰۰	۰۰۰	
۲۶۰۰	۱۳۰۲	۰۰۱	...	۰۰۰۰	۰۰۰	۰۰۰۰	۰۰۰	
۲۷۰۰	۱۳۰۲	۰۰۱	...	۰۰۰۰	۰۰۰	۰۰۰۰	۰۰۰	
۲۸۰۰	۱۳۰۲	۰۰۱	...	۰۰۰۰	۰۰۰	۰۰۰۰	۰۰۰	
۲۹۰۰	۱۳۰۲	۰۰۱	...	۰۰۰۰	۰۰۰	۰۰۰۰	۰۰۰	
۳۰۰۰	۱۳۰۲	۰۰۱	...	۰۰۰۰	۰۰۰	۰۰۰۰	۰۰۰	

بازيا - طائف: آباء الولد أو الولدين

١ - من لا تتجاوز ماهيته خمسة جنيهاً - نسبة الاعانة ١١٢ر٥٪

ضريبة كسب العمل		الباقي الخاضع للضريبة				٧٥٪ / من الماهية فقط			إعانة غلاء المعيشة		الماهية الشهرية		
لموظفي الهيئات	لموظفي الحكومة	لموظفي الهيئات		لموظفي الحكومة		التمعة			الجملة		المعيشة		
جنيه	مليم	جنيه	مليم	جنيه	مليم	جنيه	مليم	جنيه	مليم	جنيه	مليم	جنيه	مليم
٢٣		٢٣		٦١٥٠	٦١٣٠	٢٠	—	٢٢٥	٦٣٧٥	٣٣٧٥		٣٠٠٠	
٢٧		٢٧		٦٣٥٥	٦٣٣٥	٢٠	—	٢٣٣	٦٥٨٨	٣٢٨٨		٣١٠٠	
٣١		٣١		٦٥٦٠	٦٥٤٠	٢٠	—	٢٤٠	٦٨٠٠	٣٦٠٠		٣٢٠٠	
٣٣		٣٣		٦٩٦٢	٦٩٤٢	٢٠	—	٢٤٤	٦٩٠٦	٣٦٥٦		٣٢٥٠	
٣٥		٣٥		٦٧٦٥	٦٧٤٥	٢٠	—	٢٤٨	٧٠١٣	٣٧١٣		٣٣٠٠	
٣٩		٣٩		٦٩٧٠	٦٩٥٠	٢٠	—	٢٥٥	٧٢٢٥	٣٨٢٥		٣٤٠٠	
٤٤		٤٣		٧١٧٥	٧١٥٥	٢٠	—	٢٦٣	٧٤٣٨	٣٩٣٨		٦٥٠٠	
٤٨		٤٧		٧٣٨٠	٧٣٦٠	٢٠	—	٢٧٠	٧٦٥٠	٤٠٥٠		٣٦٠٠	
٥٢		٥١		٧٥٨٧	٧٥٦٥	٢٠	—	٢٧٨	٧٨٦٣	٤١٦٣		٣٧٠٠	
٥٤		٥٣		٧٦٨٨	٧٦٦٨	٢٠	—	٢٨١	٧٩٦٩	٤٢١٩		٣٧٥٠	
٥٦		٥٥		٧٧٩٠	٧٧٧٠	٢٠	—	٢٨٥	٨٠٧٥	٤٢٧٥		٣٨٠٠	
٦٠		٦٠		٧٩٩٥	٧٩٧٥	٢٠	—	٢٩٣	٨٢٨٨	٤٣٨٨		٣٩٠٠	
٦٤		٦٤		٨٢٠٠	٨١٨٠	٢٠	—	٣٠٠	٨٥٠٠	٤٥٠٠		٤٠٠٠	
٦٨		٦٨		٨٤٠٠	٨٣٨٥	٢٠	—	٣٠٨	٨٧١٣	٤٦١٣		٤١٠٠	
٧٢		٧٢		٨٦١٥	٨٥٩٠	٢٠	—	٣١٥	٨٩٢٥	٤٧٢٥		٤٢٠٠	
٧٤		٧٤		٨٧١٢	٨٦٩٢	٢٠	—	٣١٩	٩٠٣١	٤٧٨١		٤٢٥٠	
٧٦		٧٦		٨٨١٥	٨٧٩٥	٢٠	—	٣٢٣	٩١٣٨	٤٨٣٨		٤٣٠٠	
٨٠		٨٠		٩٠٢٠	٩٠٠٠	٢٠	—	٣٣٠	٩٣٥٠	٤٩٥٠		٤٤٠٠	
٨٥		٨٤		٩٢٢٥	٩٢٠٥	٢٠	—	٣٣٨	٩٥٦٣	٥٠٦٣		٤٥٠٠	
٨٩		٨٨		٩٤٣٠	٩٤١٠	٢٠	—	٣٤٥	٩٧٧٥	٥١٧٥		٤٦٠٠	
٩٣		٩٢		٩٦٣٥	٩٦١٥	٢٠	—	٣٥٣	٩٩٨٨	٥٢٨٨		٤٧٠٠	
٩٥		٩٤		٩٧٣٨	٩٦٩٨	٤٠	—	٣٥٦	١٠٠٩٤	٥٣٤٤		٤٧٥٠	
٩٧		٩٦		٩٨٤٠	٩٨٠٠	٤٠	—	٣٦٠	١٠٢٠٠	٥٤٠٠		٤٨٠٠	
١٤٥		١٠٥		١٠٠٤٥	١٠٠٠٥	٤٠	—	٣٦٨	١٠٤١٣	٥٥١٣		٤٩٠٠	
٢٠٨		٢٠٦		١٠٢٥٠	١٠٢١٠	٤٠	—	٣٧٥	١٠٦٢٥	٥٦٢٥		٥٠٠٠	

تعدادی از اشیاء در کتابخانه - ۱۳۱۳

تاریخ ثبت کتابخانه - شماره ثبت کتابخانه - شماره ثبت

شماره ثبت	تاریخ ثبت	نوع کتاب	موضوع	تعداد	تاریخ و مکان ثبت		محل نگهداری	
					روز	ماه	شماره	محل
۱۳۱۳	۱۳۱۳	کتاب	تاریخ	۱	۱۳۱۳	۱۳۱۳	۱۳	۱۳
۱۳۱۴	۱۳۱۴	کتاب	تاریخ	۱	۱۳۱۴	۱۳۱۴	۱۴	۱۴
۱۳۱۵	۱۳۱۵	کتاب	تاریخ	۱	۱۳۱۵	۱۳۱۵	۱۵	۱۵
۱۳۱۶	۱۳۱۶	کتاب	تاریخ	۱	۱۳۱۶	۱۳۱۶	۱۶	۱۶
۱۳۱۷	۱۳۱۷	کتاب	تاریخ	۱	۱۳۱۷	۱۳۱۷	۱۷	۱۷
۱۳۱۸	۱۳۱۸	کتاب	تاریخ	۱	۱۳۱۸	۱۳۱۸	۱۸	۱۸
۱۳۱۹	۱۳۱۹	کتاب	تاریخ	۱	۱۳۱۹	۱۳۱۹	۱۹	۱۹
۱۳۲۰	۱۳۲۰	کتاب	تاریخ	۱	۱۳۲۰	۱۳۲۰	۲۰	۲۰
۱۳۲۱	۱۳۲۱	کتاب	تاریخ	۱	۱۳۲۱	۱۳۲۱	۲۱	۲۱
۱۳۲۲	۱۳۲۲	کتاب	تاریخ	۱	۱۳۲۲	۱۳۲۲	۲۲	۲۲
۱۳۲۳	۱۳۲۳	کتاب	تاریخ	۱	۱۳۲۳	۱۳۲۳	۲۳	۲۳
۱۳۲۴	۱۳۲۴	کتاب	تاریخ	۱	۱۳۲۴	۱۳۲۴	۲۴	۲۴
۱۳۲۵	۱۳۲۵	کتاب	تاریخ	۱	۱۳۲۵	۱۳۲۵	۲۵	۲۵
۱۳۲۶	۱۳۲۶	کتاب	تاریخ	۱	۱۳۲۶	۱۳۲۶	۲۶	۲۶
۱۳۲۷	۱۳۲۷	کتاب	تاریخ	۱	۱۳۲۷	۱۳۲۷	۲۷	۲۷
۱۳۲۸	۱۳۲۸	کتاب	تاریخ	۱	۱۳۲۸	۱۳۲۸	۲۸	۲۸
۱۳۲۹	۱۳۲۹	کتاب	تاریخ	۱	۱۳۲۹	۱۳۲۹	۲۹	۲۹
۱۳۳۰	۱۳۳۰	کتاب	تاریخ	۱	۱۳۳۰	۱۳۳۰	۳۰	۳۰
۱۳۳۱	۱۳۳۱	کتاب	تاریخ	۱	۱۳۳۱	۱۳۳۱	۳۱	۳۱
۱۳۳۲	۱۳۳۲	کتاب	تاریخ	۱	۱۳۳۲	۱۳۳۲	۳۲	۳۲
۱۳۳۳	۱۳۳۳	کتاب	تاریخ	۱	۱۳۳۳	۱۳۳۳	۳۳	۳۳
۱۳۳۴	۱۳۳۴	کتاب	تاریخ	۱	۱۳۳۴	۱۳۳۴	۳۴	۳۴
۱۳۳۵	۱۳۳۵	کتاب	تاریخ	۱	۱۳۳۵	۱۳۳۵	۳۵	۳۵
۱۳۳۶	۱۳۳۶	کتاب	تاریخ	۱	۱۳۳۶	۱۳۳۶	۳۶	۳۶
۱۳۳۷	۱۳۳۷	کتاب	تاریخ	۱	۱۳۳۷	۱۳۳۷	۳۷	۳۷
۱۳۳۸	۱۳۳۸	کتاب	تاریخ	۱	۱۳۳۸	۱۳۳۸	۳۸	۳۸
۱۳۳۹	۱۳۳۹	کتاب	تاریخ	۱	۱۳۳۹	۱۳۳۹	۳۹	۳۹
۱۳۴۰	۱۳۴۰	کتاب	تاریخ	۱	۱۳۴۰	۱۳۴۰	۴۰	۴۰
۱۳۴۱	۱۳۴۱	کتاب	تاریخ	۱	۱۳۴۱	۱۳۴۱	۴۱	۴۱
۱۳۴۲	۱۳۴۲	کتاب	تاریخ	۱	۱۳۴۲	۱۳۴۲	۴۲	۴۲
۱۳۴۳	۱۳۴۳	کتاب	تاریخ	۱	۱۳۴۳	۱۳۴۳	۴۳	۴۳
۱۳۴۴	۱۳۴۴	کتاب	تاریخ	۱	۱۳۴۴	۱۳۴۴	۴۴	۴۴
۱۳۴۵	۱۳۴۵	کتاب	تاریخ	۱	۱۳۴۵	۱۳۴۵	۴۵	۴۵
۱۳۴۶	۱۳۴۶	کتاب	تاریخ	۱	۱۳۴۶	۱۳۴۶	۴۶	۴۶
۱۳۴۷	۱۳۴۷	کتاب	تاریخ	۱	۱۳۴۷	۱۳۴۷	۴۷	۴۷
۱۳۴۸	۱۳۴۸	کتاب	تاریخ	۱	۱۳۴۸	۱۳۴۸	۴۸	۴۸
۱۳۴۹	۱۳۴۹	کتاب	تاریخ	۱	۱۳۴۹	۱۳۴۹	۴۹	۴۹
۱۳۵۰	۱۳۵۰	کتاب	تاریخ	۱	۱۳۵۰	۱۳۵۰	۵۰	۵۰



تابع طائفة آباء الوالد أو الوالدين

٢ - من ماهيته أكثر من ٥ ج إلى ١٠ ج نسبة الاعانة ٧٥٪

ضريبة كسب العمل		الباقي الخاضع للضريبة				الدمغة		٧٥٪ من الماهية فقط		الجمالة		أعانة غلاء المعيشة		الماهية الشهرية	
موظفي الهيئات	موظفي الحكومة	موظفي الهيئات	موظفي الحكومة	موظفي الهيئات	موظفي الحكومة	جنيه	مليم	جنيه	مليم	جنيه	مليم	جنيه	مليم	جنيه	مليم
٢٠٧	٢٠٦	١٠٢٤٢	١٠٢٠٢	٠٤٠	٣٨٣	١٠٦٢٥	٥	٥٢٥	٥	١٠٠					
٢٠٧	٢٠٦	١٠٢٣٥	١٠١٩٥	٠٤٠	٣٩٠	١٠٦٢٥	٥	٤٢٥	٥	٢٠٠					
٢٠٧	٢٠٦	١٠٢٣١	١٠١٩١	٠٤٠	٣٩٤	١٠٦٢٥	٥	٣٧٥	٥	٢٥٠					
٢٠٧	٢٠٦	١٠٢٢٧	١٠١٨٧	٠٤٠	٣٩٨	١٠٦٢٥	٥	٣٢٥	٥	٣٠٠					
٢٠٧	٢٠٥	١٠٢٢٠	١٠١٨٠	٠٤٠	٤٠٥	١٠٦٢٥	٥	٢٢٠	٥	٤٠٠					
٢٠٦	٢٠٥	١٠٢١٢	١٠١٧٢	٠٤٠	٤١٣	١٠٦٢٥	٥	١٢٠	٥	٥٠٠					
٢٠٦	٢٠٥	١٠٢٠٥	١٠١٦٥	٠٤٠	٤٢٠	١٠٦٢٥	٥	٠٢٥	٥	٦٠٠					
٢٠٦	٢٠٥	١٠١٩٧	١٠١٥٧	٠٤٠	٤٢٨	١٠٦٢٥	٤	٩٢٥	٥	٧٠٠					
٢٠٦	٢٠٥	١٠١٩٤	١٠١٥٤	٠٤٠	٤٣١	١٠٦٢٥	٤	٨٧٠	٥	٧٥٠					
٢٠٦	٢٠٥	١٠١٩٠	١٠١٥٠	٠٤٠	٤٣٥	١٠٦٢٥	٤	٨٢٥	٥	٨٠٠					
٢٠٥	٢٠٤	١٠١٨٢	١٠١٤٢	٠٤٠	٤٤٣	١٠٦٢٥	٤	٧٢٥	٥	٩٠٠					
٢٠٥	٢٠٤	١٠١٧٥	١٠١٣٥	٠٤٠	٤٥٠	١٠٦٢٥	٤	٦٢٥	٦	١٠٠٠					
٢١١	٢١٠	١٠٣٦٩	١٠٣٢٩	٠٤٠	٤٦٩	١٠٨٣٨	٤	٦٨١	٦	٢٥٠					
٢٢٧	٢٢٥	١٠٨٨٧	١٠٨٤٧	٠٤٠	٤٨٨	١١٣٧٥	٤	٨٧٥	٦	٥٠٠					
٢٣٩	٢٣٨	١١٣٠٧	١١٢٦٧	٠٤٠	٥٠٦	١١٨١٣	٥	٠٦٣	٦	٧٥٠					
٢٥٢	٢٥١	١١٧٢٥	١١٦٨٥	٠٤٠	٥٢٥	١٢٢٥٠	٥	٢٥٠	٧	١٠٠٠					
٢٦٤	٢٦٣	١٢١٤٤	١٢١٠٤	٠٤٠	٥٤٤	١٢٦٨٨	٥	٤٣٨	٧	٢٥٠					
٢٧٧	٢٧٦	١٢٥٦٢	١٢٥٢٢	٠٤٠	٥٦٣	١٣١٢٥	٥	٦٢٥	٧	٥٠٠					
٢٨٩	٢٨٨	١٢٩٨٢	١٢٩٤٢	٠٤٠	٥٨١	١٣٥٦٣	٥	٨١٣	٧	٧٥٠					
٣٠٢	٣٠١	١٣٤٠٠	١٣٣٦٠	٠٤٠	٦٠٠	١٤٠٠٠	٦	٠٠٠	٨	١٠٠٠					
٣١٥	٣١٣	١٣٨١٩	١٣٧٧٩	٠٤٠	٦١٩	١٤٤٣٨	٦	١٨٨	٨	٢٥٠					
٣٢٧	٣٢٦	١٤٢٣٧	١٤١٩٧	٠٤٠	٦٣٨	١٤٨٧٥	٦	٣٧٥	٨	٥٠٠					
٣٤٠	٣٣٩	١٤٦٥٧	١٤٦١٧	٠٤٠	٦٥٦	١٥٣١٣	٦	٥٦٣	٨	٧٥٠					
٣٥٢	٣٥١	١٥٠٧٥	١٥٠٣٥	٠٤٠	٦٧٥	١٥٧٥٠	٦	٧٢٠	٩	١٠٠٠					
٣٧٧	٣٧٦	١٥٩١٢	١٥٨٧٢	٠٤٠	٧١٣	١٦٦٢٥	٧	١٢٥	٩	٥٠٠					
٤٠٣	٤٠١	١٦٧٥٠	١٦٧١٠	٠٤٠	٧٥٠	١٧٥٠٠	٧	٥٠	١٠	١٠٠٠					

1900

1901

(تابع) طائفة آباء الولد أو الولدين :

٣- من تكون ماهيته أكثر من ١٠ ج إلى ٢٠ ج نسبة الإعانة ٥٢ر٥٪ بحد أقصى ١ ج

ضريبة كسب العمل		الباقى الخاضع للضريبة				٥٢ر٥٪ من الماهية التمتعة فقط		الجملة		إعانة غلاء المعيشة		الماهية الشهرية	
موظفى الهيئات	موظفى الحكومة	موظفى الهيئات	موظفى الحكومة	موظفى الهيئات	موظفى الحكومة	ج	مليم	ج	مليم	ج	مليم	ج	مليم
٤٠٢	٤٠١	١٦٧٣١	١٦٦٩١	٤٠	٧٦٩	١٧٥٠٠	٧	٢٥٠	١٠	٢٥٠			
٤٠١	٤٠٠	١٦٧١٢	١٦٦٧٢	٤٠	٧٨٨	١٧٥٠٠	٧	...	١٠	٥٠٠			
٤٠١	٤٠٠	١٦٦٩٤	١٦٦٥٤	٤٠	٨٠٦	١٧٥٠٠	٦	٧٥٠	١٠	٧٥٠			
٤٠٠	٣٩٩	١٦٦٧٥	١٦٦٣٥	٤٠	٨٢٥	١٧٥٠٠	٦	٥٠٠	١١	٥٠٠			
٤٠٠	٣٩٩	١٦٦٧٥	١٦٦٣٥	٤٠	٨٦٣	١٧٥٣٨	٦	٠٣٨	١١	٥٠٠			
٤٢٢	٤٢١	١٧٤٠٠	١٧٣٦٠	٤٠	٩٠٠	١٨٣٠٠	٦	٣٠٠	١٢	٥٠٠			
٤٤٤	٤٤٣	١٨١٢٥	١٨٠٨٥	٤٠	٩٣٨	١٩٠٦٣	٦	٥٦٣	١٢	٥٠٠			
٤٦٦	٤٦٤	١٨٨٥٠	١٨٨١٠	٤٠	٩٧٥	١٩٨٢٥	٦	٨٢٥	١٣	٥٠٠			
٤٨٧	٤٨٥	١٩٥٧٥	١٩٥١٥	٦٠	١٠١٣	٢٠٥٨٨	٧	٠٨٨	١٣	٥٠٠			
٥٠٩	٥٠٧	٢٠٣٠٠	٢٠٢٤٠	٦٠	١٠٥٠	٢١٣٥٠	٧	٣٥٠	١٤	٥٠٠			
٥٣١	٥٢٩	٢١٠٢٥	٢٠٩٦٥	٦٠	١٠٨٨	٢٢١١٣	٧	٦١٣	١٤	٥٠٠			
٥٥٣	٥٥١	٢١٧٥٠	٢١٦٩٠	٦٠	١١٢٥	٢٢٨٧٥	٧	٨٧٥	١٥	٥٠٠			
٥٧٤	٥٧٢	٢٢٤٧٥	٢٢٤١٥	٦٠	١١٦٣	٢٣٦٣٨	٨	١٣٨	١٥	٥٠٠			
٥٩٦	٥٩٤	٢٣٢٠٠	٢٣١٤٠	٦٠	١٢٠٠	٢٤٤٠٠	٨	٤٠٠	١٦	٥٠٠			
٦١٨	٦١٦	٢٣٩٢٥	٢٣٨٦٥	٦٠	١٢٣٨	٢٥١٦٣	٨	٦٦٣	١٦	٥٠٠			
٦٤٠	٦٣٨	٢٤٦٥٠	٢٤٥٩٠	٦٠	١٢٧٥	٢٥٩٢٥	٨	٩٢٥	١٧	٥٠٠			
٦٥٧	٦٥٥	٢٥١٨٧	٢٥١٢٧	٦٠	١٣١٣	٢٦٥٠٠	٩	٥٠٠	١٧	٥٠٠			
٦٧٦	٦٧٤	٢٥٦٥٠	٢٥٥٩٠	٦٠	١٣٥٠	٢٧٥٠٠	٩	٥٠٠	١٨	٥٠٠			
٦٩٤	٦٩١	٢٦١١٢	٢٦٠٥٢	٦٠	١٣٨٨	٢٧٥٠٠	٩	٥٠٠	١٨	٥٠٠			
٧١٣	٧١١	٢٦٥٧٥	٢٦٥١٥	٦٠	١٤٢٥	٢٨٥٠٠	٩	٥٠٠	١٩	٥٠٠			
٧٣١	٧٢٩	٢٧٠٣٧	٢٦٩٧٧	٦٠	١٤٦٣	٢٨٥٠٠	٩	٥٠٠	١٩	٥٠٠			
٧٥٠	٧٤٨	٢٧٥٠٠	٢٧٤٤٠	٦٠	١٥٠٠	٢٩٥٠٠	٩	٥٠٠	٢٠	٥٠٠			

1904

مكتب الحسابات العامة  
 رقم الحسابات العامة لسنة 1904

رقم الحسابات العامة	البيان	المبلغ		ملاحظات	
		بالتاريخ	بالتاريخ	بالتاريخ	بالتاريخ
1	1904	1904	1904	1904	1904
2	1904	1904	1904	1904	1904
3	1904	1904	1904	1904	1904
4	1904	1904	1904	1904	1904
5	1904	1904	1904	1904	1904
6	1904	1904	1904	1904	1904
7	1904	1904	1904	1904	1904
8	1904	1904	1904	1904	1904
9	1904	1904	1904	1904	1904
10	1904	1904	1904	1904	1904
11	1904	1904	1904	1904	1904
12	1904	1904	1904	1904	1904
13	1904	1904	1904	1904	1904
14	1904	1904	1904	1904	1904
15	1904	1904	1904	1904	1904
16	1904	1904	1904	1904	1904
17	1904	1904	1904	1904	1904
18	1904	1904	1904	1904	1904
19	1904	1904	1904	1904	1904
20	1904	1904	1904	1904	1904
21	1904	1904	1904	1904	1904
22	1904	1904	1904	1904	1904
23	1904	1904	1904	1904	1904
24	1904	1904	1904	1904	1904
25	1904	1904	1904	1904	1904
26	1904	1904	1904	1904	1904
27	1904	1904	1904	1904	1904
28	1904	1904	1904	1904	1904
29	1904	1904	1904	1904	1904
30	1904	1904	1904	1904	1904
31	1904	1904	1904	1904	1904
32	1904	1904	1904	1904	1904
33	1904	1904	1904	1904	1904
34	1904	1904	1904	1904	1904
35	1904	1904	1904	1904	1904
36	1904	1904	1904	1904	1904
37	1904	1904	1904	1904	1904
38	1904	1904	1904	1904	1904
39	1904	1904	1904	1904	1904
40	1904	1904	1904	1904	1904
41	1904	1904	1904	1904	1904
42	1904	1904	1904	1904	1904
43	1904	1904	1904	1904	1904
44	1904	1904	1904	1904	1904
45	1904	1904	1904	1904	1904
46	1904	1904	1904	1904	1904
47	1904	1904	1904	1904	1904
48	1904	1904	1904	1904	1904
49	1904	1904	1904	1904	1904
50	1904	1904	1904	1904	1904

تابع طائفة أرباب الولد أو الوالد من :

٤ - من تكون ماهيته أكثر من ٢٠ جنيهاً إلى ٣٠ جنيهه نسبة الأمانة ٣٥٪

المهيات		الموظفي الحكومة		الموظفي الهيئات		الموظفي الحكومة		الباقي الخاضع للضريبة	٠.٧٥٪ من للاهية فقط	الجملة	عانة غلاء المعيشة		الماهية الشهرية	
ج	مليم	ج	مليم	جنيه	مليم	جنيه	مليم				ج	مليم	ج	مليم
٧٤٨	٧٤٦	٢٧	٤٦٢	٢٧	٤٠٢	٦٠	١٠٣٨	٢٩	٠٠٠	٨	٥٠٠	٢٠	٥٠٠	
٧٤٧	٧٤٥	٢٧	٤٢٥	٢٧	٣٦٥	٦٠	١٠٧٥	٢٩	٠٠٠	٨	٠٠٠	٢١	٠٠٠	
٧٤٦	٧٤٤	٢٧	٤١٢	٢٧	٣٥٢	٦٠	١٠٦٣	٢٩	٠٢٥	٧	٥٢٥	٢١	٥٠٠	
٧٧٢	٧٧٠	٢٨	٠٥٠	٢٧	٩٩٠	٦٠	١٠٦٥	٢٩	٧٠٠	٧	٧٠٠	٢٢	٠٠٠	
٧٩٧	٧٩٤	٢٨	٦٨٧	٢٨	٦٠٧	٨٠	١٠٦٨٨	٣٠	٣٧٥	٧	٨٧٥	٢٢	٥٠٠	
٨٢٣	٨٢٠	٢٩	٣٢٥	٢٩	٢٤٥	٨٠	١٠٧٢٥	٣١	٠٥٠	٨	٠٥٠	٢٣	٠٠٠	
٨٤٨	٨٤٥	٢٩	٩٦٢	٢٩	٨٨٢	٨٠	١٠٧٦٣	٣١	٧٢٥	٨	٢٢٥	٢٣	٥٠٠	
٨٧٤	٨٧١	٣٢	٦٠٠	٣٠	٥٢٠	٨٠	١٠٨٠٠	٣٢	٤٠٠	٨	٤٠٠	٢٤	٠٠٠	
٨٩٩	٨٩٦	٣١	٢٣٧	٣١	١٥٧	٨٠	١٠٨٣٨	٣٣	٠٧٥	٨	٥٧٥	٢٤	٥٠٠	
٩٢٥	٩٢٢	٣١	٨٧٥	٣١	٧٩٥	٨٠	١٠٨٧٥	٣٣	٧٥٠	٨	٧٥٠	٢٥	٠٠٠	
٩٥٠	٩٤٧	٣٢	٥١٢	٣٢	٤٣٢	٨٠	١٠٩١٣	٣٤	٤٢٥	٨	٩٢٥	٢٥	٥٠٠	
٩٧٦	٩٧٣	٣٣	١٥٠	٣٣	٠٧٠	٨٠	١٠٩٥٠	٣٥	١٠٠	٩	١٠٠	٢٦	٠٠٠	
١٠٠١	٩٩٨	٣٣	٧٨٧	٣٣	٧٠٧	٨٠	١٠٩٨٨	٣٥	٧٨٥	٩	٢٧٥	٢٦	٥٠٠	
١٠٢٧	١٠٢٥	٣٤	٤٢٥	٣٤	٣٤٥	٨٠	١٠٢٥	٣٦	٤٥٠	٩	٤٥٠	٢٧	٠٠٠	
١٠٥٢	١٠٤٩	٣٥	٠٦٢	٣٤	٩٨٢	٨٠	١٠٦٣	٣٧	١٢٥	٩	٦٢٥	٢٧	٥٠٠	
١٠٧٨	١٠٧٥	٣٥	٧٠٠	٣٥	٦٢٠	٨٠	١٠٦٠٠	٣٧	٨٠٠	٩	٨٠٠	٢٨	٠٠٠	
١١٠٣	١١٠٠	٣٦	٣٣٧	٣٦	٢٥٧	٨٠	١١٣٨	٣٨	٤٧٥	٩	٩٧٥	٢٨	٥٠٠	
١١٢٩	١١٢٦	٣٦	٩٧٥	٣٦	٨٩٥	٨٠	١١٧٥	٣٩	١٥٠	١٠	١٥٠	٢٩	٠٠٠	
١١٥٤	١١٥١	٣٧	٦١٢	٣٧	٥٣٢	٨٠	١٢١٣	٣٩	٨٢٥	١٠	٣٢٥	٢٩	٥٠٠	
١١٨٠	١١٧٦	٣٨	٢٥٠	٣٨	١٥٠	١٠٠	١٢٥٠	٤٠	٥٠٠	١٠	٥٠٠	٣٠	٠٠٠	

: *و...*  
 ۵۷۰۰ قلمه کلا آرماسه ۷۰۶ رات لونه ۷۰۶ نومه آرماسه ۷۰۶ نومه - ۵

قبیله		کلا قلمه		۵۷۰۰ قلمه کلا		قبیله قلمه کلا				قبیله قلمه کلا	
قبیله		قلمه		قلمه		قبیله قلمه کلا		قبیله قلمه کلا		قبیله قلمه کلا	
قبیله	قلمه	قبیله	قلمه	قبیله	قلمه	قبیله	قلمه	قبیله	قلمه	قبیله	قلمه
...	۰۷	...	۰۸	...	۰۹	...	۱۰	...	۱۱	...	۱۲
...	۱۳	...	۱۴	...	۱۵	...	۱۶	...	۱۷	...	۱۸
...	۱۹	...	۲۰	...	۲۱	...	۲۲	...	۲۳	...	۲۴
...	۲۵	...	۲۶	...	۲۷	...	۲۸	...	۲۹	...	۳۰
...	۳۱	...	۳۲	...	۳۳	...	۳۴	...	۳۵	...	۳۶
...	۳۷	...	۳۸	...	۳۹	...	۴۰	...	۴۱	...	۴۲
...	۴۳	...	۴۴	...	۴۵	...	۴۶	...	۴۷	...	۴۸
...	۴۹	...	۵۰	...	۵۱	...	۵۲	...	۵۳	...	۵۴
...	۵۵	...	۵۶	...	۵۷	...	۵۸	...	۵۹	...	۶۰
...	۶۱	...	۶۲	...	۶۳	...	۶۴	...	۶۵	...	۶۶
...	۶۷	...	۶۸	...	۶۹	...	۷۰	...	۷۱	...	۷۲
...	۷۳	...	۷۴	...	۷۵	...	۷۶	...	۷۷	...	۷۸
...	۷۹	...	۸۰	...	۸۱	...	۸۲	...	۸۳	...	۸۴
...	۸۵	...	۸۶	...	۸۷	...	۸۸	...	۸۹	...	۹۰
...	۹۱	...	۹۲	...	۹۳	...	۹۴	...	۹۵	...	۹۶
...	۹۷	...	۹۸	...	۹۹	...	۱۰۰	...	۱۰۱	...	۱۰۲
...	۱۰۳	...	۱۰۴	...	۱۰۵	...	۱۰۶	...	۱۰۷	...	۱۰۸
...	۱۰۹	...	۱۱۰	...	۱۱۱	...	۱۱۲	...	۱۱۳	...	۱۱۴
...	۱۱۵	...	۱۱۶	...	۱۱۷	...	۱۱۸	...	۱۱۹	...	۱۲۰

تابع طائفة آباء الولد أو الوالدين :

٥ - من تكون ماهيته أكثر من ٣٠ ج الى ٤٠ ج نسبة الاعانة ١٩٥٠٪

ضريبة كسب العمل		الباقى الخاضع للضريبة				٧٥٪			المجملة		اعانة غلاء المعيشة		الماهية الشهرية	
لموظف الهيئات	لموظف الحكومة	لموظف الهيئات	لموظف الحكومة	لموظف الحكومة	لموظف الحكومة	من المراهية تقط	ج	مليم	جنيه	مليم	ج	مليم	ج	مليم
١	١٧٨	١	١٧٤	٣٨	٢١٢	٣٨	١١٢	١٠٠	٢	٢٨٨	٤٠	٥٠٠	١٠	٥٠٠
١	١٧٧	١	١٧٣	٣٨	١٧٥	٣٨	٠٧٥	١٠٠	٢	٣٢٥	٤٠	٥٠٠	٩	٥٠٠
١	١٧٥	١	١٧١	٣٨	١٣٧	٣٨	٠٣٧	١٠٠	٢	٣٦٣	٤٠	٥٠٠	٩	٥٠٠
١	١٧٤	١	١٧٠	٣٨	١٠٠	٣٨	٠٠٠	١٠٠	٢	٤٠٠	٤٠	٥٠٠	٨	٥٠٠
١	١٧٢	١	١٦٨	٣٨	٠٦٢	٣٧	٩٦٢	١٠٠	٢	٤٣٨	٤٠	٥٠٠	٨	٥٠٠
١	١٧١	١	١٦٧	٣٨	٠٢٥	٣٧	٩٢٥	١٠٠	٢	٤٧٥	٤٠	٥٠٠	٧	٥٠٠
١	١٦٩	١	١٦٥	٢٧	٩٨٧	٣٧	٨٨٧	١٠٠	٢	٥١٣	٤٠	٥٠٠	٧	٥٠٠
١	١٧٠	١	١٦٩	٣٨	٠٨٠	٣٧	٩٨٠	١٠٠	٢	٥٥٠	٤٠	٦٣٠	٦	٦٣٠
١	١٩٦	١	١٩١	٣٨	٦٤٠	٣٨	٥٤٠	١٠٠	٢	٥٨٨	٤١	٢٢٨	٦	٧٢٨
١	٢١٨	١	٢١٤	٣٩	٢٠٠	٣٩	١٠٠	١٠٠	٢	٦٢٥	٤١	٨٢٥	٦	٨٢٥
١	٢٤٠	١	٢٣٦	٣٩	٧٦٠	٣٩	٦٦٠	١٠٠	٢	٦٦٣	٤٣	٤٢٣	٦	٩٢٣
١	٢٦٣	١	٢٥٩	٤٠	٣٢٠	٤٠	٢٢٠	١٠٠	٢	٧٠٠	٤٣	٥٢٠	٧	٥٢٠
١	٢٨٥	١	٢٨١	٤٠	٨٨٠	٤٠	٧٨٠	١٠٠	٢	٧٣٨	٤٤	٦١٨	٧	١١٨
١	٣٠٨	١	٣٠٤	٤١	٤٤٠	٤١	٣٤٠	١٠٠	٢	٧٧٥	٤٤	٢١٥	٧	٢١٥
١	٣٣٣	١	٣٢٩	٤٢	٠٠٠	٤١	٩٠٠	١٠٠	٢	٨١٣	٤٤	٨١٣	٧	٣١٣
١	٣٦٢	١	٣٥٧	٤٢	٥٦٠	٤٢	٤٦٠	١٠٠	٢	٨٥٠	٤٥	٤١٠	٧	٤١٠
١	٣٩٠	١	٣٨٥	٤٣	١٢٠	٤٣	٠٢٠	١٠٠	٢	٨٨٨	٤٦	٠٠٨	٧	٥٠٨
١	٤١٨	١	٤١٣	٤٣	٦٨٠	٤٣	٥٨٠	١٠٠	٢	٩٢٥	٤٦	٦٠٥	٧	٦٠٥
١	٤٤٦	١	٤٤١	٤٤	٢٤٠	٤٤	١٤٠	١٠٠	٢	٩٦٣	٤٧	٢٠٣	٧	٧٠٣
١	٤٧٤	١	٤٦٩	٤٤	٨٠٠	٤٤	٧٠٠	١٠٠	٣	٠٠٠	٤٧	٨٠٠	٧	٨٠٠





تابع طائفة آباء الوالدين

٦- من تكون ماهيته أكثر من ٤٠ ج إلى ٤٤٥٠٠ ج نسبة ١٦٨٨٪ بمحد أقصى ١٥ ج

المهية الشهرية		إعانة غلاء المعيشة		الجملة		٪٧٥ من المهية فقط		الدمغة		الباقى الخاضع للضريبة					
										الضريبة كسب العمل		الضريبة		الضريبة	
مليم	جنيه	مليم	جنيه	مليم	جنيه	مليم	جنيه	مليم	جنيه	مليم	جنيه	مليم	جنيه	مليم	جنيه
٥٠٠	٤٠	٣٠٠	٧	٨٠٠	٤٧	٣٠٣٨	١٠٠	١٠٠	—	٦٦٢	٤٤	٧٦٢	٤٤	٤٦٧	١٤
١٠٠٠	٤١	٨٨٨	٦	٨٨٨	٤٧	٣٠٧٥	١٠٠	١٠٠	—	٧١٣	٤٤	٨١٣	٤٤	٤٧٤	١٤
١٥٠٠	٤١	٩٧٢	٦	٩٧٢	٤٨	٣١١٣	١٠٠	١٠٠	—	٢٥٩	٤٥	٣٥٩	٤٥	٥٠٢	١٥
٢٠٠٠	٤٢	١٠٥٦	٧	١٠٥٦	٤٩	٣١٥٠	١٠٠	١٠٠	—	٨٠٦	٤٥	٩٠٦	٤٥	٥٢٩	١٥
٢٥٠٠	٤٢	١٤٠	٧	١٤٠	٤٩	٣١٨٨	١٠٠	١٠٠	—	٣٥٢	٤٦	٤٥٢	٤٦	٥٥٦	١٥
٣٠٠٠	٤٣	٢٢٤	٧	٢٢٤	٥٠	٣٢٢٥	١٢٠	١٢٠	—	٨٧٩	٤٦	٩٩٩	٤٦	٥٨٤	١٥
٣٥٠٠	٤٣	٣٠٨	٧	٣٠٨	٥٠	٣٢٦٣	١٢٠	١٢٠	—	٤٢٥	٤٧	٥٤٥	٤٧	٦١١	١٦
٤٠٠٠	٤٤	٣٩٢	٧	٣٩٢	٥١	٣٣٠٠	١٢٠	١٢٠	—	٩٧٢	٤٧	١٠٩٢	٤٧	٦٣٨	١٦
٥٠٠٠	٤٤	٤٧٦	٧	٤٧٦	٥١	٣٣٣٨	١٢٠	١٢٠	—	٥١٨	٤٨	٦٣٨	٤٨	٦٦٦	١٦

باقى ٦٧٨ - من تكون ماهيته أكثر من ٥٠٠ ج إلى ١٠٠ ج فئة الاعانة  
١٦٨٪ بمحد أقصى ١٥ ج

هذه الفئات مطابقة تماما للفئات الخاصة بطائفة

آباء لأولاد اثلاثة فأكثر

أنظر الصفحات

رقم ٦ لمن تكون ماهيته أكثر من ٥٠٠ ج إلى ٥٠ ج

رقم ٧ لمن تكون ماهيته أكثر من ٥٠ ج إلى ٦٠ ج

رقم ٨ لمن تكون ماهيته أكثر من ٦٠ ج إلى ١٠٠ ج

٩ - من تكون ماهيته أكثر من ١٠٠ ج - فئة الاعانة ١٥٨٪ بمحد أقصى ١٥ ج

هذه الفئة مطابقة تماما للفئة الخاصة بطائفة آباء الأولاد الثلاثة فأكثر

أنظر الصفحة رقم ٩



الملا - طائفة العزاب والمترجمين من لا أولاد لهم :

١ - من لا يتجاوز ماهيته ٥ جنهات نسبة الأمانة ٧٥٪

ضريبة كسب العمل		رقم الحاضر للضريبة		التمعة	٥٪ من الماهية فقط		الجملة		إعانة غلاء المعيشة		الماهية الشهرية	
لموظفي الهيئات	لموظفي الحكومة	لموظفي الهيئات	لموظفي الحكومة		مليم	جنيه	مليم	جنيه	مليم	جنيه	مليم	جنيه
٠٠١	٠٠٠	٥٠٢٥	٥٠٠٥	٢٠	٢٢٥	٥٢٥٠	٢	٢٥٠	٢	٢٥٠	٣	٠٠٠
٠٠٤	٠٠٣	٥١٩٢	٥١٧٢	٢٠	٢٣٣	٥٤٢٥	٢	٣٢٥	٢	٣٢٥	٣	١٠٠
٠٠٧	٠٠٧	٥٣٦٠	٥٣٤٠	٢٠	٢٤٠	٥٦٠٠	٢	٤٠٠	٢	٤٠٠	٣	٢٠٠
٠٠٩	٠٠٨	٥٤٤٤	٥٤٢٤	٢٠	٢٤٤	٥٦٨٨	٢	٤٣٨	٢	٤٣٨	٣	٢٥٠
٠١١	٠١٠	٥٥٢٧	٥٥٠٧	٢٠	٢٤٨	٥٧٧٥	٢	٤٧٥	٢	٤٧٥	٣	٣٠٠
٠١٤	٠١٤	٥٦٩٥	٥٦٧٥	٢٠	٢٥٥	٥٩٥٠	٢	٥٥٠	٢	٥٥٠	٣	٤٠٠
٠١٧	٠١٧	٥٨٦٢	٥٨٤٢	٢٠	٢٦٣	٦١٢٥	٢	٦٢٥	٢	٦٢٥	٣	٥٠٠
٠٢١	٠٢٠	٦٠٣٠	٦٠١٠	٢٠	٢٧٠	٦٣٠٠	٢	٧٠٠	٢	٧٠٠	٣	٦٠٠
٠٢٤	٠٢٤	٦١٩٧	٦١٧٧	٢٠	٢٧٨	٦٤٧٥	٢	٧٧٥	٢	٧٧٥	٣	٧٠٠
٠٢٦	٠٢٥	٦٢٨٢	٦٢٦٢	٢٠	٢٨١	٦٥٦٣	٢	٨١٣	٢	٨١٣	٣	٧٠٠
٠٢٧	٠٢٧	٦٣٦٥	٦٣٤٥	٢٠	٢٨٥	٦٦٥٠	٢	٨٥٠	٢	٨٥٠	٣	٨٠٠
٠٣١	٠٣٠	٦٥٣٢	٦٥١٢	٢٠	٢٩٣	٦٨٢٥	٢	٩٢٥	٢	٩٢٥	٣	٩٠٠
٠٣٤	٠٣٤	٦٧٠٠	٦٦٨٠	٢٠	٣٠٠	٧٠٠٠	٣	٠٠٠	٣	٠٠٠	٤	٠٠٠
٠٣٧	٠٣٧	٦٨٦٧	٦٨٤٧	٢٠	٣٠٨	٧١٧٥	٣	٠٧٥	٣	٠٧٥	٤	١٠٠
٠٤١	٠٤٠	٧٠٣٥	٧٠١٥	٢٠	٣١٥	٧٣٥٠	٣	١٥٠	٣	١٥٠	٤	٢٠٠
٠٤٢	٠٤٢	٧١١٩	٧٠٩٩	٢٠	٣١٩	٧٤٣٨	٣	١٨٨	٣	١٨٨	٤	٢٥٠
٠٤٤	٠٤٤	٧٢٠٢	٧١٨٢	٢٠	٣٢٣	٧٥٢٥	٣	٢٢٥	٣	٢٢٥	٤	٣٠٠
٠٤٧	٠٤٧	٧٣٧٠	٧٣٥٠	٢٠	٣٣٠	٧٧٠٠	٣	٣٠٠	٣	٣٠٠	٤	٤٠٠
٠٥١	٠٥٠	٧٥٣٧	٧٥١٧	٢٠	٣٣٨	٧٨٧٥	٣	٣٧٥	٣	٣٧٥	٤	٥٠٠
٠٥٤	٠٥٤	٧٧٠٥	٧٦٨٥	٢٠	٣٤٥	٨٠٥٠	٣	٤٥٠	٣	٤٥٠	٤	٦٠٠
٠٥٧	٠٥٧	٧٨٧٢	٧٨٥٢	٢٠	٣٥٣	٨٢٢٥	٣	٥٢٥	٣	٥٢٥	٤	٧٠٠
٠٥٩	٠٥٩	٧٩٥٧	٧٩٣٧	٢٠	٣٥٦	٨٣١٣	٣	٥٦٣	٣	٥٦٣	٤	٧٥٠
٠٦١	٠٦٠	٨٠٤٠	٨٠٢٠	٢٠	٣٦٠	٨٤٠٠	٣	٦٠٠	٣	٦٠٠	٤	٨٠٠
٠٦٤	٠٦٤	٨٢٠٧	٨١٨٧	٢٠	٣٦٨	٨٥٧٥	٣	٦٧٥	٣	٦٧٥	٤	٩٠٠
٠٦٨	٠٦٧	٨٣٧٥	٨٣٥٥	٢٠	٣٧٥	٨٧٥٠	٣	٧٥٠	٣	٧٥٠	٥	٠٠٠

١١ : ١٤٧١ م إلى ١٤٧٢ م (سنة ١٢٩٢ هـ) - ١٤٧١ م

١ - (١٤٧١ م) تبت تاريخه في جدول آخر - ١

رقم الحقل	نوع الحقل	سنة ١٤٧١ م		سنة ١٤٧٢ م		رقم الحقل	سنة ١٤٧١ م		سنة ١٤٧٢ م	
		مساحة	حجم	مساحة	حجم		مساحة	حجم	مساحة	حجم
١٠٠٠	٧	٠٧٧	٧	٠٧٧٠	٠٧٧	٧	٠٧٧٠	٧٧٠	٧	٧٧٠
١٠٠١	٧	٠٧٧	٧	٠٧٧٠	٠٧٧	٧	٠٧٧٠	٧٧٠	٧	٧٧٠
١٠٠٢	٧	٠٧٧	٧	٠٧٧٠	٠٧٧	٧	٠٧٧٠	٧٧٠	٧	٧٧٠
١٠٠٣	٧	٠٧٧	٧	٠٧٧٠	٠٧٧	٧	٠٧٧٠	٧٧٠	٧	٧٧٠
١٠٠٤	٧	٠٧٧	٧	٠٧٧٠	٠٧٧	٧	٠٧٧٠	٧٧٠	٧	٧٧٠
١٠٠٥	٧	٠٧٧	٧	٠٧٧٠	٠٧٧	٧	٠٧٧٠	٧٧٠	٧	٧٧٠
١٠٠٦	٧	٠٧٧	٧	٠٧٧٠	٠٧٧	٧	٠٧٧٠	٧٧٠	٧	٧٧٠
١٠٠٧	٧	٠٧٧	٧	٠٧٧٠	٠٧٧	٧	٠٧٧٠	٧٧٠	٧	٧٧٠
١٠٠٨	٧	٠٧٧	٧	٠٧٧٠	٠٧٧	٧	٠٧٧٠	٧٧٠	٧	٧٧٠
١٠٠٩	٧	٠٧٧	٧	٠٧٧٠	٠٧٧	٧	٠٧٧٠	٧٧٠	٧	٧٧٠
١٠١٠	٧	٠٧٧	٧	٠٧٧٠	٠٧٧	٧	٠٧٧٠	٧٧٠	٧	٧٧٠
١٠١١	٧	٠٧٧	٧	٠٧٧٠	٠٧٧	٧	٠٧٧٠	٧٧٠	٧	٧٧٠
١٠١٢	٧	٠٧٧	٧	٠٧٧٠	٠٧٧	٧	٠٧٧٠	٧٧٠	٧	٧٧٠
١٠١٣	٧	٠٧٧	٧	٠٧٧٠	٠٧٧	٧	٠٧٧٠	٧٧٠	٧	٧٧٠
١٠١٤	٧	٠٧٧	٧	٠٧٧٠	٠٧٧	٧	٠٧٧٠	٧٧٠	٧	٧٧٠
١٠١٥	٧	٠٧٧	٧	٠٧٧٠	٠٧٧	٧	٠٧٧٠	٧٧٠	٧	٧٧٠
١٠١٦	٧	٠٧٧	٧	٠٧٧٠	٠٧٧	٧	٠٧٧٠	٧٧٠	٧	٧٧٠
١٠١٧	٧	٠٧٧	٧	٠٧٧٠	٠٧٧	٧	٠٧٧٠	٧٧٠	٧	٧٧٠
١٠١٨	٧	٠٧٧	٧	٠٧٧٠	٠٧٧	٧	٠٧٧٠	٧٧٠	٧	٧٧٠
١٠١٩	٧	٠٧٧	٧	٠٧٧٠	٠٧٧	٧	٠٧٧٠	٧٧٠	٧	٧٧٠
١٠٢٠	٧	٠٧٧	٧	٠٧٧٠	٠٧٧	٧	٠٧٧٠	٧٧٠	٧	٧٧٠
١٠٢١	٧	٠٧٧	٧	٠٧٧٠	٠٧٧	٧	٠٧٧٠	٧٧٠	٧	٧٧٠
١٠٢٢	٧	٠٧٧	٧	٠٧٧٠	٠٧٧	٧	٠٧٧٠	٧٧٠	٧	٧٧٠
١٠٢٣	٧	٠٧٧	٧	٠٧٧٠	٠٧٧	٧	٠٧٧٠	٧٧٠	٧	٧٧٠
١٠٢٤	٧	٠٧٧	٧	٠٧٧٠	٠٧٧	٧	٠٧٧٠	٧٧٠	٧	٧٧٠
١٠٢٥	٧	٠٧٧	٧	٠٧٧٠	٠٧٧	٧	٠٧٧٠	٧٧٠	٧	٧٧٠
١٠٢٦	٧	٠٧٧	٧	٠٧٧٠	٠٧٧	٧	٠٧٧٠	٧٧٠	٧	٧٧٠
١٠٢٧	٧	٠٧٧	٧	٠٧٧٠	٠٧٧	٧	٠٧٧٠	٧٧٠	٧	٧٧٠
١٠٢٨	٧	٠٧٧	٧	٠٧٧٠	٠٧٧	٧	٠٧٧٠	٧٧٠	٧	٧٧٠
١٠٢٩	٧	٠٧٧	٧	٠٧٧٠	٠٧٧	٧	٠٧٧٠	٧٧٠	٧	٧٧٠
١٠٣٠	٧	٠٧٧	٧	٠٧٧٠	٠٧٧	٧	٠٧٧٠	٧٧٠	٧	٧٧٠

ابعع طائفة العزاب والمتزوجين ممن لا أولاد لهم :

٢ - من لا تتجاوز ماهيته ٥ جنيهات الى ١٠ جنيهه نسبة الأمانة ٥٢ر٥٪

المساهية الشهرية		إعانة غلاء المعيشة		المجملة		٥ ر ٠٧٪ من الماهية فقط		بأقوى الخاضع للضريبة					
مليم	جنيه	مليم	جنيه	مليم	جنيه	مليم	جنيه	مليم	جنيه	مليم	جنيه	مليم	جنيه
١٠٠	٥	٦٥٠	٣	٨٧٥٠	٣٨٣	٢٠	٣٤٧	٨٣٦٧	٨٣٤٧	٠٦٧	٠٦٧	٠٦٧	٠٦٧
٢٠٠	٥	٥٥٠	٣	٨٧٥٠	٣٩٠	٢٠	٣٤٠	٨٣٦٠	٨٣٤٠	٠٦٧	٠٦٧	٠٦٧	٠٦٧
٢٥٠	٥	٥٠٠	٣	٨٧٥٠	٣٩٤	٢٠	٣٣٦	٨٣٥٦	٨٣٣٦	٠٦٧	٠٦٧	٠٦٧	٠٦٧
٣٠٠	٥	٤٥٠	٣	٨٧٥٠	٣٩٧	٢٠	٣٣٢	٨٣٥٢	٨٣٣٢	٠٦٧	٠٦٧	٠٦٧	٠٦٧
٤٠٠	٥	٣٥٠	٣	٨٧٥٠	٤٠٥	٢٠	٣٢٥	٨٣٤٥	٨٣٢٥	٠٦٧	٠٦٧	٠٦٧	٠٦٧
٥٠٠	٥	٢٥٠	٣	٨٧٥٠	٤١٣	٢٠	٣١٧	٨٣٣٧	٨٣١٧	٠٦٧	٠٦٦	٠٦٦	٠٦٦
٦٠٠	٥	١٥٠	٣	٨٧٥٠	٤٢٠	٢٠	٣١٠	٨٣٣٠	٨٣١٠	٠٦٧	٠٦٦	٠٦٦	٠٦٦
٧٠٠	٥	٥٠	٣	٨٧٥٠	٤٢٨	٢٠	٣٠٢	٨٣٢٢	٨٣٠٢	٠٦٦	٠٦٦	٠٦٦	٠٦٦
٧٥٠	٥	٠١٩	٣	٨٧٦٩	٤٣١	٢٠	٣١٨	٨٣٢٨	٨٣١٨	٠٦٧	٠٦٦	٠٦٦	٠٦٦
٨٠٠	٥	٠٤٥	٣	٨٨٤٥	٤٣٥	٢٠	٣٩٠	٨٤١٠	٨٣٩٠	٠٦٨	٠٦٨	٠٦٨	٠٦٨
٩٠٠	٥	٠٩٨	٣	٨٩٩٨	٤٤٣	٢٠	٥٣٥	٨٥٣٥	٨٥٣٥	٠٧١	٠٧١	٠٧١	٠٧١
١٠٠٠	٦	١٥٠	٣	٩١٥٠	٤٥٠	٢٠	٦٨٠	٨٧٠٠	٨٦٨٠	٠٧٤	٠٧٤	٠٧٤	٠٧٤
٢٥٠	٦	٢٨١	٣	٩٥٣١	٤٦٩	٢٠	٩٤٢	٩٠٦٢	٩٠٤٢	٠٨١	٠٨١	٠٨١	٠٨١
٥٠٠	٦	٤١٣	٣	٩٩١٣	٤٨٨	٢٠	٩٤٥	٩٤٢٥	٩٤٠٥	٠٨٨	٠٨٨	٠٨٨	٠٨٨
٧٥٠	٦	٥٤٤	٣	١٠٢٩٤	٥٠٦	٤٠	٧٤٨	٩٧٤٨	٩٧٤٨	٠٩٦	٠٩٥	٠٩٥	٠٩٥
١٠٠٠	٧	٦٧٥	٣	١٠٦٧٥	٥٢٥	٤٠	١١٠	١٠١٥٠	١٠١١٠	٢٠٥	٢٠٣	٢٠٣	٢٠٣
٢٥٠	٧	٨٠٦	٣	١١٠٥٦	٥٤٤	٤٠	٤٧٢	١٠٥١٢	١٠٤٧٢	٢١٥	٢١٤	٢١٤	٢١٤
٥٠٠	٧	٩٣٨	٣	١١٤٣٨	٥٦٣	٤٠	٨٣٥	١٠٨٧٥	١٠٨٣٥	٢٢٦	٢٢٥	٢٢٥	٢٢٥
٧٥٠	٧	٠٦٩	٤	١١٨١٩	٥٨١	٤٠	١٩٨	١١٢٣٨	١١١٩٨	٢٣٧	٢٣٦	٢٣٦	٢٣٦
١٠٠٠	٨	٢٠٠	٤	١٢٢٠٠	٦٠٠	٤٠	٥٦٠	١١٦٠٠	١١٥٦٠	٢٤٨	٢٤٧	٢٤٧	٢٤٧
٢٥٠	٨	٣٣١	٤	١٢٥٨١	٦١٩	٤٠	٩٢٢	١١٩٦٢	١١٩٢٢	٢٥٩	٢٥٨	٢٥٨	٢٥٨
٥٠٠	٨	٤٦٣	٤	١٢٩٦٣	٦٣٨	٤٠	٢٨٥	١٢٣٢٥	١٢٢٨٥	٢٧٠	٢٦٩	٢٦٩	٢٦٩
٧٥٠	٨	٥٩٤	٤	١٣٣٤٤	٦٥٦	٤٠	٦٤٨	١٢٦٨٨	١٢٦٤٨	٢٨١	٢٧٩	٢٧٩	٢٧٩
١٠٠٠	٩	٧٢٥	٤	١٣٧٢٥	٦٧٥	٤٠	١٠٠	١٣٠٥٠	١٣٠١٠	٢٩٢	٢٩٠	٢٩٠	٢٩٠
٥٠٠	٩	٩٨٨	٤	١٤٤٨٨	٧١٣	٤٠	٧٣٥	١٣٧٧٥	١٣٧٣٥	٣١٣	٣١٢	٣١٢	٣١٢
١٠٠٠	١٠	٢٥٠	٥	١٥٢٥٠	٧٥٠	٤٠	٤٦٠	١٤٥٠٠	١٤٤٦٠	٣٣٥	٣٣٤	٣٣٤	٣٣٤

تجدید و اصلاحات در نظام ممالک و اقطاع  
 (در سال ۱۳۰۲ خورشیدی)

ردیف	نوع	مقدار		نوع	مقدار	نوع	مقدار		نوع	مقدار
		مقدار	نوع				مقدار	نوع		
۱	۱	۱۰۰	۱	۱۰۰	۱	۱۰۰	۱	۱۰۰	۱	۱۰۰
۲	۱	۲۰۰	۱	۲۰۰	۱	۲۰۰	۱	۲۰۰	۱	۲۰۰
۳	۱	۳۰۰	۱	۳۰۰	۱	۳۰۰	۱	۳۰۰	۱	۳۰۰
۴	۱	۴۰۰	۱	۴۰۰	۱	۴۰۰	۱	۴۰۰	۱	۴۰۰
۵	۱	۵۰۰	۱	۵۰۰	۱	۵۰۰	۱	۵۰۰	۱	۵۰۰
۶	۱	۶۰۰	۱	۶۰۰	۱	۶۰۰	۱	۶۰۰	۱	۶۰۰
۷	۱	۷۰۰	۱	۷۰۰	۱	۷۰۰	۱	۷۰۰	۱	۷۰۰
۸	۱	۸۰۰	۱	۸۰۰	۱	۸۰۰	۱	۸۰۰	۱	۸۰۰
۹	۱	۹۰۰	۱	۹۰۰	۱	۹۰۰	۱	۹۰۰	۱	۹۰۰
۱۰	۱	۱۰۰۰	۱	۱۰۰۰	۱	۱۰۰۰	۱	۱۰۰۰	۱	۱۰۰۰
۱۱	۱	۱۱۰۰	۱	۱۱۰۰	۱	۱۱۰۰	۱	۱۱۰۰	۱	۱۱۰۰
۱۲	۱	۱۲۰۰	۱	۱۲۰۰	۱	۱۲۰۰	۱	۱۲۰۰	۱	۱۲۰۰
۱۳	۱	۱۳۰۰	۱	۱۳۰۰	۱	۱۳۰۰	۱	۱۳۰۰	۱	۱۳۰۰
۱۴	۱	۱۴۰۰	۱	۱۴۰۰	۱	۱۴۰۰	۱	۱۴۰۰	۱	۱۴۰۰
۱۵	۱	۱۵۰۰	۱	۱۵۰۰	۱	۱۵۰۰	۱	۱۵۰۰	۱	۱۵۰۰
۱۶	۱	۱۶۰۰	۱	۱۶۰۰	۱	۱۶۰۰	۱	۱۶۰۰	۱	۱۶۰۰
۱۷	۱	۱۷۰۰	۱	۱۷۰۰	۱	۱۷۰۰	۱	۱۷۰۰	۱	۱۷۰۰
۱۸	۱	۱۸۰۰	۱	۱۸۰۰	۱	۱۸۰۰	۱	۱۸۰۰	۱	۱۸۰۰
۱۹	۱	۱۹۰۰	۱	۱۹۰۰	۱	۱۹۰۰	۱	۱۹۰۰	۱	۱۹۰۰
۲۰	۱	۲۰۰۰	۱	۲۰۰۰	۱	۲۰۰۰	۱	۲۰۰۰	۱	۲۰۰۰
۲۱	۱	۲۱۰۰	۱	۲۱۰۰	۱	۲۱۰۰	۱	۲۱۰۰	۱	۲۱۰۰
۲۲	۱	۲۲۰۰	۱	۲۲۰۰	۱	۲۲۰۰	۱	۲۲۰۰	۱	۲۲۰۰
۲۳	۱	۲۳۰۰	۱	۲۳۰۰	۱	۲۳۰۰	۱	۲۳۰۰	۱	۲۳۰۰
۲۴	۱	۲۴۰۰	۱	۲۴۰۰	۱	۲۴۰۰	۱	۲۴۰۰	۱	۲۴۰۰
۲۵	۱	۲۵۰۰	۱	۲۵۰۰	۱	۲۵۰۰	۱	۲۵۰۰	۱	۲۵۰۰
۲۶	۱	۲۶۰۰	۱	۲۶۰۰	۱	۲۶۰۰	۱	۲۶۰۰	۱	۲۶۰۰
۲۷	۱	۲۷۰۰	۱	۲۷۰۰	۱	۲۷۰۰	۱	۲۷۰۰	۱	۲۷۰۰
۲۸	۱	۲۸۰۰	۱	۲۸۰۰	۱	۲۸۰۰	۱	۲۸۰۰	۱	۲۸۰۰
۲۹	۱	۲۹۰۰	۱	۲۹۰۰	۱	۲۹۰۰	۱	۲۹۰۰	۱	۲۹۰۰
۳۰	۱	۳۰۰۰	۱	۳۰۰۰	۱	۳۰۰۰	۱	۳۰۰۰	۱	۳۰۰۰
۳۱	۱	۳۱۰۰	۱	۳۱۰۰	۱	۳۱۰۰	۱	۳۱۰۰	۱	۳۱۰۰
۳۲	۱	۳۲۰۰	۱	۳۲۰۰	۱	۳۲۰۰	۱	۳۲۰۰	۱	۳۲۰۰
۳۳	۱	۳۳۰۰	۱	۳۳۰۰	۱	۳۳۰۰	۱	۳۳۰۰	۱	۳۳۰۰
۳۴	۱	۳۴۰۰	۱	۳۴۰۰	۱	۳۴۰۰	۱	۳۴۰۰	۱	۳۴۰۰
۳۵	۱	۳۵۰۰	۱	۳۵۰۰	۱	۳۵۰۰	۱	۳۵۰۰	۱	۳۵۰۰
۳۶	۱	۳۶۰۰	۱	۳۶۰۰	۱	۳۶۰۰	۱	۳۶۰۰	۱	۳۶۰۰
۳۷	۱	۳۷۰۰	۱	۳۷۰۰	۱	۳۷۰۰	۱	۳۷۰۰	۱	۳۷۰۰
۳۸	۱	۳۸۰۰	۱	۳۸۰۰	۱	۳۸۰۰	۱	۳۸۰۰	۱	۳۸۰۰
۳۹	۱	۳۹۰۰	۱	۳۹۰۰	۱	۳۹۰۰	۱	۳۹۰۰	۱	۳۹۰۰
۴۰	۱	۴۰۰۰	۱	۴۰۰۰	۱	۴۰۰۰	۱	۴۰۰۰	۱	۴۰۰۰
۴۱	۱	۴۱۰۰	۱	۴۱۰۰	۱	۴۱۰۰	۱	۴۱۰۰	۱	۴۱۰۰
۴۲	۱	۴۲۰۰	۱	۴۲۰۰	۱	۴۲۰۰	۱	۴۲۰۰	۱	۴۲۰۰
۴۳	۱	۴۳۰۰	۱	۴۳۰۰	۱	۴۳۰۰	۱	۴۳۰۰	۱	۴۳۰۰
۴۴	۱	۴۴۰۰	۱	۴۴۰۰	۱	۴۴۰۰	۱	۴۴۰۰	۱	۴۴۰۰
۴۵	۱	۴۵۰۰	۱	۴۵۰۰	۱	۴۵۰۰	۱	۴۵۰۰	۱	۴۵۰۰
۴۶	۱	۴۶۰۰	۱	۴۶۰۰	۱	۴۶۰۰	۱	۴۶۰۰	۱	۴۶۰۰
۴۷	۱	۴۷۰۰	۱	۴۷۰۰	۱	۴۷۰۰	۱	۴۷۰۰	۱	۴۷۰۰
۴۸	۱	۴۸۰۰	۱	۴۸۰۰	۱	۴۸۰۰	۱	۴۸۰۰	۱	۴۸۰۰
۴۹	۱	۴۹۰۰	۱	۴۹۰۰	۱	۴۹۰۰	۱	۴۹۰۰	۱	۴۹۰۰
۵۰	۱	۵۰۰۰	۱	۵۰۰۰	۱	۵۰۰۰	۱	۵۰۰۰	۱	۵۰۰۰

(تابع) طائفة العزاب والمتروجين ممن لا أولاد لهم :

٣ - من تكون ماهيته أكثر من ١٠ ج إلى ٢٠ ج نسبة الإعانة ٣٧ر٥٪ بمحد أقصى ٥٠٠م ٦٠ ج

المهية الشهرية		إعانة غلاء المعيشة		الجملة	٠/٧٥ من المهية فقط		الباقى الخاضع للضريبة		ضريبة كسب العمل	
جنيه	مليم	جنيه	سليم		مليم	ج	مليم	جنيه	مليم	ج
١٠	٢٥٠	٥	٠٠٠	١٥٢٥٠	٧٦٩	٤٠	١٤	٤٨١	٣٣٣	٢٣٤
١٠	٥٠٠	٤	٧٥٠	١٥٢٥٠	٧٨٨	٤٠	١٤	٤٦٢	٣٣٣	٣٣٤
١٠	٧٥٠	٤	٥٠٠	١٥٢٥٠	٨٠٦	٤٠	١٤	٤٤٤	٣٣٢	٣٣٣
١١	٠٠٠	٤	٢٥٠	١٥٢٥٠	٨٢٥	٤٠	١٤	٤٢٥	٣٣٢	٣٣٣
١١	٥٠٠	٤	٣١٣	١٥٨١٣	٨٦٣	٤٠	١٤	٩٥٠	٣٤٧	٣٤٩
١٢	٠٠٠	٤	٥٠٠	١٦٥٠٠	٩٠٠	٤٠	١٥	٦٠٠	٣٦٧	٣٦٩
١٢	٥٠٠	٤	٦٨٨	١٧١٨٨	٩٣٨	٤٠	١٦	٢٥٠	٣٨٦	٣٨٨
١٣	٠٠٠	٤	٨٧٥	١٧٨٧٥	٩٧٥	٤٠	١٦	٩٠٠	٤٠٦	٤٠٧
١٣	٥٠٠	٥	٠٦٣	١٨٥٦٣	١٠١٣	٤٠	١٧	٥٥٠	٤٢٥	٤٢٧
١٤	٠٠٠	٥	٢٥٠	١٩٢٥٠	١٠٥٠	٤٠	١٨	٢٠٠	٤٤٥	٤٤٦
١٤	٥٠٠	٥	٤٣٨	١٩٩٣٨	١٠٨٨	٤٠	١٨	٨٥٠	٤٦٤	٤٦٦
١٥	٠٠٠	٥	٦٢٥	٢٠٦٢٥	١١٢٥	٦٠	١٩	٥٠٠	٤٨٣	٤٨٥
١٥	٥٠٠	٥	٨١٣	٢١٣١٣	١١٦٣	٦٠	٢٠	١٥٠	٥٠٣	٥٠٥
١٦	٠٠٠	٦	٠٠٠	٢٢٠٠٠	١٢٠٠	٦٠	٢٠	٨٠٠	٥٢٢	٥٢٤
١٦	٥٠٠	٦	١٨٨	٢٢٦٨٨	١٢٣٨	٦٠	٢١	٤٥٠	٥٤٢	٥٤٤
١٧	٠٠٠	٦	٣٧٥	٢٣٣٧٥	١٢٧٥	٦٠	٢٢	١٠٠	٥٦١	٥٦٣
١٧	٥٠٠	٦	٥٠٠	٢٤٠٠٠	١٣١٣	٦٠	٢٢	٦٨٧	٥٧٩	٥٨١
١٨	٠٠٠	٦	٥٠٠	٢٤٥٠٠	١٣٥٠	٦٠	٢٣	١٥٠	٥٩٣	٥٩٥
١٨	٥٠٠	٦	٥٠٠	٢٥٠٠٠	١٣٨٨	٦٠	٢٣	٦١٢	٦٠٧	٦٠٨
١٩	٠٠٠	٦	٥٠٠	٢٥٠٠٠	١٤٢٥	٦٠	٢٤	٠٧٥	٦٢٠	٦٢٢
١٩	٥٠٠	٦	٥٠٠	٢٦٠٠٠	١٤٦٣	٦٠	٢٤	٥٣٧	٦٣٤	٦٣٦
٢٠	٠٠٠	٦	٥٠٠	٢٦٥٠٠	١٥٠٠	٦٠	٢٤	٩٤٠	٦٤٨	٦٥٠

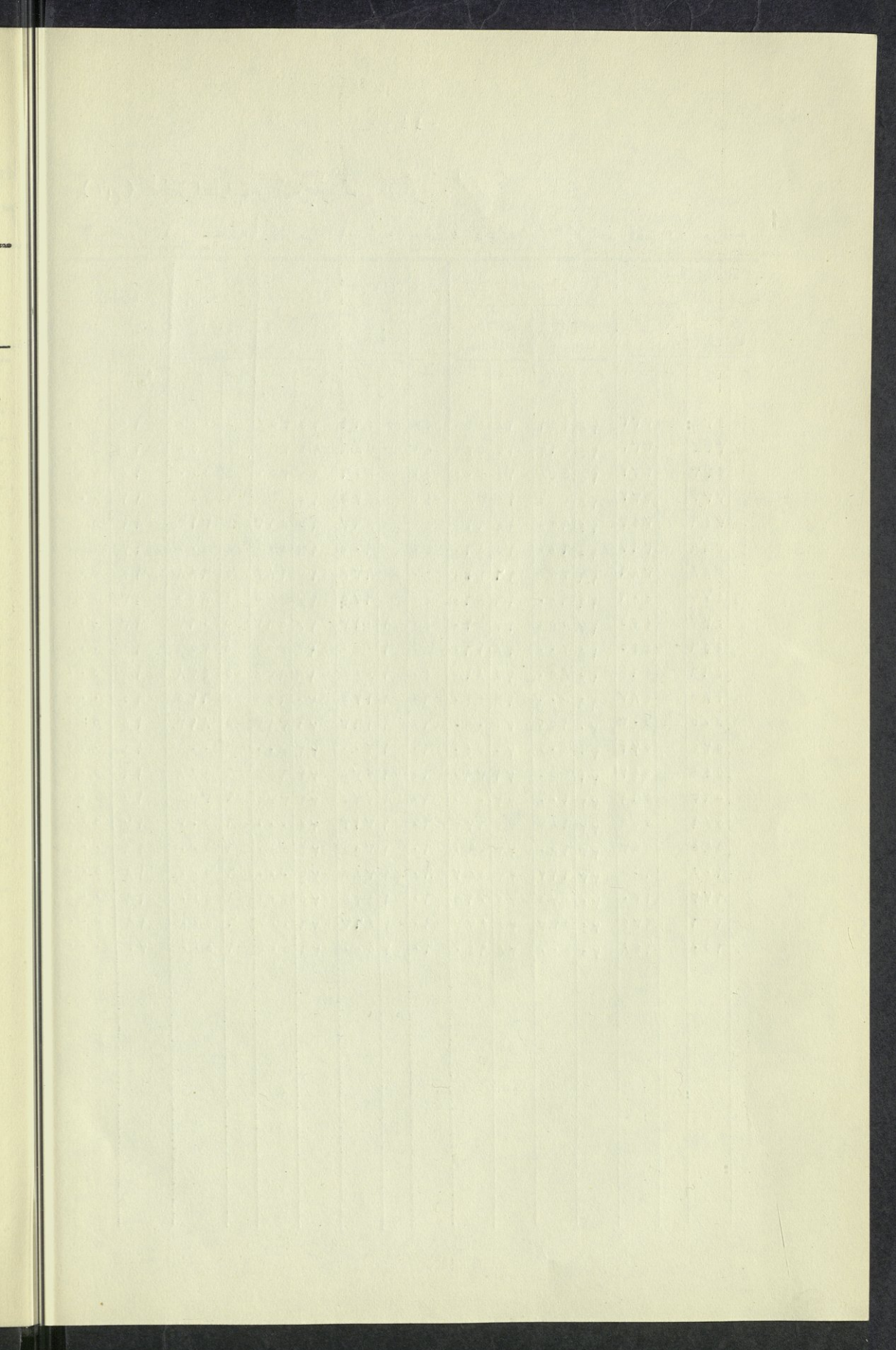



تابع طائفة العزاب والمتزوجين ممن لا أولاد لهم :  
 ٤ - من تكون ماهيته أكثر من ٢٠ ج الى ٣٠ ج نسبة الاعانة ٢١ %.

ضريبة كسب العمل		الباقى الخاضع للضريبة				٧٥ %			المجملة		إعانة غلاء المعيشة		المهية الشهرية		
موظف الهيئات	موظف الحكومة	موظف الهيئات	موظف الحكومة	موظف الحكومة	موظف الحكومة	تمتعة	من الماهية فقط	ج	مليم	ج	مليم	ج	مليم	ج	مليم
٦٤٨	٦٤٧	٢٤	٩٦٢	٢٤	٩٠٢	٦٠	١ ٥٣٨	٢٦	٥٠٠	٦	٠٠٠	٢٠	٥٠٠		
٦٤٨	٦٤٦	٢٤	٩٢٥	٢٤	٨٦٥	٦٠	١ ٥٧٥	٢٦	٥٠٠	٥	٥٠٠	٢١	٠٠٠		
٦٤٧	٦٤٥	٢٤	٨٨٧	٢٤	٨٢٧	٦٠	١ ٦١٣	٢٦	٥٠٠	٥	٠٠٠	٢١	٥٠٠		
٦٤٩	٦٤٧	٢٤	٩٧٠	٢٤	٩١٠	٦٠	١ ٦٥٠	٢٦	٦٢٠	٤	٦٢٠	٢٢	٠٠٠		
٦٧٢	٦٦٩	٢٥	٥٤٧	٢٥	٤٨٧	٦٠	١ ٦٨٨	٢٧	٢٢٥	٤	٧٢٠	٢٢	٠٠٠		
٦٩٤	٦٩٢	٢٦	١٠٥	٢٦	٠٤٥	٦٠	١ ٧٢٥	٢٧	٨٣٠	٤	٨٣٠	٢٣	٥٠٠		
٧١٧	٧١٤	٢٦	٦٧٢	٢٦	٦١٢	٦٠	١ ٧٦٣	٢٨	٤٣٥	٤	٩٣٥	٢٣	٥٠٠		
٧٤٠	٧٣٧	٢٧	٢٤٠	٢٧	١٨٠	٦٠	١ ٨٠٠	٢٩	٠٤٠	٥	٠٤٠	٢٤	٠٠٠		
٧٦٢	٧٦٠	٢٧	٨٠٧	٢٧	٧٤٧	٦٠	١ ٨٣٨	٢٩	٦٤٥	٥	١٤٥	٢٤	٥٠٠		
٧٨٥	٧٨٢	٢٨	٢٧٥	٢٨	٢٩٥	٨٠	١ ٨٧٥	٣٠	٢٥٠	٥	٢٥٠	٢٥	٠٠٠		
٨٠٨	٨٠٤	٢٨	٩٤٢	٢٨	٨٦٢	٨٠	١ ٩١٣	٣٠	٨٥٥	٥	٣٥٥	٢٥	٥٠٠		
٨٣٠	٨٢٧	٢٩	٥١٠	٢٩	٤٣٠	٨٠	١ ٩٥٠	٣١	٤٦٠	٥	٤٦٠	٢٦	٠٠٠		
٨٥٣	٨٥٠	٣٠	٠٧٧	٢٩	٩٩٧	٨٠	١ ٩٨٨	٣٢	٠٦٥	٥	٥٦٥	٢٦	٥٠٠		
٨٧٦	٨٧٣	٣٠	٦٤٥	٣٠	٥٦٥	٨٠	٢ ٠٢٥	٣٢	٦٧٠	٥	٦٧٠	٢٧	٠٠٠		
٨٩٨	٨٩٥	٣١	٢١٢	٣١	١٣٢	٨٠	٢ ٠٦٣	٣٣	٢٧٥	٥	٧٧٥	٢٧	٥٠٠		
٩٢١	٩١٨	٣١	٧٨٠	٣١	٧٠٠	٨٠	٢ ١٠٠	٣٣	٨٨٠	٥	٨٨٠	٢٨	٠٠٠		
٩٤٤	٩٤١	٣٢	٣٤٧	٣٢	٢٦٧	٨٠	٢ ١٣٨	٣٤	٤٨٥	٥	٩٨٥	٢٨	٥٠٠		
٩٦٧	٩٦٥	٣٢	٩١٥	٣٢	٨٦٥	٨٠	٢ ١٧٥	٣٥	٠٩٠	٦	٠٩٠	٢٩	٠٠٠		
٩٨٩	٩٨٦	٣٣	٤٨٢	٣٣	٤٠٢	٨٠	٢ ٢١٣	٣٥	٦٩٥	٦	١٩٥	٢٩	٥٠٠		
١٠١٢	١٠٠٩	٣٤	٠٥٠	٣٣	٩٧٠	٨٠	٢ ٢٥٠	٣٦	٣٠٠	٦	٣٠٠	٣٠	٠٠٠		

قائمة الحسابات  
التي هي من حسابات المصارف  
والتي هي من حسابات المصارف

رقم الحساب	اسم الحساب	نوع الحساب	رقم الحساب	اسم الحساب	نوع الحساب	مبلغ الحساب		مبلغ الحساب		مبلغ الحساب	
						أصل	مدين	أصل	مدين	أصل	مدين
١٠٠	حساب	مدين	١٠٠	حساب	مدين	١٠٠	٠	٠	٠	٠	٠
١٠١	حساب	مدين	١٠١	حساب	مدين	١٠١	٠	٠	٠	٠	٠
١٠٢	حساب	مدين	١٠٢	حساب	مدين	١٠٢	٠	٠	٠	٠	٠
١٠٣	حساب	مدين	١٠٣	حساب	مدين	١٠٣	٠	٠	٠	٠	٠
١٠٤	حساب	مدين	١٠٤	حساب	مدين	١٠٤	٠	٠	٠	٠	٠
١٠٥	حساب	مدين	١٠٥	حساب	مدين	١٠٥	٠	٠	٠	٠	٠
١٠٦	حساب	مدين	١٠٦	حساب	مدين	١٠٦	٠	٠	٠	٠	٠
١٠٧	حساب	مدين	١٠٧	حساب	مدين	١٠٧	٠	٠	٠	٠	٠
١٠٨	حساب	مدين	١٠٨	حساب	مدين	١٠٨	٠	٠	٠	٠	٠
١٠٩	حساب	مدين	١٠٩	حساب	مدين	١٠٩	٠	٠	٠	٠	٠
١١٠	حساب	مدين	١١٠	حساب	مدين	١١٠	٠	٠	٠	٠	٠
١١١	حساب	مدين	١١١	حساب	مدين	١١١	٠	٠	٠	٠	٠
١١٢	حساب	مدين	١١٢	حساب	مدين	١١٢	٠	٠	٠	٠	٠
١١٣	حساب	مدين	١١٣	حساب	مدين	١١٣	٠	٠	٠	٠	٠
١١٤	حساب	مدين	١١٤	حساب	مدين	١١٤	٠	٠	٠	٠	٠
١١٥	حساب	مدين	١١٥	حساب	مدين	١١٥	٠	٠	٠	٠	٠
١١٦	حساب	مدين	١١٦	حساب	مدين	١١٦	٠	٠	٠	٠	٠
١١٧	حساب	مدين	١١٧	حساب	مدين	١١٧	٠	٠	٠	٠	٠
١١٨	حساب	مدين	١١٨	حساب	مدين	١١٨	٠	٠	٠	٠	٠
١١٩	حساب	مدين	١١٩	حساب	مدين	١١٩	٠	٠	٠	٠	٠
١٢٠	حساب	مدين	١٢٠	حساب	مدين	١٢٠	٠	٠	٠	٠	٠

تابع طائفة العزاب والمزوجه ممن لا أولاد لهم :  
 ٦- من تكون ماهيته أو أجره أكثر من ٣٠ ج إلى ٤٠ ج نسبة الإعانة ١٩,٥٪

ضريبه كسب العمل		الباقى الخاضع للضريبة		التعفة	٠,٧٥٪ من الماهية فقط		الجملة		إعانة غلاء المعيشة		الماهية الشهرية	
موظفي الهيئات	موظفي الحكومة	موظفي الهيئات	موظفي الحكومة		مليم	ج	مليم	جنيه	ج	مليم	جنيه	مليم
١٠١٦	١٠١٣	٣٤١٦٠	٣٤٠٨٠	٠,٨٠	٢٢٨٨	٣٦٤٤٨	٥	٩٤٨	٣٠	٥٠٠		
١٠٣٩	١٠٣٦	٣٤٧٢٠	٣٤٦٤٠	٠,٨٠	٢٣٢٥	٣٧٠٤٥	٦	٠٤٥	٣١	٥٠٠		
١٠٦١	١٠٥٨	٣٥٢٨٠	٣٥٢٠٠	٠,٨٠	٢٣٦٣	٣٧٦٤٣	٦	١٤٣	٣١	٥٠٠		
١٠٨٤	١٠٨٠	٣٥٨٤٠	٣٥٧٦٠	٠,٨٠	٢٤٠٠	٣٨٢٤٠	٦	٢٤٠	٣٢	٥٠٠		
١١٠٦	١١٠٣	٣٦٤٠٠	٣٦٣٢٠	٠,٨٠	٢٤٣٨	٣٨٨٣٨	٦	٣٣٨	٣٢	٥٠٠		
١١٢٨	١١٢٥	٣٦٩٦٠	٣٦٨٨٠	٠,٨٠	٢٤٧٥	٣٩٤٣٥	٦	٤٣٥	٣٣	٥٠٠		
١١٥١	١١٤٧	٣٧٥٢٠	٣٧٤٢٠	١,٠٠	٢٥١٣	٤٠٠٣٣	٦	٥٣٣	٣٣	٥٠٠		
١١٧٣	١١٦٩	٣٨٠٨٠	٣٧٩٨٠	١,٠٠	٢٥٥٠	٤٠٦٣٠	٦	٦٣٠	٣٤	٥٠٠		
١١٩٦	١١٩٢	٣٨٦٤٠	٣٨٥٢٠	١,٠٠	٢٥٨٨	٤١٢٢٨	٦	٧٢٨	٣٤	٥٠٠		
١٢١٨	١٢١٤	٣٩٢٠٠	٣٩١٠٠	١,٠٠	٢٦٢٥	٤١٨٢٥	٦	٨٢٥	٣٥	٥٠٠		
١٢٤٠	١٢٣٦	٣٩٧٦٠	٣٩٦٦٠	١,٠٠	٢٦٦٣	٤٢٤٢٣	٦	٩٢٣	٣٥	٥٠٠		
١٢٦٣	١٢٥٩	٤٠٣٢٠	٤٠٢٢٠	١,٠٠	٢٧٠٠	٤٣٠٢٠	٧	٠٢٠	٣٦	٥٠٠		
١٢٨٥	١٢٨١	٤٠٨٨٠	٤٠٧٨٠	١,٠٠	٢٧٣٨	٤٣٦١٨	٧	١١٨	٣٦	٥٠٠		
١٣٠٨	١٣٠٤	٤١٤٤٠	٤١٣٤٠	١,٠٠	٢٧٧٥	٤٤٢١٥	٧	٢١٥	٣٧	٥٠٠		
١٣٣٤	١٣٢٩	٤٢٠٠٠	٤١٩٠٠	١,٠٠	٢٨١٣	٤٤٨١٣	٧	٣١٣	٣٧	٥٠٠		
١٣٦٢	١٣٥٧	٤٢٥٦٠	٤٢٤٦٠	١,٠٠	٢٨٥٠	٤٥٤١٠	٧	٤١٠	٣٨	٥٠٠		
١٣٩٠	١٣٨٥	٤٣١٢٠	٤٣٠٢٠	١,٠٠	٢٨٨٨	٤٦٠٠٨	٧	٥٠٨	٣٨	٥٠٠		
١٤١٨	١٤١٣	٤٣٦٨٠	٤٣٥٨٠	١,٠٠	٢٩٢٥	٤٦٦٠٥	٧	٦٠٥	٣٩	٥٠٠		
١٤٤٦	١٤٤١	٤٤٢٤٠	٤٤١٤٠	١,٠٠	٢٩٦٣	٤٧٢٠٣	٧	٧٠٣	٣٩	٥٠٠		
١٤٧٤	١٤٦٩	٤٤٨٠٠	٤٤٧١٠	١,٠٠	٣٠٠٠	٤٧٨٠٠	٧	٨٠٠	٤٠	٥٠٠		

Handwritten notes at the top of the page, possibly a title or header, which is mostly illegible due to fading.

Date	Time	Location	No. of birds	Sex	Mortality		Survival	
					Dead	Alive	Dead	Alive
1917	10:00	...	...	...	...	...	...	
1917	10:15	...	...	...	...	...	...	
1917	10:30	...	...	...	...	...	...	
1917	10:45	...	...	...	...	...	...	
1917	11:00	...	...	...	...	...	...	
1917	11:15	...	...	...	...	...	...	
1917	11:30	...	...	...	...	...	...	
1917	11:45	...	...	...	...	...	...	
1917	12:00	...	...	...	...	...	...	
1917	12:15	...	...	...	...	...	...	
1917	12:30	...	...	...	...	...	...	
1917	12:45	...	...	...	...	...	...	
1917	13:00	...	...	...	...	...	...	
1917	13:15	...	...	...	...	...	...	
1917	13:30	...	...	...	...	...	...	
1917	13:45	...	...	...	...	...	...	
1917	14:00	...	...	...	...	...	...	
1917	14:15	...	...	...	...	...	...	
1917	14:30	...	...	...	...	...	...	
1917	14:45	...	...	...	...	...	...	
1917	15:00	...	...	...	...	...	...	
1917	15:15	...	...	...	...	...	...	
1917	15:30	...	...	...	...	...	...	
1917	15:45	...	...	...	...	...	...	
1917	16:00	...	...	...	...	...	...	
1917	16:15	...	...	...	...	...	...	
1917	16:30	...	...	...	...	...	...	
1917	16:45	...	...	...	...	...	...	
1917	17:00	...	...	...	...	...	...	
1917	17:15	...	...	...	...	...	...	
1917	17:30	...	...	...	...	...	...	
1917	17:45	...	...	...	...	...	...	
1917	18:00	...	...	...	...	...	...	
1917	18:15	...	...	...	...	...	...	
1917	18:30	...	...	...	...	...	...	
1917	18:45	...	...	...	...	...	...	
1917	19:00	...	...	...	...	...	...	
1917	19:15	...	...	...	...	...	...	
1917	19:30	...	...	...	...	...	...	
1917	19:45	...	...	...	...	...	...	
1917	20:00	...	...	...	...	...	...	
1917	20:15	...	...	...	...	...	...	
1917	20:30	...	...	...	...	...	...	
1917	20:45	...	...	...	...	...	...	
1917	21:00	...	...	...	...	...	...	
1917	21:15	...	...	...	...	...	...	
1917	21:30	...	...	...	...	...	...	
1917	21:45	...	...	...	...	...	...	
1917	22:00	...	...	...	...	...	...	
1917	22:15	...	...	...	...	...	...	
1917	22:30	...	...	...	...	...	...	
1917	22:45	...	...	...	...	...	...	
1917	23:00	...	...	...	...	...	...	
1917	23:15	...	...	...	...	...	...	
1917	23:30	...	...	...	...	...	...	
1917	23:45	...	...	...	...	...	...	
1917	24:00	...	...	...	...	...	...	

تابع طائفة العزاب والمتزوجين ممن لا أولاد لهم :

٦- من تكون ماهيته أكثر من ٤٠ ج إلى ٤٤٥٠٠ ج نسبة الإعانة ١٦٫٨٪ بمحد أقصى ١٥ ج

المهية الشهرية		إعانة غلاء المعيشة		الجملة		من المهية فقط /٠٫٧٥		الدمغة		الباقى الخاضع للضريبة			
										الضريبة كسب العمل			
										لموظفي الهيئات الحكومية		لموظفي الهيئات الحكومية	
جنيه	مليم	جنيه	مليم	جنيه	مليم	جنيه	مليم	جنيه	مليم	جنيه	مليم	جنيه	مليم
٤٠	٥٠٠	٧	٣٠٠	٤٧	٨٠٠	٣	٠٣٨	١٠٠	١٠٠	٤٤	٧٦٢	٤٤	٦٦٢
٤١	٠٠٠	٦	٨٨٨	٤٧	٨٨٨	٣	٠٧٥	١٠٠	١٠٠	٤٤	٨١٣	٤٤	٧١٣
٤١	٥٠٠	٦	٩٧٢	٤٨	٤٧٢	٣	١١٣	١٠٠	١٠٠	٤٥	٣٥٩	٤٥	٢٥٩
٤٢	٠٠٠	٧	٠٥٦	٤٩	٠٥٦	٣	١٥٠	١٠٠	١٠٠	٤٥	٩٠٦	٤٥	٨٠٦
٤٢	٥٠٠	٧	١٤٠	٤٩	٦٤٠	٣	١٨٨	١٠٠	١٠٠	٤٦	٤٥٢	٤٦	٣٥٢
٤٣	٠٠٠	٧	٢٢٤	٥٠	٢٢٤	٣	٢٢٥	١٢٠	١٢٠	٤٦	٩٩٩	٤٦	٨٧٩
٤٣	٥٠٠	٧	٣٠٨	٥٠	٨٠٨	٣	٢٦٣	١٢٠	١٢٠	٤٧	٥٤٥	٤٧	٤٢٥
٤٤	٠٠٠	٧	٣٩٢	٥١	٣٩٢	٣	٣٠٠	١٢٠	١٢٠	٤٨	٠٩٢	٤٧	٩٧٢
٤٤	٥٠٠	٧	٤٧٦	٥١	٩٧٦	٣	٣٣٨	١٢٠	١٢٠	٤٨	٦٣٨	٤٨	٥١٨

باقى ٦٧٨ - من تكون ماهيته أكثر من ٥٠٠ م و ٤٤٥ ج إلى ١٠٠ ج فئة الإعانة

١٦٫٨٪ بمحد أقصى ١٥ ج

هذه الفئات مطابقة تماما للفئات الخاصة بطائفة

آباء لأولاد الثلاثة فأكثر

أنظر الصفحات

رقم ٦ لمن تكون ماهيته أكثر من ٥٠٠ م و ٤٤٥ ج إلى ٥٠ ج

رقم ٧ لمن تكون ماهيته أكثر من ٥٠ ج إلى ٦٠ ج

رقم ٨ لمن تكون ماهيته أكثر من ٦٠ ج إلى ١٠٠ ج

٩ - من تكون ماهيته أكثر من ١٠٠ ج - فئة الإعانة ١٥٫٤٪ بمحد أقصى ١٥ ج

عده الفئة مطابقة تماما للفئة الخاصة بطائفة آباء الأولاد الثلاثة فأكثر

أنظر الصفحة رقم ٩

بسم الله الرحمن الرحيم  
 واهي رطله ٢٢٠٠ واهي رطله ٢٢٠٠ واهي رطله ٢٢٠٠ واهي رطله ٢٢٠٠

رقم	نوع	مقدار	نوع	مقدار	نوع		نوع	
					مقدار	نوع	مقدار	نوع
٠٥	٠٠	٠٠٠	٠٠٠	٠٠٠	٠٠٠	٠٠٠	٠٠٠	
٠٠	٠٠	٠٠٠	٠٠٠	٠٠٠	٠٠٠	٠٠٠	٠٠٠	
٠٥	٠٠	٠٠٠	٠٠٠	٠٠٠	٠٠٠	٠٠٠	٠٠٠	
٠٠	٠٠	٠٠٠	٠٠٠	٠٠٠	٠٠٠	٠٠٠	٠٠٠	
٠٥	٠٠	٠٠٠	٠٠٠	٠٠٠	٠٠٠	٠٠٠	٠٠٠	
٠٠	٠٠	٠٠٠	٠٠٠	٠٠٠	٠٠٠	٠٠٠	٠٠٠	
٠٥	٠٠	٠٠٠	٠٠٠	٠٠٠	٠٠٠	٠٠٠	٠٠٠	
٠٠	٠٠	٠٠٠	٠٠٠	٠٠٠	٠٠٠	٠٠٠	٠٠٠	
٠٥	٠٠	٠٠٠	٠٠٠	٠٠٠	٠٠٠	٠٠٠	٠٠٠	
٠٠	٠٠	٠٠٠	٠٠٠	٠٠٠	٠٠٠	٠٠٠	٠٠٠	

بسم الله الرحمن الرحيم  
 واهي رطله ٢٢٠٠ واهي رطله ٢٢٠٠ واهي رطله ٢٢٠٠ واهي رطله ٢٢٠٠

بسم الله الرحمن الرحيم

بسم الله الرحمن الرحيم

بسم الله الرحمن الرحيم

بسم الله الرحمن الرحيم واهي رطله ٢٢٠٠ واهي رطله ٢٢٠٠ واهي رطله ٢٢٠٠ واهي رطله ٢٢٠٠

بسم الله الرحمن الرحيم واهي رطله ٢٢٠٠ واهي رطله ٢٢٠٠ واهي رطله ٢٢٠٠ واهي رطله ٢٢٠٠

بسم الله الرحمن الرحيم واهي رطله ٢٢٠٠ واهي رطله ٢٢٠٠ واهي رطله ٢٢٠٠ واهي رطله ٢٢٠٠

بسم الله الرحمن الرحيم واهي رطله ٢٢٠٠ واهي رطله ٢٢٠٠ واهي رطله ٢٢٠٠ واهي رطله ٢٢٠٠

بسم الله الرحمن الرحيم

مجموعة الجداول الثانية

جدول ضريبة كسب العمل

لمن يتقاضون ماهيات فقط بدون إعانة غلاء معيشة أو أى مرتبات أخرى .

ضريبة كسب العمل		الماهية الشهرية	ضريبة كسب العمل		الماهية الشهرية	ضريبة كسب العمل		الماهية الشهرية			
لموظفى الهيئات	لموظفى الحكومة		لموظفى الهيئات	لموظفى الحكومة		لموظفى الهيئات	لموظفى الحكومة				
ج	مليم	جنيه	مليم	ج	مليم	جنيه	مليم	ج	مليم	جنيه	مليم
٥٩٤	٥٩٢	٢٥.٠٠٠	٢٤٧	٢٤٦	١٢.٥٠٠	٠٠٢	٠٠١	٥	٥٠٠		
٦٠٨	٦٠٦	٢٥.٥٠٠	٢٦١	٢٥٩	١٣.٠٠٠	٠٠٤	٠٠٣	٥	٦٠٠		
٦٢٢	٦٢٠	٢٦.٠٠٠	٢٧٥	٢٧٣	١٣.٥٠٠	٠٠٥	٠٠٥	٥	٧٠٠		
٦٣٥	٦٣٣	٢٦.٥٠٠	٢٨٩	٢٨٧	١٤.٠٠٠	٠٠٦	٠٠٦	٥	٧٥٠		
٦٤٩	٦٤٧	٢٧.٠٠٠	٣٠٢	٣٠١	١٤.٥٠٠	٠٠٧	٠٠٧	٥	٨٠٠		
٦٦٧	٦٦٦	٢٧.٥٠٠	٣١٦	٣١٥	١٥.٠٠٠	٠٠٩	٠٠٩	٥	٩٠٠		
٦٨٦	٦٨٤	٢٨.٠٠٠	٣٣٠	٣٢٩	١٥.٥٠٠	٠١١	٠١١	٦	١٠٠٠		
٧٠٤	٧٠٣	٢٨.٥٠٠	٣٤٤	٣٤٣	١٦.٠٠٠	٠١٦	٠١٥	٦	٢٥٠		
٧٢٣	٧٢١	٢٩.٠٠٠	٣٥٨	٣٥٧	١٦.٥٠٠	٠٢٠	٠٢٠	٦	٥٠٠		
٧٤١	٧٤٠	٢٩.٥٠٠	٣٧٢	٣٧١	١٧.٠٠٠	٠٢٥	٠٢٤	٦	٧٥٠		
٧٦٠	٧٥٨	٣٠.٠٠٠	٣٨٦	٣٨٤	١٧.٥٠٠	٠٣٠	٠٢٩	٧	١٠٠٠		
٧٧٨	٧٧٦	٣٠.٥٠٠	٤٠٠	٣٩٨	١٨.٠٠٠	٠٣٤	٠٣٤	٧	٢٥٠		
٧٩٧	٧٩٤	٣١.٠٠٠	٤١٣	٤١٢	١٨.٥٠٠	٠٣٩	٠٣٨	٧	٥٠٠		
٨١٥	٨١٢	٣١.٥٠٠	٤٢٧	٤٢٦	١٩.٠٠٠	٠٤٣	٠٤٣	٧	٧٥٠		
٨٣٤	٨٣٢	٣٢.٠٠٠	٤٤١	٤٤٠	١٩.٥٠٠	٠٤٨	٠٤٨	٨	١٠٠٠		
٨٥٢	٨٤٩	٣٢.٥٠٠	٤٥٥	٤٥٤	٢٠.٠٠٠	٠٥٧	٠٥٧	٨	٥٠٠		
٨٧١	٨٦٨	٣٣.٠٠٠	٤٦٩	٤٦٨	٢٠.٥٠٠	٠٦٧	٠٦٦	٩	١٠٠٠		
٨٨٩	٨٨٦	٣٣.٥٠٠	٤٨٣	٤٨٢	٢١.٠٠٠	٠٧٦	٠٧٥	٩	٥٠٠		
٩٠٨	٩٠٥	٣٤.٠٠٠	٤٩٧	٤٩٥	٢١.٥٠٠	٠٨٥	٠٨٤	١٠	١٠٠٠		
٩٢٦	٩٢٣	٣٤.٥٠٠	٥١١	٥١٠	٢٢.٠٠٠	٠٩٠	٠٨٩	١٠	٢٥٠		
٩٤٥	٩٤٢	٣٥.٠٠٠	٥٢٤	٥٢٣	٢٢.٥٠٠	٠٩٤	٠٩٣	١٠	٥٠٠		
٩٦٣	٩٦٠	٣٥.٥٠٠	٥٣٨	٥٣٧	٢٣.٠٠٠	٠٩٩	٠٩٨	١٠	٧٥٠		
٩٨٢	٩٧٩	٣٦.٠٠٠	٥٥٢	٥٥٠	٢٣.٥٠٠	٢٠٥	٢٠٤	١١	١٠٠٠		
			٥٦٦	٥٦٤	٢٤.٠٠٠	٢١٩	٢١٨	١١	٥٠٠		
			٥٨١	٥٧٩	٢٤.٥٠٠	٢٣٣	٢٣٢	١٢	١٠٠٠		

دیالوگ لایحہ

رہا سہ نسیم داریہ

درجات لایحہ رہا یا نسیم داریہ درجہ اول و دوم و سوم و چہارم و پنجم و ششم و ہفتم و ہجتم و نہم و دہم

درجہ اول		درجہ دوم		درجہ سوم		درجہ چہارم		درجہ پنجم		درجہ ششم		درجہ ہفتم		درجہ ہجتم		درجہ نہم		درجہ دہم	
نمبر	نام	نمبر	نام	نمبر	نام	نمبر	نام	نمبر	نام	نمبر	نام	نمبر	نام	نمبر	نام	نمبر	نام	نمبر	نام
1	...	2	...	3	...	4	...	5	...	6	...	7	...	8	...	9	...	10	...
11	...	12	...	13	...	14	...	15	...	16	...	17	...	18	...	19	...	20	...
21	...	22	...	23	...	24	...	25	...	26	...	27	...	28	...	29	...	30	...
31	...	32	...	33	...	34	...	35	...	36	...	37	...	38	...	39	...	40	...
41	...	42	...	43	...	44	...	45	...	46	...	47	...	48	...	49	...	50	...
51	...	52	...	53	...	54	...	55	...	56	...	57	...	58	...	59	...	60	...
61	...	62	...	63	...	64	...	65	...	66	...	67	...	68	...	69	...	70	...
71	...	72	...	73	...	74	...	75	...	76	...	77	...	78	...	79	...	80	...
81	...	82	...	83	...	84	...	85	...	86	...	87	...	88	...	89	...	90	...
91	...	92	...	93	...	94	...	95	...	96	...	97	...	98	...	99	...	100	...



(تابع) جداول ضريبة كسب العمل

لمن يتقاضون ماهيات فقط بدون إعانة غلاء مميثلة أو أى مرتبات أخرى

ضريبة كسب العمل		الماهية الشهرية	ضريبة كسب العمل		الماهية الشهرية	ضريبة كسب العمل		الماهية الشهرية			
لموظفي الهيئات	لموظفي الحكومة		لموظفي الهيئات	لموظفي الحكومة		لموظفي الهيئات	لموظفي الحكومة				
مليم	جنيه	مليم	جنيه	مليم	جنيه	مليم	جنيه	مليم	جنيه		
٢٠٥٥	٢٠٤٨	٦١		١٤٧٦	١٤٧١	٤٨	٥٠٠	١٠٠٠	٩٩٧	٣٦	٥٠٠
٢١٠١	٢٠٩٤	٦٢		١٥٠٠	١٤٩٥	٤٩		١٠١٩	١٠١٦	٣٧	
٢٩٤٧	٢١٤٠	٦٣		١٥٢٣	١٥١٨	٤٩	٥٠٠	١٠٣٧	١٠٣٤	٢٧	٥٠٠
٢١٩٣	٢١٨٦	٦٤		١٥٤٦	١٥٤١	٥٠		١٠٥٦	١٠٥٣	٣٨	
٢٢٤٠	٢٢٣٣	٦٥		١٥٦٩	١٥٦٤	٥٠	٥٠٠	١٠٧٤	١٠٧١	٣٨	٥٠٠
٢٢٨٦	٢٢٧٩	٦٦		١٥٩٢	١٥٨٧	٥١		١٠٩٣	١٠٩٠	٣٩	
٢٣٣٢	٢٣٢٤	٦٧		١٥١٦	١٦١٠	٥١	٥٠٠	١١١١	١١٠٨	٣٩	٥٠٠
٢٣٧٩	٢٣٧٢	٦٨		١٦٣٩	١٦٣٣	٥٢		١١٣٠	١١٢٧	٤٠	
٢٤٢٥	٢٤١٨	٦٩		١٦٦٢	١٦٥٦	٥٢	٥٠٠	١١٤٨	١١٤٥	٤٠	٥٠٠
٢٤٧١	٢٤٦٤	٧٠		١٦٨٥	١٦٧٩	٥٣		١١٦٧	١١٦٣	٤١	
٢٥١٧	٢٥٠٩	٧١		١٧٠٨	١٧٠٢	٥٣	٥٠٠	١١٨٥	١١٨٢	٤١	٥٠٠
٢٥٦٣	٢٥٥٦	٧٢		١٧٣١	١٧٢٥	٥٤		١٢٠٤	١٢٠٠	٤٢	
٢٦١٨	٢٦٠٩	٧٣		١٧٥٤	١٧٤٨	٥٤	٥٠٠	١٢٢٢	١٢١٩	٤٢	٥٠٠
٢٦٧٤	٢٦٦٤	٧٤		١٧٧٧	١٧٧١	٥٥		١٢٤١	١٢٣٧	٤٣	
٢٦٢٩	٢٧٢٠	٧٥		١٨٠٠	١٧٩٤	٥٥	٥٠٠	١٢٥٩	١٢٥٥	٤٣	٥٠٠
٣٠٠٧	٢٩٩٧	٨٠		١٨٢٣	١٨١٧	٥٦		١٢٧٨	١٢٧٤	٤٤	
٣٢٨٤	٣٢٧٤	٨٥		١٨٤٦	١٨٤٠	٥٦	٥٠٠	١٢٩٦	١٢٩٣	٤٤	٥٠٠
٣٥٦١	٣٥٥٢	٩٠		١٨٧٠	١٨٦٤	٥٧		١٣١٥	١٣١١	٤٥	
٣٨٣٩	٣٨٢٧	٩٥		١٨٩٣	١٨٨٧	٥٧	٥٠٠	١٣٣٨	١٣٣٣	٤٥	٥٠٠
٤١١٧	٤١٠٥	١٠٠		١٩١٦	١٩١٠	٥٨		١٣٦١	١٣٥٦	٤٦	
٤٥٨١	٤٥٦٦	١٠٨	٣٣٣	١٩٣٩	١٩٣٣	٥٨	٥٠٠	١٣٨٤	١٣٧٩	٤٦	٥٠٠
٥١٢١	٥١٠٥	١١٦	٦٦٦	١٩٦٢	١٩٥٦	٥٩		١٤٠٧	١٤٠٢	٤٧	
٥٦٦٠	٥٦٤٢	١٢٥		١٩٨٥	١٩٧٩	٥٩	٥٠٠	١٤٣٠	١٤٢٥	٤٧	٥٠٠
١٣٧٥٥	١٣٧٢٠	٢٥٠		٢٠٠٨	٢٠٠٢	٦٠		١٤٥٣	١٤٤٨	٤٨	

تاریخ حسابات (۱۳۰۵)

روزنامه حسابات و باقیات و کسور و اقسام و غیره

روز	تاریخ حسابات		روز	تاریخ حسابات		روز	تاریخ حسابات	
	تاریخ	مبلغ		تاریخ	مبلغ		تاریخ	مبلغ
۱۳۰۵	۲۳	۲۲۲	۱۳۰۵	۱۲	۲۲۲	۱۳۰۵	۲۲	۲۲۲
۱۳۰۵	۲۴	۲۲۲	۱۳۰۵	۱۳	۲۲۲	۱۳۰۵	۲۳	۲۲۲
۱۳۰۵	۲۵	۲۲۲	۱۳۰۵	۱۴	۲۲۲	۱۳۰۵	۲۴	۲۲۲
۱۳۰۵	۲۶	۲۲۲	۱۳۰۵	۱۵	۲۲۲	۱۳۰۵	۲۵	۲۲۲
۱۳۰۵	۲۷	۲۲۲	۱۳۰۵	۱۶	۲۲۲	۱۳۰۵	۲۶	۲۲۲
۱۳۰۵	۲۸	۲۲۲	۱۳۰۵	۱۷	۲۲۲	۱۳۰۵	۲۷	۲۲۲
۱۳۰۵	۲۹	۲۲۲	۱۳۰۵	۱۸	۲۲۲	۱۳۰۵	۲۸	۲۲۲
۱۳۰۵	۳۰	۲۲۲	۱۳۰۵	۱۹	۲۲۲	۱۳۰۵	۲۹	۲۲۲
۱۳۰۵	۳۱	۲۲۲	۱۳۰۵	۲۰	۲۲۲	۱۳۰۵	۳۰	۲۲۲
۱۳۰۵	۱	۲۲۲	۱۳۰۵	۲۱	۲۲۲	۱۳۰۵	۳۱	۲۲۲
۱۳۰۵	۲	۲۲۲	۱۳۰۵	۲۲	۲۲۲	۱۳۰۵	۱	۲۲۲
۱۳۰۵	۳	۲۲۲	۱۳۰۵	۲۳	۲۲۲	۱۳۰۵	۲	۲۲۲
۱۳۰۵	۴	۲۲۲	۱۳۰۵	۲۴	۲۲۲	۱۳۰۵	۳	۲۲۲
۱۳۰۵	۵	۲۲۲	۱۳۰۵	۲۵	۲۲۲	۱۳۰۵	۴	۲۲۲
۱۳۰۵	۶	۲۲۲	۱۳۰۵	۲۶	۲۲۲	۱۳۰۵	۵	۲۲۲
۱۳۰۵	۷	۲۲۲	۱۳۰۵	۲۷	۲۲۲	۱۳۰۵	۶	۲۲۲
۱۳۰۵	۸	۲۲۲	۱۳۰۵	۲۸	۲۲۲	۱۳۰۵	۷	۲۲۲
۱۳۰۵	۹	۲۲۲	۱۳۰۵	۲۹	۲۲۲	۱۳۰۵	۸	۲۲۲
۱۳۰۵	۱۰	۲۲۲	۱۳۰۵	۳۰	۲۲۲	۱۳۰۵	۹	۲۲۲
۱۳۰۵	۱۱	۲۲۲	۱۳۰۵	۳۱	۲۲۲	۱۳۰۵	۱۰	۲۲۲
۱۳۰۵	۱۲	۲۲۲	۱۳۰۵	۱	۲۲۲	۱۳۰۵	۱۱	۲۲۲
۱۳۰۵	۱۳	۲۲۲	۱۳۰۵	۲	۲۲۲	۱۳۰۵	۱۲	۲۲۲
۱۳۰۵	۱۴	۲۲۲	۱۳۰۵	۳	۲۲۲	۱۳۰۵	۱۳	۲۲۲
۱۳۰۵	۱۵	۲۲۲	۱۳۰۵	۴	۲۲۲	۱۳۰۵	۱۴	۲۲۲
۱۳۰۵	۱۶	۲۲۲	۱۳۰۵	۵	۲۲۲	۱۳۰۵	۱۵	۲۲۲
۱۳۰۵	۱۷	۲۲۲	۱۳۰۵	۶	۲۲۲	۱۳۰۵	۱۶	۲۲۲
۱۳۰۵	۱۸	۲۲۲	۱۳۰۵	۷	۲۲۲	۱۳۰۵	۱۷	۲۲۲
۱۳۰۵	۱۹	۲۲۲	۱۳۰۵	۸	۲۲۲	۱۳۰۵	۱۸	۲۲۲
۱۳۰۵	۲۰	۲۲۲	۱۳۰۵	۹	۲۲۲	۱۳۰۵	۱۹	۲۲۲
۱۳۰۵	۲۱	۲۲۲	۱۳۰۵	۱۰	۲۲۲	۱۳۰۵	۲۰	۲۲۲
۱۳۰۵	۲۲	۲۲۲	۱۳۰۵	۱۱	۲۲۲	۱۳۰۵	۲۱	۲۲۲
۱۳۰۵	۲۳	۲۲۲	۱۳۰۵	۱۲	۲۲۲	۱۳۰۵	۲۲	۲۲۲
۱۳۰۵	۲۴	۲۲۲	۱۳۰۵	۱۳	۲۲۲	۱۳۰۵	۲۳	۲۲۲
۱۳۰۵	۲۵	۲۲۲	۱۳۰۵	۱۴	۲۲۲	۱۳۰۵	۲۴	۲۲۲
۱۳۰۵	۲۶	۲۲۲	۱۳۰۵	۱۵	۲۲۲	۱۳۰۵	۲۵	۲۲۲
۱۳۰۵	۲۷	۲۲۲	۱۳۰۵	۱۶	۲۲۲	۱۳۰۵	۲۶	۲۲۲
۱۳۰۵	۲۸	۲۲۲	۱۳۰۵	۱۷	۲۲۲	۱۳۰۵	۲۷	۲۲۲
۱۳۰۵	۲۹	۲۲۲	۱۳۰۵	۱۸	۲۲۲	۱۳۰۵	۲۸	۲۲۲
۱۳۰۵	۳۰	۲۲۲	۱۳۰۵	۱۹	۲۲۲	۱۳۰۵	۲۹	۲۲۲
۱۳۰۵	۳۱	۲۲۲	۱۳۰۵	۲۰	۲۲۲	۱۳۰۵	۳۰	۲۲۲

مجموعة الجداول الثالثة

بيان ما يستحقه الموظف من الماهية عن جزء من الشهر

مليم جنيه

إذا كانت الماهية الشهرية ١٥٠٠ ر

مليم جنيه

إذا كانت الماهية الشهرية ١٠٠٠ ر

٢٨	٢٩	٣٠	٣١	٢٨	٢٩	٣٠	٣١	رقم السطر
٠٠٥٣٥٧	٠٠٥١٧٢	٠٠٥٠٠٠	٠٠٤٨٣٩	٠٠٣٥٧١	٠٠٣٤٤٨	٠٠٣٣٣٣	٠٠٣٢٢٦	١
٠١٠٧١٤	٠١٠٣٤٥	٠١٠٠٠٠	٠٠٩٦٧٧	٠٠٧١٤٣	٠٠٦٨٩٧	٠٠٦٦٦٧	٠٠٦٤٥٢	٢
٠١٦٠٧١	٠١٥٥١٧	٠١٥٠٠٠	٠١٤٥١٦	٠١٠٧١٤	٠١٠٣٤٥	٠١٠٠٠٠	٠٠٩٦٧٧	٣
٠٢١٤٢٩	٠٢٠٦٩٠	٠٢٠٠٠٠	٠١٩٣٥٥	٠١٤٢٨٦	٠١٣٧٩٣	٠١٣٣٣٣	٠١٢٩٠٣	٤
٠٢٦٧٨٦	٠٢٥٨٦٢	٠٢٥٠٠٠	٠٢٤١٩٤	٠١٧٨٥٧	٠١٧٢٤١	٠١٦٦٦٧	٠١٦١٢٩	٥
٠٣٢١٤٣	٠٣١٠٣٤	٠٣٠٠٠٠	٠٢٩٠٣٢	٠٢١٤٢٩	٠٢٠٦٩٠	٠٢٠٠٠٠	٠١٩٣٥٥	٦
٠٣٧٥٠٠	٠٣٦٢٠٧	٠٣٥٠٠٠	٠٣٣٨٧١	٠٢٥٠٠٠	٠٢٤١٣٨	٠٢٣٣٣٣	٠٢٢٥٨١	٧
٠٤٢٨٥٧	٠٤١٣٧٩	٠٤٠٠٠٠	٠٣٨٧١٠	٠٢٨٥٧١	٠٢٧٥٨٦	٠٢٦٦٦٧	٠٢٥٨٠٦	٨
٠٤٨٢١٤	٠٤٦٥٥٢	٠٤٥٠٠٠	٠٤٣٥٤٨	٠٣٢١٤٣	٠٣١٠٣٤	٠٣٠٠٠٠	٠٢٩٠٣٢	٩
٠٥٣٥٧١	٠٥١٧٢٤	٠٥٠٠٠٠	٠٤٨٣٨٧	٠٣٥٧١٤	٠٣٤٤٤٣	٠٣٣٣٣٣	٠٣٢٢٥٨	١٠
٠٥٨٩٢٩	٠٥٦٨٩٧	٠٥٥٠٠٠	٠٥٣٢٢٦	٠٣٩٣٨٦	٠٣٧٩٣١	٠٣٦٦٦٧	٠٣٥٤٨٤	١١
٠٦٤٢٨٦	٠٦٢٠٦٩	٠٦٠٠٠٠	٠٥٨٠٦٥	٠٤٢٨٥٧	٠٤١٣٧٩	٠٤٠٠٠٠	٠٣٨٧١٠	١٢
٠٦٩٦٤٣	٠٦٧٢٤١	٠٦٥٠٠٠	٠٦٢٩٠٣	٠٤٦٤٢٩	٠٤٤٨٢٨	٠٤٣٣٣٣	٠٤١٩٣٥	١٣
٠٧٥٠٠٠	٠٧٢٤١٤	٠٧٠٠٠٠	٠٦٧٧٤٢	٠٥٠٠٠٠	٠٤٨٢٧٦	٠٤٦٦٦٧	٠٤٥١٦١	١٤
٠٨٠٣٥٧	٠٧٧٥٨٦	٠٧٥٠٠٠	٠٧٢٥٨١	٠٥٣٥٧١	٠٥١٧٢٤	٠٥٠٠٠٠	٠٤٨٣٨٧	١٥
٠٨٥٧١٤	٠٨٢٧٥٩	٠٨٠٠٠٠	٠٧٧٤١٩	٠٥٧١٤٣	٠٥٥١٧٢	٠٥٣٣٣٣	٠٥١٦١٣	١٦
٠٩١٠٧١	٠٨٧٩٣١	٠٨٥٠٠٠	٠٨٢٥٠٨	٠٦٠٧١٤	٠٥٨٦٣١	٠٥٦٦٦٧	٠٥٤٨٣٩	١٧
٠٩٦٤٢٩	٠٩٣١٠٣	٠٩٠٠٠٠	٠٨٧٠٩٧	٠٦٤٢٨٦	٠٦٢٠٦٩	٠٦٠٠٠٠	٠٥٨٠٦٥	١٨
١٠١٧٨٦	٠٩٨٢٧٦	٠٩٥٠٠٠	٠٩١٩٣٥	٠٦٧٨٥٧	٠٦٥٥١٧	٠٦٣٣٣٣	٠٦١٢٩٠	١٩
١٠٧١٤٣	١٠٣٤٤٨	١٠٠٠٠٠	٠٩٦٧٧٤	٠٧١٤٢٩	٠٦٨٩٦٦	٠٦٦٦٦٧	٠٦٤٥١٦	٢٠
١١٢٥٠٠	١٠٨٦٢١	١٠٥٠٠٠	١٠١٦١٣	٠٧٥٠٠٠	٠٧٢٤١٤	٠٧٠٠٠٠	٠٦٧٧٤٢	٢١
١١٧٨٥٧	١١٣٧٩٣	١١٠٠٠٠	١٠٦٤٥٢	٠٧٨٥٧١	٠٧٥٨٦٢	٠٧٣٣٣٣	٠٧٠٩٦٨	٢٢
١٢٣٢١٤	١١٨٩٦٦	١١٥٠٠٠	١١١٢٩٠	٠٨٢١٤٣	٠٧٩٣١٠	٠٧٦٦٦٧	٠٧٥١٩٤	٢٣
١٢٨٥٧١	١٢٤١٣٨	١٢٠٠٠٠	١١٦١٢٩	٠٨٥٧١٤	٠٨٢٧٥٩	٠٨٠٠٠٠	٠٧٧٤١٩	٢٤
١٣٣٩٢٩	١٢٩٣١٠	١٢٥٠٠٠	١٢٠٩٦٨	٠٨٩٢٨٦	٠٨٦٢٠٧	٠٨٣٣٣٣	٠٨٠٦٤٥	٢٥
١٣٩٢٨٦	١٣٤٤٨٣	١٣٠٠٠٠	١٢٥٨٠٦	٠٩٢٨٥٧	٠٨٩٦٥٥	٠٨٦٦٦٧	٠٨٣٨٧١	٢٦
١٤٤٦٤٣	١٣٩٦٥٥	١٣٥٠٠٠	١٣٠٦٤٥	٠٩٦٤٢٩	٠٩٣١٠٣	٠٩٠٠٠٠	٠٨٧٠٩٧	٢٧
١٥٠٠٠٠	١٤٤٨٣٨	١٤٠٠٠٠	١٣٥٤٨٤	١٠٠٠٠٠	٠٩٦٥٥٢	٠٩٣٣٣٣	٠٩٠٣٣٣	٢٨
	١٥٠٠٠٠	١٤٥٠٠٠	١٤٠٣٢٣		١٠٠٠٠٠	٠٩٦٦٦٧	٠٩٣٥٤٨	٢٩
		١٥٠٠٠٠	١٤٥١٦١			١٠٠٠٠٠	٠٩٦٧٧٤	٣٠



(تابع) بيان ما يستحقه الموظف عن جزء من الشهر

مليم جنيه

مليم جنيه

إذا كانت الماهية الشهرية ٢,٥٠٠

إذا كانت الماهية الشهرية ٢,٠٠٠

٢٨	٢٩	٣٠	٣١	٢٨	٢٩	٣٠	٣١	عدد الأيام
٠.٨٩٢٩	٠.٨٦٢١	٠.٨٣٢٣	٠.٨٠٦٥	٠.٧١٤٣	٠.٦٨٩٧	٠.٦٦٦٧	٠.٦٤٥٢	١
٠.٧٨٥٧	٠.٧٥٤١	٠.٧٢٦٧	٠.٦٩٢٩	٠.٤٢٨٦	٠.٣٧٩٣	٠.٣٢٣٣	٠.٢٩٠٣	٢
٠.٢٦٧٨٦	٠.٢٥٨٦٢	٠.٢٥٠٠٠	٠.٢٤١٩٤	٠.٢١٤٢٩	٠.٢٠٦٩٠	٠.٢٠٠٠٠	٠.١٩٣٥٥	٣
٠.٣٥٧١٤	٠.٣٤٤٨٣	٠.٣٣٣٣٣	٠.٣٢٢٥٨	٠.٢٨٥٧١	٠.٢٧٥٨٦	٠.٢٦٦٦٧	٠.٢٥٨٠٦	٤
٠.٤٤٦٤٣	٠.٤٣١٠٣	٠.٤١٦٦٧	٠.٤٠٣٢٣	٠.٣٥٧١٤	٠.٣٤٤٨٣	٠.٣٣٣٣٣	٠.٣٢٢٥٨	٥
٠.٥٣٥٧١	٠.٥١٧٢٤	٠.٥٠٠٠٠	٠.٤٨٣٨٧	٠.٤٢٨٥٧	٠.٤١٣٧٩	٠.٤٠٠٠٠	٠.٣٨٧١٠	٦
٠.٦٢٥٠٠	٠.٦٠٣٤٥	٠.٥٨٢٣٣	٠.٥٦٤٥٢	٠.٥٠٠٠٠	٠.٤٨٣٧٦	٠.٤٦٦٦٧	٠.٤٥١٦١	٧
٠.٧١٤٢٩	٠.٦٨٩٦٦	٠.٦٦٦٦٧	٠.٦٤٥١٦	٠.٥٧١٤٣	٠.٥٥١٧٢	٠.٥٣٣٣٣	٠.٥١٦٦٣	٨
٠.٨٠٣٥٧	٠.٧٧٥٨٦	٠.٧٥٠٠٠	٠.٧٢٥٨١	٠.٦٤٢٨٦	٠.٦٢٠٦٩	٠.٦٠٠٠٠	٠.٥٨٠٦٥	٩
٠.٨٩٢٨٦	٠.٨٦٢٠٧	٠.٨٣٣٣٣	٠.٨٠٦٤٥	٠.٧١٤٢٩	٠.٦٨٩٦٦	٠.٦٦٦٦٧	٠.٦٤٥١٦	١٠
٠.٩٨٢١٤	٠.٩٤٨٢٨	٠.٩١٦٦٧	٠.٨٨٧١٠	٠.٧٨٥٧١	٠.٧٥٨٦٢	٠.٧٣٣٣٣	٠.٧٠٩٦٨	١١
٠.٧١٤٣	٠.٣٤٤٨	٠.٠٠٠٠٠	٠.٩٦٧٧٤	٠.٨٥٧١٤	٠.٨٢٧٥٩	٠.٨٠٠٠٠	٠.٧٧٤١٩	١٢
٠.١٦٠٧١	٠.١٢٠٦٩	٠.٠٨٣٣٣	٠.٠٤٨٣٩	٠.٩٢٨٥٧	٠.٨٩٦٥٥	٠.٨٦٦٦٧	٠.٨٣٨٧١	١٣
٠.٢٥٠٠٠	٠.٢٠٦٩٠	٠.١٦٦٦٧	٠.١٢٩٠٣	٠.٠٠٠٠٠	٠.٩٦٥٥٢	٠.٩٣٣٣٣	٠.٩٠٣٢٣	١٤
٠.٣٣٩٢٩	٠.٢٩٣١٠	٠.٢٥٠٠٠	٠.٢٠٩٦٨	٠.٠٧١٤٣	٠.٠٣٤٤٨	٠.٠٠٠٠٠	٠.٩٦٧٧٤	١٥
٠.٤٢٨٥٧	٠.٣٧٩٣١	٠.٣٣٣٣٣	٠.٢٩٠٣٢	٠.١٤٢٨٦	٠.١٠٣٤٥	٠.٠٦٦٦٧	٠.٠٣٢٢٦	١٦
٠.٥١٧٨٦	٠.٤٦٥٥٢	٠.٤١٦٦٧	٠.٣٧٠٩٧	٠.٢١٤٢٩	٠.١٧٥٤١	٠.١٣٣٣٣	٠.٠٩٦٧٧	١٧
٠.٦٠٧١٤	٠.٥٥١٧٢	٠.٥٠٠٠٠	٠.٤٥١٦١	٠.٢٨٥٧١	٠.٢٤١٣٨	٠.٢٠٠٠٠	٠.١٦١٢٩	١٨
٠.٦٩٦٤٣	٠.٦٣٧٩٣	٠.٥٨٢٣٣	٠.٥٣٣٢٦	٠.٣٥٧١٤	٠.٣١٠٣٤	٠.٢٦٦٦٧	٠.٢٢٥٨١	١٩
٠.٧٨٥٧١	٠.٧٢٤١٤	٠.٦٦٦٦٧	٠.٦١٢٩٠	٠.٤٢٨٥٧	٠.٣٧٩٣١	٠.٣٣٣٣٣	٠.٢٩٠٣٢	٢٠
٠.٨٧٥٠٠	٠.٨١٠٣٤	٠.٧٥٠٠٠	٠.٦٩٣٥٥	٠.٥٠٠٠٠	٠.٤٤٨٢٨	٠.٤٠٠٠٠	٠.٣٥٤٨٤	٢١
٠.٩٦٤٢٩	٠.٨٩٦٥٥	٠.٨٣٣٣٣	٠.٧٧٤١٩	٠.٥٧١٤٣	٠.٥١٧٢٤	٠.٤٦٦٦٧	٠.٤١٩٣٥	٢٢
٠.٥٣٥٧	٠.٩٨٢٧٦	٠.٩١٦٦٧	٠.٨٥٤٨٤	٠.٦٤٢٨٦	٠.٥٨٦٢١	٠.٥٣٣٣٣	٠.٤٨٢٨٧	٢٣
٠.١٤٢٨٦	٠.٦٨٩٧	٠.٠٠٠٠٠	٠.٩٣٥٤٨	٠.٧١٤٢٩	٠.٦٥٥١٧	٠.٦٠٠٠٠	٠.٥٤٨٣٩	٢٤
٠.٢٣٣٢١٤	٠.١٥٥١٧	٠.٠٨٣٣٣	٠.٠١٦٦٣	٠.٧٨٥٧١	٠.٧٢٤١٤	٠.٦٦٦٦٧	٠.٦١٢٩٠	٢٥
٠.٣٢٢١٤٣	٠.٢٤١٣٨	٠.١٦٦٦٧	٠.٠٩٦٧٧	٠.٨٥٧١٤	٠.٧٩٣١٠	٠.٧٣٣٣٣	٠.٦٧٧٤٢	٢٦
٠.٤١٠٧١	٠.٣٢٧٥٩	٠.٢٥٠٠٠	٠.١٧٧٤٢	٠.٩٢٨٥٧	٠.٨٦٢٠٧	٠.٨٠٠٠٠	٠.٧٤١٩٤	٢٧
٠.٥٠٠٠٠	٠.٤١٣٧٩	٠.٣٣٣٣٣	٠.٢٥٨٠٦	٠.٠٠٠٠٠	٠.٩٣١٠٣	٠.٨٦٦٦٧	٠.٨٠٦٤٥	٢٨
	٠.٥٠٠٠٠	٠.٤١٦٦٧	٠.٣٢٨٧١		٠.٠٠٠٠٠	٠.٩٣٣٣٣	٠.٨٧٠٩٧	٢٩
		٠.٥٠٠٠٠	٠.٤١٩٣٥			٠.٠٠٠٠٠	٠.٩٣٥٤٨	٣٠



(تابع) بيان ما يستحقه الموظف من الماهية عن جزء من الشهر

مليم جنيه

مليم جنيه

إذا كانت الماهية الشهرية ٣٥٠٠ ر

إذا كانت الماهية الشهرية ٣٠٠٠ ر

٢٨	٢٩	٣٠	٣١	٢٨	٢٩	٣٠	٣١	العدد الترتيب
١٢٥٠٠ ر	١٢٠٦٩ ر	١١٦٦٧ ر	١١٢٩٠ ر	١٠٧١٤ ر	١٠٣٤٥ ر	١٠٠٠٠ ر	٩٦٧٧ ر	١
٢٥٠٠٠ ر	٢٤٤٣٨ ر	٢٣٣٣٣ ر	٢٢٥٨١ ر	٢١٤٢٩ ر	٢٠٦٩٠ ر	٢٠٠٠٠ ر	١٩٣٥٥ ر	٢
٣٧٥٠٠ ر	٣٦٢٠٧ ر	٣٥٠٠٠ ر	٣٣٨٧١ ر	٣٢١٤٣ ر	٣١٠٣٤ ر	٣٠٠٠٠ ر	٢٩٠٣٢ ر	٣
٥٠٠٠٠ ر	٤٨٢٧٦ ر	٤٦٦٦٧ ر	٤٥١٦١ ر	٤٣٨٥٧ ر	٤٢٣٧٩ ر	٤٠٠٠٠ ر	٣٨٧١٠ ر	٤
٦٢٥٠٠ ر	٦٠٣٤٥ ر	٥٨٣٣٣ ر	٥٦٤٥٢ ر	٥٥٣٥٧ ر	٥٤١٧٢٤ ر	٥٠٠٠٠ ر	٤٨٣٨٧ ر	٥
٧٥٠٠٠ ر	٧٢٤١٤ ر	٧٠٠٠٠ ر	٦٧٧٤٢ ر	٦٤٢٨٦ ر	٦٢٠٦٩ ر	٦٠٠٠٠ ر	٥٨٠٦٥ ر	٦
٨٧٥٠٠ ر	٨٤٤٨٣ ر	٨١٦٦٧ ر	٧٩٠٣٢ ر	٧٥٠٠٠ ر	٧٢٤١٤ ر	٧٠٠٠٠ ر	٦٧٧٤٢ ر	٧
١٠٠٠٠٠ ر	٩٦٥٥٢ ر	٩٣٣٣٣ ر	٩٠٣٢٢ ر	٨٥٧١٤ ر	٨٢٧٥٩ ر	٨٠٠٠٠ ر	٧٧٤١٩ ر	٨
١٢٥٠٠ ر	١٠٨٦٢١ ر	١٠٥٠٠٠ ر	١٠١٦١٣ ر	٩٦٤٢٩ ر	٩٣١٠٣ ر	٩٠٠٠٠ ر	٨٧٠٩٧ ر	٩
١٢٥٠٠ ر	١٢٠٦٩٠ ر	١١٦٦٦٧ ر	١١٢٩٠٣ ر	١٠٧١٤٣ ر	١٠٣٤٤٨ ر	١٠٠٠٠٠ ر	٩٦٧٧٤ ر	١٠
١٣٧٥٠٠ ر	١٣٢٧٥٩ ر	١٢٨٣٣٣ ر	١٢٤١٩٤ ر	١١٧٨٥٧ ر	١١٣٧٩٣ ر	١١٠٠٠٠ ر	١٠٦٤٥٢ ر	١١
١٥٠٠٠٠ ر	١٤٤٨٢٨ ر	١٤٠٠٠٠ ر	١٣٥٤٨٤ ر	١٢٨٥٧١ ر	١٢٤١٣٨ ر	١٢٠٠٠٠ ر	١١٦١٢٩ ر	١٢
١٦٢٥٠٠ ر	١٥٦٨٩٧ ر	١٥١٦٦٧ ر	١٤٦٧٧٤ ر	١٣٩٢٨٦ ر	١٣٤٤٨٣ ر	١٣٠٠٠٠ ر	١٢٥٨٠٦ ر	١٣
١٧٥٠٠٠ ر	١٦٨٩٦٦ ر	١٦٣٣٣٣ ر	١٥٨٠٦٥ ر	١٥٠٠٠٠ ر	١٤٤٨٢٨ ر	١٤٠٠٠٠ ر	١٣٥٤٨٤ ر	١٤
١٨٧٥٠٠ ر	١٨١٠٣٤ ر	١٧٥٠٠٠ ر	١٦٩٣٥٥ ر	١٦٠٧١٤ ر	١٥٥١٧٢ ر	١٥٠٠٠٠ ر	١٤٥١٦١ ر	١٥
٢٠٠٠٠٠ ر	١٩٣١٠٣ ر	١٨٦٦٦٧ ر	١٨٠٦٤٥ ر	١٧١٤٢٩ ر	١٦٥٥١٧ ر	١٦٠٠٠٠ ر	١٥٤٨٣٩ ر	١٦
٢١٢٥٠٠ ر	٢٠٥١٧٢ ر	١٩٨٣٣٣ ر	١٩١٩٣٥ ر	١٨٢١٤٣ ر	١٧٥٨٦٢ ر	١٧٠٠٠٠ ر	١٦٤٥١٦ ر	١٧
٢٢٥٠٠٠ ر	٢١٧٢٤١ ر	٢١٠٠٠٠ ر	٢٠٣٢٢٦ ر	١٩٢٨٥٧ ر	١٨٦٢٠٧ ر	١٨٠٠٠٠ ر	١٧٤١٩٤ ر	١٨
٢٣٧٥٠٠ ر	٢٢٩٣١٠ ر	٢٢١٦٦٧ ر	٢١٤٥١٦ ر	٢٠٣٥٧١ ر	١٩٦٥٥٢ ر	١٩٠٠٠٠ ر	١٨٣٨٧١ ر	١٩
٢٥٠٠٠٠ ر	٢٤١٣٧٩ ر	٢٣٣٣٣٣ ر	٢٢٥٨٠٦ ر	٢١٤٢٨٦ ر	٢٠٦٨٩٧ ر	٢٠٠٠٠٠ ر	١٩٣٥٤٨ ر	٢٠
٢٦٢٥٠٠ ر	٢٥٣٤٤٨ ر	٢٤٥٠٠٠ ر	٢٣٧٠٩٧ ر	٢٢٥٠٠٠ ر	٢١٧٢٤١ ر	٢١٠٠٠٠ ر	٢٠٣٢٢٦ ر	٢١
٢٧٥٠٠٠ ر	٢٦٥٥١٧ ر	٢٥٦٦٦٧ ر	٢٤٨٣٨٧ ر	٢٣٥٧١٤ ر	٢٢٧٥٨٦ ر	٢٢٠٠٠٠ ر	٢١٢٩٠٣ ر	٢٢
٢٨٧٥٠٠ ر	٢٧٧٥٨٦ ر	٢٦٨٣٣٣ ر	٢٥٩٦٧٧ ر	٢٤٦٤٢٩ ر	٢٣٧٩٣١ ر	٢٣٠٠٠٠ ر	٢٢٢٥٨١ ر	٢٣
٣٠٠٠٠٠ ر	٢٨٩٦٥٥ ر	٢٨٠٠٠٠ ر	٢٧٠٩٦٨ ر	٢٥٧١٤٣ ر	٢٤٨٢٧٦ ر	٢٤٠٠٠٠ ر	٢٣٢٢٥٨ ر	٢٤
٣١٢٥٠٠ ر	٣٠١٧٢٤ ر	٢٩١٦٦٧ ر	٢٨٢٢٥٨ ر	٢٦٧٨٥٧ ر	٢٥٨٦٢١ ر	٢٥٠٠٠٠ ر	٢٤١٩٣٥ ر	٢٥
٣٢٥٠٠٠ ر	٣١٣٧٩٣ ر	٣٠٣٣٣٣ ر	٢٩٣٥٤٨ ر	٢٧٨٥٧١ ر	٢٦٨٩٦٦ ر	٢٦٠٠٠٠ ر	٢٥١٦١٣ ر	٢٦
٣٣٧٥٠٠ ر	٣٢٥٨٦٢ ر	٣١٥٠٠٠ ر	٣٠٤٨٣٩ ر	٢٨٩٢٨٦ ر	٢٧٩٣١٠ ر	٢٧٠٠٠٠ ر	٢٦١٢٩٠ ر	٢٧
٣٥٠٠٠٠ ر	٣٣٧٩٣١ ر	٣٢٦٦٦٧ ر	٣١٦١٢٩ ر	٣٠٠٠٠٠ ر	٢٨٩٦٥٥ ر	٣٨٠٠٠٠ ر	٢٧٠٩٦٨ ر	٢٨
	٣٥٠٠٠٠ ر	٣٣٨٣٣٣ ر	٣٢٧٤١٩ ر		٣٠٠٠٠٠ ر	٣٩٠٠٠٠ ر	٢٨٠٦٤٥ ر	٢٩
		٣٥٠٠٠٠ ر	٣٣٨٧١٠ ر			٣٠٠٠٠٠ ر	٢٩٠٣٢٢ ر	٣٠





(تابع) بيان ما يستحقه الموظف من الماهية عن جزء من الشهر

مليم جنبه

مليم جنبه

إذا كانت الماهية الشهرية ٤٥٠٠ ر

إذا كانت الماهية الشهرية ٤٠٠٠ ر

عدد الأيام	٣١	٣٠	٢٩	٢٨	٣١	٣٠	٢٩	٢٨
١	٢٩٠٠٣	٢٨٣٣٣	٢٧٦٦٧	٢٦٥٠١	٢٥٨٠٦	٢٥١٤٠	٢٤٤٧٤	٢٣٨٠٨
٢	٢٥٨٠٦	٢٥١٦١	٢٤٥٠٠	٢٣٨٣٣	٢٣١٦٦	٢٢٥٠٠	٢١٨٣٣	٢١١٦٦
٣	٢٨٧١٠	٢٨٠٤٤	٢٧٣٣٣	٢٦٦٦٧	٢٦٠٠٠	٢٥٣٣٣	٢٤٦٦٦	٢٤٠٠٠
٤	٥١٦١٣	٥٠٩٤٧	٥٠٢٨١	٤٩٦١٥	٤٩٠٠٠	٤٨٣٤٩	٤٧٦٨٣	٤٧٠١٧
٥	٦٤٥١٦	٦٣٨٥٠	٦٣١٨٤	٦٢٥١٧	٦١٨٥١	٦١١٨٥	٦٠٥١٩	٦٠٠٠٠
٦	٧٧٤١٩	٧٦٧٥٣	٧٦٠٨٧	٧٥٤٢١	٧٤٧٥٥	٧٤٠٨٩	٧٣٤٢٣	٧٢٧٥٧
٧	٩٠٣٢٢	٨٩٦٥٦	٨٩٠٠٠	٨٨٣٤٠	٨٧٦٧٤	٨٧٠٠٨	٨٦٣٤٢	٨٥٦٧٦
٨	١٠٣٢٢٦	١٠٢٥٦٠	١٠١٨٩٤	١٠١٢٢٨	١٠٠٥٦٢	١٠٠٠٠	٩٩٣٣٤	٩٨٦٦٨
٩	١١٦١٢٩	١١٥٤٦٣	١١٤ٸ٠٠	١١٤١٢٤	١١٣٤٥٨	١١٢ٸ٠٠	١١٢١٢٤	١١١٤٥٨
١٠	١٢٩٠٣٢	١٢ٸ٣٦٦	١٢٧٦٩٩	١٢٦٩٣٣	١٢٦٢٦٦	١٢٥٦٠٠	١٢٤٩٣٤	١٢٤٢٦٨
١١	١٤١٩٣٥	١٤١٢٦٩	١٤٠٦٠٣	١٤٠٠٠٠	١٣٩٣٣٤	١٣٨٦٦٨	١٣٨٠٠٢	١٣٧٣٣٦
١٢	١٥٤٨٣٩	١٥٤١٧٣	١٥٣٥٠٦	١٥٢٨٤٠	١٥٢١٧٤	١٥١٥٠٨	١٥٠٨٤٢	١٥٠١٧٦
١٣	١٦٧٧٤٢	١٦٦٩٣٥	١٦٦٠٢٨	١٦٥١٢١	١٦٤٢١٤	١٦٣٣٠٧	١٦٢٤٠٠	١٦١٤٩٣
١٤	١٨٠٦٤٥	١٨٠٠٠٠	١٧٩٣٣٤	١٧٨٦٦٨	١٧٨٠٠٢	١٧٧٣٣٦	١٧٦٦٧٠	١٧٦٠٠٤
١٥	١٩٣٥٤٨	١٩٢ٸ٠٠	١٩٢١٣٤	١٩١٤٦٨	١٩٠٨٠٢	١٩٠١٣٦	١٨٩٤٦٠	١٨ٮ٨٠٤
١٦	٢٠٦٤٥٢	٢٠٥٦٩٥	٢٠٤٩٣٩	٢٠٤٢٧٣	٢٠٣٦٠٦	٢٠٢٩٤٠	٢٠٢٢٧٤	٢٠١٦٠٨
١٧	٢١٩٣٥٥	٢١٨٦٠٠	٢١٧٩٤٤	٢١٧٢٦٨	٢١٦٦٠٢	٢١٦٠٠٦	٢١٥٣٤٠	٢١٤٦٧٤
١٨	٢٣٢٢٥٨	٢٣١٥٠٣	٢٣٠٨٤٧	٢٣٠١٩١	٢٢٩٥٣٥	٢٢٨٨٧٩	٢٢٨٢٢٣	٢٢٧٥٦٧
١٩	٢٤٥١٦١	٢٤٤٤٠٦	٢٤٣٧٥٠	٢٤٣٠٩٤	٢٤٢٤٣٨	٢٤١٧٨٢	٢٤١١٢٦	٢٤٠٤٧٠
٢٠	٢٥٨٠٦٤	٢٥٧٣٠٩	٢٥٦٦٥٣	٢٥٦٠٠٠	٢٥٥٣٤٦	٢٥٤٦٩٠	٢٥٤٠٣٤	٢٥٣٣٧٨
٢١	٢٧٠٩٦٨	٢٧٠٢١٣	٢٦٩٥٥٧	٢٦٨٩٠١	٢٦٨٢٤٥	٢٦٧٥٨٩	٢٦٦٩٣٣	٢٦٦٢٧٧
٢٢	٢٨٣٨٧١	٢٨٣١١٦	٢٨٢٤٦٠	٢٨١٨٠٤	٢٨١١٤٨	٢٨٠٤٩٢	٢٧٩٨٣٦	٢٧٩١٨٠
٢٣	٢٩٦٧٧٤	٢٩٦٠١٩	٢٩٥٣٦٣	٢٩٤٦٠٦	٢٩٣٩٥٠	٢٩٣٢٩٤	٢٩٢٦٣٨	٢٩٢٠٠٠
٢٤	٣٠٩٦٧٧	٣٠٨٩٢٢	٣٠٨٢٦٦	٣٠٧٦١٠	٣٠٦٩٥٤	٣٠٦٢٩٨	٣٠٥٦٤٢	٣٠٥٠٠٠
٢٥	٣٢٢٥٨١	٣٢١٨٢٦	٣٢١١٧٠	٣٢٠٥١٤	٣١٩٨٥٨	٣١٩٢٠٢	٣١٨٥٤٦	٣١٧٨٩٠
٢٦	٣٣٥٤٨٤	٣٣٤٦٢٩	٣٣٣٩٧٣	٣٣٣٣١٧	٣٣٢٦٦١	٣٣٢٠٠٥	٣٣١٣٤٩	٣٣٠٦٩٣
٢٧	٣٤٨٣٨٧	٣٤٧٦٣٢	٣٤٦٩٧٦	٣٤٦٣٢٠	٣٤٥٦٦٤	٣٤٥٠٠٨	٣٤٤٣٥٢	٣٤٣٦٩٦
٢٨	٣٦١٢٩٠	٣٦٠٥٣٥	٣٦٠٠٠٠	٣٥٩٣٤٤	٣٥٨٦٨٨	٣٥٨٠٣٢	٣٥٧٣٧٦	٣٥٦٧٢٠
٢٩	٣٧٤١٩٤	٣٧٣٤٣٩	٣٧٢٧٨٣	٣٧٢١٢٧	٣٧١٤٧١	٣٧٠٨١٥	٣٧٠١٥٩	٣٦٩٥٠٣
٣٠	٣٨٧٠٩٧	٣٨٦٣٤٢	٣٨٥٦٨٦	٣٨٥٠٣٠	٣٨٤٣٧٤	٣٨٣٧١٨	٣٨٣٠٦٢	٣٨٢٤٠٦

١٥٣  
بسم الله الرحمن الرحيم

الحمد لله رب العالمين والصلاة والسلام على سيدنا محمد وآله الطيبين الطاهرين

رقم	اسم	ملاحظات	تاريخ	ملاحظات
١	محمد بن علي	...	...	...
٢	علي بن محمد	...	...	...
٣	محمد بن علي	...	...	...
٤	علي بن محمد	...	...	...
٥	محمد بن علي	...	...	...
٦	علي بن محمد	...	...	...
٧	محمد بن علي	...	...	...
٨	علي بن محمد	...	...	...
٩	محمد بن علي	...	...	...
١٠	علي بن محمد	...	...	...
١١	محمد بن علي	...	...	...
١٢	علي بن محمد	...	...	...
١٣	محمد بن علي	...	...	...
١٤	علي بن محمد	...	...	...
١٥	محمد بن علي	...	...	...
١٦	علي بن محمد	...	...	...
١٧	محمد بن علي	...	...	...
١٨	علي بن محمد	...	...	...
١٩	محمد بن علي	...	...	...
٢٠	علي بن محمد	...	...	...

(تابع) بيان ما يستحقه الموظف من الماهية عن جزء من الشهر

مليم جنيه

مليم جنيه

إذا كانت الماهية الشهرية ٥٠٠ ر٥

إذا كانت الماهية الشهرية ٥٠٠٠ ر٥

٢٨	٢٩	٣٠	٣١	٢٨	٢٩	٣٠	٣١	عدد الأيام
٠١٩٦٤٣	٠١٨٩٦٦	٠١٨٣٣٣	٠١٧٧٤٢	٠١٧٨٥٧	٠١٧٢٤١	٠١٦٦٦٧	٠١٦١٢٩	١
٠٣٩٢٨٦	٠٣٧٩٣١	٠٣٦٦٦٧	٠٣٥٤٨٤	٠٣٥٧١٤	٠٣٤٤٨٣	٠٣٣٣٣٣	٠٣٢٢٥٨	٢
٠٥٨٩٢٩	٠٥٦٨٩٧	٠٥٥٠٠٠	٠٥٣٢٢٦	٠٥٣٥٧١	٠٥١٧٢٤	٠٥٠٠٠٠	٠٤٨٣٨٧	٣
٠٧٨٥٧١	٠٧٥٨٦٢	٠٧٣٣٣٣	٠٧٠٩٦٨	٠٧١٤٢٩	٠٦٩٦٦٦	٠٦٦٦٦٧	٠٦٤٥١٦	٤
٠٩٨٢١٤	٠٩٤٨٢٨	٠٩١٦٦٧	٠٨٨٧١٠	٠٨٩٢٨٦	٠٨٦٢٠٧	٠٨٣٣٣٣	٠٨٠٦٤٥	٥
١٠٧٨٥٧	١٠٣٧٩٣	١٠١٠٠٠	١٠٠٦٤٥٢	١٠٠٧١٤٣	١٠٠٣٤٤٨	١٠٠٠٠٠	١٠٠٦٧٧٤	٦
١٣٧٥٠٠	١٣٢٧٥٩	١٢٨٣٣٣	١٢٤١٩٤	١٢٥٠٠٠	١٢٠٦٦٩	١١٦٦٦٧	١١٢٩٠٣	٧
١٥٧١٤٣	١٥١٧٢٤	١٤٦٦٦٧	١٤١٩٣٥	١٤٢٨٥٧	١٣٧٩٣١	١٣٣٣٣٣	١٢٩٠٣٢	٨
١٧٧٧٨٦	١٧٠٦٦٩	١٦٥٠٠٠	١٦٥٩٦٧٧	١٦٠٧١٤	١٥٥١٧٢	١٥٠٠٠٠	١٤٥١٦٦	٩
١٩٦٦٤٩	١٨٩٦٥٥	١٨٣٣٣٣	١٧٧٤١٩	١٧٨٥٧١	١٧٢٤١٤	١٦٦٦٦٧	١٦١٢٩٠	١٠
٢١٦٠٧١	٢٠٨٦٢١	٢٠١٦٦٧	٢٠٩٥١٦١	٢٠٩٦٤٢٩	٢٠٨٩٦٥٥	٢٠٨٣٣٣٣	٢٠٧٧٤١٩	١١
٢٣٥٧١٤	٢٢٧٥٨٦	٢٢٠٠٠٠	٢١٢٩٠٣	٢١٤٢٨٦	٢٠٦٨٩٧	٢٠٠٠٠٠	١٩٣٥٤٨	١٢
٢٥٥٣٥٧	٢٤٦٥٥٢	٢٣٨٣٣٣	٢٣٠٦٤٥	٢٣٣١٤٣	٢٢٤١٣٨	٢١٦٦٦٧	٢٠٩٦٧٧	١٣
٢٧٥٠٠٠	٢٦٥٥١٧	٢٥٦٦٦٧	٢٤٨٣٨٧	٢٥٠٠٠٠	٢٤٣٧٩٣	٢٣٣٣٣٣	٢٢٥٨٠٦	١٤
٢٩٤٦٦٣	٢٨٤٤٨٣	٢٧٥٠٠٠	٢٦٦١٢٩	٢٦٧٨٥٧	٢٥٥٨٦٢١	٢٥٠٠٠٠	٢٤١٩٣٥	١٥
٣١٤٢٨٦	٣٠٣٤٤٨	٢٩٣٣٣٣	٢٨٣٨٧١	٢٨٥٧١٤	٢٧٥٨٦٢	٢٦٦٦٦٧	٢٥٨٠٦٥	١٦
٣٣٣٩٢٩	٣٢٢٤١٤	٣١١٦٦٧	٣٠١٦١٣	٣٠٣٥٧١	٢٩٣١٠٣	٢٨٣٣٣٣	٢٧٤١٩٤	١٧
٣٥٣٥٧١	٣٤١٣٧٩	٣٣٠٠٠٠	٣١٩٣٥٥	٣٢١٤٢٩	٣١٠٣٤٥	٣٠٠٠٠٠	٢٩٠٣٢٣	١٨
٣٧٣٢١٤	٣٦٠٣٤٥	٣٤٨٣٣٣	٣٣٧٠٩٧	٣٣٩٢٨٦	٣٢٧٥٨٦	٣١٦٦٦٧	٣٠٦٤٥٢	١٩
٣٩٢٨٥٧	٣٧٩٣١٠	٣٦٦٦٦٧	٣٥٤٨٣٩	٣٥٧١٤٣	٣٤٤٨٢٨	٣٣٣٣٣٣	٣٢٢٥٨١	٢٠
٤١٢٥٠٠	٣٩٨٢٧٦	٣٨٥٠٠٠	٣٧٢٥٨١	٣٧٥٠٠٠	٣٦٢٠٦٩	٣٥٠٠٠٠	٣٣٨٧١٠	٢١
٤٣٢١٤٣	٤١٧٢٤١	٤٠٣٣٣٣	٣٩٠٣٢٣	٣٩٢٨٥٧	٣٧٩٣١٠	٣٦٦٦٦٧	٣٥٤٨٣٩	٢٢
٤٥١٧٨٦	٤٣٦٢٠٧	٤٢١٦٦٧	٤٠٨٠٦٥	٤١٠٧١٤	٣٩٦٥٥٢	٣٨٣٣٣٣	٣٧٠٩٦٨	٢٣
٤٧١٤٢٩	٤٥٥١٧٢	٤٤٠٠٠٠	٤٢٥٨٠٦	٤٢٨٥٧١	٤١٣٧٩٣	٤٠٠٠٠٠	٣٨٧٠٩٧	٢٤
٤٩١٠٧١	٤٧٤١٣٨	٤٥٨٣٣٣	٤٤٣٥٤٨	٤٤٦٤٢٩	٤٣١٠٣٤	٤١٦٦٦٧	٤٠٣٢٢٦	٢٥
٥١٠٧١٤	٤٩٣١٠٣	٤٧٦٦٦٧	٤٦١٢٩٠	٤٦٤٢٨٦	٤٤٨٢٧٦	٤٣٣٣٣٣	٤١٩٣٥٥	٢٦
٥٣٠٣٥٧	٥١٢٠٦٩	٤٩٥٠٠٠	٤٧٩٠٣٢	٤٨٢١٤٣	٤٦٥٥١٧	٤٥٠٠٠٠	٤٣٥٤٨٤	٢٧
٥٥٠٠٠٠	٥٣١٠٣٤	٥١٣٣٣٣	٤٩٦٧٧٤	٥٠٠٠٠٠	٤٨٢٧٥٩	٤٦٦٦٦٧	٤٥١٦١٣	٢٨
	٥٥٠٠٠٠	٥٣١٦٦٧	٥١٤٥١٦		٥٠٠٠٠٠	٤٨٣٣٣٣	٤٦٧٧٤٢	٢٩
		٥٥٠٠٠٠	٥٣٢٢٥٨			٥٠٠٠٠٠	٤٨٣٨٧١	٣٠



(تابع) بيان ما يستحقه الموظف من الماهية عن جزء من الشهر

جنيه مليم

جنيه مليم

إذا كانت الماهية الشهرية ٦٥٠٠

إذا كانت الماهية الشهرية ٦٠٠٠

عدد الأيام	٣١	٣٠	٢٩	٢٨	٣١	٣٠	٢٩	٢٨
١	١٩٣٥٥	٢٠٠٠٠	٢٠٦٩٠	٢١٤٢٩	٢٠٩٦٨	٢١٦٦٧	٢٢٤١٤	٢٣٢١٤
٢	٩٨٧١٠	٤٠٠٠٠	٤١٣٧٩	٤٢٨٥٧	٤١٩٣٥	٤٢٣٣٣	٤٤٨٢٨	٤٦٤٢٩
٣	٥٨٠٦٥	٦٠٠٠٠	٦٢٠٦٩	٦٤٢٨٦	٦٢٩٠٣	٦٥٠٠٠	٦٧٢٤١	٦٩٦٤٣
٤	٧٧٤١٩	٨٠٠٠٠	٨٢٧٥٩	٨٥٧١٤	٨٣٨٧١	٨٦٦٦٧	٨٩٦٥٥	٩٢٨٥٧
٥	٩٦٧٧٤	١٠٠٠٠٠	١٠٣٤٤٨	١٠٧١٤٣	١٠٤٨٣٩	١٠٨٣٣٣	١١٢٠٦٩	١١٦٠٧١
٦	١١٦١٢٩	١٢٠٠٠٠	١٢٤١٣٨	١٢٨٥٧١	١٢٥٨٠٦	١٣٠٠٠٠	١٣٤٤٨٣	١٣٩٢٨٦
٧	١٣٥٤٨٤	١٤٠٠٠٠	١٤٤٨٢٨	١٥٠٠٠٠	١٤٦٧٧٤	١٥١٦٦٧	١٥٦٨٩٧	١٦٢٥٠٠
٨	١٥٤٨٣٩	١٦٠٠٠٠	١٦٥٥١٧	١٧١٤٢٩	١٦٧٧٤٢	١٧٣٣٣٣	١٧٩٣١٠	١٨٥٧١٤
٩	١٧٤١٩٤	١٨٠٠٠٠	١٨٦٢٠٧	١٩٢٨٥٧	١٨٨٧١٠	١٩٥٠٠٠	١٩٧٢٤	٢٠١٩٢٩
١٠	١٩٣٥٤٨	٢٠٠٠٠٠	٢٠٦٩٦٧	٢١٤٢٨٦	٢٠٩٦٧٧	٢١٦٦٦٧	٢٢٤١٣٨	٢٣٢١٤٣
١١	٢١٢٩٠٣	٢٢٠٠٠٠	٢٢٧٥٨٦	٢٣٥٧١٤	٢٣٠٦٤٥	٢٣٨٣٣٣	٢٤٦٥٥٢	٢٥٥٣٥٧
١٢	٢٣٢٢٥٨	٢٤٠٠٠٠	٢٤٨٢٧٦	٢٥٧١٤٣	٢٥١٦١٣	٢٦٠٠٠٠	٢٦٨٩٦٦	٢٧٨٥٧١
١٣	٢٥١٦١٣	٢٦٠٠٠٠	٢٦٨٩٦٦	٢٧٨٥٧١	٢٧٢٥٨١	٢٨١٦٦٧	٢٩١٣٧٩	٣٠١٧٨٦
١٤	٢٧٠٩٦٨	٢٨٠٠٠٠	٢٨٩٦٥٥	٣٠٠٠٠٠	٢٩٣٥٤٨	٣٠٣٣٣٣	٣١٣٧٩٣	٣٢٥٠٠٠
١٥	٢٩٠٣٢٣	٣٠٠٠٠٠	٣٠٣٤٥	٣٢١٤٢٩	٣١٤٥١٦	٣٢٥٠٠٠	٣٣٦٢٠٧	٣٤٨٢١٤
١٦	٣٠٩٦٧٧	٣٢٠٠٠٠	٣٣١٠٣٤	٣٤٢٨٥٧	٣٣٥٤٨٤	٣٤٦٦٦٧	٣٥٨٦٢١	٣٧١٤٢٩
١٧	٣٢٩٠٣٢	٣٤٠٠٠٠	٣٥١٧٢٤	٣٦٤٢٨٦	٣٥٦٤٥٢	٣٦٨٣٣٣	٣٨١٠٣٤	٣٩٤٦٤٣
١٨	٣٤٨٣٨٧	٣٦٠٠٠٠	٣٧٢٤١٤	٣٨٥٧١٤	٣٧٧٤١٩	٣٩٠٠٠٠	٣٩٣٤٤٨	٤١٧٨٥٧
١٩	٣٦٧٧٤٢	٣٨٠٠٠٠	٣٩٣١٠٣	٤٠٧١٤٣	٣٩٨٣٨٧	٤١١٦٦٧	٤٢٥٨٦٢	٤٤١٠٧١
٢٠	٣٨٧٠٩٧	٤٠٠٠٠٠	٤١٣٧٩٣	٤٢٨٥٧١	٤١٩٣٥٥	٤٢٣٣٣٣	٤٣٨٢٧٦	٤٤٦٤٢٨٦
٢١	٤٠٦٤٥٢	٤٢٠٠٠٠	٤٣٤٤٨٣	٤٥٠٠٠٠	٤٤٠٣٢٣	٤٥٥٠٠٠	٤٧٠٦٩٠	٤٨٧٥٠٠
٢٢	٤٢٥٨٠٦	٤٤٠٠٠٠	٤٥٥١٧٢	٤٧١٤٢٩	٤٦١٢٩٠	٤٧٦٦٦٧	٤٩٣١٠٣	٥٠٧١٤
٢٣	٤٤٥١٦١	٤٦٠٠٠٠	٤٧٥٨٦٢	٤٩٢٨٥٧	٤٨٢٢٥٨	٤٩٨٣٣٣	٥١٥٥١٧	٥٣٣٩٢٩
٢٤	٤٦٤٥١٦	٤٨٠٠٠٠	٤٩٦٥٥٢	٥١٤٢٨٦	٥٠٢٢٢٦	٥٢٠٠٠٠	٥٣٧٩٣١	٥٥٧١٤٣
٢٥	٤٨٣٨٧١	٥٠٠٠٠٠	٥١٧٢٤١	٥٣٥٧١٤	٥٢٤١٩٤	٥٤٦٦٦٧	٥٦٠٣٤٥	٥٨٠٣٥٧
٢٦	٥٠٣٢٢٦	٥٢٠٠٠٠	٥٣٧٩٣١	٥٥٧١٤٣	٥٤٥١٦١	٥٦٣٣٣٣	٥٨٢٧٥٩	٦٠٣٥٧١
٢٧	٥٢٢٥٨١	٥٤٠٠٠٠	٥٥٨٦٢١	٥٧٨٥٧١	٥٦٦١٢٩	٥٨٥٠٠٠	٦٠٥١٧٢	٦٢٦٧٨٦
٢٨	٥٤١٩٣٥	٥٦٠٠٠٠	٥٧٩٣١٠	٦٠٠٠٠٠	٥٨٧٠٩٧	٦٠٦٦٦٧	٦٢٧٥٨٦	٦٥٠٠٠٠
٢٩	٥٦١٢٩٠	٥٨٠٠٠٠	٦٠٠٠٠٠	٦٠٠٠٠٠	٦٠٨٠٦٥	٦٢٨٣٣٣	٦٥٠٠٠٠	٦٥٠٠٠٠
٣٠	٥٨٠٦٤٥	٦٠٠٠٠٠	٦٠٠٠٠٠	٦٠٠٠٠٠	٦٢٩٠٣٢	٦٥٠٠٠٠	٦٥٠٠٠٠	٦٥٠٠٠٠



(تابع) بيان ما يستحقه الموظف من الماهية عن جزء من الشهر

مليم جنيه

إذا كانت الماهية الشهرية ٧٥٠٠ ر

مليم جنيه

إذا كانت الماهية الشهرية ٧٠٠٠ ر

٢٨	٢٩	٣٠	٣١	٢٨	٢٩	٣٠	٣١	عدد الأيام
٢٢٦٧٨٦	٢٥٥٨٦٢	٢٥٠٠٠	٢٤٤١٩٤	٢٥٠٠٠	٢٤٤١٣٨	٢٣٣٣٣٣	٢٢٢٥٨١	١
٥٥٣٥٧١	٥٥١٧٢٤	٥٥٠٠٠	٤٨٣٨٧	٥٥٠٠٠	٤٨٢٧٦	٤٦٦٦٧	٤٥١٦١	٢
٨٠٣٥٧	٧٧٥٥٨٦	٧٥٠٠٠	٧٢٥٨١	٧٥٠٠٠	٧٢٤٤٤	٧٠٠٠٠	٦٧٧٤٢	٣
١٠٧١٤٣	١٠٣٤٤٨	١٠٠٠٠	٩٦٧٧٤	١٠٠٠٠	٩٦٥٥٢	٩٣٣٣٣	٩٠٣٢٣	٤
١٢٣٩٢٩	١٢٢٩٣١	١٢٥٠٠	١٢٠٩٦٨	١٢٥٠٠	١٢٠٦٩٠	١١٦٦٦٧	١١٢٩٠٣	٥
١٦٠٧١٤	١٥٥١٧٢	١٥٠٠٠	١٤٥١٦١	١٥٠٠٠	١٤٤٨٢٨	١٤٠٠٠	١٣٥٤٨٤	٦
١٨٧٥٠٠	١٨١٠٣٤	١٧٥٠٠	١٦٩٣٥٥	١٧٥٠٠	١٦٨٩٦٦	١٦٣٣٣٣	١٥٨٠٦٥	٧
٢١٤٢٨٦	٢٠٦٨٩٧	٢٠٠٠٠	١٩٣٥٤٨	٢٠٠٠٠	١٩٣١٠٣	١٨٦٦٦٧	١٨٠٦٤٥	٨
٢٤١٠٧١	٢٣٢٧٥٩	٢٣٥٠٠	٢١٧٧٤٢	٢٣٥٠٠	٢١٧٢٤١	٢١٠٠٠	٢٠٣٢٢٦	٩
٢٦٧٨٥٧	٢٥٥٨٦٢١	٢٥٠٠٠	٢٤١٩٣٥	٢٥٠٠٠	٢٤١٣٧٩	٢٣٣٣٣٣	٢٢٥٨٠٦	١٠
٢٩٤٦٤٣	٢٨٤٤٨٢	٢٨٥٠٠	٢٦٦١٢٩	٢٨٥٠٠	٢٦٥٥١٧	٢٥٦٦٦٧	٢٤٨٣٨٧	١١
٣٢١٤٢٩	٣١٠٣٤٥	٣٠٠٠٠	٢٩٠٣٢٣	٣٠٠٠٠	٢٨٩٦٥٥	٢٨٠٠٠	٢٧٠٩٦٨	١٢
٣٤٨٢١٤	٣٣٦٢٠٧	٣٣٥٠٠	٣١٤٥١٦	٣٣٥٠٠	٣١٣٧٩٣	٣٠٣٣٣٣	٢٩٣٥٤٨	١٣
٣٧٥٠٠٠	٣٦٢٠٦٩	٣٥٠٠٠	٣٣٨٧١٠	٣٥٠٠٠	٣٣٧٩٣١	٣٢٦٦٦٧	٣١٦١٢٩	١٤
٤٠١٧٨٦	٣٨٧٩٣١	٣٧٥٠٠	٣٦٢٩٠٣	٣٧٥٠٠	٣٦٢٠٦٩	٣٥٠٠٠	٣٤٣٨٧٠	١٥
٤٢٨٥٧١	٤١٣٧٩٣	٤١٠٠٠	٣٨٧٠٩٧	٤١٠٠٠	٣٨٦٢٠٧	٣٧٣٣٣٣	٣٦١٢٩٠	١٦
٤٥٥٣٥٧	٤٣٩٦٥٥	٤٣٥٠٠	٤١١٢٩٠	٤٣٥٠٠	٤١٠٣٤٥	٣٩٦٦٦٧	٣٨٣٨٧١	١٧
٤٨٢١٤٣	٤٦٥٥١٧	٤٦٥٠٠	٤٣٥٤٨٤	٤٦٥٠٠	٤٣٤٤٨٣	٤٢٠٠٠	٤٠٦٤٥٢	١٨
٥٠٨٩٢٩	٤٩١٣٧٩	٤٩٥٠٠	٤٥٩٦٧٧	٤٩٥٠٠	٤٥٨٦٢١	٤٤٣٣٣٣	٤٣٩٠٣٢	١٩
٥٣٥٧١٤	٥١٧٢٤١	٥١٠٠٠	٤٨٣٨٧١	٥١٠٠٠	٤٨٢٧٥٩	٤٦٦٦٦٧	٤٥١٦١٣	٢٠
٥٦٢٥٠٠	٥٤٣١٠٣	٥٣٥٠٠	٥٠٨٠٦٥	٥٣٥٠٠	٥٠٦٨٩٧	٤٩٠٠٠	٤٧٤١٩٤	٢١
٥٨٩٢٨٦	٥٦٨٩٦٦	٥٥٥٠٠	٥٣٢٢٥٨	٥٥٥٠٠	٥٣١٠٣٤	٥١٣٣٣٣	٤٩٦٧٧٤	٢٢
٦١٦٠٧١	٥٩٤٨٢٨	٥٩٥٠٠	٥٥٥٦٤٥٢	٥٩٥٠٠	٥٥٥١٧٢	٥٣٦٦٦٧	٥١٩٣٥٥	٢٣
٦٤٢٨٥٧	٦٢٠٦٩٠	٦٢٠٠٠	٥٨٠٦٤٥	٦٢٠٠٠	٥٧٩٣١٠	٥٦٠٠٠	٥٤١٩٣٥	٢٤
٦٦٩٦٤٣	٦٤٦٥٥٢	٦٤٥٠٠	٦٠٤٨٣٩	٦٤٥٠٠	٦٠٣٤٤٨	٥٨٣٣٣٣	٥٦٤٥١٦	٢٥
٦٩٦٤٢٩	٦٧٢٤٤٤	٦٥٥٠٠	٦٢٩٠٣٢	٦٥٥٠٠	٦٢٧٥٥٦	٦٠٦٦٦٧	٥٨٧٠٩٧	٢٦
٧٢٣٢١٤	٦٩٨٢٧٦	٦٧٥٠٠	٦٥٣٢٢٦	٦٧٥٠٠	٦٥١٧٢٤	٦٣٠٠٠	٦٠٩٦٧٧	٢٧
٧٥٠٠٠٠	٧٢٤١٢٨	٧٢٠٠٠	٦٧٧٤١٩	٧٢٠٠٠	٦٧٥٥٨٦٢	٦٥٣٣٣٣	٦٣٢٢٥٨	٢٨
	٧٥٠٠٠٠	٧٢٥٠٠	٧٠١٦١٣		٧٥٠٠٠٠	٧٣٦٦٦٧	٦٥٤٨٣٩	٢٩
		٧٥٠٠٠	٧٢٥٨٠٦			٧٥٠٠٠٠	٦٧٧٤١٩	٣٠

مستأجره من بيزه قبه لان وبقدره المقتضى له والى (ب) (أ)

تاريخه ..... قيسه قبه لان لا انا  
تاريخه ..... قيسه قبه لان لا انا

رقم	أ	ب	ج	د	هـ	و	ز	ح
1	...	...	...	...	...	...	...	...
2	...	...	...	...	...	...	...	...
3	...	...	...	...	...	...	...	...
4	...	...	...	...	...	...	...	...
5	...	...	...	...	...	...	...	...
6	...	...	...	...	...	...	...	...
7	...	...	...	...	...	...	...	...
8	...	...	...	...	...	...	...	...
9	...	...	...	...	...	...	...	...
10	...	...	...	...	...	...	...	...
11	...	...	...	...	...	...	...	...
12	...	...	...	...	...	...	...	...
13	...	...	...	...	...	...	...	...
14	...	...	...	...	...	...	...	...
15	...	...	...	...	...	...	...	...
16	...	...	...	...	...	...	...	...
17	...	...	...	...	...	...	...	...
18	...	...	...	...	...	...	...	...
19	...	...	...	...	...	...	...	...
20	...	...	...	...	...	...	...	...
21	...	...	...	...	...	...	...	...
22	...	...	...	...	...	...	...	...
23	...	...	...	...	...	...	...	...
24	...	...	...	...	...	...	...	...
25	...	...	...	...	...	...	...	...
26	...	...	...	...	...	...	...	...
27	...	...	...	...	...	...	...	...
28	...	...	...	...	...	...	...	...
29	...	...	...	...	...	...	...	...
30	...	...	...	...	...	...	...	...
31	...	...	...	...	...	...	...	...
32	...	...	...	...	...	...	...	...
33	...	...	...	...	...	...	...	...
34	...	...	...	...	...	...	...	...
35	...	...	...	...	...	...	...	...
36	...	...	...	...	...	...	...	...
37	...	...	...	...	...	...	...	...
38	...	...	...	...	...	...	...	...
39	...	...	...	...	...	...	...	...
40	...	...	...	...	...	...	...	...
41	...	...	...	...	...	...	...	...
42	...	...	...	...	...	...	...	...
43	...	...	...	...	...	...	...	...
44	...	...	...	...	...	...	...	...
45	...	...	...	...	...	...	...	...
46	...	...	...	...	...	...	...	...
47	...	...	...	...	...	...	...	...
48	...	...	...	...	...	...	...	...
49	...	...	...	...	...	...	...	...
50	...	...	...	...	...	...	...	...
51	...	...	...	...	...	...	...	...
52	...	...	...	...	...	...	...	...
53	...	...	...	...	...	...	...	...
54	...	...	...	...	...	...	...	...
55	...	...	...	...	...	...	...	...
56	...	...	...	...	...	...	...	...
57	...	...	...	...	...	...	...	...
58	...	...	...	...	...	...	...	...
59	...	...	...	...	...	...	...	...
60	...	...	...	...	...	...	...	...
61	...	...	...	...	...	...	...	...
62	...	...	...	...	...	...	...	...
63	...	...	...	...	...	...	...	...
64	...	...	...	...	...	...	...	...
65	...	...	...	...	...	...	...	...
66	...	...	...	...	...	...	...	...
67	...	...	...	...	...	...	...	...
68	...	...	...	...	...	...	...	...
69	...	...	...	...	...	...	...	...
70	...	...	...	...	...	...	...	...
71	...	...	...	...	...	...	...	...
72	...	...	...	...	...	...	...	...
73	...	...	...	...	...	...	...	...
74	...	...	...	...	...	...	...	...
75	...	...	...	...	...	...	...	...
76	...	...	...	...	...	...	...	...
77	...	...	...	...	...	...	...	...
78	...	...	...	...	...	...	...	...
79	...	...	...	...	...	...	...	...
80	...	...	...	...	...	...	...	...
81	...	...	...	...	...	...	...	...
82	...	...	...	...	...	...	...	...
83	...	...	...	...	...	...	...	...
84	...	...	...	...	...	...	...	...
85	...	...	...	...	...	...	...	...
86	...	...	...	...	...	...	...	...
87	...	...	...	...	...	...	...	...
88	...	...	...	...	...	...	...	...
89	...	...	...	...	...	...	...	...
90	...	...	...	...	...	...	...	...
91	...	...	...	...	...	...	...	...
92	...	...	...	...	...	...	...	...
93	...	...	...	...	...	...	...	...
94	...	...	...	...	...	...	...	...
95	...	...	...	...	...	...	...	...
96	...	...	...	...	...	...	...	...
97	...	...	...	...	...	...	...	...
98	...	...	...	...	...	...	...	...
99	...	...	...	...	...	...	...	...
100	...	...	...	...	...	...	...	...

عشر  
الذ  
١  
٢  
٣  
٤  
٥  
٦  
٧  
٨  
٩  
٠  
١  
٢  
٣  
٤  
٥  
٦  
٧  
٨  
٩  
٠  
١  
٢  
٣  
٤  
٥  
٦  
٧  
٨  
٩  
٠



(تابع) بيان ما يستحقه الموظف من الماهية عن جزء من الشهر

مليم جنيه

مليم جنيه

إذا كانت الماهية الشهرية ٨٥٠٠ ر

إذا كانت الماهية الشهرية ٨٠٠٠ ر

٢٨	٢٩	٣٠	٣١	٢٨	٢٩	٣٠	٣١	عدد الأيام
٢٣٠٣٥٧	٢٢٩٣١٠	٢٢٨٣٣٣	٢٢٧٤١٩	٢٢٨٥٧١	٢٢٧٥٨٦	٢٢٦٦٦٧	٢٢٥٨٠٦	١
٢٦٠٧١٤	٢٥٨٦٢١	٢٥٧٦٦٧	٢٥٤٨٣٩	٢٥٧١٤٣	٢٥٥١٧٢	٢٥٣٣٣٣	٢٥١٦١٣	٢
٢٩١٠٧١	٢٨٧٩٣١	٢٨٥٠٠٠	٢٨٢٢٥٨	٢٨٥٧١٤	٢٨٢٧٥٩	٢٨٠٠٠٠	٢٧٧٤١٩	٣
٢١٤٢٩١	٢١٧٢٤١	٢١٣٣٣٣	٢٠٩٦٧٧	٢١٤٢٨٦	٢١٠٣٤٥	٢٠٦٦٦٧	٢٠٣٢٢٦	٤
٢٥١٧٨٦	٢٤٦٥٥٢	٢٤١٦٦٧	٢٣٧٠٩٧	٢٤٢٨٥٧	٢٣٧٩٣١	٢٣٣٣٣٣	٢٢٩٠٣٢	٥
٢٨٢١٤٣	٢٧٥٨٦٢	٢٧٠٠٠٠	٢٦٤٥١٦	٢٧١٤٢٩	٢٦٥٥١٧	٢٦٠٠٠٠	٢٥٤٨٣٩	٦
٢١٢٥٠٠	٢٠٥١٧٢	٢٠٩٨٣٣٣	٢٠٩١٩٣٥	٢٠٠٠٠٠	٢٠٩٣١٠٣	٢٠٨٦٦٦٧	٢٠٨٠٦٤٥	٧
٢٤٢٨٥٧	٢٣٤٤٨٣	٢٢٦٦٦٧	٢١٩٣٥٥	٢٢٨٥٧١	٢٢٠٦٩٠	٢١٣٣٣٣	٢٠٦٤٥٢	٨
٢٧٣٢١٤	٢٦٣٧٩٣	٢٥٥٠٠٠	٢٥٤٦٧٧٤	٢٥٧١٤٣	٢٥٤٨٢٧٦	٢٤٠٠٠٠	٢٣٣٢٥٨	٩
٢٠٣٥٧١	٢٠٩٣١٠٣	٢٠٨٣٣٣٣	٢٠٧٤١٩٤	٢٠٨٥٧١٤	٢٠٧٥٨٦٢	٢٠٦٦٦٦٧	٢٠٥٨٠٦٥	١٠
٢٣٢٩٢٩	٢٢٢٤١٤	٢١١٦٦٧	٢٠١٦١٣	٢١٤٢٨٦	٢٠٣٤٤٨	٢٠٩٣٣٣٣	٢٠٨٢٨٧١	١١
٢٦٤٢٨٦	٢٥١٧٢٤	٢٤٠٠٠٠	٢٣٩٠٣٢	٢٤٢٨٥٧	٢٣١٠٣٤	٢٢٠٠٠٠	٢٠٩٦٧٧	١٢
٢٩٤٦٤٣	٢٨١٠٣٤	٢٧٨٣٣٣	٢٥٦٤٥٢	٢٧١٤٢٩	٢٥٨٦٢١	٢٥٤٦٦٦٧	٢٥٣٥٤٨٤	١٣
٢٥٠٠٠٠	٢٤٠٣٤٥	٢٣٩٦٦٦٧	٢٣٨٢٨٧١	٢٤٠٠٠٠	٢٣٨٦٢٠٧	٢٣٧٣٣٣٣	٢٣٦١٢٩٠	١٤
٢٥٥٥٣٥٧	٢٤٣٩٦٥٥	٢٤٢٥٠٠٠	٢٤١١٢٩٠	٢٤٢٨٥٧١	٢٤١٣٧٩٣	٢٤٠٠٠٠٠	٢٣٨٧٠٩٧	١٥
٢٨٥٧١٤	٢٧٦٨٩٦٦	٢٥٥٣٣٣٣	٢٤٣٨٧١٠	٢٥٧١٤٣	٢٤١٣٧٩٣	٢٤٢٦٦٦٧	٢٤١٢٩٠٣	١٦
٢١٦٠٧١	٢٠٩٨٢٧٦	٢٠٨١٦٦٧	٢٠٦٦١٢٩	٢٠٨٥٧١٤	٢٠٦٨٩٦٦	٢٠٥٣٣٣٣٣	٢٠٤٣٨٧١٠	١٧
٢٤٦٤٢٩	٢٣٧٥٨٦	٢٣٠٠٠٠	٢٢٩٣٥٤٨	٢٤٢٨٦	٢٣٩٦٥٥٢	٢٣٨٠٠٠٠	٢٣٦٤٥١٦	١٨
٢٧٦٧٨٦	٢٥٦٨٩٧	٢٥٣٨٣٣٣	٢٥٢٠٩٦٨	٢٥٤٢٨٥٧	٢٥٢٤١٣٨	٢٥٠٦٦٦٧	٢٤٩٠٣٢٢	١٩
٢٠٧١٤٣	٢٠٨٦٢٠٧	٢٠٦٦٦٦٧	٢٠٤٨٣٨٧	٢٠٧١٤٢٩	٢٠٥١٧٢٤	٢٠٣٣٣٣٣	٢٠١٦١٢٩	٢٠
٢٣٧٥٠٠	٢١٥٥١٧	٢٠٩٥٠٠٠	٢٠٧٥٨٠٦	٢٠٠٠٠٠	٢٠٧٩٣١٠	٢٠٦٠٠٠٠	٢٠٤١٩٣٥	٢١
٢٦٧٨٥٧	٢٤٤٨٢٨	٢٣٣٣٣٣	٢٣٢٢٢٦	٢٣٨٥٧١	٢٣٦٨٩٧	٢٣٥٨٦٦٦٧	٢٣٤٧٧٤٢	٢٢
٢٩٨٢١٤	٢٧٤١٣٨	٢٥١٦٦٦٧	٢٤٠٦٤٥	٢٥٧١٤٣	٢٥٣٤٤٨٣	٢٥١٣٣٣٣٣	٢٥٠٩٣٥٤٨	٢٣
٢٣٨٥٧١	٢٣٤٤٨	٢٣٠٠٠٠	٢٢٥٨٠٦٥	٢٣٨٥٧١٤	٢٣٦٢٠٦٩	٢٣٤٠٠٠٠	٢٣١٩٣٥٥	٢٤
٢٥٨٩٢٩	٢٣٢٧٥٩	٢٣٠٨٣٣٣	٢٢٨٥٤٨٤	٢٣١٤٢٨٦	٢٢٩٦٥٥	٢٢٦٦٦٦٧	٢٢٤٥١٦١	٢٥
٢٨٩٢٨٦	٢٧٢٠٦٩	٢٦٦٦٦٧	٢٦٢٩٠٣	٢٦٤٢٨٥٧	٢٦١٧٢٤١	٢٥٩٣٣٣٣	٢٥٧٠٩٦٨	٢٦
٢١٩٦٤٣	٢٠٩١٣٧٩	٢٠٦٥٠٠٠	٢٠٤٠٣٢٣	٢٠٧١٤٢٩	٢٠٤٤٨٢٨	٢٠٢٠٠٠٠	٢٠١٩٦٧٧٤	٢٧
٢٥٠٠٠٠	٢٤٠٦٩٠	٢٣٣٣٣٣	٢٢٧٧٤٢	٢٣٠٠٠٠	٢٢٧٢٤١٤	٢٢٤٦٦٦٧	٢٢٣٢٥٨١	٢٨
	٢٥٠٠٠٠	٢٤٢١٦٦٧	٢٣٩٥١٦١		٢٣٠٠٠٠	٢٢٧٣٣٣٣	٢٢٤٨٣٨٧	٢٩
		٢٥٠٠٠٠	٢٣٢٥٨١			٢٣٠٠٠٠	٢٢٧٤١٩٤	٣٠



(تابع) بيان ما يستحقه الموظف من الماهية عن جزء من الشهر

مليم جنبه

إذا كانت الماهية الشهرية ٩٥٠٠

مليم جنبه

إذا كانت الماهية الشهرية ٩٠٠٠

٢٨	٢٩	٣٠	٣١	٢٨	٢٩	٣٠	٣١	عدد الأيام
٣٣٩٢٩	٣٢٧٥٩	٣١٦٦٧	٣٠٦٤٥	٣٢١٤٣	٣١٠٣٤	٣٠٠٠٠	٢٩٠٣٢	١
٦٧٨٥٧	٦٦٥٥١٧	٦٣٣٣٣	٦١١٢٩	٦٤٢٨٦	٦٢٠٦٩	٦٠٠٠٠	٥٨٠٦٥	٢
١٠١٧٨٦	٩٨٢٧٦	٩٥٠٠٠	٩١٩٣٥	٩٦٤٢٩	٩٣١٠٣	٩٠٠٠٠	٨٧٠٩٧	٣
٣٥٧١٤	٣١٠٣٤	٢٦٦٦٧	٢٢٥٨١	٢٨٥٧١	٢٤١٣٨	٢٠٠٠٠	١٦١٢٩	٤
٦٩٦٤٣	٦٣٧٩٣	٥٨٣٣٣	٥٣٣٢٦	٦٠٧١٤	٥٥١٧٢	٥٠٠٠٠	٤٥١٦١	٥
٢٠٣٥٧١	١٩٦٥٥٢	١٩٠٠٠	١٨٣٨٧١	١٩٢٨٥٧	١٨٦٢٠٧	١٨٠٠٠	١٧٤١٩٤	٦
٢٣٧٥٠٠	٢٢٩٣١٠	٢٢١٦٦٧	٢١٤٥١٦	٢٢٥٠٠٠	٢١٧٢٤١	٢١٠٠٠	٢٠٣٢٢٦	٧
٢٧١٤٢٩	٢٦٢٠٦٩	٢٥٣٣٣٣	٢٤٥١٦٦	٢٥٧١٤٣	٢٤٨٢٧٦	٢٤٠٠٠	٢٣٢٢٥٨	٨
٣٠٥٣٥٧	٢٩٤٨٢٨	٢٨٥٠٠	٢٧٥٨٠٦	٢٨٩٢٨٦	٢٧٩٣٠٠	٢٧٠٠٠	٢٦١٢٩٠	٩
٣٣٩٢٨٦	٣٢٧٥٨٦	٣١٦٦٦٧	٣٠٦٤٥٢	٣٢١٤٢٩	٣١٠٣٤٥	٣٠٠٠٠	٢٩٠٣٢٣	١٠
٧٣٢١٤	٦٦٠٣٤٥	٤٨٣٣٣	٣٧٠٩٧	٥٣٥٧١	٤١٣٧٩	٣٣٠٠٠	١٩٣٥٥	١١
٠٧١٤٣	٠٩٣١٠٣	٠٨٠٠٠	٠٦٧٧٤٢	٠٨٥٧١٤	٠٧٢٤١٤	٠٦٠٠٠	٠٤٨٣٨٧	١٢
٤١٠٧١	٤٠٥٨٦٢	٤١١٦٦٧	٤٩٨٣٨٧	٤١٧٨٥٧	٤٠٣٤٤٨	٣٩٠٠٠	٣٧٧٤١٩	١٣
٤٧٥٠٠	٤٥٨٦٢١	٤٤٣٣٣٣	٤٢٩٠٣٢	٤٥٠٠٠	٤٣٤٤٨٣	٤٢٠٠٠	٤٠٦٤٥٢	١٤
٥٠٨٩٢٩	٤٩١٣٧٩	٤٧٥٠٠	٤٥٩٦٧٧	٤٨٢١٤٣	٤٦٥٥١٧	٤٥٠٠٠	٤٣٥٤٨٤	١٥
٥٤٢٨٥٧	٥٢٤١٣٨	٥٠٦٦٦٧	٤٩٠٣٣٣	٥٤٢٨٦	٥٢٩٦٥٢	٥٢٠٠٠	٥٠٦٤٥١٦	١٦
٥٧٦٧٨٦	٥٥٦٨٩٧	٥٣٨٣٣٣	٥٢٠٩٦٨	٥٤٦٤٢٩	٥٢٧٥٨٦	٥٢٠٠٠	٥٠٩٣٥٤٨	١٧
٦١٠٧١٤	٥٨٩٦٥٥	٥٧٠٠٠	٥٥١٦١٣	٥٧٨٥٧١	٥٥٨٦٢١	٥٤٠٠٠	٥٢٢٥٨١	١٨
٦٤٤٦٤٣	٦٢٢٤١٤	٦٠١٦٦٧	٥٨٢٢٥٨	٦١٠٧١٤	٥٨٩٦٥٥	٥٧٠٠٠	٥٥١٦١٣	١٩
٦٧٨٥٧١	٦٥٥١٧٢	٦٣٣٣٣٣	٦١٢٩٠٣	٦٤٢٨٥٧	٦٢٠٦٩٠	٦٠٠٠٠	٥٨٠٦٤٥	٢٠
٧١٢٥٠٠	٦٨٧٩٣١	٦٦٥٠٠	٦٤٣٥٤٨	٦٧٥٠٠	٦٥١٧٢٤	٦٣٠٠٠	٦٠٩٦٧٧	٢١
٧٤٦٤٢٩	٧٢٠٦٩٠	٦٩٦٦٦٧	٦٧٤١٩٤	٧٠٧١٤٣	٦٨٢٧٥٩	٦٦٠٠٠	٦٣٨٧١٠	٢٢
٧٨٠٣٥٧	٧٥٣٤٤٨	٧٢٨٣٣٣	٧٠٤٨٣٩	٧٣٩٢٨٦	٧١٣٧٩٣	٦٩٠٠٠	٦٦٧٧٤٢	٢٣
٨١٤٢٨٦	٧٨٦٢٠٧	٧٦٠٠٠	٧٣٥٤٨٤	٧٧١٤٢٩	٧٤٤٨٢٨	٧٢٠٠٠	٦٩٦٧٧٤	٢٤
٨٤٨٢١٤	٨١٨٩٦٦	٧٩١٦٦٧	٧٦٦١٢٩	٨٠٣٥٧١	٧٧٥٨٦٢	٧٥٠٠٠	٧٢٥٨٠٦	٢٥
٨٨٢١٤٣	٨٥١٧٢٤	٨٢٣٣٣٣	٧٩٦٧٧٤	٨٣٥٧١٤	٨٠٦٨٩٧	٧٨٠٠٠	٧٥٤٨٣٩	٢٦
٩١٦٠٧١	٨٨٤٤٨٣	٨٥٥٠٠	٨٢٧٤١٩	٨٦٧٨٥٧	٨٣٧٩٣١	٨١٠٠٠	٧٨٣٨٧١	٢٧
٩٥٠٠٠	٩١٧٢٤١	٨٨٦٦٦٧	٨٥٨٠٦٥	٩٠٠٠٠	٨٦٨٩٦٦	٨٤٠٠٠	٨١٢٩٠٣	٢٨
	٩٥٠٠٠	٩١٨٣٣٣	٨٨٨٧١٠		٩٠٠٠٠	٨٧٠٠٠	٨٤١٩٣٥	٢٩
		٩٥٠٠٠	٩١٩٣٥٥			٩٠٠٠٠	٨٧٠٩٦٨	٣٠

کتابخانه عمومی قریب اللہ ہسپتال اور اقتصادیات کالج (پہلا)

تاریخ: ۲۰۰۰ء  
 قریب اللہ ہسپتال

تاریخ: ۲۰۰۰ء  
 قریب اللہ ہسپتال

ردیف	۸۷	۸۶	۸۵	۸۴	۸۳	۸۲	۸۱	۸۰
۱	۷۷۰۶۶۰	۷۷۰۶۷۰	۷۷۰۶۸۰	۷۷۰۶۹۰	۷۷۰۷۰۰	۷۷۰۷۱۰	۷۷۰۷۲۰	۷۷۰۷۳۰
۲	۷۷۰۷۴۰	۷۷۰۷۵۰	۷۷۰۷۶۰	۷۷۰۷۷۰	۷۷۰۷۸۰	۷۷۰۷۹۰	۷۷۰۸۰۰	۷۷۰۸۱۰
۳	۷۷۰۸۲۰	۷۷۰۸۳۰	۷۷۰۸۴۰	۷۷۰۸۵۰	۷۷۰۸۶۰	۷۷۰۸۷۰	۷۷۰۸۸۰	۷۷۰۸۹۰
۴	۷۷۰۹۰۰	۷۷۰۹۱۰	۷۷۰۹۲۰	۷۷۰۹۳۰	۷۷۰۹۴۰	۷۷۰۹۵۰	۷۷۰۹۶۰	۷۷۰۹۷۰
۵	۷۷۰۹۸۰	۷۷۰۹۹۰	۷۷۱۰۰۰	۷۷۱۰۱۰	۷۷۱۰۲۰	۷۷۱۰۳۰	۷۷۱۰۴۰	۷۷۱۰۵۰
۶	۷۷۱۰۶۰	۷۷۱۰۷۰	۷۷۱۰۸۰	۷۷۱۰۹۰	۷۷۱۱۰۰	۷۷۱۱۱۰	۷۷۱۱۲۰	۷۷۱۱۳۰
۷	۷۷۱۱۴۰	۷۷۱۱۵۰	۷۷۱۱۶۰	۷۷۱۱۷۰	۷۷۱۱۸۰	۷۷۱۱۹۰	۷۷۱۲۰۰	۷۷۱۲۱۰
۸	۷۷۱۲۲۰	۷۷۱۲۳۰	۷۷۱۲۴۰	۷۷۱۲۵۰	۷۷۱۲۶۰	۷۷۱۲۷۰	۷۷۱۲۸۰	۷۷۱۲۹۰
۹	۷۷۱۳۰۰	۷۷۱۳۱۰	۷۷۱۳۲۰	۷۷۱۳۳۰	۷۷۱۳۴۰	۷۷۱۳۵۰	۷۷۱۳۶۰	۷۷۱۳۷۰
۱۰	۷۷۱۳۸۰	۷۷۱۳۹۰	۷۷۱۴۰۰	۷۷۱۴۱۰	۷۷۱۴۲۰	۷۷۱۴۳۰	۷۷۱۴۴۰	۷۷۱۴۵۰
۱۱	۷۷۱۴۶۰	۷۷۱۴۷۰	۷۷۱۴۸۰	۷۷۱۴۹۰	۷۷۱۵۰۰	۷۷۱۵۱۰	۷۷۱۵۲۰	۷۷۱۵۳۰
۱۲	۷۷۱۵۴۰	۷۷۱۵۵۰	۷۷۱۵۶۰	۷۷۱۵۷۰	۷۷۱۵۸۰	۷۷۱۵۹۰	۷۷۱۶۰۰	۷۷۱۶۱۰
۱۳	۷۷۱۶۲۰	۷۷۱۶۳۰	۷۷۱۶۴۰	۷۷۱۶۵۰	۷۷۱۶۶۰	۷۷۱۶۷۰	۷۷۱۶۸۰	۷۷۱۶۹۰
۱۴	۷۷۱۷۰۰	۷۷۱۷۱۰	۷۷۱۷۲۰	۷۷۱۷۳۰	۷۷۱۷۴۰	۷۷۱۷۵۰	۷۷۱۷۶۰	۷۷۱۷۷۰
۱۵	۷۷۱۷۸۰	۷۷۱۷۹۰	۷۷۱۸۰۰	۷۷۱۸۱۰	۷۷۱۸۲۰	۷۷۱۸۳۰	۷۷۱۸۴۰	۷۷۱۸۵۰
۱۶	۷۷۱۸۶۰	۷۷۱۸۷۰	۷۷۱۸۸۰	۷۷۱۸۹۰	۷۷۱۹۰۰	۷۷۱۹۱۰	۷۷۱۹۲۰	۷۷۱۹۳۰
۱۷	۷۷۱۹۴۰	۷۷۱۹۵۰	۷۷۱۹۶۰	۷۷۱۹۷۰	۷۷۱۹۸۰	۷۷۱۹۹۰	۷۷۲۰۰۰	۷۷۲۰۱۰
۱۸	۷۷۲۰۲۰	۷۷۲۰۳۰	۷۷۲۰۴۰	۷۷۲۰۵۰	۷۷۲۰۶۰	۷۷۲۰۷۰	۷۷۲۰۸۰	۷۷۲۰۹۰
۱۹	۷۷۲۱۰۰	۷۷۲۱۱۰	۷۷۲۱۲۰	۷۷۲۱۳۰	۷۷۲۱۴۰	۷۷۲۱۵۰	۷۷۲۱۶۰	۷۷۲۱۷۰
۲۰	۷۷۲۱۸۰	۷۷۲۱۹۰	۷۷۲۲۰۰	۷۷۲۲۱۰	۷۷۲۲۲۰	۷۷۲۲۳۰	۷۷۲۲۴۰	۷۷۲۲۵۰
۲۱	۷۷۲۲۶۰	۷۷۲۲۷۰	۷۷۲۲۸۰	۷۷۲۲۹۰	۷۷۲۳۰۰	۷۷۲۳۱۰	۷۷۲۳۲۰	۷۷۲۳۳۰
۲۲	۷۷۲۳۴۰	۷۷۲۳۵۰	۷۷۲۳۶۰	۷۷۲۳۷۰	۷۷۲۳۸۰	۷۷۲۳۹۰	۷۷۲۴۰۰	۷۷۲۴۱۰
۲۳	۷۷۲۴۲۰	۷۷۲۴۳۰	۷۷۲۴۴۰	۷۷۲۴۵۰	۷۷۲۴۶۰	۷۷۲۴۷۰	۷۷۲۴۸۰	۷۷۲۴۹۰
۲۴	۷۷۲۵۰۰	۷۷۲۵۱۰	۷۷۲۵۲۰	۷۷۲۵۳۰	۷۷۲۵۴۰	۷۷۲۵۵۰	۷۷۲۵۶۰	۷۷۲۵۷۰
۲۵	۷۷۲۵۸۰	۷۷۲۵۹۰	۷۷۲۶۰۰	۷۷۲۶۱۰	۷۷۲۶۲۰	۷۷۲۶۳۰	۷۷۲۶۴۰	۷۷۲۶۵۰
۲۶	۷۷۲۶۶۰	۷۷۲۶۷۰	۷۷۲۶۸۰	۷۷۲۶۹۰	۷۷۲۷۰۰	۷۷۲۷۱۰	۷۷۲۷۲۰	۷۷۲۷۳۰
۲۷	۷۷۲۷۴۰	۷۷۲۷۵۰	۷۷۲۷۶۰	۷۷۲۷۷۰	۷۷۲۷۸۰	۷۷۲۷۹۰	۷۷۲۸۰۰	۷۷۲۸۱۰
۲۸	۷۷۲۸۲۰	۷۷۲۸۳۰	۷۷۲۸۴۰	۷۷۲۸۵۰	۷۷۲۸۶۰	۷۷۲۸۷۰	۷۷۲۸۸۰	۷۷۲۸۹۰
۲۹	۷۷۲۹۰۰	۷۷۲۹۱۰	۷۷۲۹۲۰	۷۷۲۹۳۰	۷۷۲۹۴۰	۷۷۲۹۵۰	۷۷۲۹۶۰	۷۷۲۹۷۰
۳۰	۷۷۲۹۸۰	۷۷۲۹۹۰	۷۷۳۰۰۰	۷۷۳۰۱۰	۷۷۳۰۲۰	۷۷۳۰۳۰	۷۷۳۰۴۰	۷۷۳۰۵۰
۳۱	۷۷۳۰۶۰	۷۷۳۰۷۰	۷۷۳۰۸۰	۷۷۳۰۹۰	۷۷۳۱۰۰	۷۷۳۱۱۰	۷۷۳۱۲۰	۷۷۳۱۳۰
۳۲	۷۷۳۱۴۰	۷۷۳۱۵۰	۷۷۳۱۶۰	۷۷۳۱۷۰	۷۷۳۱۸۰	۷۷۳۱۹۰	۷۷۳۲۰۰	۷۷۳۲۱۰
۳۳	۷۷۳۲۲۰	۷۷۳۲۳۰	۷۷۳۲۴۰	۷۷۳۲۵۰	۷۷۳۲۶۰	۷۷۳۲۷۰	۷۷۳۲۸۰	۷۷۳۲۹۰
۳۴	۷۷۳۳۰۰	۷۷۳۳۱۰	۷۷۳۳۲۰	۷۷۳۳۳۰	۷۷۳۳۴۰	۷۷۳۳۵۰	۷۷۳۳۶۰	۷۷۳۳۷۰
۳۵	۷۷۳۳۸۰	۷۷۳۳۹۰	۷۷۳۴۰۰	۷۷۳۴۱۰	۷۷۳۴۲۰	۷۷۳۴۳۰	۷۷۳۴۴۰	۷۷۳۴۵۰
۳۶	۷۷۳۴۶۰	۷۷۳۴۷۰	۷۷۳۴۸۰	۷۷۳۴۹۰	۷۷۳۵۰۰	۷۷۳۵۱۰	۷۷۳۵۲۰	۷۷۳۵۳۰
۳۷	۷۷۳۵۴۰	۷۷۳۵۵۰	۷۷۳۵۶۰	۷۷۳۵۷۰	۷۷۳۵۸۰	۷۷۳۵۹۰	۷۷۳۶۰۰	۷۷۳۶۱۰
۳۸	۷۷۳۶۲۰	۷۷۳۶۳۰	۷۷۳۶۴۰	۷۷۳۶۵۰	۷۷۳۶۶۰	۷۷۳۶۷۰	۷۷۳۶۸۰	۷۷۳۶۹۰
۳۹	۷۷۳۷۰۰	۷۷۳۷۱۰	۷۷۳۷۲۰	۷۷۳۷۳۰	۷۷۳۷۴۰	۷۷۳۷۵۰	۷۷۳۷۶۰	۷۷۳۷۷۰
۴۰	۷۷۳۷۸۰	۷۷۳۷۹۰	۷۷۳۸۰۰	۷۷۳۸۱۰	۷۷۳۸۲۰	۷۷۳۸۳۰	۷۷۳۸۴۰	۷۷۳۸۵۰
۴۱	۷۷۳۸۶۰	۷۷۳۸۷۰	۷۷۳۸۸۰	۷۷۳۸۹۰	۷۷۳۹۰۰	۷۷۳۹۱۰	۷۷۳۹۲۰	۷۷۳۹۳۰
۴۲	۷۷۳۹۴۰	۷۷۳۹۵۰	۷۷۳۹۶۰	۷۷۳۹۷۰	۷۷۳۹۸۰	۷۷۳۹۹۰	۷۷۴۰۰۰	۷۷۴۰۱۰
۴۳	۷۷۴۰۲۰	۷۷۴۰۳۰	۷۷۴۰۴۰	۷۷۴۰۵۰	۷۷۴۰۶۰	۷۷۴۰۷۰	۷۷۴۰۸۰	۷۷۴۰۹۰
۴۴	۷۷۴۱۰۰	۷۷۴۱۱۰	۷۷۴۱۲۰	۷۷۴۱۳۰	۷۷۴۱۴۰	۷۷۴۱۵۰	۷۷۴۱۶۰	۷۷۴۱۷۰
۴۵	۷۷۴۱۸۰	۷۷۴۱۹۰	۷۷۴۲۰۰	۷۷۴۲۱۰	۷۷۴۲۲۰	۷۷۴۲۳۰	۷۷۴۲۴۰	۷۷۴۲۵۰
۴۶	۷۷۴۲۶۰	۷۷۴۲۷۰	۷۷۴۲۸۰	۷۷۴۲۹۰	۷۷۴۳۰۰	۷۷۴۳۱۰	۷۷۴۳۲۰	۷۷۴۳۳۰
۴۷	۷۷۴۳۴۰	۷۷۴۳۵۰	۷۷۴۳۶۰	۷۷۴۳۷۰	۷۷۴۳۸۰	۷۷۴۳۹۰	۷۷۴۴۰۰	۷۷۴۴۱۰
۴۸	۷۷۴۴۲۰	۷۷۴۴۳۰	۷۷۴۴۴۰	۷۷۴۴۵۰	۷۷۴۴۶۰	۷۷۴۴۷۰	۷۷۴۴۸۰	۷۷۴۴۹۰
۴۹	۷۷۴۵۰۰	۷۷۴۵۱۰	۷۷۴۵۲۰	۷۷۴۵۳۰	۷۷۴۵۴۰	۷۷۴۵۵۰	۷۷۴۵۶۰	۷۷۴۵۷۰
۵۰	۷۷۴۵۸۰	۷۷۴۵۹۰	۷۷۴۶۰۰	۷۷۴۶۱۰	۷۷۴۶۲۰	۷۷۴۶۳۰	۷۷۴۶۴۰	۷۷۴۶۵۰
۵۱	۷۷۴۶۶۰	۷۷۴۶۷۰	۷۷۴۶۸۰	۷۷۴۶۹۰	۷۷۴۷۰۰	۷۷۴۷۱۰	۷۷۴۷۲۰	۷۷۴۷۳۰
۵۲	۷۷۴۷۴۰	۷۷۴۷۵۰	۷۷۴۷۶۰	۷۷۴۷۷۰	۷۷۴۷۸۰	۷۷۴۷۹۰	۷۷۴۸۰۰	۷۷۴۸۱۰
۵۳	۷۷۴۸۲۰	۷۷۴۸۳۰	۷۷۴۸۴۰	۷۷۴۸۵۰	۷۷۴۸۶۰	۷۷۴۸۷۰	۷۷۴۸۸۰	۷۷۴۸۹۰
۵۴	۷۷۴۹۰۰	۷۷۴۹۱۰	۷۷۴۹۲۰	۷۷۴۹۳۰	۷۷۴۹۴۰	۷۷۴۹۵۰	۷۷۴۹۶۰	۷۷۴۹۷۰
۵۵	۷۷۴۹۸۰	۷۷۴۹۹۰	۷۷۵۰۰۰	۷۷۵۰۱۰	۷۷۵۰۲۰	۷۷۵۰۳۰	۷۷۵۰۴۰	۷۷۵۰۵۰
۵۶	۷۷۵۰۶۰	۷۷۵۰۷۰	۷۷۵۰۸۰	۷۷۵۰۹۰	۷۷۵۱۰۰	۷۷۵۱۱۰	۷۷۵۱۲۰	۷۷۵۱۳۰
۵۷	۷۷۵۱۴۰	۷۷۵۱۵۰	۷۷۵۱۶۰	۷۷۵۱۷۰	۷۷۵۱۸۰	۷۷۵۱۹۰	۷۷۵۲۰۰	۷۷۵۲۱۰
۵۸	۷۷۵۲۲۰	۷۷۵۲۳۰	۷۷۵۲۴۰	۷۷۵۲۵۰	۷۷۵۲۶۰	۷۷۵۲۷۰	۷۷۵۲۸۰	۷۷۵۲۹۰
۵۹	۷۷۵۳۰۰	۷۷۵۳۱۰	۷۷۵۳۲۰	۷۷۵۳۳۰	۷۷۵۳۴۰	۷۷۵۳۵۰	۷۷۵۳۶۰	۷۷۵۳۷۰
۶۰	۷۷۵۳۸۰	۷۷۵۳۹۰	۷۷۵۴۰۰	۷۷۵۴۱۰	۷۷۵۴۲۰	۷۷۵۴۳۰	۷۷۵۴۴۰	۷۷۵۴۵۰
۶۱	۷۷۵۴۶۰	۷۷۵۴۷۰	۷۷۵۴۸۰	۷۷۵۴۹۰	۷۷۵۵۰۰	۷۷۵۵۱۰	۷۷۵۵۲۰	۷۷۵۵۳۰
۶۲	۷۷۵۵۴۰	۷۷۵۵۵۰	۷۷۵۵۶۰	۷۷۵۵۷۰	۷۷۵۵۸۰	۷۷۵۵۹۰	۷۷۵۶۰۰	۷۷۵۶۱۰
۶۳	۷۷۵۶۲۰	۷۷۵۶۳۰	۷۷۵۶۴۰	۷۷۵۶۵۰	۷۷۵۶۶۰	۷۷۵۶۷۰	۷۷۵۶۸۰	۷۷۵۶۹۰
۶۴	۷۷۵۷۰۰	۷۷۵۷۱۰	۷۷۵۷۲۰	۷۷۵۷۳۰	۷۷۵۷۴۰	۷۷۵۷۵۰	۷۷۵۷۶۰	۷۷۵۷۷۰
۶۵	۷۷۵۷۸۰	۷۷۵۷۹۰	۷۷۵۸۰۰	۷۷۵۸۱۰	۷۷۵۸۲۰	۷۷۵۸۳۰	۷۷۵۸۴۰	۷۷۵۸۵۰
۶۶	۷۷۵۸۶۰	۷۷۵۸۷۰	۷۷۵۸۸۰	۷۷۵۸۹۰	۷۷۵۹۰۰	۷۷۵۹۱۰	۷۷۵۹۲۰	۷۷۵۹۳۰
۶۷	۷۷۵۹۴۰	۷۷۵۹۵۰	۷۷۵۹۶۰	۷۷۵۹۷۰	۷۷۵۹۸۰	۷۷۵۹۹۰	۷۷۶۰۰۰	۷۷۶۰۱۰
۶۸	۷۷۶۰۲۰	۷۷۶۰۳۰	۷۷۶۰۴۰	۷۷۶۰۵۰	۷۷۶۰۶۰	۷۷۶۰۷۰	۷۷۶۰۸۰	۷۷۶۰۹۰
۶۹	۷۷۶۱۰۰	۷۷۶۱۱۰	۷۷۶۱۲۰	۷۷۶۱۳۰	۷۷۶۱۴۰	۷۷۶۱۵۰	۷۷۶۱۶۰	۷۷۶۱۷۰
۷۰	۷۷۶۱۸۰	۷۷۶۱۹۰	۷۷۶۲۰۰	۷۷۶۲۱۰	۷۷۶۲۲۰	۷۷۶۲۳۰	۷۷۶۲۴۰	۷۷۶۲۵۰
۷۱	۷۷۶۲۶۰	۷۷۶۲۷۰	۷۷۶۲۸۰	۷۷۶۲۹۰	۷۷۶۳۰۰	۷۷۶۳۱۰	۷۷۶۳۲۰	۷۷۶۳۳۰
۷۲	۷۷۶۳۴۰	۷۷۶۳۵۰	۷۷۶۳۶۰	۷۷۶۳۷۰	۷۷۶۳۸۰	۷۷۶۳۹۰	۷۷۶۴۰۰	۷۷۶۴۱۰
۷۳	۷۷۶۴۲۰	۷۷۶۴۳۰	۷۷۶۴۴۰	۷۷۶۴۵۰	۷۷۶۴۶۰	۷۷۶۴۷۰	۷۷۶۴۸۰	۷۷۶۴۹۰
۷۴	۷۷۶۵۰۰	۷۷۶۵۱۰	۷۷۶۵۲۰	۷۷۶۵۳۰	۷۷۶۵۴۰	۷۷۶۵۵۰	۷۷۶۵۶۰	۷۷۶۵۷۰
۷۵	۷۷۶۵۸۰	۷۷۶۵۹۰	۷۷۶۶۰۰	۷۷۶۶۱۰	۷۷۶۶۲۰	۷۷۶۶۳۰	۷۷۶۶۴۰	۷۷۶۶۵۰

## الضريبة على كسب العمل

فيما يلي مختصر لطريقة حساب الضريبة

أولا : الضريبة المستحقة على الماهيات والمرتبات .

١ - تجمع الماهية مضافا إليها إعانة غلاء المعيشة وسائر المرتبات الاضافية والقيمة

التقديرية للميزات العينية التي يتمتع بها الموظف مثل الخدم والسكن المجاني . إلخ  
( انظر باب الميزات العينية ) .

٢ - يستبعد من حاصل الجمع في (١) ما يأتي :

(١) قيمة احتياطي المعاش الفعلي بالنسبة للموظفين المثبتين بالغنا ما بلغت هذه

القيمة ، أو ٧٥ ٪ من الماهية الأصلية فقط بالنسبة للموظفين المؤقتين  
وموظفي الهيئات .

(ب) التبعة الأصلية بالنسبة لموظفي الحكومة .

(ج) قيمة الجزاءات إن وجدت .

(د) قيمة الأجازات المرضية بدون ماهية كاملة .

(هـ) الجزء المستبدل من المعاش بالنسبة للموظفين والمستخدمين وأصحاب

المعاشات الذين يستبدلون أو سبق لهم أن استبدلوا جزءا من معاشهم .

٣ - إذا كان الصافي بعد ذلك لا يتجاوز خمسة جنيهات فيعفى الموظف من الضريبة

٤ - إذا زاد الصافي على خمسة جنيهات ولم يتجاوز عشرة جنيهات تعفى الخمسة

جنيهات الأولى من الضريبة ويؤخذ اثنين في المائة عن الباقي .

٥ - إذا زاد الصافي على عشرة جنيهات فليس هناك إعفاء وتحصل الضريبة كالاتي :

٢ ٪ عن الـ ١٠ ر ٠ الأولى مليم جنيه  
أي ٢٠٠ - مليم جنيه

٣ ٪ « الـ ١٥ ر ٠ التالية للعشرة جنيهات » ٤٥٠ - فتكون الجملة ٦٥٠ -

٤ ٪ « الـ ١٦ ر ٦٦٧ » لا ٢٥ جنيه « الـ ٦٦٧ - » « الـ ٣١٧ ر ١

٥ ٪ « الـ ٢٥ ر ٠ » لا ٤١ ر ٦٦٧ جنيه « الـ ٢٥٠ ر ١ » « الـ ٥٦٧ ر ٢

٦ ٪ « الـ ٣٣ ر ٣٣٣ » لا ٦٦ ر ٦٦٧ جنيه « الـ ٢٠٠٠ ر ٢ » « الـ ٥٦٧ ر ٤

٧ ٪ عن ما زاد على مائة جنيه شهريا .

ثانياً : ضريبة كسب العمل المستحقة على أجور عمال اليومية - أصدرت مصلحة الضرائب الكتاب الدوري رقم ٦٧ في ١٩ / ٤ / ١٩٤٣ توجه به النظر إلى التعديل الذي أدخله القانون رقم ٣٩ لسنة ١٩٤١ تحديداً للمقصود بعالم المياومة الوارد ذكرهم في الفقرة الأخيرة من المادة ٦٢ من القانون رقم ١٤ لسنة ١٩٣٩ ونعريفهم بأنهم :

- ١ - العمال الذين لا تزيد أجرتهم على ثلاثين قرشا في اليوم .
- ٢ - العمال الذين تزيد أجرتهم على ثلاثين قرشا في اليوم إذا لم تتجاوز مدة استخدامهم ثلاثة شهور .

كما وجهت النظر إلى مراعاة عدم سريان الاعفاء البالغ ٧٥٪ على أجور عمال المياومة وتحصيل ما قد يظهر من فروق في الضرائب المستحقة بقاء على التعديل الجديد ابتداء من سريان القانون رقم ٣٩ لسنة ١٩٤١ .

ثم أصدرت مصلحة الضرائب الكتاب الدوري رقم ٨٢ في ٢١ / ١١ / ١٩٤٣ متضمناً للتعليقات الآتية :

١ - كل عامل بالمياومة لا تتجاوز أجرته اليومية ثلاثين قرشا يعفى من ضريبة كسب العمل مهما تكن مدة خدمته وشروطها .

٢ - كل عامل بالمياومة تزيد أجرته اليومية على ثلاثين قرشا دون أن تتجاوز مدة استخداممه ثلاثة شهور يخضع لضريبة كسب العمل بسعر ١٪ عما زاد على الثلاثين قرشا إلى ستين قرشا وبسعر ٢٪ فيما زاد على ستين قرشا في اليوم مع مراعاة أن الضريبة تحسب هنا دون خصم الاعفاء البالغ ٧٥٪ المنصوص عليه في الفقرة الأخيرة من المادة ٦٢ من القانون رقم ١٤ لسنة ١٩٣٩ .

٣ - تحصل الضريبة على مجموع ما يستولى عليه العامل من أجر أصلي وأجر إضافي وإعانة غلاء معيشة إذا تجاوز ذلك ثلاثين قرشا في اليوم حتى ولو كان الاجر الأصلي يقل عن ثلاثين قرشا .

٤ - العمال الذين تزيد أجرتهم اليومية على ثلاثين قرشا وتتجاوز مدة استخدامهم ثلاثة شهور تطبق عليهم جميع الأحكام الخاصة بالموظفين الشهرين فتحسب الضريبة شهراً فشهراً ابتداء من الشهر الأول لعملهم ويستبعد من المبالغ الخاضعة للضريبة ما يأتي :

(١) ٧٥ ٪ من الأجر الاصلى .

(ب) التمغة الاصلية — بالنسبة لعمال الحكمة فقط .

(ج) الجزاءات إن وجدت .

لأن شأهم في ذلك شأن الموظفين والمستخدمين الشهرين .

وفما يلي مسـخـرج من اللائحة التنفيذية للقانون رقم ١٤ لسنة ١٩٣٩ فيما يختص بالضريبة على الماهيات والأجور .

## الكتاب الثالث

### الضريبة على كسب العمل

#### الباب الأول

المرتبات وما في حكمها والأجور والمسكافات والمعاشات والارادات  
لمدى الحياة

مادة ٢٩ - تقدم الكشوف المنصوص عليها في المادتين ٦٤ و ٦٥ من القانون إلى مأمور الضرائب الكائن في اختصاصه مركز إدارة صاحب العمل أو المحل الرئيسى أو مقر عمله فردا كان أو شركة أو هيئة .

ويمكن تقديم البيانات المنصوص عليها في المادتين المذكورتين على ( النموذج رقم ٢٣ ضرائب ) أو على ورقة مشتملة على نفس البيانات ،  
ولكن يجوز للشركات والمؤسسات والهيئات التى تستخدم خمسين شخصا على الأقل أن تقتصر على اتباع أحكام المادة ٣٢ من هذه اللائحة .

مادة ٣٠ - تقدم الكشوف المنصوص عليها في المادة ٦٦ من القانون إلى مأمور الضرائب الكائن في دائرة اختصاصه محل إقامة الأفراد أو مركز إدارة الشركات أو الهيئات أو الجمعيات الملزمين بدفع المعاش أو الاراد المرتب لمدى الحياة أو الاستحقاق الثابت القدر فى الوقف .

ويمكن تقديم البيانات المطلوبة على (النموذج رقم ٢٤ ضرائب) أو على أية ورقة مشتملة على نفس البيانات .

مادة ٣١ - التعديلات الطارئة على محتويات الكشوف المقدمة طبقا للمواد ٦٤ و٦٥ و٦٦ من القانون تبلغ إلى مأمور الضرائب السابق إرسال الكشوف اليه ويمكن استخدام الفراغ المخصص في (النموذجين ٢٣ و ٣٤ ضرائب) لتدوين هذه التعديلات كالرفت أو انقاص الماهية أو المرتب أو زيادتهما أو وفاة صاحب المعاش أو الماهية أو المرتب .

مادة ٣٢ - يجوز لمدبر الضرائب الكائن في دائرة اختصاصه مركز الادارة أو المحل الرئيسي للشركات أو المنشآت التي تستخدم خمسين شخصا على الاقل أن يصرح لهذه الشركات أو المنشآت بقاء على طلبها باتباع الاجراءات الآتية في تقديم البيانات المطلوبة قانونا وفي توريد الضريبة التي تخصمها من الماهيات والاجور والمعاشات .

تقدم هذه الشركات والمنشآت في خلال ثلاثين يوما من تاريخ أخطارها بقبوله الطلب إلى مأمور الضرائب الكائن في دائرة اختصاصه مقر إدارتها أو محلها الرئيسي الكشوف المنصوص عليه في المادة ٦٤ من القانون مع اشتماله كذلك على كل البيانات المشار إليها في المادتين ٦٥ و٦٦ من القانون .

ويجب أيضا على الشركات والمنشآت السالفة الذكر ان تبين مقدار الضريبة التي كانت تدفع عن السنة السابقة لتقديم الطلب .

وتعفى الشركة أو المنشأة من تقديم أي بيان اضافي في بحر السنة عما قد يطرأ من التعديلات على البيانات المقدمة منها على انه يجب عليها أيضا أن تقدم في الشهرين الأولين من كل عام كشفا بين : -

١ - كافة التعديلات الواجب ادخالها على البيانات السابق تقديمها والتي تتعلق بالتغيرات التي حصلت خلال السنة السابقة في أشخاص الموظفين والمستخدمين وذوي المعاشات ومن يتلقون الاعانات أو في مقدار المبالغ التي تصرف لهم .

٢ - المبالغ الفعلية التي صرفت لكل منهم في السنة الماضية .



٣ - مقدار الضريبة المستحقة فعلا عن المبالغ الخاضعة للضريبة على المهـايا والأجور والمعاشات عن السنة الماضية .

والى ان يقدم الكشف السنوى الذى تسرى على أساسه الضريبة نهائيا تسدد الشركات والمنشآت الضريبة بصفة مؤقتة فى آخر كل ثلاثة أشهر أى فى ٣١ مارس و ٣٠ يونية و ٣٠ سبتمبر و ٣١ ديسمبر من كل عام على أساس ربع الضريبة التى استحققت أو كانت تستحق عن السنة الماضية بملاحظة ما قد ينشأ من الاختلاف بسبب اختلاف السعر القانونى للضريبة وتورد الضريبة الى مأمور الضرائب السكائن فى دائرة اختصاصه مركز ادارة الشركة أو المنشأة أو محلها الرئيسى .

وعند تسوية الضريبة نهائيا فى آخر العام تقوم الشركة أو المنشأة فوراً بدفع ما قد يكون مطلوباً لمصلحة الضرائب زيادة عما دفعته . أو يرد إليها ما تكون قد دفعته زيادة على ما هو مستحق للمصلحة .

وتورد الشركات أو المنشآت أول دفعة لحساب الضريبة بعد صدور القانون فى ٣١ مارس سنة ١٩٣٩ عن شهرين فقط على أساس سدس الضريبة التى كانت تستحق عن سنة ١٩٣٨ لو أن القانون صدر قبل أول يناير سنة ١٩٣٨ .

مادة ٣٣ - فيما يتماق بالموظفين والمستخدمين وأصحاب المعاشات وغيرهم ممن يستولون شهريا من الوزارات أو المصالح الحكومية أو وزارة الأوقاف أو مجالس المديرات والمجالس البلدية أو المحلية على أى إيراد من الإيرادات الخاضعة للضريبة بمقتضى المادة ٦١ من القانون يجب على كل جهة من الجهات التى تدفع اليهم تلك الإيرادات أن تستقطع منهم الضريبة على أساس مجموع ما يستولى عليه منها الموظف أو المستخدم أو صاحب المعاش وذلك بمراجعة القواعد الآتية :-

أولا - يدخل فى حساب المرتبات الخاضعة للضريبة ما يصرف شهريا كبديل إقامة أو سكن أو مهظربة ( تمثيل ) أو انتقال أو تفتيش أو غلاء معشية أو لساعات عمل اضافية أو للعمل ليلا أو لاختار الوظيفة على انه اذا كان يشترط فى صرف أحد هذه المرتبات تقديم حساب فعلى على ما يصرف منها بحيث يكون صاحب المرتب ملتزما بأن يرد إلى الخزانة ما يبقى منه فلا يكون المرتب خاضعا للضريبة .

على أن يدل السفيرة العادي ومصاريف الانتقال لا تتناولها الضريبة لأنها محسوبة على أساس ما يتكبده الموظف فعلا من النفقات .

ثالثا — تستبعد بالنسبة للموظفين والمستخدمين الذين لهم الحق في المعاش قيمة احتياطي المعاش بانفة ما بلغت قيمة هذا الاحتياطي — ولا يدخل في ذلك الاستقطاعات للمعاش عن مدد سابقة أما بالنسبة لغيرهم من الموظفين والمستخدمين فيستبعد ٧٥٪ من قيمة الماهيات أو الأجور .

ولا تستبعد الـ ٧٥٪ من أى إيراد آخر من الإيرادات الخاضعة للضريبة . وكذلك لا تستبعد الـ ٧٥٪ بالنسبة لأجور العمال والمستخدمين بالمياومة لأن الضريبة السارية عليهم لها نظام خاص يختلف عن سعر الضريبة المقررة على الموظفين والمستخدمين الدائمين أو الذين لوظائفهم صفة الدوام والاستمرار .

ثالثا : إذا كان الموظف أو المستخدم مزبنة عينية تقدر قيمتها وتضم إلى المبالغ التي تسرى عليها الضريبة .

رابعا : تستبعد قيمة الجراءات والحصم الفاشيء عن أجازات مرضية بغير ماهية كاملة وكذلك الدفعة الأصلية .

خامسا : بالنسبة للموظفين والمستخدمين وأصحاب المعاشات الذين يستبدلون أو سبق لهم أن استبدلوا جزءاً من معاشهم تسرى الضريبة على ما بق لهم من مرتب ومعاش بصرف النظر عن الجزء المستبدل .

سادسا : فإذا كان المجموع العسافي بعد ما تقدم لا يتجاوز خمسة جنيهات شهريا فإنه يعفى من كل ضريبة . فإذا كان يتجاوز خمسة جنيهات شهريا ولا يزيد على عشرة جنيهات يستبعد منه مبلغ خمسة جنيهات وتحصل الضريبة على الباقي — فإن زاد على عشرة جنيهات فلا يستبعد منه شيء — وتربط الضريبة عليه بالسكامل .

على أنه ينبغي أن يلاحظ ألا يقل صافي المبلغ الذي يستولى عليه صاحب الشأن بعد استيفاء الضريبة منه — متى كان مرتبه أو معاشه يتجاوز عشرة جنيهات عما يستولى عليه شخص يقل عنه مرتبا أو معاشا .

مثال ذلك - مستخدم تبين أن مرتبه الخاضع للضريبة هو عشرة جنيهات تماما ، فإن الضريبة التي تستحق عليه هي كما يأتي :-

مليم

عن الخمسة الجنيهات الأولى المعفاة من الضريبة .

» » » ١٠٠ « التالية باعتبار ٢ ٪

فيكون صافي مرتبه بعد الضريبة ٩ جنيهات و ٩٠٠ مليم .

فاذا كان مستخدم آخر تبين أن مرتبه الخاضع للضريبة هو ١٠ جنيهات و ٥٠ مليا شهريا فإن الضريبة المستحقة عليه قانونا هي ٢٠١ مليم باعتبار ٢ ٪ على مجموع مرتبه بغير استبعاد شيء يكون صافي مرتبه بعد الضريبة ٩ جنيهات و ٨٤٩ مليا وهو ما يقل عن صافي مرتب صاحب العشرة جنيهات ، ففي هذه الحالة لا يؤخذ من صاحب العشرة جنيهات والخمسين مليا سوى ١٥٠ مليم لكي لا يقل صافي مرتبه بعد الضريبة عن ٨ جنيهات و ٩٠٠ مليا .

مادة ٣٤ - إذا كان الموظف أو المستخدم أو صاحب المعاش أو أى شخص آخر يستولى كذلك فوق ماهيته أو معاشه أو مرتبه على أية مرتبات أو أجور أو مكافآت أخرى مما يقع تحت حكم المادة ٦١ من القانون تصرف اليه شهريا سواء من خزانة الحكومة أو من غيرها من الهيئات العامة أو الخاصة أو الأفراد وجب عليه أن يقدم المصلحة التي تصرف له ماهيته أو مكافاته أو معاشه في بحر ثلاثين يوما من تاريخ صدور هذه الأئحة اقرارا محررا على ( النموذج رقم ٢٥ ضرائب ) يبين به كافة ما يدفع اليه شهريا من تلك الإيرادات المختلفة سواء كان آتيا من مصدر حكومي أم من مصدر غير حكومي .

كما أن عليه أن يحور اقرارا آخر كلما حدث تغيير في حالته لبيان هذا التغير ويقدمه في ميعاد ثلاثين يوما من تاريخ حدوثه .

وعلى الجهة التي تصرف الماهية أو المعاش أو المكافأة أو الأجر أن تحسب الضريبة المستحقة شهريا على أساس مجموع هذه الإيرادات وأن تخصم من ماهيته أو معاشه أو مكافاته الفرق بين ما يدفعه فعلا من الضريبة عن كل إيراد من الإيرادات المذكورة على حدة وبين الضريبة المستحقة فعلا على مجموع الإيرادات .

مثال ذلك . . عضو في البرلمان يستولى على معاش مقداره الف جنيه في العام وعلى مكافأته البرلمانية ومقدارها ٤٨٠ جنيتها في العام . ستخصم منه خزانة وزارة المالية الضريبة على معاشه محسوبة كما يأتي : -

مليم جنيه					
٢	٪	عن الـ	١٢٠	جنيهاً الأولى أى	٢ر٤٠٠
٣	٪	»	١٨٠	» التى بعدها »	٥ر٤٠٠
٤	٪	»	٢٠٠	» » » »	٨ر٠٠٠
٥	٪	»	٣٠٠	» » » »	١٥ر٠٠٠
٦	٪	»	٢٠٠	» » » »	١٢ر٠٠٠
					<u>٤٢ر٨٠٠</u>

مليم جنيه

أى أنها تخصم منه شهريا ٣ر٥٦٦

وستخصم منه خزانة البرلمان الضريبة على مكافأته على الوجه الآتى : -

مليم جنيه					
٢	٪	عن الـ	١٢٠	جنيهاً الأولى أى	٣ر٤٠٠
٣	٪	»	١٨٠	» التى بعدها »	٥ر٤٠٠
٤	٪	»	١٨٠	» » » »	٧ر٢٠٠
					<u>١٥ر٠٠٠</u>

أى أنها تخصم منه شهريا ١ جنيه و ٢٥٠ مليا

ومجموع الخصم في الجهتين ٤ جنيهات و ٨١٦ مليا شهريا .

ولكن الحقيقة أن الضريبة المستحقة هي أكثر من ذلك لأنها يجب أن تحسب

على مجموع المبلغين ومقدار هذا المجموع ١٤٨٠ جنيتها .

ويكون حسابها على الوجه الآتى : -

٢	٪	عن الـ	١٢٠	جنهياً الأولى أى	٢ر٤٠٠	مليم جنيه
٣	٪	»	١٨٠	» التى بمدها »	٥ر٤٠٠	
٤	٪	»	٢٠٠	» » » »	٨ر٠٠٠	
٥	٪	»	٣٠٠	» » » »	١٥ر٠٠٠	
٦	٪	»	٤٠٠	» » » »	٢٤ر٠٠٠	
٧	٪	»	٢٨٠	» » » »	١٩ر٦٠٠	

المجموع ٧٤ر٤٠٠

— أى أن الضريبة المستحقة شهرياً هي ٦ جنيهات و ٢٠٠ مليم وهي تزيد جنهياً و ٣٨٤ ملياً شهرياً هما يخصم منه فعلاً عند حساب الضريبة على كل من الأيرادين على حدة . فهذا الفرق ينبغي أن يخصمه منه الجهة التى تصرف له معاشه فوق ما يخصمه بالفعل على المعاش .  
على أنه يحق لصاحب الأيراد أن يبين فى إقراره الجهة الحكومية التى يريد أن تتولى خصم الفرق بمرفقها .

مادة ٣٥ — فاذا كان صاحب الماهية أو المرتب أو المعاش أو المكافأة يستولى على أى إيراد غير شهرى مما يدخل تحت حكم المادة ٦١ فإن الضريبة المستحقة عن هذا الأيراد تسوى فى آخر السنة وذلك بأن تعيد الأرقام المختصة بالجهات المبينة فى المادة السابقة حساب الضريبة المستحقة على أساس مجموع الأيرادات سواء فى ذلك ما خصمت عنه الضريبة أو ما لم يخصم عنه وذلك طبقاً للأسمار التصاعديّة المنصوص عليها فى المادة ٦٣ من القانون وتطالبه بدفع الفرق الباقي عليه . وتكون هذه التسوية بناء على إقرار نهائى يقدم من صاحب الشأن فى بحر الخمسة عشر يوماً الأولى من شهر يناير من كل سنة ويحجر هذا الإقرار النهائى على ( النموذج رقم ٢٥ ضرائب ) .

مادة ٣٥ مكرر — يجوز لصاحب الشأن فى الأحوال المنصوص عليها فى السادتين السابقتين أن يقدم إقراره مباشرة إلى مصلحة الضرائب ( الإدارة العامة أو الإدارة المحلية أو المأمورية التى يقيم فى دائرتها ) وفى هذه الحالة تتولى المصلحة تسوية الضريبة المستحقة وتحصيل الفرق منه .

مادة ٣٦ — تورد الجهات الحكومية ووزارة الأوقاف ومجالس المديرية والمجالس البلدية والمحلية إلى مصلحة الضرائب ( الإدارة العامة ) في الخمسة عشر يوما الأولى من كل شهر مقدار ما استقطعته لحساب الضريبة في خلال الشهر السابق .

مادة ٣٧ — تكون مراجعة حسابات الجهات الحكومية ووزارة الأوقاف ومجالس المديرية والمجالس البلدية والمحلية للتثبت من صحة تطبيق أحكام القانون واللائحة التنفيذية والتمهلات التفسيرية المتعلقة بالضريبة على المهاي والأجور والمعاشات منقطة بمقتضى تكلفة الإدارة العامة لمصلحة الضرائب بذلك .

مادة ٣٨ — الهيئات الخاصة والشركات والمنشآت والأفراد الذين يصرفون مبالغ تتناولها الضريبة طبقا للمادتين ٦١ و٦٢ من القانون يتبعون نفس الطريقة الموضحة في المادة ٣٣ من اللائحة فيمتولى كل منها خصم مقدار الضريبة على مجموع المبالغ التي يصرفها لكل شخص شهريا طبقا للقواعد عينها .

فإذا كان مآدفعه تلك الهيئات والشركات والمنشآت والأفراد إلى الموظف أو المستخدم أو غيرهما مبالغ غير محددة القيمة كأن يكون أساس التحديد نسبة مئوية أو إذا كان مآدفعه إليه أجراً عرضياً أو كانت تدفع إليه إلى جانب أجره الشهري المحدد القيمة انعاباً أو هبات أو مكافأة غير شهرية من أى نوع كان فإن الضريبة المستحقة على المبالغ التي تدفعها من هذا القبيل تسوى في آخر السنة وتدفع إلى مأمور الضرائب في بحر الخمسة عشر يوما التالية لإنهائها مع بقاء صاحب العمل مسئولاً عن توريدها إلى الخزانة .

مادة ٣٩ — أما الملتزمون بدفع إيراد مرتب لمدى الحقة أو استحقاق ثابت في وقف فانهم يتبعون في خصم الضريبة على المبالغ التي يدفعونها الطريقة المقررة في المادة ٣٨ من هذه اللائحة إذا كان الإيراد أو الاستحقاق شهرياً .

فإذا كان الإيراد أو الاستحقاق سنوياً أو كان يدفع في فترات تزيد مدتها على شهر واحد فعليهم توريد الضريبة إلى مأمور الضرائب في الخمسة عشر يوما التالية للشهر الذي دفعوا الإيراد فيه طبقاً للمادة ٧٠ من القانون .

مادة ٤٠ — إذا كانت ما يستولى عليه الشخص من ماهية أو مرتب أو أجر أو مكافأة أو معاش أو إيراد مرتب لمدى الحياة أو استحقاق ثابت في وقف آتياً من مصدر واحد غير

حكومي وغير وزارة الأوقاف ومجالس المديرية والمجالس البلدية والمجالس المحلية تقدم البيانات المذكورة في المادة ٦٨ من القانون إلى مأمور الضرائب الموجود في دائرة اختصاصه مركز إدارة المنشأة أو محلها الرئيسي أو محل إقامة الفرد الذي يتولى صرف المبلغ له .

مادة ٤١ - أما إذا كان ما يستولى عليه الشخص من ماهية أو مرتب أو أجر أو مكافأة أو معاش أو إيراد مرتب لدى الحياة أو استحقاق ثابت في وقف آتيا من عدة مصادر غير حكومية وغير وزارة الأوقاف ومجالس المديرية والمجالس البلدية والمحلية سواء أكان كل من هذه الإيرادات يبلغ وحده النصاب الذي يجعله خاضعا للضريبة أم كان بعضها يبلغ هذا النصاب وبعضها لا يبلغه . أو كان كل إيراد منها لا يخضع في حد ذاته للضريبة لعدم تجاوزه حد الإعفاء متى كان المجموع يتجاوز هذا الحد فتقدم البيانات المذكورة في المادة ٦٨ من القانون إلى مأمور الضرائب السالكين في دائرة اختصاصه محل إقامته هو ، وعليه أن يبين في هذه الحالة اسم الجهة التي يريد أن تخصم لحساب الحكومة قيمة فرق الضريبة الناشئة من وجوب احتساب الضريبة بالسعر التصاعدي على مجموع إيراداته لاعتبار كل إيراد منها على حدة . وعليه أن يكلف تلك الجهة بدفع ذلك الفرق . ولأمور الضرائب إذا رأى ضرورة لذلك أن يكلف بدفع هذا الفرق جهة أخرى غير الجهة التي اختارها الممول وأن يبلغ ذلك إلى الممول وإلى الجهة التي وقع اختيار المأمور عليها .

وتقدم البيانات على (النموذج رقم ٢٦ ضرائب) أو على أية ورقة مشتملة على البيانات الواردة به .

مادة ٤٢ - تنفيذاً لحكم المادة ٧١ من القانون يجب على كل من يستولى على ماهية أو أجر أو مرتب أو مكافأة أو معاش أو إيراد لدى الحياة من صاحب عمل أو ملتزم بمعاش غير مستوطن بمصر أو من هيئة أو شركة أو منشأة أجنبية ليس لها فرع بمصر أن يقدم في الخمسة عشر يوماً الأولى من شهر يناير من كل سنة كشفاً على النموذج رقم ٢٦ ضرائب - أو على أية ورقة مشتملة على كافة البيانات المطلوبة في ذلك النموذج والمتعلقة بالمبالغ الخاضعة للضريبة طبقاً لنص المادتين ٦١ و٦٢ من القانون والتي استولى عليها خلال السنة السابقة وذلك سواء أكان كل من هذه الإيرادات يبلغ وحده النصاب الذي يجعله خاضعا للضريبة أو كان بعضها يبلغ هذا النصاب وبعضها لا يبلغه أو كان كل إيراد منها لا يخضع في حد ذاته للضريبة لعدم تجاوزه حد الإعفاء متى كان المجموع يتجاوز هذا الحد .

ويقدم هذا الكشف إلى مأمور الضرائب الواقع في دائرة اختصاصه محل لفافه الممول .  
وهذا الكشف يكون ، بعد تحقيقه ، اسماة الربط والتحويل ولاستصدار الإرد  
الخاص بالضريبة .

## المزايا العينية

أذاعت مصلحة الضرائب خطابا دوريا رقم ١٤ / ١ / ٦ في ١٤ / ٥ / ٢٠ / ١٩٤٠ بكيفية  
تقدير قيمة الميزات العينية التي يتمتع بها الموظفون والعمال هذا نصه :  
يحيط مصلحة الضرائب وزارات الحكومة ومصالحها والمجالس البلدية والمحلية والقروية  
ومجالس المديرية علما بأن الفقرة الأولى من المادة ٦٢ من القانون رقم ١٤ لسنة ١٩٣٩  
تقضى بأن « تربط الضريبة على مجموع ما يستولى عليه صاحب الشأن من مرتبات وماهيات  
وأجور ومكافآت ومعاشات وإيرادات مرتبة لمدى الحياة يضاف الى ذلك ما قد يكون  
ممنوحا له من المزايا نقداً أو عينا » كما أن المادة ٣٣ من اللائحة التنفيذية من القانون  
المشار إليه نصت في الفقرة « ثالثا » على أنه « اذا كان للموظف أو المستخدم مزية عينية  
تقدر قيمتها وتضم الى المبالغ التي تسرى عليها الضريبة » .  
يتبين من ذلك ان الأصل في المزية العينية أن تقدر قيمتها الحقيقية بالغة ما بلغت وتضم  
إلى الماهية أو المرتب عند حساب الضريبة على كسب العمل .

وبناء عليه فانه يقتضى أن تقوم وزارات الحكومة ومصالحها والمجالس البلدية والمحلية  
والقروية ومجالس المديرية بمحصر جميع المزايا العينية التي يتمتع بها كل موظف من  
موظفيها على اختلاف فئاتهم (موظفين - مستخدمين - خدمة سايرة - عمال - الخ) .  
سواء كانوا بالديوان العام أم بالفروع ثم تقدر قيمتها الحقيقية لضمها على الماهية والمرتبات  
الأخرى والمزايا النقدية لاتخاذ المجموع أساسا لحساب الضريبة على كسب العمل مع  
ملاحظة ما يأتي :

### أولا - المساكن

المساكن التي يتمتع بها بعض فئات الموظفين سواء أكانت من أملاك الحكومة  
أو مستأجرة أو خصصها أفراد أو هيئات لسكن موظفي الحكومة الموجودين في المنطقة



الكائنة بها مجانا تعتبر من المزايا العينية التي تخضع للضريبة على كسب العمل . على أساس قيمتها التجارية طبقا لعوائد المباني اذا كانت خاضعة لربط العوائد أو على أساس ايجار المثل إذ لم تكن خاضعة لربط عوائد المباني ويكون تقدير ايجار المثل بواسطة مأمور الضرائب الواقع بدائرة اختصاصه السكن . ولصاحب الشأن رفع الأمر للقضاء عند الخلاف على التقدير .

على أنه اذا كان المنتفع بالسكن ملزما بالاقامة به لأسباب تتعلق بصالح العمل فيقدر على أساس ١٠٪ من ماهيته أو أجره اذا زادت القيمة التجارية أو ايجار المثل عن هذا التقدير .

والموظفون الذين يسكنون منازل الحكومة بغير الزام ويحاسبون على السكن على أساس ١٥٪ من ماهيتهم أو أجرهم حسب القواعد الحالية يعتبر الفرق بين القيمة المحاسب عليها فعلا والقيمة التجارية المتخذة أساسا لربط العوائد أو المقدرة بمعرفة مأمور الضرائب حسب الحالة مزية عينية تصاف إلى الماهية أو الأجر عند حساب الضريبة على كسب العمل .

وفي حالة ما اذا كانت المنازل مفروشة فيجب إضافة ١٪ من قيمة الأثاث شهريا إلى قيمة الزيه العينية الخاصة بالسكن .

ولا عبء في تقدير السكن بما عساه ان يمنح لشاغلي الوظائف المماثلة من بدل سكن . اما استهلاك المياه ومصاريف الانارة فاذا تمدر تحديد قيمتها الفعلية فيقدر ان على أساس ٥٪ من أحرة المنزل للمياه ومثلها للاناوة . حتى ولو كانت توردها هيئة ما مجانا .

ثانيا - الكساوى المجاتية أو التي بنصف ثمن .

الملابس التي تصرف الى بعض فئات الموظفين والمستخدمين والخدمة السابرة والعمال بدون مقابلين أو بنصف ثمن . ويتحتم عليهم ارتدائها أثناء ساعات العمل الرسمية تمكينا لمرتديها من أداء واجباتهم الرسمية أو محافظة على هيئة الحكومة وتمييزا لهم عن سائر أفراد الجمهور . وكذا الملابس التي تمنح لبعض موظفي العامل والمخازن لوقاية ملابسهم العادية أثناء العمل لا تعتبر من المزايا العينية التي تخضع للضريبة على كسب العمل .

وكذلك ما يعطى نقدا كبديل كساوى اذا كان لبس هذه الكساوى ازاميا للاعتبارات السابقة الذكر فانه لا يعتبر مزية نقدية . ( أعادت المصلحة النظر في هذا البديل وقدرت اعتباره ميزة عينية )

#### ثالثا - السيارات الحكومية .

لا تعتبر من المزايا العينية السيارات المخصصة لبعض الموظفين لاستعمالها في الأعمال الرسمية والفهوم من الأعمال الرسمية هو الانتقال لتأدية عمل من أعمال الوظيفة .

#### رابعا - التليفونات المنزلية .

ولا تعتبر من المزايا للعينية التليفونات الموضوعه بمنازل بعض الموظفين رعاية لصالح العمل وتكفيهم من أداء واجباتهم الرسمية .

#### خامسا - الغذاء المجانى .

يعتبر من المزايا العينية اذا أخذت بصفة الاستمرار . أما اذا كان اعطاؤه لسبب اضطراب الموظف أو العامل بالبقاء فى عملة بصفة عرضية أثناء ساعات الغذاء فلا يعتبر من المزايا العينية ويقدر على أساس تكاليفه الفعلية حسب الأسعار المتعاقد عليها .

#### سادسا - الاشتراكات المجانية على خطوط النقل المشترك .

١ - تذاكر الاشتراك على خطوط النقل المشترك ( سكك حديد - ترام - مترو - سيارات عمومية ) التي تصرفها مصالح الحكومة لبعض الموظفين لأغراض مصلحة لا تخضع للضريبة .

ب - تذاكر الاشتراك التي تمنحها بعض شركات الترام والسيارات العمومية داخل المدن لبعض الموظفين على سبيل المجاملة تعتبر من المزايا العينية وتقدر قيمتها بثمان المثل وتضم الى ماهية الموظف المنصرفة اليه عند حساب الضريبة .

ج - تذاكر الاشتراك على الخطوط خارج المدن التي تمنحها شركات السيارات العمومية لبعض الموظفين على سبيل المجاملة تعتبر من المزايا العينية التي تخضع للضريبة على كسب العمل ولتقدير قيمتها يقتضى عرض كل حالة على مصلحة الضرائب .

سابعاً - العلاج المجاني بمستشفيات الحكومة .

لا يعتبر العلاج المجاني بمستشفيات الحكومة من المزايا العينية التي تخضع للضريبة على كسب العمل .

ولما كانت الضريبة على كسب العمل تسرى ابتداء من أول فبراير سنة ١٩٣٩ طبقاً للمادة ٦١ من القانون رقم ١٤ لسنة ١٩٣٩ فإن كل المزايا العينية التي يتمتع بها موظفو الوزارات والمصالح والمجالس البلدية والمحلية والقروية ومجالس المديرات وفروعها على اختلاف فئاتهم تخضع للضريبة ابتداء من ذلك التاريخ .

فاذا كان الموظف يتمتع بهذه الزية بصفة مستديمة أو شبه مستديمة كالمسكن مثلاً فإنه يراعى إضافة قيمتها شهرياً عند حساب الضريبة على كسب العمل . وإذا كان الأمر غير ذلك فإن الضريبة تسوى في آخر العام أسوة بما عساه أن يتناولوه الموظف من إيراد غير شهري طبقاً للمادة ٣٥ من اللائحة التنفيذية للقانون المشار إليه .

ومصلحة الضرائب توجه النظم إلى وجوب الاتصال بها لتقدير المزايا العينية التي لم يتناولها هذا الخطاب الدوري حتى يمكنها الارشاد الى تطبيق القانون على الوجه الصحيح وحتى تسير الجهات الحكومية على طريقة واحدة تضمن صالح الخزانة في غير غبن على الموظفين .

## أمثلة لحساب ضريبه كسب العمل

مثال رقم ١

موظف حكومي يتقاضى ماهية شهرية قدرها ١٥ جنيهاً، متزوج وله ثلاثة أولاد. ويشغل  
سكناً أميرياً مجاناً قيمته التقديرية ثلاثة جنيهاً شهرياً ويستولى على بدل ملابس قدره  
أربعة جنيهاً شهرياً فتكون استحقاقاته الخاضعة للضريبة كالتالي :

مليم جنييه	
١٥ر٠٠٠	ماهية أصلية
١ر٠٠٠	اعانة اجتماعية
١١ر٢٥٠	اعانة غلاء للمعيشة بواقع ٧٥٪
٣ر٠٠٠	القيمة التقديرية للسكن
٤ر٠٠٠	بدل الملابس
<hr/>	
٣٤ر٢٥٠	يستبعد منها
مليم جنييه	
١ر١٢٥	٧٥٪ من الماهية الأصلية فقط أي من ١٥ ج
١ر٢٠٥	٠ر٠٨٠ تمفة
<hr/>	
٣٣ر٠٤٥	الباقى الخاضع للضريبه التي تحصل كالتالي
مليم جنييه	مليم جنييه
٢٠٠ر-	عن ١٠ر- الأولى بواقع ٢٪
٤٥٠ر-	» ١٥ر- التاليه ٣٪
٣٢٢ر-	» ٨٠ر٠٤٥١ الباقيه ٤٪
٩٧٢ر--	جملة الضريبه المستحقه

مثال رقم ٢

موظف في إحدى الدوائر الزراعية يتقاضى ماهية شهرية قدرها ٣٥ ج وله ولدان ويتمتع بالميزات الميمنية الآتية :-

- ١ - سكن مجاني
- ٢ - جاموسة حلابه
- ٣ - محاصيل تصرف له مجانا

فتكون استحقاقاته بالنسبة لحساب الضريبة

	مليم جنيه
الماهية الشهرية	٣٥٠٠٠
اعانة غلاء للمعيشة بواقع ١٩٥٪	٦٨٢٥
القيمة التقديرية للسكن المجاني	٢٠٠٠
» » لما يستفيد به من إنتاج الجاموسة	٣٠٠٠
» » للمحاصيل التي تصرف له	١٢٥٠
	<hr/>
	٤٨٠٧٥

يستبعد منها ٧٥٪ من الماهية الأصلية فقط أى من ٣٥٥ ج

	٢٦٢٥	
الباقى الخاضع للضريبة التي تحصل كالاتى	٤٥٤٥٠	
مليم جنيه	مليم جنيه	
٢٠٠ ر - عن ال - ١٠ الأولى بواقع ٢٪		
٤٥٠ ر - » ال - ١٥ التالية » ٣٪		
٦٦٧ ر - » ال - ١٦ التالية » ٤٪		
١٨٩ ر - » ال - ٣٧ التالية » ٥٪		
جملة الضريبة المستحقة	١٥٠٦	

مثال رقم ٣ :

مهندس جامعي في الدرجة الرابعة وعنده ثلاثة أولاد يتقاضى ماهية قدرها ٣٥٠٠٠ ج  
وكان يتقاضى إعانة غلاء معيشة ٨٥٠٠ ج تحسب له استحقاقاته كالآتي :-

مليم جنيه	
٣٥٠٠٠	ماهية أصلية
١١٥٣٨	إعانة غلاء المعيشة بالقائمة الجديدة بواقع ٣٢.٥٪
	مليم جنيه
٩٠٠٠	بدل تخصص
٣٠٣٨	خصم
٥٩٦٢	قيمة الزيادة التي حصل عليها في غلاء المعيشة
<hr/>	
٥٣٠٠٠	جملة استحقاقاته

الإستقطاعات عند حساب ضريبة كسب العمل

مليم جنيه	
٢٦٦٣	إحتياطي الماش أي ٧.٥٪
٢٧٧٣	١٢٠ - تمفنة
<hr/>	
٥٠٢١٧	الباقى الخاضع للضريبة وتحصل كالآتي

مليم جنيه	
٢٠٠ -	عن الـ ١٠٠ الأولى
٤٥٠ -	» الـ ١٥٠ التالية للمشرة جنهات
٦٦٧ -	» الـ ١٦٦٨ التالية للخمسة وعشرين جنهات
٤٢٨ -	» الـ ٨٥٠٠ التالية لـ ٤١,٦٦٧

جملة الضريبة المستحقة ١٧٤٥

مليم جنيه

مهندس غير جامعي في الدرجة الرابعة وعنده ثلاثة اولاد ويتقاضى ماهية قدرها ٣٥٠٥٠٠

وكان يتقاضى إعانة غلاء معيشة ٥٠٠ مليم و٨ جنيه - تحسب استحقاقاته كالاتي :

	مليم جنيه	٣٥٠٥٠٠	ماهية
إعانة غلاء المعيشة بالعملة الجديدة بواقع ٣٢٥ /٠		١١٠٥٣٨	
	مليم جنيه	٦٠٠٠	مرتب تفتيش
	٣٠٠٠		خصم - نصف مرتب التفتيش فقط حيث ان الزيادة
	مليم جنيه	٣٠٠٠	في إعانة الغلاء وقدرها ٣٠٣٨ تزيد على النصف

جملة استحقاقاته

٥٠٠٣٨

الاستقطاعات عند حساب ضريبة كسب العمل

مليم جنيه

٢٦٦٣ احتياطي المقاس ٧٥ /٠

١٢٠ - تمغة

٣٠٠٠ الباقى من مرتب التفتيش لان مرتب تفتيش المهندسين

معفى من الضريبة لأنه حل محل بدل السفر بالنسبة لهم

٥٧٨٣

الباقي الخاضع للضريبة وتحصيل كالاتي :

٤٤٢٥٥

مليم جنيه

٢٠٠ - عن ال... ١٠٠ الاولى بواقع ٢ /٠

٤٥٠ - عن ال... ١٥٠ الثانية بواقع ٣ /٠

٦٦٧ - عن ال... ١٦٦٦٧ الثالثة بواقع ٤ /٠

١٢٩ - عن ال... ٢٠٥٨٨ الباقية بواقع ٥ /٠

جملة الضريبة المستحقة

١٤٤٦

مثال رقم ٥ :

مدير مصنع في إحدى الشركات وعنده ولدان ويتقاضى ماهيته قدرها ١٣٠٠٠ ج سنويا ويقوم بجانا في منزل ملك الشركة ويستولى على مبلغ ٣٠٠ ج سنويا مقابل أخطار الوظيفة . فتكون استحقاقاته الشهرية كالآتي :

مليم جنيه	
ماهية	١٠٨,٣٣٣
إعانة غلاء المعيشة	١٥,٠٠٠
مقابل أخطار الوظيفة	٢٥,٠٠٠
القيمة التقديرية للسكن المجاني	١٠,٠٠٠
<hr/>	
جملة إستحقاقاته	١٥٨,٣٣٣
يستبعد منها عند حساب الضريبة ٧٥٪ من الماهية فقط أى من	٨١,٢٥٠
	١٠٨,٣٣٣
<hr/>	
الباقى الخاضع لضريبة كسب العمل وتحصل كالآتي	١٥٠,٢٠٨

مليم جنيه	مليم جنيه
٢٠٠- عن الـ ١٠,٠٠٠ الأولى بواقع ٢٪	
٤٥٠- » » ١٥,٠٠٠ التالية « ٣ »	
٦٦٧- » » ١٦,٦٦٧ » « ٤ »	
١,٢٥٠ » » ٢٥,٠٠٠ » « ٥ »	
٢,٠٠٠ » » ٣٣,٣٣٣ » « ٦ »	
٣,٥١٥ » » ٥٠,٢٠٨ الباقية « ٧ »	
جملة الضريبة المستحقة	٨,٠٨٢



مثال رقم ٦

موظف معامِل بمقتضى قانون المعاشات سنة ١٩٠٩ ويخص منه احتياطي معاش ٥٪ فقط ويستولى على ماهية قدرها ٥٣ جنيهه — تكون استحقاقاته كالاتى :

ملبم جنيهه	٥٣.٠٠٠	ماهية
	<u>٨٩٠٠٤</u>	غلاء معيشة بواقع ١٦ر٨ ٪
	٦١٩٠٤	جملة استحقاقاته
		يستبعد منها

ملبم جنيهه ٢٦٥٠  
 ٥٪ من الماهية الأصلية وقدرها ٥٣ جنيهه إذ أن هذه النسبة هي التي تخصم فعلا منه نظير احتياطي المعاش

١٤٠ — تمغة

الباقى الخاضع لضريبة كسب العمل وتحصل كالاتى :

٢٧٩٠

٥٩١١٤

ملبم جنيهه	٢٠٠	عن الـ	١٠ر٠٠٠	الأولى	ملبم جنيهه
٤٥٠	—	عن الـ	١٥ر٠٠٠		
٦٦٧	—	عن الـ	١٦ر٦٦٨	التالية	بواقع ٤ ٪
٨٧٢	—	عن الـ	١٧ر٤٤٧	الباقية	بواقع ٥ ٪

جملة الضريبة المستحقة

٢١٨٩

مثال رقم ٧ :

موظف حكومي مثبت ماهيته الشهرية ٢٣ ج وليس له أولاد ويخص منه قسط متأخر  
إحتياطي مدى الحياة قدره ١١٣ ر - بحسب استحقاقاته كالآتي :-

	مليم جنيه
المهية الأصلية	٢٣٠٠٠
إعانة غلاء المعيشة بواقع ٢١٪	٤٨٣٠
<hr/>	<hr/>
الجملة	٢٧٨٣٠
يستبعد منها	
مليم جنيه	
١٧٢٥٥	٠.٧٥٪ قيمة إحتياطي معاش المدة الحاضرة فقط (ولا يلتفت)
	لمبلغ ١١٣ مليا قسط المتأخر (
	٠.٦٠ ر - <hr/>
	١٧٨٥
	<hr/>
٢٦٠٤٥	الباقى الخاضع لضريبة كسب العمل وتحصل كالآتي :

	مليم جنيه
٢٠٠ ر -	عن ١٠ ج الأولى بواقع ٢٪
٤٥٠ ر -	» ١٥ ج التالية بواقع ٣٪
٠٤٢ ر -	» ١٠٤٥٥ ر الباقية بواقع ٤٪
	<hr/>
٦٩٢ ر -	جملة الضريبة المستحقة

# القواعد المقررة لاعانة غلاء المعيشة

أولا - الاحكام العامة للصرف

أصدرت وزارة المالية الكتب الدورية رقم ف ٢٣٤ - ١٣ - ٢٧ في ٨ - ١٠ - ١٩٤١ و ٢٩ - ١١ - ٦ و ٤١ - ١ - ٤٢ و ٢ - ٧ - ٣١ و ٤٢ - ١٠ - ١٩٤٢ و ٢٢ - ٦ - ١٩٤٣ و يناير ١٩٤٥ و ٢٨ - ٥ - ١٩٤٥ و أغسطس ١٩٤٧ و ٢٦ - ٢ - ١٩٥٠ متضمنة الاحكام العامة للصرف وفيما يلي أهمها : -

( ١ ) يشترط فيمن تصرف اليه الاعانة أن يكون من العاملين بصفة منتظمة وليس من المكلفين خدمات وقتية أو عارضة .

والمقصود بالخدمة المنتظمة أن يكون المستخدم أو العامل مستمرا على القيام بآداء واجبات منتظمة بصرف النظر عن نوع تعيينه وعن فئة المستخدمين التابع لها . ولا تصرف الاعانة الا لمن له خدمة ثلاثة أشهر على الأقل .

( ٢ ) لصرف الاعانة يجب أن يقدم كل مستحق لها من الموظفين والمستخدمين والمهال إلى ادارة المستخدمين بالوزارة أو المصلحة التابع لها اقرارا بحالته الاجتماعية في يوم أول يناير يكون نافذ المفعول لمدة سنة ولا يلتفت لأي تغيير يحدث خلال هذه السنة . وتعمل هذه الاقرارات من نسخة واحدة فقط تحفظ بملف الخدمة .

أما الموظفون الجدد فيقدم الاقرار الخاص بهم من تاريخ انقضاء الثلاثة أشهر الأولى ويوضح في هذا الاقرار عدد الأولاد - ذكورا وإناثا - الذين يعملهم النوظف فعلا ولا يكتسبون بصرف النظر عن أعمارهم . وتطبيقا لهذا المبدأ تصرف الاعانة عن الأولاد المذكورين بعد : -

١ - الابنة المطلقة التي لا تتقاضى نفقة

ب - الابنة التي توفي زوجها ولم يترك لها شيئا

- ج - الابنة التي عقد عليها ولم يدخل بها إذا كان زوجها لا ينفق عليها  
د - الابن المتزوج إذا كان عاطلا ويقوم والده بالانفاق عليه  
هـ - الابن المحامي تحت الترين عن المدة القانونية للتمرين بدون أجر على أن تقطع الاعانة اعتبارا من أول يناير التالي لاشتغاله بإجر .

ولا تصرف اعانة عن الأولاد المتبينين

( ٣ ) الذين يرفقون من الخدمة ثم يعودن اليها تصرف لهم الاعانة من تاريخ اعادتهم إذا كانت لهم مدة خدمة سابقة بالحكومة تزيد على الثلاثة أشهر .

( ٤ ) تصرف اعانة الغلاء إلى : -

- ( ا ) الموظفين والمستخدمين المفصولين من الخدمة أثناء مدة تسليمهم مافي عهدتهم  
( ب ) الضباط الموجودين في الاستيداع - وتحسب الاعانة على ماهية الاستيداع  
( ج ) الأطباء الذين يعملون نصف الوقت - ويكون صرف الاعانة على الماهية التي يتناولونها فملا .

( ٥ ) يمكن الحجز على الاعانة لغاية ربع قيمتها لأجل النفقة الشرعية أو دين للحكومة

( ٦ ) تتبع الاعانة الماهية - فتصرف كاملة أو منقوصة أو لا تصرف - الا في حالة واحدة وهي حالة الأجازة المرضية بنصف ماهية أو ربع ماهية أو بدون ماهية - فان الاعانة يستمر صرفها كاملة .

( ٧ ) تحسب الاعانة عن كسور الشهر بنسبة عدد أيام الشهر الفعلية

( ٨ ) لاتدخل المرتبات أو المكافآت الاضافية ضمن الماهية التي تصرف عنها اعانة غلاء - سواء كانت تلك المرتبات عينية أم نقدية .

( ٩ ) لاتدخل المبالغ التي تصرف في مقابل الشغل في غير أوقات العمل الرسمية في حساب المرتب الذي يبني عليه تحديد الاعانة .

انقطاع عمال اليومية عن الخدمة بسبب المرض يمكن التجاوز عنه لاستمرار صرف الاعانة تحت شرط : -

(أ) أن تكون المصلحة متأكدة تماما من أن العامل كان حقا مريضا طول مدة غيابه  
(ب) أن يكون صافي مجموع مدة خدمته السابقة يبلغ ثلاثة أشهر أو يزيد على ذلك بعد  
استبعاد مدة الانقطاع .

(١١) المستخدمين والعامل الذين يستولون على إعانة غلاء معيشة لا يحرمون منها مدة  
غيابهم بمأمورية أو بأجازة خارج القطر .

(١٢) لا تصرف الاعانة للعامل الذين يراعى في تحديد أجورهم ارتفاع تكاليف المعيشة  
في الوقت الحالى .

(١٣) أرباب المعاشات الذين يعادون إلى الخدمة تحسب لهم نسبة اعانة غلاء المعيشة على  
أساس مجموع المعاش مع الماهية أو المكافأة أو الأجر الذى يمنح لهم .

(١٤) تحدد نسبة الإعانة لهال اليومية على أساس الأجر اليوى مضروبا في ٢٥ أو ٣٠  
يوما حسب الأيام المقررة لكل منهم .

وتمنح الإعانة على أساس الأيام التى يشغلها العامل فعلا ولو زادت أو قلت عن الأيام  
المقررة للمعمل وتدخل ضمن هذه المدة أجازات الاعياد والمواسم الرسمية والجازات التى تمنح  
للعامل بماهية كاملة والجازات المرضية بأجر أو بنصف أجر .

أما الإعانة التى تستحق للعامل في شهر فبراير فتحسب على أساس أنه يشتمل عادة  
٢٥ يوما - إذا كانت أيام العمل الرسمية المقررة ٢٥ يوما - ويمنح الإعانة عن أيام الشغل فعلا

(١٥) يشترط في منح الاعانة أن لا تقل جملة ما يصرف من ماهية أو أجر أو معاش  
مع الاعانة لموظف أو مستخدم أو عامل باليومية أو صاحب معاش عن جملة ما يتقاضاه  
منهما من يقل عنه ماهية أو أجر أو معاشا .

(١٦) يخصم من مرتب التخصص أو التفرغ أو أى مرتب آخر مماثل حصل عليه  
الموظف منذ سنة ١٩٤٥ فيما عدا بدل الملابس للضباط قيمة الزيادة التى يحصل عليها الموظف  
في الاعانة ، ويسرى هذا الحد على مرتب التفتيش ومرتب الانتقال الثابت فيما لا يزيد  
على نصف المرتب .

(١٧) الموظفات المتزوجات بموظفين في الحكومة أو بأرباب المعاشات يمنحن نصف إعانة غلاء المعيشة المقررة للموظفين الذين ليس لهم أولاد .

(١٨) تزداد إعانة غلاء المعيشة بمقدار ٥٠ ٪ للموظفين والمستخدمين والعمال الذين يعملون بمنطقة القنال وقد قرر مجلس الوزراء بحلته المنعقدة في ١٦ / ٥ / ١٩٤٨ صرف هذه الزيادة لموظفي ومستخدفي وعمال محافظتي سينا والبحر الأحمر والصحراء الشرقية إعتباراً من ٢٠ / ٧ / ١٩٤٧ تاريخ زيادة الاعانة في منطقة القنال .

(١٩) تمنح الاعانة لجميع الموظفين والمستخدمين والعمال باليومية على أساس الماهية الفعلية التي يتناولها كل منهم .

ثانياً — العقوبة التأديبية التي توقع في حالة تقديم إقرارات كاذبة للحصول على إعانة غلاء المعيشة

١ — تنص المادة الأولى من المرسوم الصادر في ١٥ / ١٢ / ١٩٤١ على أنه «مع عدم الاخلال بتطبيق عقوبة أشد تقضى بها القوانين واللوائح بكون عقاب الموظف أو المستخدم الذي يقدم للمصلحة التابع لها بيانات كاذبة عن حالته المدنية للحصول على إعانته غلاء المعيشة الصادر بها قرار مجلس الوزراء في أول ديسمبر ١٩٤١ الفصل من الخدمة ويخصم ما قد يكون صرف اليه بغير وجه حق من أصل الماهية المستحقة له أو مما قد يترتب له أول المستحقين عنه من مكافأة أو معاش » .

٢ — يقضي كتاب المالية الدوري رقم ٢٣٤ / ١٣ / ٢٩ المؤرخ ٢ / ٦ / ١٩٤٨

بالآتي :

١ — إحالة الموظفين الدائمين الذين يقدمون بيانات غير صحيحة للاستيلاء على إعانة غلاء معيشة بدون وجه حق الى مجلس التأديب .

ب — الموظفون والمستخدمون المؤقتون والخدم الخارجون عن هيئة العمال وعمال اليومية تعرض حالة كل منهم على وزارة المالية لأخذ رأى مجلس الدولة فيها .

### ثالثاً - فئات إعانة غلاء المعيشة

قرر مجلس الوزراء بجلسته المنعقدة في ١٩ - ٢ - ١٩٥٠ زيادة نسب إعانة غلاء المعيشة لتكون كالآتي وقد أذاعتها وزارة المالية بكتابها الدوري رقم ف ٢٣٤ - ١٣ - ٢٧ في ٢٦ - ٢ - ١٩٥٠

#### الموظفون والمستخدمون

##### ١ - طائفة آباء الأولاد الثلاثة فأكثر

حنيه	النسبة القديمة	بمقد أقصى	الزيادة	النسبة الجديدة	بمقد أقصى
من لا تتجاوز ماهيته أو أجره ٥	١٠٠٪	٧٥	٥٠٪	منها ١٥٠٪	حنيه
من تكون ماهيته أو أجره أكثر من ١٥ إلى ١٠	٧٥	٥٠	٥٠	١١٢,٥	١٠
» » » »	٥٠	٣٥	٥٠	٧٥	١٢
» » » »	٣٥	٢٥	٣٠	٤٩	١٢
» » » »	٢٥	١٤	٣٠	٣٢,٥	١٢
» » » »	١٤	١٠	٢٠	١٦,٨	١٥
» » » »	١٤	١٠	١٠	١٥,٤	١٥

##### ٢ - طائفة آباء الولد أو الولدين

من لا تتجاوز ماهيته أو أجره ٥	١٠٠	٧٥	٥٠	١١٢,٥
من تكون ماهيته أو أجره أكثر من ١٥ إلى ١٠	٧٥	٥٠	٥٠	٧٥
» » » »	٥٠	٣٥	٥٠	٥٢,٥
» » » »	٣٥	٢٥	٤٠	٣٥
» » » »	٢٥	١٥	٣٠	١٩,٥
» » » »	١٤	١٠	٢٠	١٦,٨
» » » »	١٤	١٠	١٠	١٥,٤

٣ - طائفة العزاب والمتزوجين ممن لا اولاد لهم

جنيه	٪.٧٥	منها ٪.٥٠	٪.٥٠	٥ جنيته	من لا يتجاوز ماهيته أو أجره	٥ جنيته	١٠ الى ٥٠	٣٥	٥٠	٥٢ر٥
٦ر٥	» ٢٧ر٥	» ٥٠	» ٢٥	٢٠»١٠	»	»	»	»	»	»
	» ٢١	» ٤٠	» ١٥	٣٠»٢٠	»	»	»	»	»	»
	» ١٩ر٥	» ٣٠	» ١٥	٤٠»٣٠	»	»	»	»	»	»
١٥	» ١٦ر٨	» ٢٠	١٤»١٤	١٠٠»٤٠	»	»	»	»	»	»
١٥	» ١٥ر٤	» ١٠	١٤»١٤	١٠٠	»	»	»	»	»	»

## رابعاً - الأمر العسكري

بتطبيق إعانة الغلاء على موظفي المحال الصناعية والتجارية وعمالها .

صدر أمر عسكري رقم ٩٩ لسنة ١٩٥٠ في ٢٠ - ٢ - ١٩٥٠ بتطبيق إعانته - غلاء المعيشة التي قررها مجلس الوزراء في ١٩ - ٢ - ١٩٥٠ على موظفي المحال الصناعية والتجارية وقد نشر بالعدد غير الاعتيادي رقم ٢٢ مكرر من الوقائع المصرية بتاريخ ٢١ - ٢ - ١٩٥٠ وهذا نصه :-

نحن مصطفى النحاس باشا .

بعد الاطلاع على الرسوم الصادر في ١٣ مايو سنة ١٩٤٨ باعلان الأحكام العرفية .  
وعلى الرسوم بقانون رقم ١٠٢ لسنة ١٩٤٥ بشأن استمرار العمل ببعض التدابير المتعلقة بالشؤون الإجتماعية .

وعلى الأمرين رقمي ٥٤٨ و ٣٥٨ الصادرين في ٩ ديسمبر سنة ١٩٤٢ و ١٩ ديسمبر سنة ١٩٤٤  
بشأن إعانة غلاء المعيشة لعمال المحال الصناعية والتجارية .

وعلى قرار مجلس الوزراء الصادر في ١٩ فبراير ١٩٥٠ بسريان القواعد التي أقرها بشأن



إعانة غلاء المعيشة على موظفي وعمال المحال الصناعية والتجارية .

ولما كانت أسعار السلع كان مقدراً هبوطها تدريجياً بانتهاء الحرب إلى أن تصل إلى مستوى معتدل وهو فرض لم يتحقق للآن بل على العكس من ذلك زادت تكاليف المعيشة من ذلك الوقت إلى الآن مما حمل الحكومة على تقرير الزيادة في فئات غلاء لوظفيها وعمالها .

ونظراً لاتصال هذه الاعتبارات إتصلاً وثيقاً في الوقت الحاضر بصالح الطبقات العاملة وبالتالي إتصالها مباشرة بالأمن العام واستتبابه في مختلف أنحاء البلاد .

وبمقتضى السلطة المخولة لنا بالرسوم الصادر في ١٨ يناير سنة ١٩٥٠ وبعد موافقة مجلس الوزراء - نقرر ما هو آت :

مادة ١ - يستبدل بجدول إعانة غلاء المعيشة المقررة لمحال المحال الصناعية والتجارية بمقتضى الأمرين رقمي ٣٥٨ و٥٤٨ المتقدم ذكرهما جدول الفئات الملحق بهذا الأمر .

مادة ٢ - يتخذ أساساً لتحديد العلاوة الأجر الأساسي الذي يتناوله الموظف أو المستخدم أو العامل وقت صدور هذا الأمر .

فإذا كان الأجر يشمل إعانة غلاء المعيشة السابقة استبعدت تلك الإعانة بالفئات المنصوص عليها بالأمر رقم ٥٤٨ لسنة ١٩٤٤ ومنحت الإعانة على أساس الفئات الجديدة المبيّنة بالجدول المرفق .

مادة ٤ - لا يجوز أن يقل الأجر للبالغ من العمر ثمانى عشرة سنة عن إثني عشر قرشاً ونصف في اليوم أو ثلاثاً واثني عشر قرشاً ونصف في الشهر بما في ذلك إعاناته غلاء المعيشة فإذا نقصت السن عن ثمانى عشرة سنة جاز أن ينقص أجره بنسبة نصف قرش في اليوم أو ١٢٥ ملياً في الشهر عن كل سنة بحيث لا يقل إلى حال من الأحوال عن عشرة قروش في اليوم أو ٢٥٠ قرشاً في الشهر .

مادة ٤ - لايسرى حكم المادة السابقة على الموظفين والمستخدمين والعمال الذين تحت التمرين إلا بعد تمضيّه مدة التمرين التي يقررها وزير الشؤون الإجتماعية بقرار منه .

مادة ٥ — يجب على أصحاب المحال الصناعيه والتجاريه التي ترتب معاشاً لمن كانوا في خدمتها من الموظفين والمستخدمين والعمال أن يصرفوا لهم إعانه غلاء المعيشه على الوجه المبين في الجدول المرافق لهذا الأمر .

مادة ٦ — تطبق أحكام هذا الأمر على الأجور والمرتبات وللعاشرات اعتباراً من أول مارس سنه ١٩٥٠ مالم تكن فئات إعانه غلاء المعيشه التي تصرفها المؤسسات التي يسرى عليها هذا الأمر تزيد عن الفئات الواردة بالجدول المرفق في هذا الحال يعمل بالفئات المقررة بالمؤسسه .

مادة ٧ — تطبق فيما يتعلق باثبات الجرائم التي تقع بالمخالفة لأحكام هذا الأمر في العقاب عليها أحكام المادتين ٨ و ٧ من الأمر رقم ٣٥٨ لسنة ١٩٤٢ المعمول به بمقتضى المرسوم بقانون رقم ١٠٢ لسنة ١٩٤٥ .

وتسرى الاحكام الاخرى المقررة في الامر المذكور والتي لا تتعارض مع نصوص هذا الامر .

مادة ٨ — يحل هذا الامر محل الامر رقم ٥٤٨ المتقدم ذكره .

مادة ٩ — ينشر هذا الامر في الجريدة الرسمية ويعمل به اعتباراً من أول مارس سنه ١٩٥٠ ولوزير الشؤون الاجتماعيه إصدار القرارات لتنفيذه .

### الجدول ( انظر صفحه ٥٩ )

وفيما يلي نص المادة الرابعه من الامر المسكرى رقم ٣٥٨ لسنة ١٩٤٢ التي احتفظ بها الامر المسكرى الجديد بموجب المادة السابعه منه .

يجوز لأصحاب المحال الذين يستخدمون عادة ٥٠ عاملاً أو أقل وكذلك لأصحاب المحال الصناعيه التي أنشئت بعد أول يناير سنة ١٩٤٠ أن يتقدموا لمصلحة العمل بشكواهم من رفع فئة غلاء المعيشه على الوجه المبين في هذا الامر ويحيل وزير الشؤون الاجتماعيه على لجنة التوفيق بين العمال وأصحاب العمل الشكاوى التي تقدم له اذا تبين ان الحاله الماليه للمحال لا تمكن أصحابها من صرف الاعانه وأن للجنة التوفيق أن تقرر إعفاء صاحب المحل من صرف هذه العلاوة كلها أو بعضها .

خامسا — أمثلة لإعانة غلاء المعيشة .

مثال رقم ١

مستخدم ماهيته خمسة جنيهات ونصف وله ثلاثة أولاد — يستحق إعانة غلاء معيشة حسب النسب الجديدة ١١٢ر٥ ٪ منها أى ١٨٨ م و٦ ح فيكون مجموع ماهو مفروض أن يستولى عليه من ماهية وإعانة غلاء معيشة ٦٨٨ م و١١ ح غير أن زميله الذى يتقاضى خمسة جنيهات فقط يستولى على إعانة قدرها ١٥٠ ٪ من ماهيته أى ٥٠٠ م و٧ ح فيكون مجموع ما يستولى عليه من ماهية وإعانة غلاء معيشة ٥٠٠ م و١٢ ح وهذه الجملة تزيد على جملة الأول الذى يكبره فى الماهية الاصلية لذلك ترفع قيمة الاعانة للأول إلى ٧ ح لتكون جملة ما يتقاضاه ٥٠٠ م و١٢ ح حتى لا تقل جملة ما يصرف من ماهيته مع الاعانة له عن جملة ما يصرف منها لمن يقل عنه ماهية .

مثال رقم ٢ :

مساعد مهندس أعزب ماهيته الشهرية ١٠ ج وكان يصرف ٥٠٠ م و٣ ح إعانة غلاء معيشة و٣ جنيه مرتب تفتيش زيدت إعانته الغلاء الخاصه به إلى ٥٢ر٥ ٪ من ماهيته فأصبحت ٢٥٠ م و٥ ح أى أن الزيادة التى حصل عليها ٧٥٠ م و١ ج .

وحيث أن هذه الزيادة تزيد على نصف مرتب التفتيش ( ٣ ج ÷ ٢ = ٥٠٠ م و١ ج ) فيخصم من بدل التفتيش مقدار النصف فقط أى ٥٠٠ م و١ ج فتكون استحقاقاته كالتالى :

ملج جنيه	
ماهيه اصلية	١٠ر٠٠٠
إعانه غلاء معيشه نواقع ٥٢٥ ٪	٥ر٢٥٠
مرتب تفتيش	١ر٥٠٠
جملة استحقاقاته	<u>١٦ر٧٥٠</u>

مثال رقم ٣ :

مهندس جامعي أعزب ماهيته الشهرية ١٢ ج وكان يصرف ٣ ج إعانه غلاء مميشة و٦ ج مرتب تفتيش .

زيدت إعانه غلاء الميشة الخاصة به إلى ٤٠٠٠ م ج كما مفتح ٩ ج بدل تخصص وألقى مرتب التفتيش فتكون استحقاقاته كالاتي :

مليم جينه	
١٢ر٠٠٠	ماهيه أصليه
٤ر٥٠٠	إعانه غلاء مميشة بواقع ٣٧٥٪

٩ر٠٠٠	مليم جينه
بدل تخصص	
١ر٥٠٠	تنزيل قيمه الزيادة التي حصل عليها في الاعانه
—————	لأنها لاتر بد على الجدول

٧ر٥٠٠	جملة استحقاقاته
<u>٢٤ر٠٠٠</u>	

مثال رقم ٤

موظف في شركة عنده ثلاثة اولاد يتقاضى ماهيه ١٣ ج تشمل اعانه غلاء الميشة فلحساب اعانه غلاء الميشة التي يستحقها تتبع الآتي :

— فئه الاعانه السابقه لذوي الثلاثة اولاد لمن تزيد ماهياتهم عن خمسة جنيهات

ولان تجاوز عشرة جنيهات هي ٧٥٪ ، فيكون ما يتقاضاه وقدره ١٣ ج عبارة  
عن ١٧٥٪ من الماهية .

ب - لحساب ماهيته الأصلية نقسم ١٣٠٠٠ على ١٧٥ فيكون الناتج ٧٤٢٩ ج

ج - وتكون إعانة غلاء المعيشة القديمة ١٣٠٠٠ ج - ٧٤٢٩ ج = ٥٥٧١ ج

د - وتكون استحقاقه بعد تطبيق الأمر الديكاري رقم ٩٩ لسنة ١٩٥٠ كالآتي :

مليم جنيه	
ماهية أصلية	٧٤٢٩
إعانة غلاء معيشة بواقع ١١٢٥٪	٨٣٥٧
جملة استحقاقه	<u>١٥٧٨٦</u>

مثال رقم ٥ :

مستخدم حكومي عنده ثلاثة أولاد وماهيته الشهرية ٧٥٠٠ ج منح أجازة  
مرضيه بنصف ماهيه لمدة ١٤ يوما في شهر أغسطس فتكون استحقاقه كالآتي :

مليم جنيه	
ماهية	٧٥٠٠
إعانة غلاء المعيشة على كامل الماهية بصرف النظر عن الأجازة للمرضية	٨٤٣٨
استقطاعات	١٥٩٣٨
مليم جنيه	

٣٣٨٧ إيرادات أجازة مرضيه بدون ماهية عن ١٤ يوما في شهر ٣١ يوما

٠٤٠ - تمغة أصلية

٢١٠ - ضريبة كسب العمل على مبلغ ١٢٢٠٢ ج وهو قيمة استحقاقه

بعد خصم الأجازة المرضية بنصف ماهية و ٧٥٪ من باقي  
الماهية الأصلية وكذلك التمغة

٣٦٤٢ - تمغة توقيع

١٢٢٩٦ الصافي المستحق له

مثال رقم ٦ :

عامل عنده ثلاثة أولاد يتقاضى أجراً يومياً قدره ٤٠٠م فلمعرفة نسبة إعانة غلاء  
المعيشة المستحقة له يتبع الآتي :

ا - إذا كان مصرحاً له بالاستغفال أيام الجمع أى العمل طوال الشهر يضرب  
الأجر فى ثلاثين يوماً فتكون الجملة ١٢ر٠٠٠ جنيهاً أى أن مجموع  
أجره الشهري يقع بين ١٠ جنيهاً و ٢٠ جنيهاً .

وعلى ذلك تكون النسبة المستحقة له ٧٥٪ من ١٢ جنيهاً .

ب - إذا كان غير مصرح له بالاستغفال أيام الجمع يضرب الأجر فى عدد  
الأيام التى اشتغالها فعلاً ولنفرض أنها ٢٥ يوماً فتكون الجملة ١٠ر٠٠٠  
مليم جنيهاً

أى أن مجموع أجره الشهري يقع بين ٥ جنيهاً و ١٠ جنيهاً .

وعلى ذلك تكون النسبة المستحقة له فى هذه الحالة ١١٢ر٥٪ من ١٠ جنيهاً .

ج - نفرض أنه اشتغل فى شهر فبراير وغير مصرح له بالاستغفال أيام الجمع  
فيضرب الأجر فى ٢٤ فتكون الجملة ٩ر٦٠٠ جنيهاً وهى تقع أيضاً  
بين ٥ جنيهاً و ١٠ جنيهاً .

وعلى ذلك تكون النسبة المستحقة له فى هذه الحالة ١١٢ر٥٪ من ٩ر٦٠٠ جنيهاً

مسأل رقم ٧

عامل عنده ثلاثة أولاد ويتقاضى أجرا يوميا قدره ٢٢٠ سلما فله معرفة نسبة اعانته غلاء المعيشة المستحقة له يتبع الآتي :

١ - اذا كان مصرحاً له بالاشتغال أيام الجمع أى العمل طوال الشهر يضرب الأجر في ٣٠ يوما فتكون الجملة ٦ ج و ٦٠٠ م شهريا أى أن أجره الشهري يقع من ٥ الى ١٠ ج .

وعلى ذلك تكون النسبة المستحقة له ١١٢ر٥٪ من ٦ ج و ٦٠٠ م أى ٧ ج و ٤٢٥ م

٢ - إذا كان غير مصرح له بالاشتغال أيام الجمع يضرب الأجر في عدد الايام التي اشتغلها فعلا ولنفرض انها ٢٦ يوما فتكون الجملة ٥ ج و ٧٢٠ م :

أى أن مجموع أجره الشهري يقع من ٥ إلى ١٠ جنيه وعلى ذلك تكون النسبة المستحقة له ١١٢ر٥٪ من ٥ ج و ٧٢٠ م أى ٦ ج و ٤٣٥ م فتكون جملة الاجر والاعانة ١٢ ج و ١٥٥ م وهي تقل عن جملة ما يتقاضاه زميله الذي يتقاضى أجرا قدره ٥ جنيهات وهي ١٢ ج و ٥٠٠ م وعلى ذلك تكمل له اعانة الغلاء الى ٦ ج و ٧٨٠ م

٣ - واذا اشتغل العامل المذكور في شهر فبراير ٢٤ يوما فيكون أجره الشهري ٥ ج و ٢٨٠ م يستحق عنها ١١٢ر٥٪ أى ٥ ج و ٩٤٠ م وتكون جملة استحقاقاته ١١ ج و ٢٢٠ م وهي تقل أيضا عن جملة استحقاقات زميله الذي يتقاضى ٥ جنيهات وقدرها ١٢ ج و ٥٠٠ م

وعلى ذلك تكمل له اعانة الغلاء الى ٧ ج و ٢٢٠ م

## طريقه استعمال الجداول

المجموعة الأولى :

الخاصه بالجداول الشاملة للاعانة واحتياطي المعاش والتمنعة وضريبة كسب العمل  
نفرض أن موظفا ماهيته سبعة جنيهات شهريا وعنده ثلاثة أولاد ، فلمعرفة تفاصيل  
استحقاقه تتبع الآتي . -

أولا - نبحث عن الرقم ٧ في العامود الأول من الجدول رقم ٢ من أولا من المجموعة  
الأولى ( صفحة ٢ ) وهو الخاص بذوى الأولاد الثلاثة فأكثر ممن تزيد ماهياتهم على  
خمسة جنيهات ولا تتجاوز عشرة جنيهات .

ثانياً - نأخذ خطأ أفقياً أمام الرقم ٧ فنجد ما يأتي :-

مليم جنيه  
في العامود الثاني - إعانة غلاء المعيشة لمستحقة = وقدرها ٨٧٥ ٧

في العامود الثالث - جملة ما يستحقه من ماهية وإعانة = وقدرها ٨٧٥ ١٤

في العامود الرابع - إحتياطي المعاش أي ٧٥٪ من الماهية = وقدره ٥٢٥ -

في العامود الخامس - التمنعة المستحقة على مجموع الماهية والاعانة = وقدرها ٠٤٠ -

في العامود السادس - الباقي من جملة ما يستحقه والخاضع لضريبة  
كسب العمل إن كان موظفا حكومياً = وقدره ٣١٠ ١٤

العامود السابع - الباقي من جملة ما يستحقه والخاضع لضريبة  
كسب العمل إن كان موظفاً في شركة . الخ = وقدره ٣٥٠ ١٤

في العامود الثامن - ضريبة كسب العمل المستحقة عليه إن  
كان موظفاً حكومياً = وقدرها ٣٢٩ -

العامود التاسع - ضريبة كسب العمل إن كان في شركة . الخ = وقدرها ٣٣٠ -





## المجموعة الثانية :

الخاصة بضريبة كسب العمل لمن يتقاضون ماهيته فقط نفرض أن موظفا ماهيته ٤٥ جنيه - فمعرفة الضريبة المستحقة عالية تبحث في العامود الأول من الجدول رقم ٢ صفحة رقم ٢٣ نجدها ماهيته وأمامها أرقيا ما يأتي :-

مليم جنيه

١ - في العامود الثاني - الضريبة إن كان موظفا حكوميا وقدرها ١٣١١

٢ - في العامود الثالث - الضريبة إن كان موظفا في شركة .. الح وقدرها ١٣١٥

## المجموعة الثالثة :

الخاصة بحساب الماهية عن جزء من الشهر :

نفرض أن موظفا ماهيته عشرة جنيهات اشتغل ثمانية أيام فقط من الشهر ومطوب معرفة ما يستحقه من الماهية عن الايام التي اشتغلها - تتبع الآتي :-

١ - حيث ان العشرة جنيهات هي عبارة عن ١٠ × ١ لذلك يستعمل الجدول الخاص برقم ١ وتنقل العلامة العشرية للفاتح رقما واحدا إلى اليمين .

٢ - يبحث في العامود الاول من الجدول عن الرقم ٨ وتنظر أرقيا تحصل على الآتي بعدنقل العلامة العشرية كما أوضحنا .

مليم جنيه

١ - في العامود الاول - ما يستحقه إذا كان الشهر ٣١ يوما وقدره ٢٥٨١

ب - في العامود الثاني - ما يستحقه اذا كان الشهر ٣٠ يوما وقدره ٢٦٨٨

ج - في العامود الثالث - ما يستحقه اذا كان الشهر ٢٩ يوما وقدره ٢٨٥٩

د - في العامود الرابع - ما يستحقه اذا كان الشهر ٢٨ يوما وقدره ٢٨٥٧

شرح طريقة الاستفادة من هذه الجداول  
في حساب ضريبة كسب العمل

لمن يستولون على مرتبات إضافية خلاف إعانة غلاء المعيشة

لقد علمنا من شرح طريقة حساب الضريبة أنه لا يفي من استحقاقات الموظف إلا ما يحصل منه انظير إحتياطي المعاش إن كان مثبتا بالغا ما بلغ هذا الإحتياطي وإذا لم يكن مثبتا فيعني من الضريبة ٧٥٪ من الماهية فقط زائدا التبعة إن كان موظفا حكوميا .  
من هذا يتضح أنه إذا كان موظف يستولى على مرتبات أو مكافآت علاوة على إعانة غلاء المعيشة أمكن بسهولة إستخراج ما يستحق عليه من الضريبة بالاستعانة بهذه الجداول وذلك باحتساب السعر المقرر للضريبة على الشريحة التي يقع فيها هذا المرتب .  
مثال ذلك : -

مليم جنيه	
موظف ماهيته ١٦٥٠٠ مزوج وليس له ولد تكون استحقاقاته كالآتي : -	
مليم جنيه	١٦٥٠٠
ماهية	
إعانة غلاء معيشة	٦١٨٨
إعانة اجتماعية	١٠٠٠
الجملة	<u>٢٣٦٨٨</u>

فبالرجوع الى الجدول رقم ٣ صفحة ١٨ نجد ان زميله غير المتزوج الذي لا يصرف  
مليم جنيه

له إعانة اجتماعية يخصم منه ٥٤٢ر - ضريبة كسب العمل :  
وحيث أن مبلغ الجنيه الزيادة الخاص بالإعانة الاجتماعية يقع في الشريحة الثانية من  
شرائح المبالغ الخاصة للضريبة أي من ١٠ جنيه الى ٢٥ جنيه وهي الشريحة التي يستحق  
عليها ٣٪ كما هو موضح بالألحقة التنفيذية : -  
فتكون جملة الضريبة المستحقة عليه كالآتي : -

مليم جنيه	
الضريبة المستحقة على زميلة غير المتزوج	٥٤٢ر -
٣٪ من الجنيه الخاص بالإعانة الاجتماعية	٠٣٠ر -
جملة الضريبة المستحقة	<u>٥٧٢ر -</u>

# Inventory

No.	Qty.	Unit	Description	Value
1	1	Box	...	...
2	2	...	...	...
3	3	...	...	...
4	4	...	...	...
5	5	...	...	...
6	6	...	...	...
7	7	...	...	...
8	8	...	...	...
9	9	...	...	...
10	10	...	...	...
11	11	...	...	...
12	12	...	...	...
13	13	...	...	...
14	14	...	...	...
15	15	...	...	...
16	16	...	...	...
17	17	...	...	...
18	18	...	...	...
19	19	...	...	...
20	20	...	...	...
21	21	...	...	...
22	22	...	...	...
23	23	...	...	...
24	24	...	...	...
25	25	...	...	...
26	26	...	...	...
27	27	...	...	...
28	28	...	...	...
29	29	...	...	...
30	30	...	...	...
31	31	...	...	...
32	32	...	...	...
33	33	...	...	...
34	34	...	...	...
35	35	...	...	...
36	36	...	...	...
37	37	...	...	...
38	38	...	...	...
39	39	...	...	...
40	40	...	...	...
41	41	...	...	...
42	42	...	...	...
43	43	...	...	...
44	44	...	...	...
45	45	...	...	...
46	46	...	...	...
47	47	...	...	...
48	48	...	...	...
49	49	...	...	...
50	50	...	...	...

## تصحيح الاخطاء

صواب	خطأ	السطر	رقم العمود	رقم الصفحة
—٢٩٣	—١٩٣	١٢	٤	١
٥٦٦٤٨	٥٦٤٤٨	١٧	٣	٦
٥٩٤٢٨	٥٩٤٢٧	٩	٦	٧
٥٨٤٧٥	٥٨٤٧٣	٧	٧	٧
٢١٢٣	٢١١٣	٦	٨	٧
٢١٣٠	٢١٢٠	٦	٩	٧
٤٥٧٥	٤٥٨٥	١	٤	٨
٢٦٨٩	٢٦٧٩	٣	٨	٨
—٦٠٠	—٥٤٠	٢٣	٥	٩
١٤٧٦٢	١٤٧٦٧	٢٣	٨	٩
٣٤٨٨	٣٢٨٨	٢	٢	١٠
١٠٩٣٨	١٠٨٣٨	١٣	٣	١١
١٠٤٢٩	١٠٣٢٩	١٣	٦	١١
١٠٤٦٩	١٠٣٦٩	١٣	٧	١١
—٢١٣	—٢١٠	١٣	٨	١١
—٢١٤	—٢١١	١٣	٩	١١
—٦٩٢	—٦٩١	١٩	٨	١٢
٣٥٧٧٥	٣٥٧٨٥	١٣	٣	١٣
—٣٩٨	—٣٩٧	٤	٤	١٧
٨٣٣٨	٨٢٣٨	٩	٧	١٧
٢٥٥٠٠	٢٥٥٠٠	٢٠	٣	١٨
٢٢٥٠٠	٢٢٥٠٠	٥	١	١٩
٢٣٥٠٠	٢٣٥٠٠	٦	١	١٩
٤٧٢٥	٤٧٢٠	٥	٢	١٩
٢٨٣٧٥	٢٨٢٧٥	١٠	٧	١٩
٢١٤٧	٢١٤٧	٣	٩	٢٣
—٣٨٧	—٣٨٧	٢	٢	٢٩

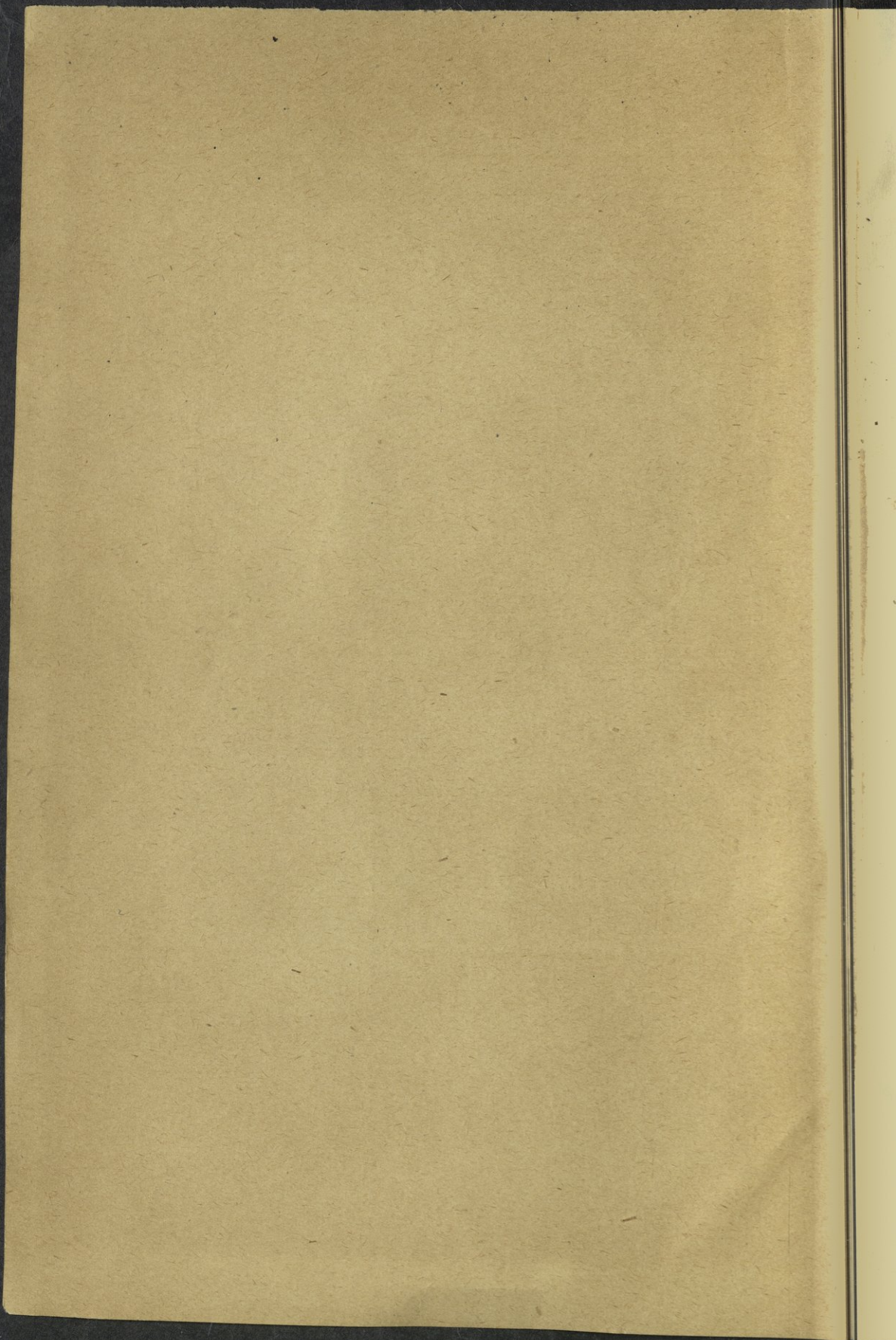

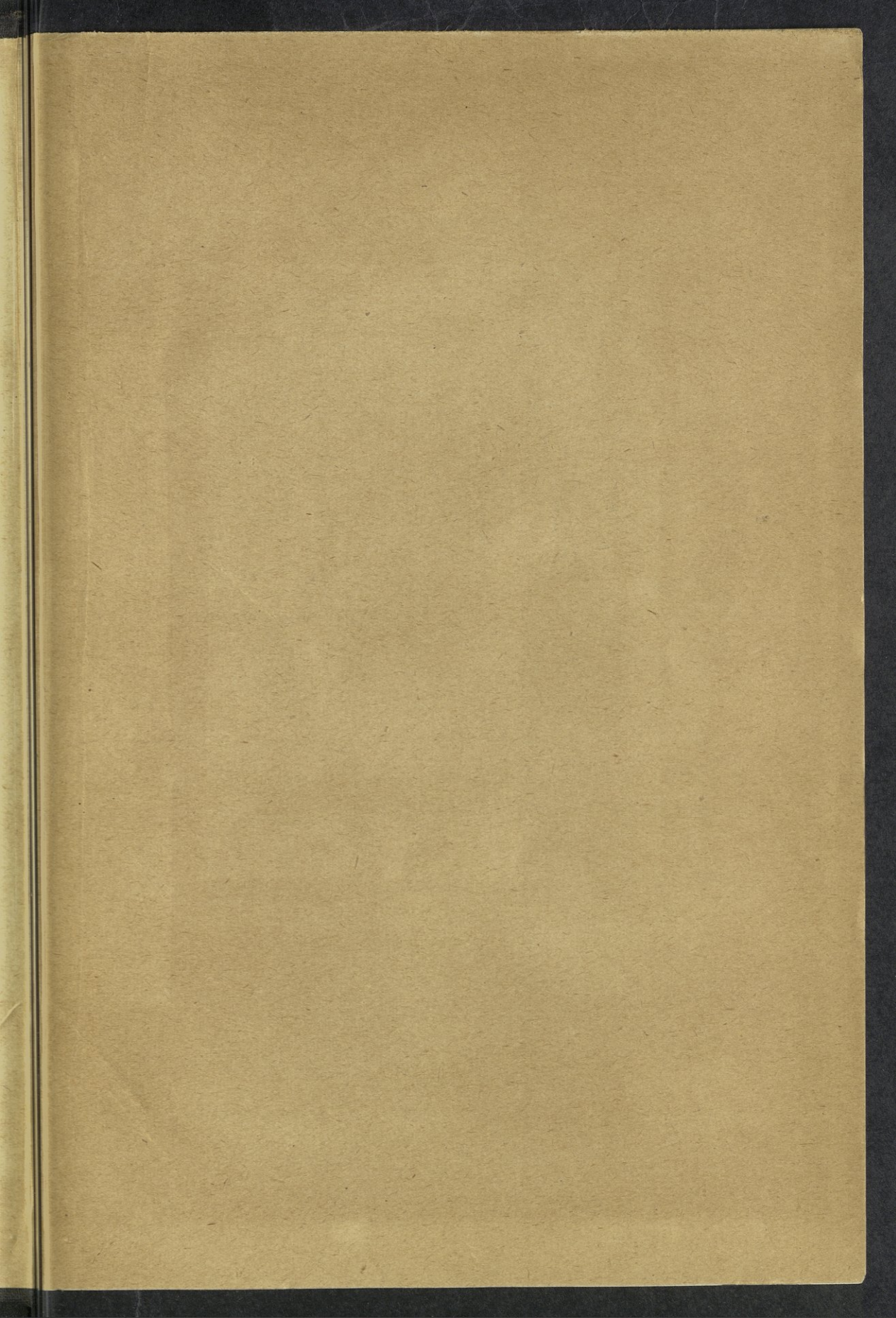

عفيق، محمد رشاد  
الجدول التفصيلية للماهيات واعانة غ

AMERICAN UNIVERSITY OF BEIRUT LIBRARIES



01018359



AMERICAN  
UNIVERSITY OF BEIRUT

331.22  
A25jA