

0111763019
COLUMBIA UNIVERSITY LIBRARIES
BUTLER STACKS
0111763019

315.6
Irl
1947
pt.1

BOUND
JUL 30 1956

DATE DUE

INTERLIBRARY LOAN

DEC 17 1984

4/30/08

APR 03 2008

FEB 16 2009

OCT 09 2008

201-6503

Printed
in USA

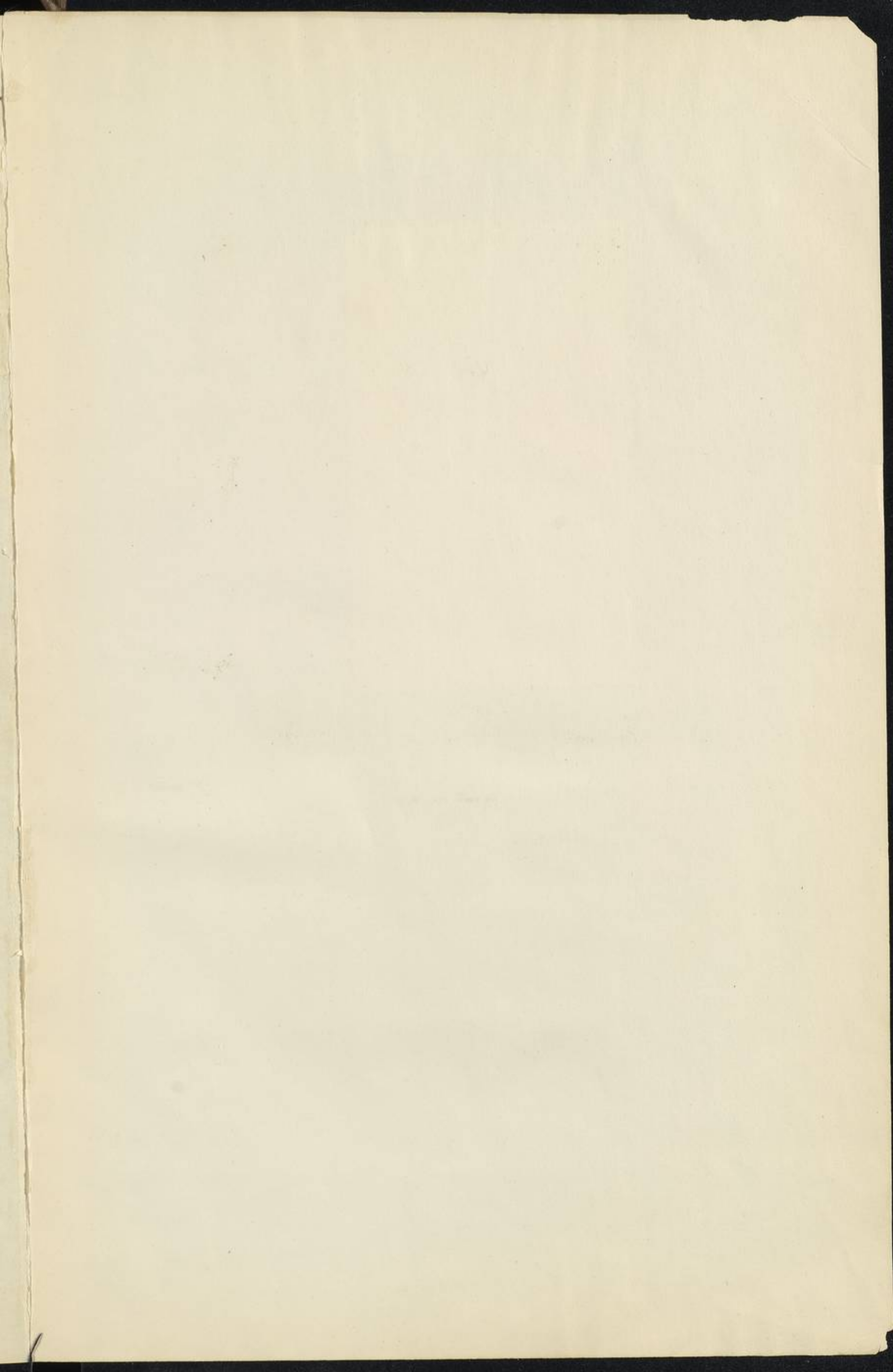

المملكة العراقية

وزارة الشؤون الاجتماعية



مديرية النفوس العامة

احصاء السكان لسنة

١٩٤٧

الجزء الاول

لواء بغداد - لواء الحلة - لواء الديلم
لواء كربلاء - لواء الكوت - لواء ديالى

بغداد - ١٩٥٤

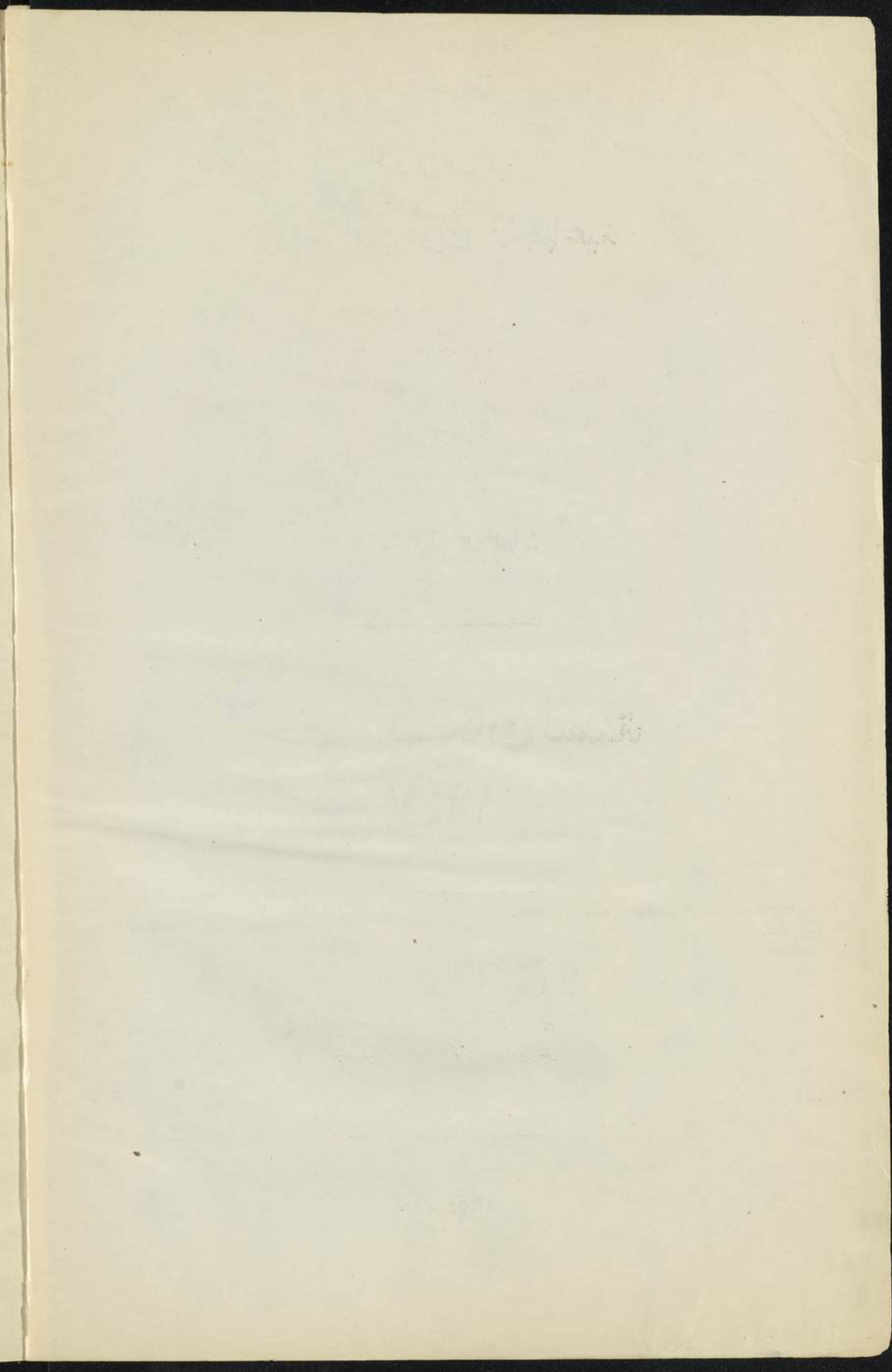

المحتويات

صفحة	
٨٥ - ١	لواء بغداد
	قضاء بغداد ١ - ٣٣ ناحية الاعظمية ٨ ، ٢١ ناحية الكرادة الشرقية ١٠ ، ٢٣ ناحية سلمان باك ١٢ ، ٢٦ ناحية الدورة ١٣ ، ٢٥
	قضاء الكاظمية ٣٤ - ٤٩ ناحية ابو غريب ٣٥ ، ٣٩ ناحية الطارمية ٣٧ ، ٤١
	قضاء المحمودية ٥٠ - ٦١ ناحية اليوسفية ٥٤ ، ٥٥
	قضاء سامراء ٦٢ - ٧٣ ناحية الدجيل (سيكه) ٦٣ ، ٦٦
	ناحية بلد ٦٤ - ٦٧
	قضاء تكريت ٧٤ - ٨٥ ناحية بيجي ٧٥ ، ٧٧
١٤٢ - ٨٦	لواء الحلة
	قضاء الحلة ٨٦ - ٩٩ ناحية المحاويل ٨٨ ، ٩٢
	قضاء المسيب ١٠٠ - ١١٣ ناحية جرف الصخر ١٠١ ، ١٠٥ ناحية السده ١٠٢ ، ١٥٦
	ناحية الاسكندرية ١٠٣ ، ١٠٧
	قضاء الهندية ١١٤ - ١٢٩ ناحية ابو غرق ١١٥ ، ١٢٠
	ناحية الكفل ١١٧ ، ١٢٢ ناحية الجدول الغربي ١١٨ ، ١٢٣
	قضاء الهاشمية ١٣٠ - ١٤٢ ناحية القاسم ١٣٠ ، ١٣٣
	ناحية المدحتيه ١٣١ ، ١٣٤
١٨٣ - ١٤٣	لواء السليم
	قضاء الرمادي ١٤٣ - ١٥٦ ناحية هيت ١٤٦ ، ١٥٠
	قضاء الفلوجة ١٥٧ - ١٦٨ ناحية الكرمة ١٥٩ ، ١٦٢
	قضاء عنه ١٦٩ - ١٨٣ ناحية حديثه ١٧١ ، ١٧٥
	ناحية القائم ١٧٢ ، ١٧٦
٢٠٦ - ١٨٤	لواء كربلاء
	قضاء كربلاء ١٨٤ - ١٩٥ ناحية الحسينية ١٨٥ ، ١٨٨
	ناحية عين تمر ١٨٦ ، ١٨٩
	قضاء النجف ١٩٦ - ٢٠٦ ناحية الكوفة ١٩٧ ، ١٩٩
٢٥٣ - ٢٠٧	لواء الكوت
	قضاء الكوت ٢٠٧ - ٢١٨ ناحية النعمانية ٢٠٩ ، ٢١٢
	قضاء الحي ٢١٩ - ٢٣٠ ناحية الموقية ٢٢١ ، ٢٢٤
	قضاء بدره ٢٣١ - ٢٣٨ ناحية زرباطية ٢٣١ ، ٢٣٢
	قضاء الصويره ٢٣٩ - ٢٥٣ ناحية الزبيدية ٢٤٠ ، ٢٤٤
	ناحية العزيزية ٢٤١ ، ٢٤٥

قضاء بعقوبة ٢٥٤ - ٢٦٢

قضاء خانقين ٢٦٣ - ٢٧٧ ناحية خانقين ٢٦٤ - ٢٦٨

ناحية قره تو وهورين شيخان ٢٦٥ ، ٢٦٩

ناحية السعدية ٢٦٦ ، ٢٧٠

قضاء المقدادية ٢٧٨ - ٢٨٧ ناحية كنعان ٢٧٨ ، ٢٨٠

ناحية ابو صيدا ٢٧٩ ، ٢٨١

قضاء مندلي ٢٨٨ - ٢٩٩ ناحية بلدروز ٢٩٠ ، ٢٩٣

قضاء الخالص ٣٠٠ - ٣١١ ناحية المنصورية ٣٠٢ - ٣٠٦

ناحية بني سعد ٣٠٣ ، ٣٠٧

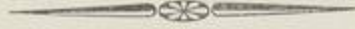

المقدمة

ان الهدف من احصاء النفوس قد تغير كثيرا في يومنا هذا عما كان عليه قبل الحرب العالمية الاولى فبينما كان يقصد منه الكم في النفوس أو معرفة القابلية المادية (من تجنيد أو ضرائب) فقد اصبح اليوم دعامة واساسا لاقتصاد المجتمع وسيلا واضحا لتفهم مقومات بنائه ولاجله فقد اختلفت الطرق في سبيل التوصل الى النتائج المتوخاة من الاحصاء في الوقت الحاضر عما كان عليه سابقا .

ان الاحصاء الذي قامت به الحكومة العراقية كان وحتى الآن هو الوحيد من نوعه في الشرق الادنى والاطلس عدا تركيا التي تجربته قبل عشرين سنة من تاريخ هذا الاحصاء الذي تم بيوم واحد .

وان عملا كهذا جرى لأول مرة من نوعه لا بد وان تتخلله مصاعب ومشاكل جمة متأية من طبيعة وشكل مراميه وقد درس هذا النوع من الاحصاء دراسة لا بأس بها قبل البدء به . ومع ذلك فإن هناك عوامل عدة كانت ولا تزال حجرة عثرة في انجازه على شكل أفضل .

هذا وبالرغم مما اعترضه من الصعاب فإنه تم بدرجة مرضية الى حد ما كما وان تبويب الجداول على الشكل الذي تم قد تخلته عوارض وازمات وكانت سببا لتأخره الى هذا الوقت كما وان قضية طبع هذه الجداول كان عملا شاقا لفقدان مستلزماته في المطابع المحلية من جهة وتكاثر اعمال مطبعة الحكومة الى درجة اقعدها عن القيام بطبعها في وقتها آنذاك .

ان هذه المجموعة الاحصائية قد تمت باربعة مجلدات ثلاثة منها للجداول الاحصائية الاولية اما المجلد الرابع فهو يتضمن تحليل ودراسة الاحصاءات والمقارنة بين الخطوط البيانية للوضع الاحصائي الذي نتج عن هذه العملية ولما كانت اليد العاملة الفنية التي تقوم عادة بمثل هذه الاعمال قليلة بدرجة تكاد تكون معدومة فإنه قد اصبح من الضروري تأجيل المجلد الرابع الى ما بعد نشر المجلدات الثلاثة الاولى التي لا تقوت الاحصائي منها فائتة . كما وانه من الجائز ان تكون هناك صعوبات للمقارنة الفردية الا ان تلك الصعوبات سوف تشرح شرحا وافيا وتفسر الجداول تفسيراً واضحاً يسهل على المشتغلين في حقل هذه الامور ادراكها من أول وهلة كما يتضمن هذا المجلد احصائيات أخرى لم تدرج في المجلدات الثلاث واخصها الامية والملكية وتعداد العوائل التفصيلي والتفاوت بين مجرى المهن في المدن والريف .

ان مهمة مديرية النفوس العامة اليوم تستلزم القيام بحقلين من العمل يختلف كل واحد عن الآخر بالنتيجة وينوحد كل بالآخر من ناحية المسير وهذان العملاقان هما الاحصاء والتسجيل الذي يستلزمه قانون تسجيل النفوس العام رقم ٥٤ لسنة ١٩٢٧ . ولاجله فقد قام بنقل المعلومات لاجل التسجيل حوالي ٤٢ مستخدماً وموظفاً ولمدة معدلها ثلاثة سنوات الى سجلات عددها (٥٠٢٣) ومن العوائل (٨٠٩٠٢٦) ومجموع نفوسها (٤٤٨٦٤٣١) موزعة على اربعة عشر لواء ومقسمة الى وحدة ادارية (ناحية) مع تفاصيل المحلات والقرى فيها التي بلغت (٩٧٧٦) بين محلة وقرية هذا فيما يخص التسجيل .

اما الاحصاء فقد استخدمت فيه المكائن الحاسوبية الاحصائية لشركة باورز ساماس والمستخدم في هذا المجال (١٨) لكل من مكائن التخريم والفحص وماكنة واحدة للتخريم والفحص الاتوماتيكي وماكنة واحدة للتدقيق وماكنتي افراز وماكنة واحدة للافراز المزدوج والطبع وقد استعيرت ماكنة التخريم الموحد العائدة لوزارة الاقتصاد مدة تجاوزت الستين . وكل هذه المكائن من ذوات الخمسة والستين عمودا واثني عشر حقلا افقيا وقد استعمل في هذه العملية (٥٢٥) مليون كارت . ان هذه العملية كان مقدر لها مدة ستين على الاكثر الا ان التبدل السريع في المستخدمات بسبب اعتزالهن الخدمة أو الاستغناء عن بعضهن بسبب فقدان القابلية قد سببت اطالة الوقت حتى كاد يتجاوز الاربع سنوات تخللها كثير من الصعوبات الفنية والادارية والتي لا مجال هنا لذكرها وقد استخدم في هذا العمل عدد من المستخدمات معدله (٤٢) للمدة نفسها .

اما عدد من استخدم في عملية الاحصاء نفسه التي استغرقت ستة اشهر من الزمن فهي كما مبيّن أدناه :

السواء	عدد المشرفين	عدد المراقبين	عدد المسجلين	عدد المفتشين	عدد الهيئة التدقيقية
اربيل	٢٢	٨٨	١٣٥٧	٤٤	٤٤
البصرة	٢١	٨٤	١٩١٧	٤٢	٤٢
بغداد	٤٣	١٧٢	٣١١٣	٨٦	٨٦
الحلة	١٧	٦٨	١٢٥٨	٣٤	٣٤
السليم	١٢	٤٨	٧٤٥	٢٤	٣٤
ديالى	١٦	٦٤	١٣٧٤	٣٢	٣٢
الديوانية	٢٨	١١٢	٢٠٨٠	٥٦	٥٦
السليمانية	١٤	٥٦	١٢٢٨	٢٨	٢٨
العمارة	١٦	٦٤	١٤٤٣	٣٢	٣٢
كربلاء	٨	٣٢	٦٣١	١٦	١٦
كركوك	١٩	٧٦	١٣٥٨	٣٨	٣٨
الكوت	١٤	٥٦	١٠٦٧	٢٨	٢٨
المتفك	٧	٢٨	١٥٠٧	١٤	٤
الموصل	٢٩	١١٦	٢٨٧٩	٥٨	٥٨
المجموع العام	٢٤٦	١٠٦٤	٢٢٠٥٧	٥٣٢	٥٣٢

وقد اشغل في يوم الاحصاء ١٩-١٠-١٩٤٧ (٤٧٦٣) بين سيارة تورن وسيارة ركاب (باص) واشترك في هذه العملية جميع طلاب المتوسّطات فما فوق وجميع موظفي الدولة ما عدا كبارهم الذين شاركوا فيه كمشرفين بمقتضى وظائفهم ولم يحدث في ذلك اليوم ما يكدر صفو الامن العام كما وان المخالفات التي حدثت من جراء الحصار تكاد تكون معدومة لقلتها اما المصروفات فهي كما يلي :-

٧١٩٣٣٧٣١ ديناراً

• ٥٠٢١٧١٧٦

• ٣٨٩٦٩٦٨٤

عملية اجراء الاحصاء عدا موظفي مديرية النفوس العامة

عملية التسجيل

عملية الاحصاء والتبويب والطبع

وفي اواسط سنة ١٩٥٢ قد ابتاعت مديرية النفوس العامة من شركة باورز ساماس ماكتين افراز وماكنة افراز المزدوج والطبع الاتوماتيكي والمدققة العامة وثلاثة من كل من آلة التخريم والفحص وذلك لاتمام الاعمال التحليلية التي تتطلبها ماهية الاحصاء .

وتسهيلاً لتبّع الجداول المدرجة في هذا الاحصاء لا بد من شرحها بصورة موجزة فالحدود الأولى منها فيه مجموع النفوس لكل من العراقيين والاجانب من ذكر وانثى وعقود الاعمار والامية والحالة الزوجية . والثاني يبحث عن العاهات وانواع المساكن وعدد العائلات . والثالث عن محل الولادة للعراقيين والرابع منها فيه الإقامة الدائمة والموقته . والخامس يحتوي على الجنسيات المختلفة للاجانب والسادس يوضح الاديان المختلفة والسابع يشرح كيفية توزيع المهنة على كل مجموعة من الوحدات الادارية ولو ان في هذا الترتيب فيه بعض الصعوبات للمقارنة الا انه سهل عندما يراد بحث وتحليل كل وحدة ادارية على حدة وفي الاخير ندرج أدناه نفوس العراق حسب تسجيل سنة ١٩٤٧ وحسب الحدود الادارية .

(٥)

المجموع	أنثى	ذكور	اللسواء
٨١٧٢٠٥	٤٠٨٨٠١	٤٠٨٤٠٤	بغداد
٥٩٥١٦٠	٣٠٦٩٩١	٢٨٨١٩٩	الموصل
٣٧٨١١٨	٢١٨٢٤٣	١٥٩٨٧٥	الديوانية
٣٧١٨٦٧	٢٢٣٨٣٣	١٤٨٠٣٤	المتفك
٣٦٨٧٩٩	١٨٥٠٧٦	١٨٣٧٢٣	البصرة
٣٠٧٠٢١	١٦٨٨١٤	١٣٨٢٠٧	العمارة
٢٨٦٠٠٥	١٥٦٦٤٠	١٢٩٣٦٥	كركوك
٢٧٤٢٦٤	١٤٢١٤٨	١٣٢١١٦	كربلاء
٢٧٢٤١٣	١٣٨٦٦٤	١٣٣٧٤٩	ديالى
٢٦١٢٠٦	١٣٦٣٠٩	١٢٤٨٩٧	الحلة
٢٣٩٧٧٦	١٣١٢٨٨	١٠٨٤٨٨	اربيل
٢٢٦٤٠٠	١٢٤٦٣٣	١٠١٧٦٧	السليمانية
٢٢٤٩٣٨	١٣٠٩٥١	١٠٣٩٨٧	الكويت
١٩٢٩٨٣	٩٦٤٤٩	٩٦٥٣٤	السليم
٤٨١٦١٨٥	٢٥٥٨٨٤٠	٢٢٥٧٣٤٥	المجموع العام لفوس العراق

Year	1910	1911	1912
Jan	1000	1000	1000
Feb	1000	1000	1000
Mar	1000	1000	1000
Apr	1000	1000	1000
May	1000	1000	1000
Jun	1000	1000	1000
Jul	1000	1000	1000
Aug	1000	1000	1000
Sep	1000	1000	1000
Oct	1000	1000	1000
Nov	1000	1000	1000
Dec	1000	1000	1000
Total	12000	12000	12000

GROUPS	فئات السن						المجموع		الجنس Sex.	المحلة او القرية Quarter or Village.
	٥٩-٥٠	٤٩-٤٠	٣٩-٣٠	٢٩-٢٠	١٩-١٠	٩-٥	اجانب Foreigners.	عراقيون Iraqis.		
50-59	40-49	30-39	20-29	10-19	5-9	اقل من خمس سنوات Less Than 5 Years of Age				
٥٠٤	١٠٦٢	١٣٨٤	١٤٦٩	١٣٤٥	٦٩٣	٧٥٢	١٥٥	٧٥٦٤	M ذكور	١ - محلة السور
٣٤٤	٥٥٦	٧٥٥	١٠٠١	١١٠٥	٦٦٤	٧١٤	١٠٥	٥٤١٩	F اناث	والعمواضية
٨٤٨	١٦١٨	٢١٣٩	٢٤٧٠	٢٤٥٠	١٣٥٧	١٤٦٦	٢٦٠	١٢٩٨٣	T المجموع	
٢٠٥	٤٥٩	٧٠٥	٧٩١	٥٢٧	١٥٩	١٣٣	٨٦	٣٠٣٨	M ذكور	٢ - محلة الميدان
١١٣	٢١١	٣٧٠	٥١٦	٢٥٤	١٣٦	١٤٦	٢٣	١٨٤٩	F اناث	
٣١٨	٦٧٠	١٠٧٥	١٣٠٧	٧٨١	٢٩٥	٢٧٩	١٠٩	٤٨٨٧	T المجموع	
١٥٤	٢٣٧	٣٣٥	٣٨١	٣٧١	١٤٧	١٦٤	٤٤	١٨٨٣	M ذكور	٣ - محلة جديد
٩٩	١٣٧	١٤٨	٢٢٧	٣٠٢	١٣٧	١٥٠	١١٨	١١٩٩	F اناث	حسن باشا
٢٥٣	٣٧٤	٤٨٣	٦٠٨	٦٧٣	٢٨٤	٣١٤	١٦٢	٣٠٨٢	T المجموع	
١٣٧	٢١٨	٢٣٠	٢٩٠	٤٢١	٢٧٢	٢٦٧	١٨	١٩٣٦	M ذكور	٤ - محلة البارودية
١٤٩	٢٢٧	٢٦٠	٣١٧	٤٥٢	٢٣٣	٢٣٣	١٣	٢٠١٩	F اناث	
٢٨٦	٤٤٥	٤٩٠	٦٠٧	٨٧٣	٥٠٥	٥٠٠	٣١	٣٩٥٥	T المجموع	
٨٢	١٣١	١٣٧	١٩٥	٢٢٤	١٥٤	١١٩	٩	١١١١	M ذكور	٥ - محلة قمر الدين
٨٣	١٣٧	١٣٣	١٩٠	٢٤٧	١٣٠	١٤٤	٢	١١١٦	F اناث	
١٦٥	٢٦٨	٢٧٠	٣٨٥	٤٧١	٢٨٤	٢٦٣	١١	٢٢٢٧	T المجموع	
٤٩	١٠٣	١٤١	١٣٧	١٩٥	١٢٦	١٤٨	٧	٩٤٧	M ذكور	٦ - محلة الفضل
٦١	١٠١	١٢٣	١٤١	١٩٠	١١٦	١١٦	٣	٩٢٥	F اناث	
١١٠	٢٠٤	٢٦٤	٢٧٨	٣٨٥	٢٤٢	٢٦٤	١٠	١٨٧٢	T المجموع	
٨٣	١٢٩	١٦٦	٢٠٥	٢٤٤	١٦٥	١٧٨	١٣	١٢٤٣	M ذكور	٧ - « القردهول
١٠٤	١١٨	١٦٣	٢٠٤	٣٠٢	١١٧	١٩١	١٧	١٢٨٦	F اناث	
١٨٧	٢٤٧	٣٢٩	٤٠٩	٥٤٦	٢٨٢	٣٦٩	٣٠	٢٥٢٩	T المجموع	
٣١	٥٥	٥١	٦٨	١٠١	٨٠	٤٧	٤	٤٥٧	M ذكور	٨ - « تبة الكرد
٣٩	٦١	٦١	٨١	١٠٢	٥٣	٦٨	٠	٥٠٤	F اناث	
٧٠	١١٦	١١٢	١٤٩	٢٠٣	١٣٣	١١٥	٤	٩٦١	T المجموع	
٦٦	٩٩	١١٢	١٤٤	٢٠١	١٢١	١٥٨	١٤	٩٤٤	M ذكور	٩ - « حمام المالح
٦٥	٩٩	١٢٠	١٤٨	٢٣٢	١٢٩	١٣٦	١٤	٩٩٧	F اناث	
١٣١	١٩٨	٢٣٢	٢٩٢	٤٣٣	٢٥٠	٢٩٤	٢٨	١٩٤١	T المجموع	
٧٨	١٦٢	١٥٤	٢٠٦	٣١٥	١٥٥	١٤٢	٥٥	١٣٦٠	M ذكور	١٠ - « الحيدر خانة
٩١	١٣٨	١٥٢	١٨١	٥٠٠	١٦٦	١٤١	٤١	١٤٠٨	F اناث	
١٦٩	٣٠٠	٣٠٦	٣٨٧	٨١٥	٣٢١	٢٨٣	٩٦	٢٦٦١	T المجموع	
٥٩	٧٤	٧٨	١٤٨	٢٠٦	٦٠	٨٩	٢٤	٧٥٠	M ذكور	١١ - « العاقولية
٤٣	٧٤	٨٦	١٠٥	١٥٢	٧٦	٨١	٢٥	٦٥٦	F اناث	
١٠٢	١٤٨	١٦٤	٢٥٣	٣٥٨	١٣٦	١٧٠	٤٩	١٤٠٦	T المجموع	

(١) لا يشمل الأشخاص الذين يقل سنهم عن خمس سنوات

(٢) لا يشمل الأشخاص الذين يقل سنهم عن عشر سنوات

Baghdad Qadha

TABLE NO.1 - Population of Quarters By Age

The City of Baghdad

MARITAL STATUS. (2)				الحالات الزوجية (2)				الامام بالقراءة والكتابة (1)		AGE		
حالات غير معينة	مفترقون	متروكون	مطلقون او مطلقات	متزوجون من اربع Wives	متزوجون من ثلاث Wives	متزوجون من اثنتين Wives	متزوجون بواحدة او متزوجات With (one wife)	عزب Un - Married	اميون Illiterates.	مقران وكتيون Literates	مجهولو السن Un - Known	60 فما فوق 60 And Over
Unknown	Separ- ated	widow- ed	Divorced	Married with 4 Wives	Married with 3 Wives	Married with two Wives	Married With (one wife)					
..	..	190	28	13	20	182	2067	3269	4300	2662	6	004
..	..	620	41	.	.	.	2032	1448	3084	1226	4	381
..	..	820	69	13	20	182	4099	4717	7889	3888	10	880
..	..	79	22	..	4	27	844	1846	1660	1326	..	140
337	1	308	64	008	322	1427	299	..	126
337	1	437	86	..	4	27	1302	2168	3092	1620	..	271
..	..	33	0	..	2	23	633	920	674	1089	..	138
..	..	100	9	446	420	706	461	1	116
..	..	183	64	..	2	23	1079	1340	1380	1000	1	204
..	..	20	4	1	2	20	088	770	604	1033	3	116
..	..	272	29	731	034	1277	022	1	160
..	..	292	33	1	2	30	1319	1304	1931	1000	4	276
..	..	14	6	.	2	20	286	014	381	620	.	78
..	1	132	22	366	323	660	314	1	03
..	1	146	28	..	2	20	602	827	1041	934	1	131
..	..	14	0	1	.	10	292	303	440	366	1	04
..	..	123	22	316	230	644	168	0	70
..	..	137	27	1	.	10	608	088	1084	034	6	129
..	..	16	6	.	.	23	396	472	426	602	.	86
..	..	146	10	409	370	791	321	1	103
..	..	162	21	.	.	23	800	837	1212	973	1	189
..	..	12	.	.	.	4	134	184	148	266	.	28
..	..	77	3	.	.	.	164	139	314	122	.	39
..	..	89	3	.	.	4	298	323	462	388	.	67
..	..	16	4	.	.	16	270	368	383	417	2	00
..	1	122	16	320	282	679	196	.	82
..	1	138	20	.	.	16	600	600	1062	613	2	137
..	.	27	12	..	2	12	306	609	410	708	.	103
..	1	141	11	398	091	682	626	2	78
..	1	198	23	.	2	12	504	1200	1097	1384	2	181
..	.	13	1	.	.	6	226	379	186	499	1	09
..	1	69	2	.	.	.	242	210	217	383	.	64
..	1	82	3	.	.	6	468	089	403	882	1	123

1 People Under Five Years of Age Excluded.

2 People Under Ten Years of Age Excluded

تتمة الجدول الاول - عدد سكان كل محلة حسب
Groups, Literacy and Marital Status

GROUPS	فئات السن						الأقل من خمس سنوات Less Than 5 Years of Age	العدد		الجنس Sex	المحلة او القرية Quarter or Village
	٥٩-٥٠ 50-59	٤٩-٤٠ 40-49	٣٩-٣٠ 30-39	٢٩-٢٠ 20-29	١٩-١٠ 10-19	٩-٥ 5-9		اجانب Foreigners	عراقيون Iraqis		
٢١٢	٣٥٥	٣٣٧	٥٢٥	٩٣٥	٥٨٠	٣٦٩	١٣٦	٣٤٢٥	M ذكور	محلة قبر علي	
٢٠١	٣٣٨	٣٤٢	٥٠٠	٨٥٢	٣٦١	٥٧٤	١٠٩	٣٢٩٣	F اناث		
٤١٣	٦٨٣	٦٧٩	١٠٢٥	١٧٨٧	٩٤١	٩٤٣	٢٤٥	٦٧١٨	T المجموع		
٤٥	٩٨	٩١	١٣٤	٢٥١	١٣١	١٣٦	٢٤	٩٢٧	M ذكور	محلة الست هدية	
٥٦	٨٥	١٠٧	١٢٧	٢٣٩	١٢٦	١٠٤	٢٣	٨٨٧	F اناث		
١٠١	١٨٣	١٩٨	٢٦١	٤٩٠	٢٥٧	٢٤٠	٤٧	١٨١٤	T المجموع		
٣٠	٦٩	٧١	٩٨	١٢٨	٧٧	٧١	٧	٥٧٥	M ذكور	محلة امام طه	
٢٢	٤١	٤٨	٨١	١١٩	٦٦	٦٤	٤	٤٨٧	F اناث		
٥٢	١١٠	١١٩	١٧٩	٢٤٧	١٤٣	١٣٥	١١	١٠٦٢	T المجموع		
٧٧	١٧٩	١٩٦	٢١٤	٢٥٩	١٠٥	٩٣	٣١٧	٩٠٦	M ذكور	محلة باب الاغا	
٤٢	٨١	٨٩	١١٨	١٦٨	٩٦	١٠٥	٣٤	٧٢٦	F اناث		
١١٩	٢٦٠	٢٨٥	٣٣٢	٤٢٧	٢٠١	١٩٨	٣٥١	١٦٣٢	T المجموع		
٥١	٦٩	٦٩	١١٩	٢٢١	٧٥	٩٦	٢٢	٧٦٢	M ذكور	محلة تحت التكية	
٥٢	٧٣	٨٥	١٠٧	١٩٧	٩٩	٨٦	١٨	٧٤٠	F اناث		
١٠٣	١٤٢	١٥٤	٢٢٦	٤١٨	١٧٤	١٨٢	٤٠	١٥٠٢	T المجموع		
٤٤	٦٦	٥٢	٨٢	١٦٠	٩٠	٩٩	٤٤	٦٠٧	M ذكور	محلة حنون الكبير	
٤٦	٤٨	٥٩	٦٩	١٥٥	٨٠	٩٤	٢٣	٥٧٢	F اناث		
٩٠	١١٤	١١١	١٥١	٣١٥	١٧٠	١٩٣	٦٧	١١٧٩	T المجموع		
١٥٥	٢٥١	٢٠٩	٢٩٢	٥٥٤	٢٨٩	٢٩١	١٤٧	٢٠٧٧	M ذكور	محلة التورات	
١٢٩	١٨٥	٢١٠	٢٩٦	٤٨٨	٢٦٨	٢٩٤	٩٨	١٩٣٤	F اناث		
٢٨٤	٤٣٦	٤١٩	٥٨٩	١٠٤٢	٥٥٧	٥٨٥	٢٤٥	٤٠١١	T المجموع		
١٠٠	١٨٢	١٨٤	٢٣٨	٣٤٥	٢٠١	٢٢٣	٨٤	١٤٩٠	M ذكور	محلة الدهانة	
٨٠	١١٧	١٣٩	٢١٩	٣٢٣	١٦٢	١٧٤	٢٢	١٣١٩	F اناث		
١٨٠	٢٩٩	٢٢٣	٤٥٧	٦٦٨	٣٦٣	٣٩٧	١٠٦	٢٨٠٩	T المجموع		
٩٩	١٧٠	١٩٥	٢١٥	٣٢٢	١٦٧	١٧٦	١٦٩	١٢٩٣	M ذكور	محلة سوق الغزل	
٦٨	١٠٤	١١٨	١٦٦	٢٤٦	١٤٦	١٨٢	١٢	١١٠٩	F اناث		
١٦٧	٢٧٤	٣١٣	٣٨١	٥٧٨	٣١٣	٣٥٨	١٨١	٢٤٠٢	T المجموع		
١٢٠	٢٥٨	٢٩٤	٣٧٣	٤١٢	١٧٦	١٧٣	٣١٥	١٦٤٨	M ذكور	محلة رأس القرية	
١١١	١٦٦	١٩٨	٢٦٦	٣٩٨	١٦٤	١٤٥	٨٥	١٤٩٩	F اناث		
٢٤٦	٤٢٤	٤٩٢	٦٣٩	٨١٠	٣٤٠	٣١٨	٤٠٠	٣١٤٧	T المجموع		
١٠٨	٢١٦	١٨٨	٢٤٢	٤٦٨	٢٧٨	٣٢٦	٨٥	١٨٩٩	M ذكور	محلة القشل	
١٢٢	١٧٣	١٩٥	٢٨٢	٤٢٣	٢٣٧	٢٥٤	٧٣	١٧٧٤	F اناث		
٢٣٠	٣٨٩	٣٨٣	٥٢٤	٩٠١	٥١٥	٥٨٠	١٥٨	٣٦٧٣	T المجموع		

(١) لا يشمل الأشخاص الذين يقل عنهم عن خمس سنوات

(٢) لا يشمل الأشخاص الذين يقل عنهم عن عشر سنوات

Baghdad Qadha

TABLE NO. 1—(Continued) Population of Quarters By Age

The City of Baghdad

MARITAL STATUS (2)									الامام بالقراءة والكتابة (1) LITERACY (1)		AGE	
حالات غير معينة Unknown	مفترقون Separated	مترملون widow- ed	مطلقون او مطلقات Divorced	متزوجون من اربع Married with 4 Wives	متزوجون من ثلاث Married with 3 Wives	متزوجون من اثنتين Married with Two Wives	متزوجون بواحدة او متزوجات Married With (one wife)	عزب Un- Married	اميون Illiterates	مترارون ويعلمون Literates	مجهولو السن Un- Known	٦٠ فما فوق 60 And Over
..	..	٣٤	٢	١	١	٣٣	١٠٧٦	١٤٦٥	١٨٨٧	١٣٠٥	١	٢٤٧
..	..	٣١٣	٩	.	.	.	١١٦٠	٩٨٥	١٩٩٥	٨٣٣	٣	٢٤١
..	..	٣٤٧	١١	١	١	٣٣	٢٢٣٦	٢٤٥٠	٣٨٨٢	٢١٣٨	٤	٤٨٨
..	..	٦	.	.	.	٥	٢٩٦	٣٧٧	٣١٨	٤٩٧	.	٦٥
..	..	٨٢	٧	.	.	.	٣٢٣	٢٦٨	٦٢٥	١٨١	.	٦٦
..	..	٨٨	٧	.	.	٥	٦١٩	٦٤٥	٩٤٣	٦٧٨	.	١٣١
..	..	٤	١	.	.	١	١٨٢	٢٤٦	٢٣٧	٢٧٤	.	٣٨
..	..	٦١	٢	.	.	.	١٥١	١٤٧	٣٠٤	١٢٣	.	٥٠
..	..	٦٥	٣	.	.	١	٣٣٣	٣٩٣	٥٤١	٣٩٧	.	٨٨
..	..	١٣	٣	.	.	١٠	٣٦٢	٦٣٧	٥٤٥	٥٨٥	١	٩٩
..	..	٦٧	٢	.	.	.	٢٦٥	٢٢٥	٣٨٥	٢٧٠	١	٦٠
..	..	٨٠	٥	.	.	١٠	٦٢٧	٨٦٢	٩٣٠	٨٥٥	٢	١٥٩
..	..	٩	٢	.	.	٣	٢٣٥	٣٦٤	١٥٩	٥٢٩	.	٨٤
..	..	٧٨	٢٤٦	٢٤٩	٣٦٧	٣٠٥	.	٥٩
..	..	٨٧	٢	.	.	٣	٤٨١	٦١٣	٥٢٦	٨٣٤	.	١٤٣
..	..	٦	.	.	.	٦	٢٠٥	٢٤٥	٢٦١	٢٩١	١	٥٧
..	٣	٤٢	٢	.	.	.	٢١٤	١٦٠	٣٩٤	١٠٧	.	٤٤
..	٣	٤٨	٢	.	.	٦	٤١٩	٤٠٥	٦٥٥	٣٩٨	١	١٠١
..	..	٢٥	٢	.	.	٩	٦٦٤	٩٤٤	٦٣٢	١٣٠١	١	١٨١
..	..	١٥٢	٢	.	.	.	٧٢٧	٥٨٩	١١١٠	٦٢٨	١	١٦١
..	..	١٧٧	٤	.	.	٩	١٣٩١	١٥٣٣	١٧٤٢	١٩٢٩	٢	٣٤٢
..	..	١٥	١	٢	٢	٧	٤٥٥	٦٦٨	٤٤٩	٩٠٢	٢	٩٩
..	١	١٤٧	٤٤٥	٤١٢	٧١٤	٤٥٣	١	١٢٦
..	١	١٦٢	١	٢	٢	٧	٩٠٠	١٠٨٠	١١٦٣	١٣٥٥	٣	٢٢٥
..	..	٢٠	.	.	١	٥	٤٢٩	٦٦٤	٦٧٣	٦١٣	.	١٠٨
..	٢	١٠٠	١	.	.	.	٣٨٨	٣٠٢	٦٥٣	٢٨٦	.	٩١
..	٢	١٢٠	١	.	١	٥	٨١٧	٩٦٦	١٣٢٦	٨٩٩	.	١٩٩
..	..	٢٩	٤	.	.	٨	٥٨٨	٩٨٥	٦٤٠	١١٥٠	١	١٤٦
..	١	١٧٠	١١	.	.	.	٥١٩	٥٧٤	٦٧٧	٧٦٢	١	١٣٥
..	١	١٩٩	١٥	.	.	٨	١١٠٧	١٥٥٩	١٣١٧	١٩١٢	٢	٢٨١
..	..	٢٣	٣	١	١	٢٤	٥٥٩	٧٦٩	٥٧٥	١٠٨٣	.	١٥٨
..	١	١٩٥	٩	.	.	.	٦٣٥	٥١٦	١١٢٤	٤٦٩	٢	١٤٩
..	١	٢١٨	١٢	١	١	٢٤	١١٩٤	١٢٨٥	١٦٩٩	١٥٥٢	٢	٣٠٧

1 People Under Five Years of Age Excluded .

2 People Under Ten Years of Age Excluded

GROUPS	فئات السن						اقبل من خمس سنوات Less Than 5 Years of Age	المجموع TOTAL		الجنس Sex.	المحلة او القرية Quarter or Village.
	٥٩-٥٠ 50-59	٤٩-٤٠ 40-49	٣٩-٣٠ 30-39	٢٩-٢٠ 20-29	١٩-١٠ 10-19	٩-٥ 5-9		اجانب Foreigners.	عراقيون Iraqis.		
٩٤	١٦٥	١٧٣	٢١٩	٢٨٦	١٤٣	١٣١	٦٥	١٢٣٢	M ذكور	محلة عمار	
٦٨	١٠٢	١٢٠	١٧٩	٢٠٧	١٢٣	١٠٣	٤٧	٩٤٢	F اناث	سبع ابيكار	
١٦٢	٢٦٧	٢٩٣	٣٩١	٤٩٣	٢٦٦	٢٣٤	١١٢	٢١٧٤	T المجموع		
٥٩	١٤٠	١٣٣	٢٢٠	٢٩١	١٤٣	١٥٤	٣٣	١١٨٢	M ذكور	محلة	
٧٧	٨٣	١٢٣	١٥٥	٢٦٠	١١٧	١٧٨	٢٣	١٠٥١	F اناث	القاطر خانة	
١٣٦	٢٢٢	٢٥٦	٣١٥	٥٥١	٢٦٠	٣٣٢	٥٦	٢٢٣٣	T المجموع		
١١٨	٢٠٢	١٩٥	٢٩٧	٤٤٩	٢٧٩	٣٠٢	٥٠	١٩٥٧	M ذكور	محلة	
١١٠	١٧٠	٢١٠	٢٥٤	٤٣١	٢٨١	٢٧٤	٢٤	١٨٩٠	F اناث	صبايغ الآل	
٢٢١	٣٧٢	٤٠٥	٥٥١	٨٨٠	٥٦٠	٥٧٦	٧٤	٣٨٤٧	T المجموع		
٤١	٨٣	٧٨	٩٣	١٣٩	٨٨	١١٠	٢٩	٦٤١	M ذكور	محلة	
٣١	٥٧	٧٧	٩٠	١٣٩	٧٥	١٠٣	٢٥	٦٠٥	F اناث	الهيئتارين	
٩٢	١٤٠	١٥٥	١٨٢	٢٧٨	١٦٣	٢١٣	٥٤	١٢٤٦	T المجموع		
١٨٨	٣٧٨	٤٦٨	٥١٦	٨٧٩	٥٢٦	٥٨٢	٥٢	٣٦٩٩	M ذكور	محلة	
٢٠٧	٢٩٥	٤٠٢	٥٢٤	٨٣٢	٤٩٦	٥٦٤	٣٥	٣٥٥٤	F اناث	الحاج فتحي	
٣٦٥	٦٧٣	٨٧٠	١٠٤٠	١٧١١	١٠٢٢	١١٤٦	٨٧	٧٢٥٣	T المجموع		
٩٩	٢٠١	٢٥٦	٣٢٣	٣٨٣	١٩٦	١٧١	١٢٦	١٦٠٠	M ذكور	محلة الرابعة	
٨٦	١٢٧	١٤٢	٢٠٠	٢٩٩	١٤٩	١٥١	٤٧	١٢١٥	F اناث		
١٨٥	٢٢٨	٢٩٨	٥٢٠	٦٨٢	٢٤٥	٢٢٢	١٧٣	٢٨١٥	T المجموع		
١٠٧	٢١٥	٢٢٢	٢٣٠	٤٠٢	٢٧٥	٢٧٤	٣٣٤	١٥٢٣	M ذكور	محلة	
١٠٦	١٦٦	٢٢٦	٢٦٢	٣٩٨	٢٣٢	٢٧٥	٢٥٥	١٥٥٥	F اناث	رأس الساقية	
٢١٣	٣٨١	٤٤٨	٤٩٢	٨٠٠	٥٠٧	٥٤٩	٥٨٩	٣٠٧٨	T المجموع		
٢٦٧	٤١٤	٥١٩	٦٢٢	٧٤٥	٣٣٩	٣٥١	٣٢٧	٣١٢٩	M ذكور	محلة السنك	
١٧٦	٣٠٠	٣٣٧	٤٧٦	٦٣٦	٣٣٢	٣٤٢	١٧٤	٢٦٢٩	F اناث		
٤٤٣	٧١٤	٨٥٦	١٠٩٨	١٣٨١	٦٧١	٦٩٣	٥١١	٥٥٥٨	T المجموع		
٣٩٥	٦٩٧	٧٤١	٧٨١	١٣١٢	٩٥٤	٩٣١	١٧٥٧	٤٥٤٥	M ذكور	محلة	
٣٣١	٥٠٨	٦٣٣	٧٩٥	١١٦٩	٨١٩	٩٦٤	١٤٢٩	٤٣٠١	F اناث	سراج الدين	
٧٢٦	١٢٠٥	١٣٧٤	١٥٧٦	٢٤٨١	١٧٧٣	١٨٩٥	٣١٨٦	٨٨٤٦	T المجموع		
٢٥٧	٥٧٨	٤٩٨	٥٢٥	١٠٥٤	٦٦٤	٦٩٩	١٣٢	٤٤١٤	M ذكور	محلة	
٢٥٤	٤٩٢	٥٤٩	٦٣٦	٩٥٦	٦٥٦	٦٣٤	٩٤	٤٤٢٧	F اناث	كباب الارمن	
٥١١	١٧	١٠٤٧	١١٦١	٢٠١٠	١٣٢٠	١٣٣٣	٢٢٦	١٨٤١	T المجموع		
٢٤٠	٤٦٢	٤٨٤	٥٧٢	٩٢٨	٧٢٥	٥٧٥	٣١١	٣٩٠٥	M ذكور	محلة	
٢٤٤	٤١٤	٥٢٣	٦٣٩	٩٢٣	٥٦٤	٥٦٠	٢٧٢	٣٩٠٨	F اناث	قهوة شكر	
٤٨٤	٨٧٦	١٠٠٧	١٢١١	١٨٥١	١٢٨٩	١١٣٥	٥٨٤	٧٨١٣	T المجموع		

(١) لا يشمل الاشخاص الذين يقل سنهم عن خمس سنوات

(٢) لا يشمل الاشخاص الذين يقل سنهم عن عشر سنوات

Baghdad Qadha

The City of Baghdad

TABLE NO.1 - Population of Quarters By Age
(Continued)

MARITAL STATUS, (2)				الحالات الزوجية (٢)					الامام بالقراءة والكتابة (١)		AGE	
حالات غير مبينة Unknown	مفترقون Separated	متروكون widowed	مطلوقون او مطلقات Divorced	متزوجون من اربع Married with 4 Wives	متزوجون من ثلاث Married with 3 Wives	متزوجون من اثنتين Married with two Wives	متزوجون بواحدة او متزوجات Married With (one wife)	عزب Un- Married	اميون Illiterates.	يعلمون ويعتدون Literates	مجهولو السن Un- Known	٦٠ فما فوق 60 And Over
..	..	١٥	٥	٢	١	١٩	٣٩٢	٥٨٩	٤١٧	٧٤٩	٠	٨٦
..	..	١١٩	٥	٠	٠	٠	٣٤٤	٢٩٥	٥٠٠	٣٨٦	٠	٨٧
..	..	١٣٤	١٠	٢	١	١٩	٧٣٦	٨٨٤	٩١٧	١١٣٥	٠	١٧٣
..	..	٩	٠	٠	١	٦	٣٥٩	٥٤٣	٤٠٧	٦٥٤	٠	٧٥
..	١	٢١	٤	٠	٠	٠	٣٥٥	٣٩٨	٥٧٤	٣٢٢	١	٨٠
٠	١	٣٠	٤	٠	١	٦	٢١٤	٩٤١	٩٨١	٩٧٦	١	١٥٥
..	..	٢٧	٣	٠	١	٢٠	٥٨٥	٧٩٠	٦٩٧	١٠٠٨	٢	١٦٣
..	..	٢١٠	٤	٠	٠	٠	٦٣٦	٥٠٩	١٢٢١	٤١٩	٢	١٨٢
..	..	٢٣٧	٧	٠	١	٢٠	١٢٢١	١٢٩٩	١٩١٨	١٤٢٧	٤	٣٤٥
..	..	٤	٠	٠	٠	٦	١٨٥	٢٧٧	٢٦٠	٣٠٠	١	٣٧
..	..	٧٥	١	٠	٠	٠	٢٠٦	١٧٠	٤٣٩	٨٨	٠	٥٨
..	..	٧٩	١	٠	٠	٦	٣٩١	٤٤٧	٦٩٩	٣٨٨	١	٩٥
..	..	٢٢	٧	٠	٥	٣٤	١١٤٣	١٤٣٢	١٦٦٦	١٤٢٣	١	٢١٣
..	١	٣٣٦	١٧	٠	٠	٠	١٣٣١	٨٤٤	٢٣٦٣	٦٦٢	٨	٢٦١
..	١	٣٥٨	٢٤	٠	٥	٣٤	٢٤٧٤	٢٢٧٦	٤٠٥٩	٢١٣٥	٩	٤٧٤
..	..	٣٤	٤	٠	١	١١	٤٨٧	٨٢٢	٥٠٢	١٠٥٣	٠	٩٧
..	١	١٤٦	٥	٠	٠	٠	٤٤٤	٣٦٦	٦١٩	٤٩٢	٠	١٠٨
..	١	١٨٠	٩	٠	١	١١	٩٣١	١١٨٨	١١٢١	١٥٤٥	٠	٢٠٥
..	..	٢٧	٣	٠	٤	١٩	٥٧٩	٦٧٦	٩٣٧	٦٤٦	٠	١٣٢
..	٢	٢٠١	٨	٠	٠	٠	٦٦٣	٤٢٩	١٢٩٠	٢٤٥	١	١٤٤
..	٢	٢٢٨	١١	٠	٤	١٩	١٢٤٢	١١٠٥	٢٢٢٧	٨٩١	١	٢٧٦
..	..	٤١	٦	٠	١	٨	١١٤١	١٥٧٩	١١٣١	١٩٨٤	٩	٢٠٠
..	٣	٢٧٦	١٢	٠	٠	٠	٩٩٦	٨٤٢	١٣٣١	١١٣٠	٠	٢٠٤
..	٣	٣١٧	١٨	٠	١	٨	٢١٣٧	٢٤٢٨	٢٤٦٢	٣١١٤	٩	٤٠٤
..	..	٨٦	٨	١	٧	٥٢	١٩٤٨	٢٣١٥	٣٧٧٤	١٥٩٧	٨	٤٨٣
..	٣	٦٠٣	١٩	٠	٠	٠	٢١٥٤	١١٦٨	٤٤٣٠	٣٢٦	١٤	٤٩٧
..	٣	٦٨٩	٢٧	١	٧	٥٢	٤١٠٢	٣٤٨٣	٨٢٠٤	١٩٢٣	٢٢	٩٨٠
..	..	٢٤	٨	٠	٤	١٨	١٤٥٠	١٦٢٩	٢٠٨١	١٧٦٦	٢	٢٦٩
..	..	٤٤٠	١٨	٠	٠	٠	١٨٤٦	٩٢٧	٢٩٥٠	٩٣٧	٠	٣٤٤
..	..	٥١٤	٢٦	٠	٤	١٨	٣٢٩٦	٢٥٥٦	٥٣١	٢٧٠٣	٢	٦١٣
..	..	٤٨	١١	٤	١١	٥١	١٢٢٢	١٥٦٩	٢٠٥٩	١٥٨٢	٢	٢٢٨
..	٢	٤٩٥	٦٣	٠	٠	٠	١٤٨٩	١٠٠٨	٢٨٣١	٧٩٠	٣	٣١١
..	٢	٥٤٣	٧٤	٤	١١	٥١	٢١٧١	٢٥٧٧	٤٨٩٠	٢٣٧٢	٥	٥٢٩

1 People Under Five Years of Age Excluded.

2 People Under Ten Years of Age Excluded

GROUPS		فئات السن					الجنس Sex	المجموع TOTAL		المحلة او القرية Quarter or Village
٥٩-٥٠ 50-59	٤٩-٤٠ 40-49	٣٩-٣٠ 30-39	٢٩-٢٠ 20-29	١٩-١٠ 10-19	٩-٥ 5-9	اقل من خمس سنوات Less Than 5 Years of Age		اجانب Foreigners.	عراقيون Iraqis.	
١٧٥	٣٣١	٣٤٨	٢٧٨	٤٣٥	٣٤٢	٥٢٤	٩٨	٢٥٧٢	M ذكور	محلة - ٣٤
١٣٦	٢٤٠	٣٤٤	٣٥٨	٤٠٠	٣٧٥	٤٤٢	٦٢	٢٤١٣	F اناث	حي الاكراد
٣١١	٥٧١	٦٩٢	٦٣٦	٨٣٥	٧١٧	٩٦٦	١٦٠	٤٩٨٥	T المجموع	محلة
٥٣٥	٩٨٨	١٠٧٩	١٠٢٢	١٥٤٤	١١٠٧	١٢١٦	١٨٦١	٦٢٢٦	M ذكور	باب الشيخ - ٣٥
٣٩٦	٦١٩	٩١٩	٩٩٠	١٤٣٦	١١١٠	١٠٦٣	١٣٧٤	٥٧٤٤	F اناث	الاولى
٩٣١	١٦٠٧	١٩٩٨	٢٠١٢	٢٩٨٠	٢٢١٧	٢٢٧٩	٣٢٣٥	١١٩٧٠	T المجموع	محلة
٣٠٢	٥٧٥	٦١٥	٦١٢	١٠٩٢	٧٧٩	٨١١	٤٢٩	٤٦٨١	M ذكور	باب الشيخ - ٣٦
٢٦٠	٤٣٧	٥٩٠	٧٠١	٩٩١	٧٠٧	٧٢٨	٣٤٦	٤٤٩٨	F اناث	الثانية
٥٦٢	١٠١٢	١٢٠٥	١٣١٣	٢٠٨٣	١٤٨٦	١٥٣٩	٧٧٥	٩١٧٩	T المجموع	محلة
٢٥٨	٤٧٥	٤٥٣	٥٥٤	٩٧٦	٦٧٥	٧٢٠	١٠٢٤	٣٤٠٨	M ذكور	محلة الكولات - ٣٧
٢٤٥	٣٥٩	٤٦٥	٥٤٣	٩٣٥	٦٠٣	٦٤١	٩٢٢	٣٢٢١	F اناث	المجموع
٥٠٣	٨٣٤	٩١٨	١٠٩٧	١٩١١	١٢٧٨	١٣٦١	١٩٤٦	٦٦٢٩	T المجموع	محلة - ٣٨
٥٦	١٠٦	١٠٦	٢٤٧	٢٧٩	١٤٤	١٣٧	٢٦	١١٠٨	M ذكور	محلة
٥٧	٨٣	٩٦	١٢٦	٢٠٧	١٢٥	١٣٥	٢٨	٨٦٦	F اناث	بني سعيد
١١٣	١٨٩	٢٠٢	٣٧٣	٤٨٦	٢٦٩	٢٧٢	٥٤	١٩٧٤	T المجموع	محلة - ٣٩
٣٠٤	٥٣٤	٤٤٩	٧٢١	١٣٦٨	٨٤٢	٧٩٤	٥٤٦	٤٧٩٣	M ذكور	فرج الله
٢٨٥	٤٨٢	٥٢٧	٦٨٧	١٢١٦	٧٣١	٧٢٠	٤٩٥	٤٥٥٥	F اناث	المجموع
٥٨٩	١٠١٦	٩٧٦	١٤١٨	٢٥٨٤	١٥٧٣	١٥١٤	١٠٤١	٩٣٤٨	T المجموع	محلة - ٤٠
١٥٢	٢٧٢	٣٥٩	١٩٩	٣٥٣	٤٤٨	٤٤٤	٠٠	٢٤٢٧	M ذكور	محلة عرصات
١٥٦	٢١٩	٣٤٩	٣١٥	٣٣٤	٣٨٣	٤٣٦	٠٠	٢٤٢٢	F اناث	قره شعبان
٣٠٨	٤٩١	٧٠٨	٥١٤	٦٨٧	٨٣١	٨٨٠	٠٠	٤٨٤٩	T المجموع	محلة - ٤١
٥٨	١٣٠	١٣٨	١٥٧	٢٣٥	١٧٠	١٦٧	١٣٦	١٠٠٤	M ذكور	قره شعبان
٦٦	٩٤	١٠٩	١٤٣	٢٣٣	١٦٩	١٧٨	٤٥	١٠٣٨	F اناث	المجموع
١٢٤	٢٢٤	٢٤٧	٣٠٠	٤٦٨	٣٣٩	٣٤٥	١٨١	٢٠٤٢	T المجموع	محلة - ٤٢
٢٥٢	٤٤٨	٣٩٣	٥٨٤	١١٧٠	٦٩٢	٦٨٨	٣٧٤	٤١٦٠	M ذكور	محلة طاطران
٢٣٣	٤٠٣	٤٥٤	٥٤٢	١٠٥٧	٥٩٣	٦٣٨	٣٠٩	٣٩١٩	F اناث	المجموع
٤٨٥	٨٥١	٨٤٧	١١٢٦	٢٢٢٧	١٢٨٥	١٣٢٦	٦٨٣	٨٠٧٩	T المجموع	محلة - ٤٣
٧٧	١١٧	١٠٥	١٨٣	٣٠٧	١٦٦	١٧٢	٦٨	١١٤٦	M ذكور	محلة عبيد
٦٧	١٠٣	١٢٠	١٥٥	٢٧٧	١٣٨	١٥٧	٤٧	١٠٥٨	F اناث	المجموع
١٤٤	٢٢٠	٢٢٥	٣٣٨	٥٨٤	٣٠٤	٣٢٩	١١٥	٢٢٠٤	T المجموع	محلة - ٤٤
٦٢	١١٠	١٢١	٢١٩	٢٥٧	١٢٩	١٣٤	٤٨	١٠٦٧	M ذكور	محلة
٦٣	٧٣	١١٦	١١٧	٢٣٨	١٣٤	١٣٠	٤٠	٩١٤	F اناث	حنون الصغير
١٢٥	١٨٣	٢٣٧	٣٣٦	٤٩٥	٢٦٣	٢٦٤	٨٨	١٩٨١	T المجموع	

Baghdad Qadha

TABLE NO.1 — Population of Quarters By Age
(Continued)

[The City of Baghdad

MARITAL STATUS. (2)									الامام بالقراءة والكتابة (1)		AGE	
الحالات الزوجية (2)									Literacy			
حالات غير معينة Unknown	مفترقون Separ- ated	متروكون widow- ed	مطلقون او مطلقات Divorced	متزوجون من اربع Married with 4 Wives	متزوجون من ثلاث Married with 3 Wives	متزوجون من الثنتين Married with two Wives	متزوجون بواحدة او متزوجات Married With (one wife)	عزب Un - Married	اميون Illiterates.	يقرأون ويكتبون Literates	مجهولو السن Un - Known	60 فما فوق 60 And Over
..	..	٦٧	١٤	٤	٢	٥٦	٨٧١	٧٩٠	١٨٣٤	٣١٢	٦	٢٣١
..	٩	٢١٨	٩	٠	٠	٠	١٠٧٦	٣٤٦	٢٠٠٦	٢٧	٢	١٧٨
..	٩	٢٨٥	٢٣	٤	٢	٥٦	١٩٤٧	١١٣٦	٣٨٤٠	٣٣٩	٨	٤٠٩
..	..	١٢٩	١٧	٣	٢	٢٥	٢٦٤٥	٢٩٤٣	٤٩١٨	١٩٥٣	٩	٥٨٧
..	٥	٧٥٩	٣٧	٠	٠	٠	٢٧٢٤	١٤٢٠	٥٥٧٩	٤٧٦	٨	٥٧٧
..	٥	٨٨٨	٥٤	٣	٢	٢٥	٥٣٦٩	٤٣٦٣	١٠٤٩٧	٢٤٢٩	١٧	١١٦٤
..	..	٦٢	٦	٣	٢	١٥	١٦١٥	١٨١٧	٢٩٦٧	١٣٣٢	٢	٣٢٢
..	٣	٥٣٠	٤١	٠	٠	٠	١٨٣٧	٩٩٨	٣٧٣٩	٣٧٧	٥	٤٢٥
..	٣	٥٩٢	٤٧	٣	٢	١٥	٣٤٥٢	٢٨١٥	٦٧٠٦	١٧٠٩	٧	٧٤٧
..	..	٧٢	٦	٣	٢	١٥	١٤١٦	١٥٢٣	٢٩٨٥	٧٢٧	٦	٣١٥
..	١	٤٠٠	١٨	٠	٠	٠	١٥٦٧	٩١٣	٣٤٠٩	٩٣	١٠	٣٤٢
..	١	٤٧٢	٢٤	٣	٢	١٥	٢٩٨٣	٢٤٣٦	٦٣٩٤	٨٢٠	١٦	٦٥٧
..	..	٨	٠	١	١	١٠	٣١٨	٥١٥	٤٧٥	٥٢٢	٠	٥٩
..	..	٨٧	٣	٠	٠	٠	٣٠٣	٢٤١	٦٥١	١٠٨	٠	٦٥
..	..	٩٥	٣	١	١	١٠	٦٢١	٧٥٦	١١٢٦	٦٣٠	٠	١٢٤
..	..	٣٤	٥	٣	٣	٣٠	١٦٤٥	١٩٨٣	٣١٤٤	١٤٠١	٦	٣١١
..	٤	٤٤٣	١٦	٠	٠	٠	١٨٢٦	١٣١٠	٣٠٠٠	١٣٣٠	٤	٣٩٨
..	٤	٤٧٧	٢١	٣	٣	٣٠	٣٤٧١	٣٢٩٣	٦١٤٤	٢٧٣١	١٠	٧٠٩
..	..	٢٧	١	٦	٧	٤٨	٨٦٩	٥٧٧	١٨٦٥	١١٨	٠	٢٠٠
..	..	٢٢٧	٩	٠	٠	٠	١٠٧٥	٢٩٢	١٩٨٤	٢	٣	٢٢٧
..	..	٢٥٤	١٠	٦	٧	٤٨	١٩٤٤	٨٦٩	٣٨٤٩	١٢٠	٣	٤٢٧
..	..	٢٢	٤	٢	١	١٣	٣٤٠	٤٢١	٧٨٠	١٩٢	٢	٨٣
..	..	١٢٢	١٢	٠	٠	٠	٣٧٩	٢٢٣	٨٦٩	٣٦	١	٩٠
..	..	١٤٤	١٦	٢	١	١٣	٧١٩	٦٤٤	١٦٤٩	٢٢٩	٣	١٧٣
..	..	٣٣	٣	٠	٠	٨	١٤٣١	١٦٧٩	٢٣٦٠	١٤٨٦	٤	٣٠٣
..	٢	٣٥١	٩	٠	٠	٠	١٥١٣	١١٢٢	٣١٢٣	٤٦٧	٦	٣٠٢
..	٢	٣٨٤	١٢	٠	٠	٨	٢٩٤٤	٢٨٠١	٥٤٨٣	١٩٥٣	١٠	٦٠٥
..	..	١٠	٥	٠	٠	٣	٣٩٠	٤٦٨	٤٥٠	٥٩٢	٠	٨٧
..	١	٩٤	٦	٠	٠	٠	٤٠٤	٣٠٥	٧٠٦	٢٤٢	١	٨٧
..	١	١٠٤	١١	٠	٠	٣	٧٩٤	٧٧٣	١١٥٦	٨٣٤	١	١٧٤
..	..	٨	١	٠	٠	١	٣٦١	٤٨١	٣٦٣	٦١٨	٠	٨٣
..	١	٩٠	٢	٠	٠	٠	٣٣٩	٢٥٨	٥٩٤	٢٣٠	٠	٨٣
٠	١	٩٨	٣	٠	٠	١	٧٠٠	٧٣٩	٩٥٧	٨٤٨	٠	١٦٦

1 People Under Five Years of Age Excluded.

2 People Under Ten Years of Age Excluded.

GROUPS	فئات السن						العدد		الجنس Sex.	المحلة او القرية Quarter or Village.
	٥٩-٥٠ 50-59	٤٩-٤٠ 40-49	٣٩-٣٠ 30-39	٢٩-٢٠ 20-29	١٩-١٠ 10-19	٩-٥ 5-9	اقل من خمس سنوات Less Than 5 Years of Age	اجانب Foreigners.		
٦٩	١٠٩	١٢٣	١٩٠	٣١٨	١٦٠	١٤٧	٢٤٩	٩٥٦	M ذكور	محلة البوشبيل
٦٤	٨٢	١٠١	١١٤	٢٣٣	١٤٧	١٦٥	٨٣	٩١٦	F اناث	
١٣٣	١٩١	٢٢٤	٣٠٤	٥٥١	٣٠٧	٣١٢	٣٣٢	١٨٧٢	T المجموع	
٣٧	٤٤	٦١	٦٥	١٢٠	٩٩	٧٩	٩	٥٣٨	M ذكور	محلة الخالدية
٤٦	٤١	٤٧	٧٨	١٢٢	٧٦	٨٣	١٠	٥١٧	F اناث	
٨٣	٨٥	١٠٨	١٤٣	٢٤٢	١٧٥	١٦٢	١٩	١٠٥٥	T المجموع	
٣٠	٤٦	٥٢	٧١	١٢٤	٦٤	٧٩	٧٢	٤٢٤	M ذكور	محلة
٣٠	٤٦	٤٤	٧٠	١٠٩	٧٥	٥٧	٥٠	٤٢٣	F اناث	الكبيسات
٦٠	٩٢	٩٦	١٤١	٢٣٣	١٣٩	١٣٦	١٢٢	٨٤٧	T المجموع	
٣٧	٦٧	٦٩	٨٨	١٦٨	٨٨	٧٨	٤٢	٥٩٦	M ذكور	محلة
٣٥	٦٤	٦١	٩٤	١٤٣	٨٥	١٠٦	١٩	٦٢٠	F اناث	البومفرج
٧٢	١٣١	١٣٠	١٨٢	٣١١	١٧٣	١٨٤	٦١	١٢١٦	T المجموع	
٧٢	١٥٦	١٧٠	١٩٩	٣١٧	٢١٩	٢٣٥	٠	١٤٥٢	M ذكور	محلة عزات
٨١	١٣٨	١٤٩	٢٠٨	٣٢٣	٢٢٠	٢٣٠	٠	١٤٥٣	F اناث	طويلات
١٥٣	٢٩٤	٣١٩	٤٠٧	٦٤٠	٤٣٩	٤٦٥	٠	٢٩٠٥	T المجموع	
١١٤	١٩٦	١٧٩	٢٤٠	٤٣٧	٢٨٦	٣١١	٦٦	١٨١٨	M ذكور	محلة المهديه
٨٩	١٩٤	٢٠٤	٢٧٦	٤٢٣	٢٣٧	٢٤٨	٤٧	١٧٦٧	F اناث	
٢٠٣	٣٩٠	٣٨٣	٥١٦	٨٦٠	٥٢٣	٥٥٩	١١٣	٣٥٨٥	T المجموع	
٧٥	١٣١	١٣٢	١٢٩	٢٤٨	١٥٧	١٦٧	٠	١١٠٦	M ذكور	محلة
٦٧	١١٧	١٤٢	١٦٩	٢٥٣	١٦٣	١٥٩	٠	١١٥٠	F اناث	السيد عبدالله
١٤٢	٢٤٨	٢٧٤	٢٩٩	٥٠١	٣٢٠	٣٢٦	٠	٢٢٥٦	T المجموع	
٦٤	١٠٠	٩٤	١٣٣	٢٠٢	١٣١	١٥٤	١٦	٩٣٥	M ذكور	محلة الجوبة
٥٧	٨٦	١٠٩	١١٣	١٧٨	١٢٢	١١٦	٨	٨٦٥	F اناث	
١٢١	١٨٦	٢٠٣	٢٤٦	٣٨٠	٢٥٣	٢٧٠	٢٤	١٨٠٠	T المجموع	
١١٤	٢٣٨	٢٢٨	٢٦٨	٤٠٠	٢٧٨	٢٩٧	٤	١٩٣٣	M ذكور	محلة
١١٧	٢٠٠	٢٥٤	٢٦٦	٤٢٤	٢٧١	٢٧٦	١	١٩٨٢	F اناث	خان لاوند
٢٣١	٤٣٨	٤٨٢	٥٣٤	٨٢٤	٥٤٩	٥٧٣	٥	٣٩١٥	T المجموع	
٢٦٢	٤٨٩	٥٦٦	٤٩٠	٨٦٠	٧٥٨	٨٥١	١٩	٤٥٦٩	M ذكور	محلة العزة
٢٥٦	٤١٢	٥٦٨	٥٨٧	٧٧٩	٦٦٥	٧٣١	٢	٤٣٧٦	F اناث	
٥١٨	٩٠١	١١٣٤	١٧٧	١٦٣٩	١٤٢٣	١٥٢	٢١	٨٩٤٥	T المجموع	
٥٢٢	١١٨٢	١٨٦٦	١٨٤٠	١٨٢٨	١٥٣٨	١٦٦٧	٢٣١	١٠٧٨٦	M ذكور	محلة
٥٠٢	٧٦٧	١٣٠٠	١٤٠٤	١٥٤٧	١٣٧٤	١٥١٣	١٩٦	٩٠٣٧	F اناث	كرادة مسريم
١٠٢٤	١٩٤٩	٣١٦٦	٣٢٤٤	٣٣٧٥	٢٩١٢	٣١٨٠	٤٢٧	١٩٨٢٣	T المجموع	

(١) لا يشمل الاشخاص الذين يقل سنهم عن خمس سنوات

(٢) لا يشمل الاشخاص الذين يقل سنهم عن عشر سنوات

Baghdad Qadha

The City of Baghdad

TABLE NO.1— Population of Quarters By Age
(Continued)

MARITAL STATUS. (2)									الامام بالقراءة والكتابة (3) Literacy		AGE	
حالات غير معينة Unknown	مفترقون Separated	متاملون widowed	مطلقون او مطلقات Divorced	متزوجون من اربع Married with 4 Wives	متزوجون من ثلاث Married with 3 Wives	متزوجون من اثنتين Married with two Wives	متزوجون بواحدة او متزوجات Married With (one wife)	عزب Un - Married	اميون Illiterates.	يقرؤون ويكتبون Literates	مجهولو السن Un - Known	60 فما فوق And Over
..	..	٢١	٦	١	٠	٨	٣٢٦	٥٣٦	٨٤٤	٢١٤	١	٨٨
..	١	١٢٤	٥	٠	٠	٠	٣٢٩	٢٢٨	٧٧٥	٥٩	١	٩٢
..	١	١٤٥	١١	١	٠	٨	٦٥٥	٧٦٤	١٦١٩	٢٧٣	٢	١٨٠
..	..	١٢	٣	٠	٠	٤	١٧٤	١٧٦	٣٤٠	١٢٨	١	٤١
..	..	٤٤	٤	٠	٠	٠	١٩٧	١٢٣	٤٠٧	٣٧	٠	٣٤
..	..	٥٦	٧	٠	٠	٤	٣٧١	٢٩٩	٧٤٧	١٦٥	١	٧٥
..	..	٧	١	٠	٠	٠	١٥٠	١٩٥	٢٨٤	١٣٣	٠	٣٠
..	..	٥٤	٠	٠	٠	٠	١٧٠	١١٧	٣٦٠	٥٦	٠	٤٢
..	..	٦١	١	٠	٠	٠	٣٢٠	٣١٢	٦٤٤	١٨٩	٠	٧٢
..	..	٧	٤	٠	١	٤	١٨٢	٢٧٤	٣٠٩	٢٥١	٠	٤٣
..	..	٥٧	٢	٠	٠	٠	٢١٠	١٧٩	٤٥٧	٧٦	١	٥٠
..	..	٦٤	٦	٠	١	٤	٣٩٢	٤٥٣	٧٦٦	٣٢٧	١	٩٣
..	..	٢٢	٣	٠	٠	١٦	٤١٨	٥٣٩	٨٠١	٤١٦	٢	٨٢
..	٢	١٥٨	١٢	٠	٠	٠	٤٨١	٣٥٠	١١٣٢	٩١	١	١٠٣
..	٢	١٨٠	١٥	٠	٠	١٦	٨٩٩	٨٨٩	١٩٣٣	٥٧	٣	١٨٥
..	..	١٦	٦	٠	٤	٢٦	٥١٧	٧١٨	٨٦٤	٧٠٩	٢	١١٩
..	٣	١٨٨	١١	٠	٠	٠	٦١١	٥١٦	١٣١٨	٢٤٨	٠	١٤٣
..	٣	٢٠٤	١٧	٠	٤	٢٦	١١٢٨	١٢٣٤	٢١٨٢	٩٥٧	٢	٢٦٢
..	..	٢٧	٠	١	٤	٢٦	٣٢١	٤٠٣	٥٧٥	٣٦٤	١	٦٦
..	١	١٤٧	١٠	٠	٠	٠	٤٠٤	٢٦٦	٨٥١	١٤٠	٣	٧٧
..	١	١٧٤	١٠	١	٤	٢٦	٧٢٥	٦٦٩	١٤٢٦	٥٠٤	٤	١٤٣
..	..	١٦	٣	٠	٥	٢٣	٢٥٨	٣٦١	٥٤٦	٢٥١	١	٧٢
..	٣	١٢٠	٦	٠	٠	٠	٣٠٩	١٩٧	٦٩٨	٥٩	٠	٩٢
..	٣	١٣٦	٩	٠	٥	٢٣	٥٦٧	٥٥٨	١٢٤٤	٣١٠	١	١٦٤
..	..	٢٣	٥	٣	٤	٣١	٥٤٥	٧٥١	٩٤٨	٦٩٢	٠	١١٤
..	١	٢٦٠	١٧	٠	٠	٠	٦٦٥	٤٩٣	١٤٨٤	٢٢٣	٤	١٧١
..	١	٢٨٣	٢٢	٣	٤	٣١	١٢١٠	١٢٤٤	٢٤٣٢	٩١٥	٤	٢٨٥
..	..	٧٣	١٥	١	٩	٧١	١٤٤٠	١٣٧٠	٣٠١٦	٧٢١	٧	٣٠٥
..	١٣	٤٧٣	٤٣	٠	٠	٠	١٧١٦	٧٣٧	٣٥٧٤	٧٣	٦	٣٧٤
..	١٣	٥٤٦	٥٨	١	٩	٧١	٣١٥٦	٢١٠٧	٦٥٩٠	٧٩٤	١٣	٦٧٩
..	..	١٠٠	١٢	١٢	١٨	٢٠٣	٣٩٨٣	٣٤٨٤	٦٣١٧	٣٠٣٣	٢٦	٥٤٨
..	٤	٨٨٨	٤٣	٠	٠	٠	٦٣٧٩	١٦٧٢	٦٨٢٨	٨٩٢	٢٠	٨٠٦
..	٤	٩٨٨	٥٥	١٢	١٨	٢٠٣	٧٧٢٢	٥١٥٦	١٣١٤٥	٣٩٢٥	٤٦	١٢٥١

1 People Under Five Years of Age Excluded.

2 People Under Ten Years of Age Excluded.

GROUPS	فئات السن						اقبل من خمس سنوات Less Than 5 Years of Age	المجموع TOTAL		الجنس Sex.	المحلة او القرية Quarter or Village.
	٥٩-٥٠	٤٩-٤٠	٣٩-٣٠	٢٩-٢٠	١٩-١٠	٩-٠		اجانب Foreigners.	عراقيون Iraqis.		
	50 - 59	40 - 49	30 - 39	20 - 29	10 - 19	5 - 9					
٢١٥	٤٦٧	٤٦٦	٤٥٤	٧٧٧	٥٦٥	٦٤٥	٢٢٦	٣٥٩٩	M ذكور	٥٦ - محلة	
٢٢٤	٣٥٤	٤٤٢	٥٠٦	٨٠٠	٥٥٩	٦٠٦	١٢٩	٣٦٤٩	F اناث	علاوي الحلة	
٤٢٩	٨٢١	٩٠٨	٩٦٠	١٥٧٧	١١٢٤	١٢٥١	٣٥٥	٧٢٤٨	T المجموع		
٤٧٦	١٠٢٢	١٢٠٧	١٠١٤	١٥٦٥	١١٧٠	١٢٠٦	٣٥٧	٧٧٦٤	M ذكور	٥٧ - محلة الدورين	
٣٨١	٦٣٥	٩٤٦	١١٥٣	١٤٠٩	٩٨٦	١١٥٤	٢٥٨	٦٩١٥	F اناث		
٨٥٧	١٦٥٧	٢١٥٣	٢١٦٧	٢٩٧٤	٢١٥٦	٢٣٦٠	٦١٥	١٤٦٧٩	T المجموع		
١١٨	١٩٣	١٩٨	٢٢٨	٣٦٦	٢٥٥	٣٠٣	٧٩	١٧٠٦	M ذكور	٥٨ - محلة سوق	
١١٩	١٥٨	١٨٦	٢٦٩	٣٥٨	٢١٨	٢٧٠	٥٨	١٦٦٢	F اناث	العجمي	
٢٣٧	٣٥١	٣٨٤	٤٩٧	٧٢٤	٤٧٣	٥٧٣	١٣٧	٣٣٦٨	T المجموع		
١٤٥	٢٥٤	١٨٦	٢٤٥	٤١٤	٣٣٢	٣٤٣	٤٤	٢٠٣٣	M ذكور	٥٩ - محلة	
١٢٥	١٨١	٢٠١	٢٥٩	٤٨٨	٢٧٦	٢٦٣	٣٥	١٩٣٢	F اناث	الفلاحة	
٢٧٠	٤٣٥	٣٨٧	٥٠٤	٩٠٢	٦٠٨	٦٠٦	٧٩	٣٩٦٥	T المجموع		
٢٨٠	٣٨٧	٤٩٤	٤٥٤	٨٢٠	٧١٨	٧٢٢	١٩	٤٢٢٣	M ذكور	٦٠ - محلة النجامة	
٢٥٨	٤٣٠	٤٩٤	٥٦٧	٨١٥	٦٨٥	٦٩٠	٤	٤٣٥٣	F اناث		
٥٣٨	٨١٧	٩٨٨	١٠٢١	١٦٣٥	١٤٠٣	١٤١٢	٢٣	٨٥٧٦	T المجموع		
١٦٦	٣٠٨	٣٠٧	٣٢٦	٧٠١	٥٢٠	٥٠٠	١٥	٣٠٣٢	M ذكور	٦١ - محلة المشاهدة	
١٩٧	٢٧٣	٣٣٩	٣٨٤	٦٣٨	٤٤١	٥٠٧	٣	٣٠٦٩	F اناث		
٣٦٣	٥٨١	٦٤٦	٧١٠	١٣٣٩	٩٦١	١٠٠٧	١٨	٦١٠١	T المجموع		
٢٠٩	٣٧٥	٣٩٦	٣٧٥	٦٩٤	٥٧٨	٦١٢	٣	٣٥٠٧	M ذكور	٦٢ - محلة	
٢١٧	٣١١	٤٢٨	٤٦٠	٦٦٠	٥٣١	٥٨٧	٢	٣٥٢٣	F اناث	الشيخ علي	
٤٢٦	٦٨٦	٨٢٤	٨٣٥	١٣٥٤	١١٠٩	١١٩٩	٥	٧٠٣٠	T المجموع		
٢٨٩	٦١١	٦٤٠	٥٢٠	١٠٢٢	٩٠٤	٩٥٩	٧٧	٥٣٠٧	M ذكور	٦٣ - محلة الجعيفر	
٢٧٩	٤٨٨	٦٢٨	٧١٩	٩٤٤	٧٧٦	٩٢٨	٥٧	٥٢٢١	F اناث	الثانية	
٥٦٨	١٠٩٩	١٢٦٨	١٢٣٩	١٩٦٦	١٦٨٠	١٨٨٧	١٣٤	١٠٥٢٨	T المجموع		
١٦٤	١٣٥	١٥٧	١٦٩	٣٨٨	٣١٣	٣٢٨	١٠	١٧٨١	M ذكور	٦٤ - محلة الجعيفر	
٧٨	١٩٦	٢٠١	٢٢٢	٣٧٠	٢٧٥	٣١٢	٧	١٧٦٤	F اناث	الاولى	
٢٤٢	٣٣١	٣٥٨	٣٩١	٧٥٨	٥٨٨	٦٤٠	١٧	٣٥٤٥	T المجموع		
١٣٧	٢٣٨	٢١٣	٢٥٠	٤٨٦	٣٤٨	٣١٨	٢	٢١٥٩	M ذكور	٦٥ - محلة سوق	
١٢٦	٢٠٢	٢٤٢	٢٩٤	٥١٩	٣١٢	٣٠٨	٠	٢٢١١	F اناث	حماده	
٢٦٣	٤٤٠	٤٥٥	٥٤٤	١٠٠٥	٦٦٠	٦٢٦	٢	٤٣٧٠	T المجموع		
٥١	٧٠	١٠٢	٩٨	٢٢٢	١٥٦	١٢٦	٠	٨٩٧	M ذكور	٦٦ - محلة التكاثر	
٥٤	٦٦	١٠٥	١٠٣	١٨٤	١٤٢	١٢٤	٠	٨٩٠	F اناث		
١٠٥	١٣٦	٢٠٧	٢٠١	٤٠٦	٢٩٨	٢٥٠	٠	١٧٨٧	T المجموع		

(١) لا يشمل الاشخاص الذين يقل سنهم عن خمس سنوات

(٢) لا يشمل الاشخاص الذين يقل سنهم عن عشر سنوات

Baghdad Qadha

TABLE NO.1 - Population of Quarters By Age

The City of Baghdad

(Continued)

MARITAL STATUS. (2)				الحالات الزوجية (2)				الالمام بالقراءة والكتابة (1)		AGE		
حالات غير معينة Unknown	مفترقون Separated	متروكون widowed	مطلقون او مطلقات Divorced	متزوجون من اربع Married with 4 Wives	متزوجون من ثلاث Married with 3 Wives	متزوجون من اثنتين Married with two Wives	متزوجون بواحدة او متزوجات Married With (one wife)	عزب Un - Married	اميون Illiterates.	يقراون ويكتبون Literates	مجهولو السن Un - Known	60 و فوق 60 And Over
..	..	38	11	3	4	00	1232	1277	2110	1060	2	234
..	2	424	30	.	.	.	1370	782	2899	273	4	283
..	2	462	41	3	4	00	2607	2009	0014	1338	6	017
..	..	132	19	6	9	164	2696	2719	4644	2271	10	401
..	3	703	63	.	.	.	2946	1318	0406	063	7	002
.	3	830	82	6	9	164	0642	4037	10100	2834	17	903
..	..	24	7	1	2	42	004	097	993	489	.	124
..	2	208	21	.	.	.	400	046	1320	120	1	141
..	2	232	28	1	2	42	1009	1143	2318	614	1	260
..	..	37	9	.	.	28	609	719	076	1108	.	108
..	..	231	19	.	.	.	693	480	1003	201	6	168
..	..	268	28	.	.	28	1302	1204	2079	1309	6	326
..	..	80	16	3	0	100	1283	1300	2086	1434	0	362
..	2	040	3	.	.	.	1624	808	2032	130	6	412
..	2	630	19	3	0	100	2907	2113	0611	1069	11	774
..	..	40	7	.	3	46	903	1023	1689	808	1	218
..	1	390	18	.	.	.	1000	660	2430	130	7	286
..	1	430	20	.	3	46	1908	1683	4119	993	8	004
..	..	60	14	4	7	71	1000	1114	2167	731	10	261
..	1	428	20	.	.	.	1281	677	2840	98	11	320
..	8	488	34	4	7	71	2331	1791	0007	829	21	081
..	..	100	8	8	23	130	1773	1479	3017	908	4	430
..	1	010	41	.	.	.	2119	903	4280	70	4	012
..	1	61	49	8	23	130	3892	2382	7797	978	8	947
..	..	44	1	.	0	30	030	040	1060	398	12	120
..	..	100	10	.	.	.	620	399	1399	60	4	113
..	..	194	11	.	0	30	1100	939	2464	408	16	238
..	..	38	4	.	1	17	617	818	904	889	2	169
..	..	201	13	.	.	.	700	622	1684	219	1	207
..	..	289	17	.	1	17	1322	1440	2638	1108	3	376
..	..	9	1	.	0	22	231	347	400	321	.	72
..	..	118	6	.	.	.	282	218	693	73	.	112
..	..	127	7	.	0	22	013	060	1143	394	.	984

1 People Under Five Years of Age Excluded.

2 People Under Ten Years of Age Excluded.

GROUPS	فئات السن						المجموع TOTAL	الجنس Sex.	المحلة او القرية Quarter or Village.	
	٥٩-٥٠ 50-59	٤٩-٤٠ 40-49	٣٩-٣٠ 30-39	٢٩-٢٠ 20-29	١٩-١٠ 10-19	٩-٥ 5-9				الاجانب Foreigners.
٦٠	١٠٠	١٠١	١٤٠	٢١٦	١٤٣	١٤٩	٢	٩٩٢	M ذكور	محلة -٦٧
٦٩	١١٩	١١٠	١٥٤	٢٥٨	١٥٨	١٤٦	٢	١١١٤	F اناث	الست نفيسة
١٢٩	٢١٩	٢١١	٢٩٤	٤٧٤	٣٠١	٢٩٥	٤	٢١٠٦	T المجموع	
٣٦	٥٨	٣٧	٥٩	١١٢	٨٩	٦٥	٠	٤٩٩	M ذكور	محلة -٦٨
٤٧	٤٨	٦١	٦٨	١١٠	٨٠	٧٩	٠	٥٤٤	F اناث	خضر الياس
٨٣	١٠٦	٩٨	١٢٧	٢٢٢	١٦٩	١٤٤	٠	١٠٤٣	T المجموع	
٩٧	١٤٣	١٢٥	١٧٦	٣٣٧	٢١٦	٢٢٦	١٢	١٤٢١	M ذكور	محلة -٦٩
١١٢	١٢٩	١٦٢	٢٠٩	٢٢١	٢٣٧	٢٨١	١١	١٥٠١	F اناث	جامع عطا
٢٠٩	٢٧٢	٢٨٧	٣٨٥	٥٥٨	٤٥٣	٥٧	٢٣	٢٩٢٢	T المجموع	
١١٥	١٨٢	٢٠٦	٢٤٦	٣٦٩	٢٣٢	٢٥٣	٢٦	١٧١٨	M ذكور	محلة -٧٠
١٠٢	١٧٧	٢٢١	٢٥١	٣٩٠	٢٣٢	٢١٤	٧	١٧٢٧	F اناث	سوق الجديد
٢١٧	٣٥٩	٤٢٧	٤٩٧	٧٥٩	٤٦٤	٤٦٧	٣٣	٣٤٤٥	T المجموع	
٧٤	١٤٣	١٤٣	٢٠١	٢٢٣	١٠٦	١٢٠	٦٦	١٠١٨	M ذكور	محلة -٧١
٥٦	٨٨	٩٠	١٠٧	١٨٧	١٠٤	١١٥	٤٣	٧٧١	F اناث	شيخ بشار
١٣٠	٢٣١	٢٣٣	٣٠٨	٤١٠	٢١٠	٢٣٥	١٠٩	١٧٨٩	T المجموع	
٢٢	٢٩	٣٨	٤٢	٨٥	٥٥	٥٢	١	٣٥٧	M ذكور	محلة -٧٢
٣٤	٣٦	٣٤	٥٢	٩٦	٦٠	٥٢	٠	٣٩٩	F اناث	الشيخ صندل
٥٦	٦٥	٧٢	٩٤	١٨١	١١٥	١٠٤	١	٧٥٦	T المجموع	
٩٥	١٧٠	١٥٦	٢٢٠	٢٤٣	٨٦	٧٣	٨٠	١٠٧٠	M ذكور	محلة -٧٣
٥٣	٨٠	١٠١	٨١	١٥٣	١٥٣	٩٥	٣٠	٨٢٢	F اناث	رأس الجسر
١٤٨	٢٥٠	٢٥٧	٣٠١	٣٩٦	٢٣٩	١٦٨	١١٠	١٨٩٢	T المجموع	
٨٣	١٧٩	١٣٩	١٥٠	٢٧٩	١٨٠	٢١٧	١١٩	١٢١٥	M ذكور	محلة -٧٤
٧٧	١٣٠	١٥٧	١٧٦	٢٦٨	١٩٠	١٩١	٩٨	١٢١٦	F اناث	باب السيف
١٦٠	٣٠٩	٢٩٦	٣٢٦	٥٤٧	٣٧٠	٤٠٨	٢١٧	٢٤٣١	T المجموع	
١٣١	٢٤٤	٢١١	٢٤٣	٥٠٢	٣١٥	٣٤٦	١٢٧	٢٠١٦	M ذكور	محلة -٧٥
١١٧	١٩١	٢٢٩	٢٩٢	٤٥٩	٣٠٩	٣٤٢	١١٩	٢٠٣٠	F اناث	محلة الشواكة
٢٤٨	٤٣٥	٤٤٠	٥٣٥	٩٦١	٦٢٤	٦٨٨	٢٤٦	٤٠٤٦	T المجموع	
٢٢٨	٤٥٥	٤٥٧	٥١٢	٧٥١	٤٩٩	٥٢٦	١٤٢	٣٥٠١	M ذكور	محلة الكريعات -٧٦
١٩٥	٢٨٦	٣٩٦	٤٩٥	٦٧٥	٤٤٧	٤٧٤	٩٥	٣١٢٦	F اناث	والصالحية
٤٢٣	٧٤١	٨٥٣	١٠٠٧	١٤٢٦	٩٤٦	١٠٠٠	٢٣٧	٦٦٢٧	T المجموع	
١١١٨٢	٢٠٧٨٤	٢٢٨٣١	٢٥٥٨٦	٣٨٦٩٣	٢٥٦٨٥	٢٦٤٩١	١١٧٣٥	١٧٢٠٨٩	T.M مجموع الذكور	
١٠٠٣٨	١٥٨١١	٢٠١٤٤	٢٤٤٢٩	٣٥٥٦٦	٢٣٢٨٠	٢٥٠٣٤	٨٣٣٠	١٥٩٩٨٨	T.F مجموع الاناث	
٢١٢٢٠	٣٦٥٩٥	٤٢٩٧٥	٥٠٠١٥	٧٤٢٥٩	٤٨٩٦٥	٥١٥٢٥	٢٠٠٦٠	٣٣٢٠٧٧	G.T المجموع العام	

(١) لا يشمل الاشخاص الذين يقل سنهم عن خمس سنوات

(٢) لا يشمل الاشخاص الذين يقل سنهم عن عشر سنوات

Baghdad Qadha

TABLE NO.1 - Population of Quarters By Age

The City of Baghdad

(Continued)

MARITAL STATUS. (2)									الامام بالقراءة والكتابة (1)		AGE	
الحالات الزوجية (2)									Literacy			
حالات غير معينة Unknown	مفترقون Separated	متروكون widowed	مطلقون او مطلقات Divorced	متزوجون من اربع Married with 4 Wives	متزوجون من ثلاث Married with 3 Wives	متزوجون من اثنين Married with two Wives	متزوجون بواحدة او متزوجات Married With (one wife)	عزب Un- Married	اميون Illiterates.	يقراءون ويكتبون Literates	مجهولو السن Un- Known	60 و فوق 60 And Over
..	..	17	0	1	1	9	293	381	420	420	1	84
..	..	139	7	0	0	0	348	318	760	200	1	101
..	..	106	7	1	1	9	641	699	1180	730	2	180
..	..	10	1	0	2	0	132	190	237	197	0	43
..	3	66	4	0	0	0	104	108	400	60	1	50
..	3	81	0	0	2	0	286	348	637	262	1	93
..	..	17	0	1	0	20	429	024	072	630	1	112
..	..	100	7	0	0	0	012	370	1116	110	4	107
..	..	117	7	1	0	20	941	899	1688	700	0	269
..	..	20	7	1	8	36	030	647	600	836	0	141
..	1	203	9	0	0	0	081	494	1182	338	0	147
..	1	228	16	1	8	36	1116	1141	1837	1174	0	288
..	..	18	0	0	1	16	290	028	464	000	1	73
..	1	114	3	0	0	0	274	203	061	138	1	66
..	1	132	3	0	1	16	069	731	1020	638	2	139
..	..	7	0	0	0	4	107	133	124	182	0	30
..	..	01	3	0	0	0	122	111	271	76	0	30
..	..	08	3	0	0	4	229	244	390	208	0	70
..	..	39	0	1	6	10	267	608	612	460	10	97
..	..	80	2	0	0	0	228	294	099	108	0	136
..	..	119	7	1	6	10	490	902	1211	623	10	233
..	..	19	3	2	4	33	394	482	613	004	2	100
..	1	161	3	0	0	0	464	304	990	128	0	120
..	1	180	6	2	4	33	808	786	1608	632	2	230
..	..	30	3	2	0	41	629	777	1016	781	0	101
..	2	200	16	0	0	0	700	470	1060	247	4	206
..	2	280	19	2	0	41	1379	1202	2076	1028	4	307
..	..	01	6	2	11	07	1162	1329	1712	1400	1	214
..	2	338	28	0	1160	772	2072	670	2	201
..	2	389	34	2	11	07	2322	2101	3784	2080	3	460
..	..	2606	408	104	230	2300	07070	68860	93680	63648	183	13384
337	102	17843	1076	61101	39490	118983	24301	193	13823
337	102	20499	1484	104	230	2300	118226	108300	212663	87949	376	26207

1 People Under Five Years of Age Excluded.

2 People Under Ten Years of Age Excluded.

GROUPS	فئات السن						اقبل من خمس سنوات Less Than 5 Years of Age	المجموع TOTAL		الجنس Sex.	المحلة او القرية Quarter or Village.
	٥٩-٥٠ 50 - 59	٤٩-٤٠ 40 - 49	٣٩-٣٠ 30 - 39	٢٩-٢٠ 20 - 29	١٩-١٠ 10 - 19	٩-٥ 5 - 9		اجانب Foreigners.	عراقيون Iraqis.		
٥٥٨	٩٨٠	١٢٩٣	١٠٤٣	١٨٨٣	١٦٠١	١٧٨٥	٥٣	٩٦٢٩	M ذكور	محلة - ١	
٥٦٠	٨٩٣	١٤٤١	١٥٨٩	١٧٤٣	١٥٢٧	١٦٥٢	٤٤	١٠١٦٣	F اناث	نجيب باشا	
١١١٨	١٨٧٣	٢٧٣٤	٢٦٣٢	٣٦٢٦	٣١٢٨	٣٤٣٧	٩٧	١٩٧٩٢	T المجموع		
٢٥٧	٤٠٧	٤٢٦	٢٦٣	٤٦٥	٥٥٥	٥٠٦	٦	٣١٧٣	M ذكور	محلة - ٢	
١٧٠	٢٥٨	٤١٧	٣٢٥	٣٧٠	٤٨٦	٤٦٩	٤	٣٢٨٨	F اناث	الوزيرية	
٤٢٧	٦٦٥	٨٤٣	٥٨٨	٨٣٥	١٠٤١	٩١٥	١٠	٥٩٦١	T المجموع		
١٧٥	٣٠٤	٣٧٥	٥٢٧	٧٥١	٤٩١	٤٩٧	٥٥	٣٢٦٠	M ذكور	محلة - ٣	
٢٣٢	٣٨٠	٤١١	٥١٠	٨٦١	٤٦١	٤٥٠	١٥	٣٥٤٢	F اناث	القصبة	
٤٠٧	٦٨٤	٧٨٦	١٠٤٧	١٦١٢	٩٥٢	٩٤٧	٧٠	٦٨٠٢	T المجموع		
٣٧	٤٠	٥٤	٧٥	١٤١	٨٤	٩٣	٧	٥٥٠	M ذكور	محلة - ٤	
٣٦	٦٨	٦٩	٨٣	١٧٤	١٠٠	٩٠	١٣	٦٦٤	F اناث	الحارة	
٧٣	١٠٨	١٢٣	١٥٨	٣١٥	١٨٤	١٨٣	٢٠	١٢١٤	T المجموع		
٢١١	٣٠٤	٣٥٨	٤٣٩	٧٥٥	٤٥٣	٤٧٠	٤٦	٣١١١	M ذكور	محلة - ٥	
٢٤٢	٣١٩	٤١٦	٥٤٠	٨٢٢	٤٠٥	٤٣٥	٤٣	٣٣٧٦	F اناث	السفينة	
٤٥٣	٦٢٣	٧٧٤	٩٧٩	١٥٧	٨٥٨	٩٠٥	٨٩	٦٤٨٧	T المجموع		
١٥٠	٣١٣	٢٩١	٤٤٧	٦٧٤	٣٨٢	٤١١	٢٣	٢٨١٦	M ذكور	محلة - ٦	
١٤٧	٢٢٩	٣٢٦	٤١٢	٥٥٩	٣٤٠	٣٦٣	٢٤	٢٥٥١	F اناث	هيبت خاوند	
٢٩٧	٥٤٢	٦١٧	٨٥٩	١٢٣٣	٧٢٢	٧٧٤	٤٧	٥٣٦٧	T المجموع		
١٦٤	٢٦٨	٣٢٠	٣٨٣	٦٩١	٤٧٩	٥٠١	٣٣	٢٩٣٩	M ذكور	محلة - ٧	
١٩٨	٢٨٦	٣٥٠	٤٩٥	٧٢٨	٤٨٥	٤٣٢	٢١	٣١٥٩	F اناث	الشيوخ	
٣٦٢	٥٥٤	٦٧٠	٨٧١	١٤١٩	٩٦٤	٩٢٣	٥٤	٦٠٩٨	T المجموع		
٧٤	١٤٨	١٥٦	١٢٦	٢٠٩	٢١٧	٢٢٣	١٦	١٢٢٨	M ذكور	محلة - ٨	
٦٩	١٠٥	١٥٩	١٩٤	٢٥٤	١٩٤	٢١٣	١٠	١٣١٦	F اناث	كب الارمن	
١٤٥	٢٥٣	٣١٥	٣٢٠	٤٦٣	٤١١	٤٣٦	٢٦	٢٥٤٤	T المجموع		
١٢٢	١٩٣	٢٣١	٢٧٥	٤٦٥	٣٢١	٢٩١	٢٥	٢٠١٧	M ذكور	محلة - ٩	
١٢٧	١٨٠	٢١٦	٢٧١	٣٧٨	٢٩٩	٣٥٩	٤	١٩٧٣	F اناث	الصليخ	
٢٤٩	٣٧٣	٤٤٧	٥٤٦	٨٤٣	٦٢٠	٦٥٠	٢٩	٣٩٩٠	T المجموع		
٧٢	٩٨	٩٤	١٢٨	٢٥٣	٢١١	٢٥٧	٠٠	١١٩٠	M ذكور	القرى VILLAGES - ١٠	
٧٨	٩٧	١٤٤	١٣٩	٢٢٣	١٩٤	٢٤٣	٠٠	١٢١٣	F اناث	الكريعات	
١٥٠	١٩٥	٢٣٨	٢٦٧	٤٧٦	٤٠٥	٥٠٠	٠٠	٢٤٠٣	T المجموع		
٣٠	٥٣	٥٩	٥٣	١٢١	١٠٠	١٣٥	٠٠	٥٩٨	M ذكور	سبع ابيكار - ١١	
٣١	٤٧	٥٩	٨٩	١٠٤	٩٦	١٠٨	٠٠	٥٩٨	F اناث		
٦١	١٠٠	١١٨	١٤٢	٢٢٥	١٩٦	٢٤٣	٠٠	١١٩٦	T المجموع		

(١) لا يشمل الاشخاص الذين يقل سنهم عن خمس سنوات

(٢) لا يشمل الاشخاص الذين يقل سنهم عن عشر سنوات

Baghdad Qadha

TABLE NO.1 - Population of Quarters By Age

Adhamiyah Nahiya

MARITAL STATUS. (2)				الحالات الزوجية (2)					الامام بالقراءة والكتابة (1) Literacy		AGE	
حالات غير معينة Unknown	مفترقون Separated	متروكون widowed	مطلقون او مطلقات Divorced	متزوجون من اربع Married with 4 Wives	متزوجون من ثلاث Married with 3 Wives	متزوجون من اثنتين Married with two Wives	متزوجون بواحدة او متزوجات Married With (one wife)	عزب Un - Married	اميون Illiterates.	يقرؤون ويكتبون Literates	مجهولو السن Un - Known	60 فما فوق 60 And Over
..	..	٢	١٥	٣	١٥	١٦٠	٣٢٩٤	٣٨٠٧	٥٥٧٥	٢٣٢٢	٢٠	٥١٩
..	..	١٠٤٤	٥٢	٠	٤١١٥	١٨١٧	٧٧٧١	٧٨٤	١٣	٧٨٩
..	..	١٠٤٦	٦٧	٣	١٥	١٦٠	٧٤٩	٤٦٢٤	١٣٣٤٦	٣١٠٦	٣٣	١٣٠٨
..	..	٨٤	١	١	٣	٦٦	١٠٩٩	٨٦٤	٢٣٥٣	٣٢٠	٩	٢٩١
..	..	٢٦٦	١١	٠	١١٣٢	٤٢٧	٢١٤٥	١٧٨	٨	٢٨٩
..	..	٣٥٠	١٢	١	٣	٦٦	٢٢٣١	١٦٩١	٤٤٩٨	٤٩٨	١٧	٥٨٠
..	..	٣٧	١٤	٢	٣	٣٣	٨٢٨	١٤١٠	١٠٢٩	١٧٨٩	٣	١٨٢
..	..	٤٢٣	٥٦	٠	١١٢٧	١٠٣٨	٢٠٧٩	١٠٢٨	٢	٢٥٠
..	..	٤٦٠	٧٠	٢	٣	٣٣	١٩٥٥	٢٤٤٨	٣١٠٨	٢٨١٧	٥	٤٣٢
..	..	٩	٢	..	٢	٣	١٦١	٢٠٣	١٦٦	٢٩٨	..	٣٣
..	..	٩٥	١١	١٨٧	١٩٣	٤٣٠	١٥٧	..	٥٧
..	..	١٠٤	١٣	..	٢	٣	٣٤٨	٣٩٦	٥٩٦	٤٥٥	..	٩٠
..	..	١٣	٧	٢	٣	٥٦	٩١١	١٢٤٢	٨٩٧	١٧٩٠	٠	١٦٧
..	..	٣٥٢	٢٧	٠	١٠٩٣	١١٠٧	١٨٢٧	١١٥٧	٣	٢٢٧
..	..	٣٦٥	٣٤	٢	٣	٥٦	٢٠٤	٢٣٤٩	٢٧٢٤	٢٩٤٧	٣	٣٩٤
..	..	٣٤	٤	٢	٧	٤٩	٧٩٩	١١٥١	١١١٣	١٣١٥	٢	١٦٩
..	..	٢٣٩	٢٢	٠	٩٠٠	٧١٠	١٥٢٣	٦٨٩	٤	١٩٥
..	..	٢٧٣	٢٦	٢	٧	٤٩	١٦٩٩	١٨٦١	٢٦٣٦	٢٠٠٤	٦	٣٦٤
..	..	٣٠	٥	٠	٣	٤٤	٨٦٧	١٠٤٣	٩٩٦	١٤٧٥	١	١٦٥
..	..	٣١٠	٣٧	١٠٤١	٨٧٥	١٨٥٢	٨٩٦	٥	٢٠١
..	..	٣٤٠	٤٢	..	٣	٤٤	١٩٠٨	١٩١٨	٢٨٤٨	٢٣٧١	٦	٣٦٦
..	..	١٨	١	٠	٢	١٠	٤٣٩	٣٣٤	٦٢٥	٣٩٦	١	٩٠
..	..	١٣٤	٨	٥٠٠	٢٧٧	٨٨٩	٢٢٤	٢	١٣٦
..	..	١٥٢	٩	..	٢	١٠	٩٣٩	٦١١	١٥١٤	٦٢٠	٣	٢٢٦
..	..	٢٤	٤	٤	..	٥٣	٥٨٥	٧٦٠	١٢٤٩	٥٠٢	٧	١٣٧
..	..	١٧٠	١٥	٠	٧١٩	٤١٥	١٤٧٩	١٣٩	٣	١٤٤
..	..	١٩٤	١٩	٤	..	٥٣	١٣٠٤	١١٧٥	٢٧٢٨	٦٤١	١٠	٢٨١
..	..	٣	١	..	٣	٤٦	٣٥٠	٣١٩	٧٣٩	١٩٤	١	٧٦
..	..	١١٤	٨	٠	٤٥١	٢٠٠	٩٤٠	٣٠	٠	٩٥
..	..	١١٧	٩	..	٣	٤٦	٨٠١	٥١٩	١٦٧٩	٢٢٤	١	١٧١
..	..	٧	٠	٠	٢	١١	١٦٥	١٧٨	٣٦٣	١٠٠	..	٤٧
..	..	٦٩	٢	٠	١٨٩	١٣٤	٤٨٠	١٠	..	٦٤
..	..	٧٦	٢	..	٢	١١	٣٥٤	٣١٢	٨٤٣	١١٠	..	١١١

1 People Under Five Years of Age Excluded.

2 People Under Ten Years of Age Excluded.

GROUPS	فئات السن						الممد TOTAL	الجنس Sex.	المحلة او القرية Quarter or Village.	
	٥٩-٥٠ 50 - 59	٤٩-٤٠ 40 - 49	٣٩-٣٠ 30 - 39	٢٩-٢٠ 20 - 29	١٩-١٠ 10 - 19	٩-٥ 5 - 9				اقل من خمس سنوات Less Than 5 Years of Age
٤١	٦٩	٦١	٨١	١٣٢	١٢٨	١٦٠	٠٠	٧٣٠	M ذكور	الدهاليك
٤١	٦٢	٨٦	٩١	١٣٦	١٠٩	١٥٣	٠٠	٧٤٧	F اناث	
٨٢	١٣١	١٤٧	١٧٢	٢٦٨	٢٣٧	٣١٣	٠٠	١٤٧٧	T المجموع	
٢٩	٥٣	٤٥	٢٤	٥١	٨١	١١١	٢	٤٦١	M ذكور	مزرعة الديقان
٢٥	٤٧	٨٠	٦١	٧٦	٨٨	٨٧	١	٥٣٠	F اناث	
٥٤	١٠٠	١٢٥	٨٥	١٢٧	١٦٩	١٩٨	٣	٩٩١	T المجموع	
٤٢	٤٨	٥٠	٢٢	٥١	٥٥	١١٤	٠٠	٤٤١	M ذكور	الداوودية
٤٩	٤٢	٥٨	٤٧	٩٤	٩٥	١٢١	٠٠	٥٨٠	F اناث	
٩١	٩٠	١٠٨	٦٩	١٤٥	١٥٠	٢٣٥	٠٠	١٠٢١	T المجموع	
٥٠	٧٧	٨٤	٦٥	٩٩	١٢٥	١٤٢	٠٠	٧٣٥	M ذكور	الراشدية
٤٢	٧٥	١٠٤	١٠٢	١٦٢	١٧٣	١٦٤	٠٠	٩٠٩	F اناث	
٩٢	١٥٢	١٨٨	١٦٧	٢٦١	٢٩٨	٣٠٦	٠٠	١٦٤٤	T المجموع	
٣٦	٦٨	٦٩	٣٣	٣٦	٦٩	١٣٢	٠٠	٥١٥	M ذكور	بدعة الراشدية
٤٩	٦٢	٨٠	٧٣	١٦٦	١٤٨	١٤٠	٠٠	٧٩١	F اناث	
١٥	١٣٠	١٤٩	١٠٦	٢٠٢	٢١٧	٢٧٢	٠٠	١٣٠٦	T المجموع	
٣٠٥	٤٨٧	٤١٢	٢٨١	٤٧٥	٦٤٩	٩٦٣	٥	٤٠٧٨	M ذكور	مجموعة القرى الباقية (٣)
٢٩٢	٣٩٢	٥٣٠	٤٩٨	٧٣٨	٧٣١	٩٨٤	٣	٤٧٠٠	F اناث	
٥٩٧	٨٧٩	٩٤٢	٧٧٩	١٢١٣	١٣٨٠	١٩٤٧	٨	٨٧٧٨	T المجموع	
٢٣٥٣	٣٩١٠	٤٣٧٨	٤٢٧٥	٧٣٥٢	٦٠٠١	٦٧٩١	٢٧١	٣٧٤٧١	T.M مجموع الذكور	
٢٣٨٨	٣٥٤٢	٤٩٤٦	٥٥١٩	٧٥٩٨	٥٩٣١	٦٤٦٣	١٨٢	٣٩٦٠٠	T.F مجموع الاناث	
٤٧٤١	٧٤٥٢	٩٣٢٤	٩٧٩٤	١٤٨٥٠	١١٩٣٢	١٣٢٥٤	٤٥٣	٧٧٠٧١	G.T المجموع العام	

(١) لا يشمل الاشخاص الذين يقل سنهم عن خمس سنوات

(٢) لا يشمل الاشخاص الذين يقل سنهم عن عشر سنوات

(٣) ان هذه المجموعة تضم (ثلاثاً وثلاثين) قرية وجماعة اهمها :

- ١ - الدليم ونفوسها (١٥٠ + ١٥٥) = ٣٠٥ ٢ - السيفية ونفوسها (١١٨ + ١٢٤) = ٢٤٢
- ٥ - العنافة ونفوسها (١٢٢ + ١٣٦) = ٢٥٨ ٦ - ابو دالي (المفرق الغربي) ونفوسها (١٧٣ + ١٧٠) = ٣٤٣
- ٩ - العلومية ونفوسها (١٢٠ + ١٣٠) = ٢٥٠ ١٠ - مريزات ونفوسها (١٢٣ + ١٤٠) = ٢٦٣
- ١٣ - ابو عامر ونفوسها (٩٢ + ١١٩) = ٢١١ ١٤ - السريدات ونفوسها (٢٢٧ + ٢٤٩) = ٤٧٦
- ١٧ - الكميرة ونفوسها (٢٨٩ + ٣٨٨) = ٦٧٧ ١٨ - المعمار ونفوسها (٢١٢ + ٢٤٨) = ٤٦٠

Baghdad Qadha

Adhamiyah Nahiya

TABLE NO.1 - Population of Quarters By Age
(Continued)

MARITAL STATUS. (2) الحالات الزوجية (٢)									الالمام بالقراءة والكتابة (١) Literacy		AGE	
حالات غير معينة Unknown	مفترقون Separated	متر-لون widowed	مطلقون او مطلقات Divorced	متزوجون من اربع Married with 4 Wives	متزوجون من ثلاث Married with 3 Wives	متزوجون من الثنتين Married with two Wives	متزوجون بواحدة او متزوجات Married With (one wife)	عزب Un - Married	اميون Illiterates.	يقراون وهكتيون Literates	مجهولو السن Un - Known	٦٠ فما فوق 60 And Over
..	٠	٧	١	٠	١	١٥	٢٣٣	١٨٥	٤١١	١٥٩	٢	٥٦
..	١	٧٠	١	٠	٠	..	٢٧٩	١٣٤	٥٨٢	١٢	٣	٦٦
..	١	٧٧	٢	..	١	١٥	٥١٢	٣١٩	٩٩٣	١٧١	٥	١٢٢
..	٠	١٥	٠	..	٣	١٦	١٥٥	٨٢	٣٣٦	١٦	٣	٦٦
..	٢	٤٥	١	..	٠	..	١٩٥	١١٣	٤٤٤	..	١	٦٦
..	٢	٦٠	١	..	٣	١٦	٣٥٠	١٩٥	٧٨٠	١٦	٤	١٣٢
..	..	٧	١	١٠	١٤٤	١١٠	٣٠١	٢٦	٤	٥٥
..	..	٣٤	٥	١٩٤	١٣١	٤٥٩	..	٤	٧٠
..	..	٤١	٦	٠	٠	١٠	٣٣٨	٢٤١	٧٦٠	٢٦	٨	١٢٥
..	..	٧	٠	..	٣	٣٤	٢٣٥	١٨٩	٤٩٣	١٠٠	٣	٩٠
..	..	٤٢	٢	..	٠	..	٣٠١	٢٢٧	٧٤٠	٥	٠	٨٧
..	..	٤٩	٢	..	٣	٣٤	٥٣٦	٤١٦	١٢٣٣	١٠٥	٣	١٧٧
..	..	١٠	١	٢	٤	٢٤	١٦٢	١١١	٣٥٩	٢٤	٥	٦٧
..	..	٦٢	٣	٠	٠	..	٢١٤	٢٢٤	٦٥٠	١	٣	٧٠
..	..	٧٢	٤	٢	٤	٢٤	٣٧٦	٣٣٥	١٠٠٩	٢٥	٨	١٣٧
..	..	٦٠	٦	٠	١٠	١١٦	١٥٢٧	٧٥٢	٢٨١٦	٣٠٤	١١	٥٠٠
..	٢	٣٧٠	١٧	٠	..	٠	١٥٩٨	١٠٠١	٣٧١٠	٩	٢٢	٥١٦
..	٢	٤٣٠	٢٣	٠	١٠	١١٦	٣١٢٥	١٧٥٣	٦٥٢٦	٣١٣	٣٣	١٠١٦
..	..	٣٦٧	٦٣	١٦	٦٤	٧٤٦	١١٩٥٤	١١٧٤٠	١٩٨٢١	١١١٣٠	٧٢	٢٧١٠
..	١٣	٢٨٣٩	٢٧٨	١٤٢٣٥	٩٠٢٣	٢٨٠٠٠	٥٣١٩	٧٣	٣٣٢٢
..	١٣	٤٢٠٦	٣٤١	١٦	٦٤	٧٤٦	٢٦١٨٩	٢٠٧٦٣	٤٧٨٢١	١٦٤٤٩	١٤٥	٦٠٣٢

1 People Under Five Years of Age Excluded.

2 People Under Ten Years of Age Excluded.

3 - This Group Includes thirty three villages 19 of which with a population of more than 200 persons and the rest are less than 200 persons

٤١٤ = (٢٢٩ث + ١٨٥ذ)	٤ - ام الغزلان ونفوسها	٢٣١ = (١١٩ث + ١١٢ذ)	٣ - الزكوك ونفوسها
٣٤٣ = (١٧٤ث + ١٦٩ذ)	٨ - الثعالب ونفوسها	٥٣٢ = (٢٧٥ث + ٢٥٧ذ)	٧ - ابو دالي ونفوسها
٧٠٢ = (٣٨٠ث + ٣٢٢ذ)	١٢ - الفحامة ونفوسها	٢٠٨ = (١١٨ث + ٩٠ذ)	١١ - اليهودية ونفوسها
٢٩٥ = (١٥٧ث + ١٣٨ذ)	١٦ - الفحامة الخارجة ونفوسها	٥٥٧ = (٢٨٦ث + ٢٧١ذ)	١٥ - الجلاعة ونفوسها
		٣٨١ = (١٨٢ث + ١٩٩ذ)	١٩ - المزرعة الملكية ونفوسها

GROUPS	فئات السن						المعد		المجنس Sex.	المحلة او القرية Quarter or Village.
	٥٩-٥٠ 50 - 59	٤٩-٤٠ 40 - 49	٣٩-٣٠ 30 - 39	٢٩-٢٠ 20 - 29	١٩-١٠ 10 - 19	٩-٥ 5 - 9	اقل من خمس سنوات Less Than 5 Years of Age	اجانب Foreigners.		
٢٧٩	٦١٥	٦٩٣	٦٠٨	٨٦١	٥١٦	٥٧٥	١٨٢	٤٢٦٢	M ذكور	محلة - ١
٢٨١	٣١١	٦١٠	٧٦٢	٩٦٥	٤٨٧	٥٣٦	٢٦	٤٢٨٧	F اناث	البتاوين
٥٦٠	٩٢٦	١٣٠٣	١٣٧٠	١٨٢٦	١٠٠٣	١١١١	٢٠٨	٨٥٤٩	T المجموع	الثانية
٢٤٥	٤٧٧	٥٤٤	٥٢٣	٧٣٢	٤٣١	٤٦٣	١١٨	٣٥٤٠	M ذكور	محلة - ٢
١٧٣	٢٨٥	٣٩٩	٥٣٠	٦٦٤	٣٨٩	٤٢٠	٦٧	٣٠٦٥	F اناث	البتاوين
٤١٨	٦٦٢	٩٤٣	١٠٦٣	١٣٩٦	٨٢٠	٨٨٣	١٨٥	٦٦٠٥	T المجموع	الثالثة
٩٦	١٨٠	١٦٣	١٦٥	٢٢٥	١٢٦	١٤٩	٩٣	١٠٨٨	M ذكور	محلة - ٣
٦٣	١٢٧	١٨٩	١٩٧	٢٨٤	١٤١	١٣٧	٦٤	١١٥٨	F اناث	البتاوين
١٥٩	٣٠٧	٣٥٢	٣٦٢	٥٠٩	٢٦٧	٢٨٦	١٥٧	٢٢٤٦	T المجموع	الرابعة
٢١٥	٤٣٠	٤٤٧	٤٣٦	٥٩٣	٤٢٥	٤٦٤	٢٢٢	٣٠١٦	M ذكور	محلة - ٤
١٦٨	٢٦١	٣٨٩	٤٨٤	٥٨٠	٣٤١	٤١٣	١٥٤	٢٧١٧	F اناث	البتاوين
٣٨٣	٦٩١	٨٣٦	٩٢٠	١١٧٣	٧٦٦	٨٧٧	٣٧٦	٥٧٣٣	T المجموع	الخامسة
٢٩٦	٥٥٥	٧٤٩	٦٧٦	٨٩٩	٦٤٠	٦٢٤	١٠٣	٤٦٤٥	M ذكور	محلة - ٥
٣١٣	٤٥٩	٥٩٧	٨١٠	١٠٢٨	٥٣١	٥٦٩	٨٩	٤٦١٩	F اناث	البتاوين
٦٠٩	١٠١٤	١٣٤٦	١٤٨٦	١٩٢٧	١١٧١	١١٩٣	١٩٢	٩٢٦٤	T المجموع	السادسة
٣٦	٧٦	٩٥	٧٨	١٠٥	٧٤	٨٠	٣٧	٥٤٦	M ذكور	محلة - ٦
٢٠	٥٥	٦٤	٧٩	٧٩	٥٧	٦٨	٢٣	٤٤٢	F اناث	البتاوين
٥٦	١٣١	١٥٩	١٥٧	١٨٤	١٣١	١٤٨	٦	٩٨٨	T المجموع	السابعة
١٢٠	٣٠٦	٢٣٢	٢١٦	٣٦١	٣٢٣	٣٤٥	٣٧	١٩٨١	M ذكور	محلة - ٧
١٠٣	١٥٦	٢٧٦	٢٦٩	٣١٩	٢٨٣	٣١٥	٢١	١٨٥٦	F اناث	البتاوين
٢٢٣	٤٦٢	٥٠٨	٤٨٥	٦٨٠	٦٠٦	٦٦٠	٥٨	٣٨٣٧	T المجموع	الثامنة
١٧٥	٣١٦	٣٥١	٤٢٤	٧٣٣	٥٠٤	٥١٣	٤٤	٣١٨١	M ذكور	محلة - ٨
١٧٧	٢٦٢	٣٥١	٤٥٤	٦١٠	٤٣٢	٥٠٧	٢٦	٣٠٠٢	F اناث	البو جمه
٣٥٢	٥٧٨	٧٠٢	٨٧٨	١٣٤٣	٩٣٦	١٠٢٠	٧٠	٦١٨٣	T المجموع	محلة - ٩
١٢٥	٢٠٨	٢٤٣	٣٥١	٤١٦	٤٢٣	٤٦٥	٥٢	٢٣٤١	M ذكور	محلة
١١٢	٢٢٧	٢٥٩	٣٤٩	٤٣٣	٣٨٣	٤١٤	٣٢	٢٣١٩	F اناث	البو شجاع
٢٣٧	٤٣٥	٥٠٢	٧٠٠	٨٤٩	٨٠٦	٨٧٩	٨٤	٤٦٦٠	T المجموع	محلة - ١٠
١٨٣	٢٧٣	٢٨٢	٣٣٥	٦١٣	٥٦٨	٦٤٥	٢	٣١٦٤	M ذكور	محلة
٢١٢	٢٨٢	٣٤٥	٤٥٠	٥٦٣	٥٠١	٦١٧	١	٣٣٢٧	F اناث	الزوية
٣٩٥	٥٥٥	٦٢٧	٧٨٥	١١٧٦	١٠٦٩	١٢٦٢	٣	٦٤٩٩	T المجموع	(الشرقية)
٦٠٥	١١٦٤	١٤٤٤	٩٤٦	١٥١٢	١٩٢٢	١٨٩٢	٦	١٠٥٣٦	M ذكور	عرصات (Vishwas)
٥٩٢	٨٨٦	١٦٤٨	١٣٣٧	١٢٩٨	١٦١٠	١٨٤٠	٦	١٠٣٦٢	F اناث	عاصمة
١١٩٧	٢٠٥٠	٣٠٩٢	٢٢٨٣	٢٨١٠	٣٥٣٢	٣٧٣٢	١٢	٢٨٩٨	T المجموع	محلة - ١١

(١) لا يشمل الاشخاص الذين يقل سنهم عن خمس سنوات

(٢) لا يشمل الاشخاص الذين يقل سنهم عن عشر سنوات

Baghdad Qadha

TABLE NO.1 - Population of Quarters By Age

Karradah Sharqiyah Nahiya

MARITAL STATUS. (2)		الحالات الزوجية (2)							الامام بالقراءة والكتابة (1) Literacy		AGE	
حالات غير معينة Unknown	مفترقون Separated	متروكون widowed	مطلقون او مطلقات Divorced	متزوجون من اربع Married with 4 Wives	متزوجون من ثلاث Married with 3 Wives	متزوجون من اثنتين Married with two Wives	متزوجون بواحدة او متزوجات Married With (one wife)	عزب Un - Married	اميون Illiterates	يقرأون ويكتبون Literates	مجهولو السن Un - Known	60 فما فوق And Over
..	..	٥٠	٤	١	٣	٢٠	١٤٦١	١٨١٤	٩٥٤	٢٩١٥	١	٢٩٦
..	١	٤١١	٢١	٠	٠	..	١٥٨٣	١٢٧٤	١٨٣٤	١٩٤٣	١	٣٦٠
..	١	٤٦١	٢٥	١	٣	٢٠	٣٠٤٤	٣٠٨٨	٢٧٨٨	٤٨٥٨	٢	٦٥٦
..	..	٢٨	٤	٠	٣	٣٢	١٢٨٢	١٤١٥	١٠٣٢	٢١٦٣	٤	٢٢٩
..	٣	٢٩٩	١٨	٠	٠	..	١١١٣	٨٩٠	١٤٢٨	١٢٨٤	٢	٢٧٠
..	٣	٣٢٧	٢٢	٠	٣	٣٢	٢٣٩٥	٢٣٠٥	٢٤٦٠	٣٤٤٧	٦	٤٩٩
..	..	١٣	٢	١	٢	٢١	٤٢٤	٤٤٣	٤١١	٦٢١	١	٧٦
..	..	١٢٨	٦	٠	٠	..	٤٣٠	٣٨٠	٥٨٦	٤٩٩	٠	٨٤
..	..	١٤٦	٨	١	٢	٢١	٨٥٤	٨٢٣	٩٩٧	١١٢٠	١	١٦٠
..	..	٤	٦	٤	٦	٥٨	١٠٣٤	١٢٣٧	١٣٤٩	١٤٢٥	٤	٢٢٤
..	..	٢٥١	١٤	٠	٠	..	١١٠٦	٧٤٦	١٥٧٨	٨٨٠	٢	٢٣٣
..	..	٢٥٥	٢٠	٤	٦	٥٨	٢١٤٠	١٩٨٣	٢٩٢٧	٢٣٠٥	٦	٤٥٧
..	..	٥٢	٧	٠	١	٤٤	١٤٩٣	١٨٨٧	١٣٤٣	٢٧٨١	١	٣٠٨
..	..	٤٨٢	٢٤	٠	٠	..	١٥٩٨	١٥٠٤	٢١٧٨	١٩٦١	٢	٣٩٩
..	..	٥٣٤	٣١	٠	١	٤٤	٣٠٩١	٣٣٩١	٣٥٢١	٤٧٤٢	٣	٧٠٧
..	٠	٦	١	٠	٢	٧	١٨٨	٢٢٥	٢٦٩	٢٣٤	٠	٢٩
..	..	٤٠	٢	٠	٠	..	١٩٥	١٠٣	٢٦٠	١٣٧	٠	٤٣
..	..	٤٦	٣	٠	٢	٧	٣٨٣	٣٢٨	٥٢٩	٣٧١	٠	٨٢
..	..	٢٢	٧	١	٩	٣٤	٧٠٠	٥٧٧	١١٤٩	٥٢٤	٣	١١٢
..	..	١٧٧	٠	٠	٠	..	٧٥٢	٣٤٩	١٣٣٩	٢٢٣	٢	١٥٤
..	..	١٩٩	٧	١	٩	٣٤	١٤٥٣	٩٢٦	٢٤٨٨	٧٤٧	٥	٢٦٦
..	..	٣١	٥	٤	٤	٣٦	٩٦٨	١١٦٠	١٢٧١	١٤٤١	١	٢٠٨
..	٢	٢٦٧	٢٥	٠	٠	..	١٠٣٥	٧٦٠	١٩٤٢	٥٧٩	٠	٢٣٥
..	٢	٢٩٨	٣٠	٤	٤	٣٦	٢٠٠٣	١٩٢٠	٣٢١٣	٢٠٢٠	١	٤٤٣
..	٠	١٩	٢	١	٥	٤٩	٦٨٥	٧٤٤	١١٠٤	٨٢٤	٥	١٥٧
..	١	١٩٠	١٤	٠	٠	..	٨٢٧	٥٢٢	١٦٩٥	٢٤٢	٣	١٧١
..	١	٢٠٩	١٦	١	٥	٤٩	١٥١٢	١٢٦٦	٢٧٩٩	١٠٦٦	٨	٣٢٨
..	٠	٣٣	٢	١	٦	٥٠	٩٣٢	٩٢٩	١٨١١	٧١٠	٠	٢٦٧
..	١	٣١١	١٣	٠	٠	..	١١٨١	٧٠٤	٢٥٨٧	١٢٤	٨	٣٥٠
..	١	٣٤٤	١٥	١	٦	٥٠	٢١١٣	١٦٣٣	٤٣٩٨	٨٣٤	٨	٦١٧
..	..	٧١	٣	٧	٢١	١٩٨	٢٧٢٧	٣٧٠١	٧٩٥٦	٦٩٤	١١	١٠٤٦
..	..	١٠٦٢	٢٤	٠	٠	..	٤٤٧٦	١٣٥٦	٨٥٢٣	٥	١٢	١١٤٥
..	..	١١٣٣	٢٧	٧	٢١	١٩٨	٧٢٠٣	٥٠٥٧	١٦٤٧٩	٦٩٩	٢٣	٢١٩١

1 People Under Five Years of Age Excluded.

2 People Under Ten Years of Age Excluded.

(تتمه) الجدول الاول - عدد سكان كل محلة حسب

Groups, Literacy and Marital Status

١١

قضاء بغداد

ناحية الكرادة الشرقية

١٩٥٠

GROUPS	فئات السن						اقبل من خمس سنوات Less Than 5 Years of Age	المسدد TOTAL		الجنس Sex.	المحلة او القرية Quarter or Village.
	٥٩-٥٠ 50-59	٤٩-٤٠ 40-49	٣٩-٣٠ 30-39	٢٩-٢٠ 20-29	١٩-١٠ 10-19	٩-٥ 5-9		اجانب Foreigners.	عراقيون Iraqis.		
١٥٦	٣٢٢	٤٦٠	٢٩٣	٤٣١	٤٦٨	٤٧٧	٦	٢٨٤٩	M	ذكور	القرى VILLAGES
٩٩	١٨٥	٣١١	٢٨٣	٣٨٢	٣٩٤	٣٨٤	١	٢٢٨٥	F	اناث	تل محمد
٢٥٥	٥٠٧	٧٧١	٥٧٦	٨١٣	٨٦٢	٨٦١	٧	٥١٣٤	T	المجموع	
٦٣	١٨	٩٦	٦٦	١٤٩	١٢٣	١٢٩	٠	٧٥٥	M	ذكور	الزعفرانية
٣٣	٧٤	٩٨	٦٦	١٣٤	١٢٨	١٣١	٠	٧٣٨	F	اناث	
٩٦	٩٢	١٩٤	١٣٢	٢٨٣	٢٥١	٢٦٠	٠	١٤٩٣	T	المجموع	
٧	٣٩	١٦٠	٨١٧	٦٤٠	٠	٠	٥	١٦٦٢	M	ذكور	ممسكر
٠	٠	٠	٠	٠	٠	٠	٠	٠	F	اناث	الرشيد
٧	٣٩	١٦٠	٨١٧	٦٤٠	٠	٠	٥	١٦٦٢	T	المجموع	
٢٢٦	٥٤٣	٥٨١	٤٢٤	٥٩٤	٧٧٢	١٠٢١	٥٠	٤٦٠١	M	ذكور	القرى
٢٢١	٣٥٩	٦٦٠	٤٠٨	٦٣٨	٧٥٠	٨٧٥	٦	٤٣٩٢	F	اناث	الباقية (٣)
٤٤٧	٩٠٢	١٢٤١	٨٣٢	١٢٣٢	١٥١٢	١٨٩٦	٥٦	٨٩٩٣	T	المجموع	
٢٨٢٧	٥٥٢٢	٦٥٤٠	٦٣٦٨	٨٨٦٤	٧٣١٥	٧٨٤٢	٩٥٧	٤٨١٦٧	T. M	مجموع الذكور	
٢٥٦٧	٣٩٢٩	٦١٩٦	٦٤٧٨	٧٩٧٧	٦٤١٧	٧٢٢٦	٥١٦	٤٤٥٦٩	T. F	مجموع الاناث	
٥٣٩٤	٩٤٥١	١٢٧٣٦	١٢٨٤٦	١٦٨٤١	١٣٧٣٢	١٥٠٦٨	١٤٧٣	٩٢٧٣٦	G. T	المجموع العام	

(١) لا يشمل الاشخاص الذين يقل سنهم عن خمس سنوات

(٢) لا يشمل الاشخاص الذين يقل سنهم عن عشر سنوات

(٣) ان هذه المجموعة تضم (سعا وثلاثين) قرية وجماعة اهمها:

- ١ - جماعة حاج محمود السلوم ونفوسها (١٣٥٥+١٦٦٦) = ٣٠١١
- ٢ - جماعة عبود الكرخة ونفوسها (٩٥٥+١١١١) = ٢٠٦٦
- ٥ - جماعة شفيق نوري السعيد ونفوسها (٢٠٢٥+٢١٨٨) = ٤٢١٣
- ٦ - جماعة يوسف مراد ونفوسها (٩٩٥+١٠٥٥) = ٢٠٥٠
- ٩ - جماعة سامي الاورفدلي ونفوسها (١٧٧٧+١٨٥٥) = ٣٦٣٢
- ١٠ - الددوية ونفوسها (٢٠٩٥+٢٠٤٥) = ٤١٤٠
- ١٣ - الترجمانية ونفوسها (١١٢٥+١٠٨٥) = ٢٢١٠

Baghdad Qadha

TABLE NO.1 - Population of Quarters By Age
(Continued)

Karradah Sharqiyah Nahiya

MARITAL STATUS. (2)		الحالات الزوجية (2)							الامام بالقراءة والكتابة (1) Literacy		AGE	
حالات غير معينة Unknown	مفترقون Separated	متروكون widowed	مطلقون او مطلقات Divorced	متزوجون من اربع Married with 4 Wives	متزوجون من ثلاث Married with 3 Wives	متزوجون من اثنتين Married with two Wives	متزوجون بواحدة او متزوجات Married With (one wife)	عزب Un - Married	اميون Illiterates.	يقرأون ويكتبون Literates	مجهولو السن Un - Known	60 فما فوق 60 And Over
..	..	٤٥	٠	٣	١١	٦٥	٩٦٠	٨٢٦	٢٠١٥	٣٦٣	٢	٢٤٦
..	..	٢٠٩	٣	٠	٠	٠	٩٠٤	٣٩٢	١٨٨٢	٢٠	٤	٢٤٤
..	..	٢٥٤	٣	٣	١١	٦٥	١٨٦٤	١٢١٨	٣٨٩٧	٣٨٣	٦	٤٩٠
..	..	١٠	١	٠	٣	٢٦	٢٢٩	٢٣٤	٤٧٨	١٤٨	٠	١١١
..	..	٤٥	٤	٠	٠	٠	٢٨٠	١٥٠	٥٩٥	١٢	٠	٧٤
..	..	٥٥	٥	٠	٣	٢٦	٥٠٩	٣٨٤	١٠٧٣	١٦٠	٠	١٨٥
..	..	٢	٢	٠	١	١٨	٣٧٩	١٢٦٥	٨٥٥	٨١٢	٠	٤
..	..	٠	٠	٠	٠	٠	٠	٠	٠	٠	٠	٠
..	..	٢	٢	٠	١	١٨	٣٧٩	١٢٦٥	٨٥٥	٨١٢	٠	٤
..	..	٦٩	١	٣	٩	١١٥	١٤٨٧	١١٧٤	٣١٨٨	٤٤٢	١٤	٤٧٦
..	..	٢٩٩	١٠	٠	٠	٠	١٦٩١	٧٨٣	٣٥٠٤	١٩	١٤	٤٨٣
..	..	٣٦٨	١١	٣	٩	١١٥	٣١٧٨	١٩٥٧	٦٦٩٢	٤٦١	٢٨	٩٥٩
..	..	٤٥٥	٤٧	٢٦	٨٦	٧٧٣	١٤٩٤٩	١٧٦٣١	٢٥١٨٥	١٦٠٩٧	٤٧	٣٧٩٩
..	٨	٤١٧١	١٧٨	٠	٠	٠	١٧١٧٢	٩٩١٣	٢٩٩٣١	٧٩٢٨	٥٠	٤٢٤٥
..	٨	٤٦٢٦	٢٢٥	٢٦	٨٦	٧٧٣	٣٢١٢١	٢٧٥٤٤	٥٥١١٦	٢٤٠٢٥	٩٧	٨٠٤٤

1 People Under Five Years of Age Excluded.

2 People Under Ten Years of Age Excluded.

3 - This group includes thirty nine villages 13 of which with a population of more than 200 persons and the rest are less than 200 persons

٤٤٢ = (٢٤٤٥ + ١٩٨٠)

٤ - الشامية ونفوسها

٣ - جماعة عبدالله المضايقي ونفوسها (٤٣٦٦ + ٣٦١) = ٧٩٧

٣٦٢ = (١٨٤٥ + ١٧٨٠)

٧ - جماعة حسن الحمزة ونفوسها

٧ - جماعة حسن الحمزة ونفوسها (٣٧٠٠ + ٣٨٠) = ٤٠٨٠

٦٥٣ = (٢٤٤٥ + ٤٠٩)

١٢ - الرستمية ونفوسها

١١ - اراضي سعيدة ونفوسها (٦٣٥٥ + ٥٢٠) = ١١٥٥

GROUPS	فئات السن						المجموع TOTAL	الجنس		المحلة او القرية Quarter or Village.		
	٥٩-٥٠ 50-59	٤٩-٤٠ 40-49	٣٩-٣٠ 30-39	٢٩-٢٠ 20-29	١٩-١٠ 10-19	٩-٠ 5-9		اجانب Foreigners.	عراقيون Iraqis.		الذكور M	الاناث F
٧٥	٩٩	١١٢	١١٤	١٧٢	١٨٣	١٩٢	٥	١٠٦٨	M	ذكور	قصبية	١
٧٠	٩٦	١٠٥	١١٩	١٨٥	١٥٩	١٦٢	٣	٩٩٩	F	اناث	سامان باك	
١٤٥	١٩٥	٢١٧	٢٣٣	٣٥٧	٣٤٢	٣٥٤	٧	٢٠٦٧	T	المجموع	القرية VILLAGES	٢
٥٥	٩٠	١٠٠	٤٦	٨٨	١٢٥	١٦٧	١	٨٢٠	M	ذكور	الخناسة	
٤٦	٨٣	١١٠	٨٥	١٠٠	١٦١	١٧٧	٠	٩١٣	F	اناث	المجموع	
١٠١	١٧٣	٢١٠	١٣١	١٨٨	٢٨٦	٣٤٤	١	١٧٣٣	T	المجموع	الجماعة	٣
٤٥	٥٤	٤٣	٦٣	٦٢	١٠٧	١٣٤	٠	٥٧٣	M	ذكور	هور سمده	٤
٢٩	٥٣	٦٢	٥٦	١٠٥	١٠٠	١٠٨	٠	٥٨٣	F	اناث	المجموع	
٧٤	١٠٧	١٠٥	١١٩	١٦٧	٢٠٧	٢٤٢	٠	١١٥٦	T	المجموع		
٢٢	٦٨	٨٠	٤٠	٢٦	٧٩	١١٨	٠	٥١٣	M	ذكور	تويشة	٥
٣٠	٤٣	٥٧	٦٧	٧٠	٨٦	١١٥	٠	٥٥٣	F	اناث	عريفية	٦
٥٢	١١١	١٣٧	١٠٧	٩٦	١٦٥	٢٣٣	٠	١٠٦٦	T	المجموع	القرغولية	٧
٧٨	١١٣	١٤٧	١١٠	١١٥	١٤٤	٢٣٥	٢٧	١٠٦٥	M	ذكور	المجموع	
٥٤	٨٩	١٥٩	١٠٠	١٣٢	١٦٥	٢١١	٢٧	١٠٢٩	F	اناث	القرية الباقية (٣)	٨
١٣٢	٢٠٢	٣٠٦	٢١٠	٢٤٧	٣٠٩	٤٤٦	٥٤	٢٠٩٤	T	المجموع		
٣١	٤٨	٧٣	٥٣	٧٩	٧٥	١١٥	٠٠	٥٥٢	M	ذكور		
٣١	٢٥	٤٩	٧٤	٩٣	٩٦	٩٢	٠٠	٥٤٥	F	اناث		
٦٢	٧٣	١٢٢	١٢٧	١٧٢	١٧١	٢٠٧	٠٠	١٠٩٧	T	المجموع		
٣١	٤٦	٣٩	٣٣	٦٨	٩٠	١٠٠	٠٠	٤٧٧	M	ذكور		
٣١	٣٩	٤٤	٤٢	٧١	٩٧	٨٢	٠٠	٤٨١	F	اناث		
٦٢	٨٥	٨٣	٧٥	١٣٩	١٨٧	١٨٢	٠٠	٩٥٨	T	المجموع		
٣٢٤	٤٦١	٤٣٠	٢٨٣	٤٦٣	٦٨٤	٩٤٧	٦	٤٢٠٩	M	ذكور		
٢٥٦	٣٥٦	٥٣٩	٤٤١	٦٦٧	٧٢٢	٨٦٢	١	٤٤١١	F	اناث		
٥٨٠	٨١٧	٩٦٩	٧٢٤	١١٣٠	١٤٠٦	١٨٠٩	٧	٨٦٢٠	T	المجموع		
٦٦١	٩٧٩	١٠٢٤	٧٤٢	١٠٧٣	١٤٨٧	٢٠٠٨	٣٩	٩٢٧٧	T.M	مجموع الذكور		
٥٤٧	٧٨٤	١١٢٥	٩٨٤	١٤٢٣	١٥٨٦	١٨٠٩	٣٠	٩٥١٤	T.F	مجموع الاناث		
١٢٠٨	١٧٦٣	٢١٤٩	١٧٢٦	٢٤٩٦	٣٠٧٣	٣٨١٧	٦٩	١٨٧٩١	G.T	المجموع العام		

(١) لا يشمل الاشخاص الذين يقل سنهم عن خمس سنوات

(٢) لا يشمل اشخاص الذين يقل سنهم عن عشر سنوات

(٣) ان هذه المجموعة تنتم (ستة وعشرين) قرية وجماعة اهمها :-

- | | | | |
|---------------------|----------------------------------|---------------------|---------------------------------|
| ٤٧٢ = (٢٣٥٥ + ٢٣٧٧) | ٢ - باوي ونفوسها | ٣٤٧ = (١٧١٥ + ١٧٦٦) | ١ - دليم عبود الملا حرز ونفوسها |
| ٥٧٧ = (٣١٤٥ + ٢٦٣٣) | ٦ - قبة جسر ديالي ونفوسها | ٣١٣ = (١٩٤٥ + ١١٩) | ٥ - درعية الشيخ اسد ونفوسها |
| ٢٨٦ = (١٣٩٥ + ١٤٧) | ١٠ - اراضي ام العبيد ونفوسها | ٥٧٦ = (٣١٧٥ + ٢٥٩) | ٩ - النهروان ونفوسها |
| ٥١٧ = (٢٤٥٥ + ٢٧٢٢) | ١٤ - جرف النداف ونفوسها | ٦٢٥ = (٢٩٧٥ + ٣٢٨) | ١٣ - الصدية ونفوسها |
| ٣٦١ = (١٨٩٥ + ١٧٢٢) | ١٨ - اراضي الهاشمي البلج ونفوسها | ٢٤٤ = (١١٧٥ + ١٢٧) | ١٧ - حذيفة ونفوسها |

Baghdad Qadha

TABLE NO.1 - Population of Quarters By Age

Salman Pak Nahiya

MARITAL STATUS. (2)		الحالات الزوجية (٢)						الامام بالقراءة والكتابة (١)		AGE		
حالات غير معينة	مفترقون	متروكون	مطلقون	متزوجون من اربع	متزوجون من ثلاث	متزوجون من اثنتين	متزوجون بواحدة او متزوجات	عزب	امون	يقراون ويكتبون	مجهولو السن	٦٠ و فوق
Unknown	Separated	widowed	Divorced	Married with 4 Wives	Married with 3 Wives	Married with two Wives	Married With (one wife)	Un-Married	Illiterates.	Literates	Un - Known	60 And Over
..	..	٢٣	٢	١	١	٢٦	٣٢٦	٣١٩	٥٨٩	٢٩٢	٣	١٢٣
..	..	٨٤	٥	٠	٠	..	٣٦٠	٢٣١	٧٩١	٤٨	٢	١٠٣
..	..	١٠٧	٧	١	١	٢٦	٦٩٦	٥٥٠	١٣٨٠	٣٤٠	٥	٢٢٦
..	..	٧	٠	١	٢	٢٩	٢٩٢	١٩٨	٦٢٨	٢٦	٣	١٤٧
..	..	٦٤	٤	٠	٠	..	٣٤٩	١٥٨	٧٣٥	١	١	١٥٠
..	..	٧١	٤	١	٢	٢٩	٦٤١	٣٥٦	١٣٦٣	٢٧	٤	٢٩٧
..	..	٦	٠	٠	١	٢٠	١٦٢	١٤٣	٤١٠	٢٩	٣	٦٢
..	..	٦٣	١	٠	٠	..	١٩٦	١١٥	٤٧٤	١	٠	٧٠
..	..	٦٩	١	٠	١	٢٠	٣٥٨	٢٥٨	٨٨٤	٣٠	٣	١٣٢
..	..	٦	٠	٠	٠	١٥	١٩١	١٠٤	٣٨٢	١٣	١	٧٩
..	..	٤١	١	٠	٠	..	٢١٨	٩٢	٤٣٧	١	٢	٨٣
..	..	٤٧	١	٠	٠	١٥	٤٠٩	١٩٦	٨١٩	١٤	٣	١٦٢
..	..	٢٢	١	٠	٣	٤٠	٣٤٢	٣٠٥	٧٤٤	١١٣	٤	١٤٦
..	١	٨٦	١	٠	٠	..	٣٨٠	٢١٢	٨٤٥	٠	٦	١٤٠
..	١	١٠٨	٢	٠	٣	٤٠	٧٢٢	٥١٧	١٥٨٩	١١٣	١٠	٢٨٦
..	..	١٤	٠	٠	٦	٢٠	١٦٥	١٥٧	٤١٤	٢٣	١	٧٧
..	..	٥٣	٠	٠	٠	..	٢٠٠	١٠٤	٤٥٣	٠	١	٨٤
..	..	٦٧	٠	٠	٦	٢٠	٣٦٥	٢٦١	٨٦٧	٢٣	٢	١٦١
..	..	٧	٠	٠	٢	١٤	١٤٤	١٢٠	٣٥٩	١٨	١	٦٩
..	..	٣٥	٣	٠	٠	..	١٧٧	٨٧	٣٩٨	١	٤	٧١
..	..	٤٢	٠	٠	٢	١٤	٣٢١	٢٠٧	٧٥٧	١٩	٥	١٤٠
..	..	٦٩	٤	٤	١٥	١١٩	١٣٥٣	١٠٢٠	٣٠٦٤	٢٠٤	٢٥	٥٩٨
..	..	٣١٤	٨	٠	١٦٢٠	٨٨٦	٣٥٤٣	٧	١٥	٥٥٤
..	..	٣٨٣	١٢	٤	١٥	١١٩	٢٩٧٣	١٩٠٦	٦٦٠٧	٢١١	٤٠	١١٥٢
..	..	١٥٤	٧	٦	٣٠	٢٨٣	٢٩٧٥	٢٣٦٦	٦٥٩٠	٧١٨	٤١	١٣٠١
..	١	٧٤٠	٢٣	٠	٣٥٠٠	١٨٨٥	٧٦٧٦	٥٩	٣١	١٢٥٥
..	١	٨٩٤	٣٠	٦	٣٠	٢٨٣	٦٤٧٥	٤٢٥١	١٤٢٦٦	٧٧٧	٧٢	٢٥٥٦

1 People Under Five Years of Age Excluded.

2 People Under Ten Years of Age Excluded.

3 - This group includes 26 villages 19 of which with a population of more than 200 persons and the rest are less than 200 persons.

٢٢٨ = (١٢٠ + ١٠٨) ذ - درعية العاني ونفوسها

٣١٥ = (١٥٠ + ١٦٥) ذ - خفاجة النشملي ونفوسها

٥٥٨ = (٢٧١ + ٢٨٧) ذ - بسماية ونفوسها

٢١٩ = (١١٠ + ١٠٩) ذ - الكصية ونفوسها

٤٣٨ = (٢٤٠ + ١٩٨) ذ - درعية الملاك حسن محمود ونفوسها

٣٨٣ = (٢١٠ + ١٧٣) ذ - خفاجة حميد النجادي ونفوسها

٣٢٠ = (١٦٤ + ١٥٦) ذ - النحالة ونفوسها

٣٨٢ = (٢٠٣ + ١٧٩) ذ - السطيح ونفوسها

٦٧٢ = (٣١٨ + ٣٥٤) ذ - الكرزية ونفوسها

GROUPS	فئات السن						الممد TOTAL	الجنس Sex.	المحلة او القرية Quarter or Village.	
	٥٩-٥٠ 50 - 59	٤٩-٤٠ 40 - 49	٣٩-٣٠ 30 - 39	٢٩-٢٠ 20 - 29	١٩-١٠ 10 - 19	٩-٥ 5 - 9				اقل من خمس سنوات Less Than 5 Years of Age
٢٥	٥١	٦٠	٤٢	٧٤	٦٣	١٠٠	٠٠	٤٧٣	M ذكور	القرى VILLAGES
٢٨	٤٩	٦٣	٧٢	٧٧	٦٤	٩٠	٠٠	٥٠٦	F اناث	السيدية
٥٣	١٠٠	١٢٣	١١٤	١٥١	١٢٧	١٩٠	٠٠	٩٧٩	T المجموع	
٥٧	١١٤	١١٢	٧٩	١٢٧	١٥٨	٢١٣	٦	٩٣٢	M ذكور	الحارثية
٥١	٨٥	١٧٢	١٣٣	١٣٨	١٣١	٢٢٣	٣	١٠٣٧	F اناث	
١٠٨	١٩٩	٢٨٤	٢١٢	٢٦٥	٢٨٩	٤٣٦	٩	١٩٦٩	T المجموع	
٢٣	٥٤	٦٧	٤٠	٦١	٨٨	١٢٧	٤	٥٢٣	M ذكور	ديبي
٢٥	٤٤	٧٠	٧٦	٨٢	٨٠	١٠٥	٣	٥٦٤	F اناث	
٤٨	٩٨	١٣٧	١١٦	١٤٣	١٦٨	٢٣٢	٧	١٠٨٧	T المجموع	
٤١	٥٤	٧٣	٢٥	٥٠	٨٤	١٤٧	٠٠	٥٥١	M ذكور	المناري
٣١	٥٥	٦٠	٥٤	٩٥	١٠١	١٢٣	٠٠	٥٨٥	F اناث	
٧٢	١٠٩	١٣٣	٧٩	١٤٥	١٨٥	٢٧٠	٠٠	١١٤٦	T المجموع	
٧	٢٨	١٦١	٥٥٦	٣٦٤	٢	٢	٠٠	١١٣٠	M ذكور	ممسكر
.	٠٠	٢	F اناث	الوشاش
٧	٢٨	١٦٢	٥٥٦	٣٦٤	٢	٢	٠٠	١١٣٢	T المجموع	
٣٢١	٥٠١	٥١٨	٣٣٦	٥٨٣	٧٦٣	١٠٦١	٥	٤٦٧١	M ذكور	القرى
٣٠٥	٤٢٥	٦١٩	٥٢٢	٧٩٨	٧٩٧	٩٩٩	٣	٥٠٩٢	F اناث	الباقية (٣)
٦٢٦	٩٢٦	١١٣٧	٨٥٨	١٣٨١	١٥٦٠	٢٠٦٠	٨	٩٧٦٣	T المجموع	
٤٧٤	٨٠٢	٩٩١	١٠٧٨	١٢٥٩	١١٥٨	١٦٥٠	١٥	٨٢٨٠	T.M	مجموع الذكور
٤٤٠	٦٥٨	٩٨٥	٨٥٧	١١٩٠	١١٧٣	١٥٤٠	٩	٧٧٨٦	T.F	مجموع الاناث
٩١٤	١٤٦٠	١٩٧٦	١٩٣٥	٢٤٤٩	٢٣٣١	٣١٩٠	٢٤	١٦٠٦٦	G.T	المجموع العام

(١) لا يشمل الاشخاص الذين يقل سنهم عن خمس سنوات

(٢) لا يشمل الاشخاص الذين يقل سنهم عن عشر سنوات

(٣) ان هذه المجموعة تضم (٣٢) قرية وجماعة اهمها :-

- ٢ - عليمية ونفوسها (٣٢٠ ذ + ٣٨٣ ن) = ٧٠٣
 ٦ - كراة حسين السلطان ونفوسها (٣٣٥ ذ + ٣٥٥ ن) = ٦٩٠
 ١٠ - جماعة عبدالرزاق طعيمة ونفوسها (١٥٠ ذ + ١٨٦ ن) = ٣٣٦
 ١٤ - دريدر ونفوسها (٢١٤ ذ + ٢٤٣ ن) = ٤٥٥
 ١٨ - ابو دشير ونفوسها (١٨٤ ذ + ٢٦٢ ن) = ٤٤٦

- ١ - ابو مفرج ونفوسها (١٦٤ ذ + ١٧٣ ن) = ٣٣٧
 ٥ - بزايز العكايبه ونفوسها (١٣٥ ذ + ١٦٢ ن) = ٢٩٧
 ٩ - جماعة ابو جحاش ونفوسها (٣٠٧ ذ + ٣٤١ ن) = ٦٤٨
 ١٣ - ام العصاير ونفوسها (١٧٦ ذ + ١٧١ ن) = ٣٤٧
 ١٧ - السيفية ونفوسها (٢٠٨ ذ + ٢٢٦ ن) = ٤٣٤

Baghdad Qadha

TABLE NO.1— Population of Quarters By Age

Dorah Nahiya

MARITAL STATUS. (2)		الحالات الزوجية (2)							الامام بالقراءة والكتابة (1) Literacy		AGE	
حالات غير معينة Unknown	مفترقون Separated	مترلون widowed	مطلقون او مطلقات Divorced	متزوجون من اربع Married with 4 Wives	متزوجون من ثلاث Married with 3 Wives	متزوجون من اثنتين Married with two Wives	متزوجون بواحدة او متزوجات Married With (one wife)	عزب Un- Married	اميون Illiterates.	يقرأون ويكتبون Literates	مجهولو السن Un- Known	60 و فوق 60 And Over
..	..	9	0	26	147	128	336	37	1	57
..	..	52	2	206	92	415	1	2	61
..	..	61	2	26	353	220	751	38	3	118
..	..	8	0	1	1	28	348	181	608	117	..	78
..	..	103	3	0	0	..	377	203	802	15	..	107
..	..	111	3	1	1	28	725	384	1410	132	..	185
..	..	11	0	1	1	24	171	104	361	39	7	60
..	..	43	3	0	0	..	216	120	461	1	3	82
..	..	54	3	1	1	24	387	224	822	40	10	142
..	..	19	1	2	4	14	160	120	367	37	4	73
..	1	40	1	0	0	..	198	121	459	3	6	60
..	1	59	2	2	4	14	358	241	826	40	10	133
..	..	5	2	12	291	816	496	632	5	5
..	..	1	0	0	0	..	1	0	2	0	0	1
..	..	6	2	0	0	12	292	816	498	632	5	6
..	..	74	3	7	20	177	1476	1095	3215	400	22	571
..	1	472	16	0	0	..	1785	1025	4085	11	24	606
..	1	566	19	7	20	174	3261	2120	7300	411	46	1177
..	..	126	6	11	26	281	3593	2444	5383	1262	39	844
..	2	711	25	0	0	..	2783	1561	6224	31	35	917
..	2	837	31	11	26	281	5376	4005	11607	1293	74	1711

1 People Under Five Years of Age Excluded.

2 People Under Ten Years of Age Excluded.

3 - This group includes 32 villages 19 of which with a population of more than 200 persons and the rest are less than 200 persons.

٤ - العكايبه ونفوسها (222+201) = 423

٨ - جماعة الحاج ناجي ونفوسها (134+129) = 261

١٢ - معيدية ونفوسها (315+234) = 549

١٦ - السمرة ونفوسها (325+197) = 522

٣ - سيدية مصطفى العلوان ونفوسها (125+146) = 271

٧ - جماعة ملا محمود حسين ونفوسها (199+133) = 332

١١ - الجيهجي ونفوسها (353+410) = 763

١٥ - سنجد دارية ونفوسها (236+277) = 513

١٩ - طلوسية كبيرة ونفوسها (142+141) = 283

الجدول الثاني - تصنيف السكان حسب العاهات
Infirmities and Type of Residence

قضاء بغداد

مدينة بغداد

دور، قصور، buildings	العاهات Infirmities									المسدد Total		الجنس Sex	المحلة او القرية Quarter or Village
	عدد العائلات Number of families	المتبرعات Miscellaneous	ذو اكثر من عاهة Having more than one infirmity	مقطوع احد الاطراف او جزء منها او اعرج Lame and Helpless	مشلول الجسم او احد الاطراف او مقعد totally or partially paralyzed	مجنون او معتوه Insane and feeble minded	أبور Blind of one eye	ابكم Dumb	أعمى Totally Blind	أصم Deaf	أجانب Foreigners		
	٦٢	٤	٣٨	١٣	٤٤٨	١٢٠	٤	٥٠	٦	١٥٥	٧٥٦٤	M ذكور	١ - محلة السور
	١٠	٤	٤	٦	١١٤	٤٤	٣	٤٢	٣	١٠٥	٥٤١٩	F اناث	والعمواضية
٧٨٢	٧٣	٨	٤٢	١٩	٥٦٢	١٦٣	٦	٩٢	٩	٢٦٠	١٢٩٨٣	T المجموع	
	٠	٠	٠	٣	٢٢	٨٤	٨	٤١	٧	٨٦	٣٠٣٨	M ذكور	٢ - محلة الميدان
	٠	٠	١	٣	٠٠	٣٤	٣	١٨	٢	٢٣	١٨٤٩	F اناث	
١٨٧	٠	٠	١	٦	٢٢	١١٨	١١	٥٩	٩	١٠٩	٤١٨٧	T المجموع	
	١٨	١	٦	٠	٥	٢٣	٥	١٣	٤	٤٤	١٨٨٣	M ذكور	٣ - محلة جديد
	١١	٠	٢	٥	٠	٠	٠	٠	٠	١١٨	١١٩٩	F اناث	حسن باشا
٢١٥	٢٩	١	٨	٥	٥	٢٣	٥	١٣	٤	١٦٢	٣٠٨٢	T المجموع	
	٧	٢	٧	٧	٢	٢٤	٦	١٠	٤	١٨	١٩٣٦	M ذكور	٤ - محلة
	٦	٠	٤	٣	٢	٨	١	١٥	٣	١٣	٢٠١٩	F اناث	البارودية
٢٧٦	١٣	٢	١١	١٠	٤	٣٢	٧	٢٥	٧	٣١	٣٩٥٥	T المجموع	
	١١	٢	٧	٢	٥	٧	١	٩	١	٩	١١١١	M ذكور	٥ - محلة
	٠	١	١	٦	٠	٤	٠	٨	١	٢	١١١٦	F اناث	قر الدين
١٧٨	١١	٣	٨	٨	٥	١١	١	١٧	٢	١١	٢١٢٧	T المجموع	
	٥	٠	١٤	٢	١	١٦	٠	٧	٥	٧	٩٤٧	M ذكور	٦ - محلة
	٠	٠	٢	٠	٠	١٠	٠	١٣	٠	٣	٩٢٥	F اناث	الفضل
١٦٦	٥	٠	١٦	٢	١	٢٦	٠	٢٠	٥	١٠	١٨٧٢	T المجموع	
	٤	١	٥	٣	٤	١٧	٣	٦	٠	١٣	١٢٤٣	M ذكور	٧ - محلة
	٢	١	٠	٢	٠	٧	١	١٠	٠	١٧	١٢٨٦	F اناث	القره نمول
٢٠٩	٦	٢	٥	٥	٤	٢٤	٤	١٦	٥	٣٠	٢٥٢٩	T المجموع	
	١	٠	١	٣	٠	٧	٢	١	٢	٤	٤٥٧	M ذكور	٨ - محلة
	٠	٠	٠	٠	٠	٣	٣	٤	٠	٠	٥٠٤	F اناث	تبة الكرد
٦٦	١	٠	١	٣	٠	١٠	٥	٧	٢	٤	٩٦١	T المجموع	
	١٦	٠	٥	٤	٢	٣	٢	٩	٣	١٤	٩٤٤	M ذكور	٩ - محلة
	٦	٠	٢	١	٠	٠	٠	١٠	٤	١٤	٩٩٧	F اناث	حمام المالح
١٢٤	٢٢	٠	٧	٥	٢	٣	٢	١٩	٧	٢٨	١٩٤١	T المجموع	
	٤	٠	٢	٣	٠	١٧	١	٧	٣	٥٥	١٢٦٠	M ذكور	١٠ - محلة
	٠	٠	١	٠	٠	٥	٠	٥	٢	٤١	١٤٠٨	F اناث	الحيدر خاظة
١٣٤	٤	٠	٣	٣	٠	٢٢	١	١٢	٥	٩٦	٢٦٦٨	T المجموع	
	٢	١	١	٠	٣	١٢	٢	٢	١	٢٤	٧٥٠	M ذكور	١١ - محلة
	٠	٠	٠	٠	١	١	١	٣	٠	٢٥	٦٥٦	F اناث	العاقوية
١٣٣	٢	١	١	٠	٤	١٣	٣	٥	١	٤٩	١٤٠٦	T المجموع	

Table No. 2 - Classification of Population by

Baghdad Qadha
The City of Baghdad

وسائل النقل البرية والبحرية Means of transportation	المدارس Schools	الهيئات الدينية Religious Institutions	الهيئات العامة Public Institutions	الهيئات الحكومية Government Institutions	أكواخ صرافك جرادينغ امامات بنات كل يوم بيوت شعر Huts, etc.		الدور المأهولة بأكثر من عائلة واحدة Multi - family houses (1)			دور لبن Mud - houses		عمارات Houses and
					عدد التجمعات Number of persons	عدد العائلات Number of families	عدد العائلات Number of families	عدد المساكن Number of houses	عدد التجمعات Number of persons	عدد العائلات Number of families	عدد التجمعات Number of persons	
..	184	6	282	3023	7331		616			60		2211
..	220	2	141	838	6831		672			72		2214
..	303	11	363	1673	2781	636	1291	296	141	137	27	5435
..	62	43	166	606	8		833					706
..	.	15	0	.	.		840					1012
..	92	33	181	606	8	2	1683	518	117	.	.	1670
..	9	30	538	66	19		333					624
..	0	11	0	23	4		601					166
..	31	13	303	87	31	7	331	109	606	.	.	1292
..	.	.	9	.	.		1167					788
..	.	.	3	.	.		1175					803
..	.	.	13	.	.	.	2322	58	11	.	.	1631
..	.	3	129	.	.		173					507
..	.	.	0	.	.		535					365
..	.	3	31	.	.	.	1030	251	112	.	.	1071
..	.	3	13	21	19		407					473
..	3		633					478
..	.	3	13	21	23	0	853	196	77	.	.	951
..	.	1	6	26	.		728					595
..	.	.	.	2	.		765					536
..	.	1	6	28	.	.	1431	322	136	.	.	1031
..		181					277
..	.	.	1	.	.		285					218
..	.	.	1	.	.		663	133	66	.	.	495
..	1	.	3	.	.		616					338
..	1	.	2	.	.		627					381
..	2	.	0	.	.	.	1233	294	112	.	.	719
..	0	12	23	1	.		394					410
..	228	1	.	.	.		798					422
..	233	83	23	1	.	.	1592	334	156	.	.	832
..	72	3	34	3	2		288					381
..		283					408
..	72	3	34	3	2		156					789

(1) This corresponds to tenements.

(تتمة) الجدول الثاني - تصنيف السكان حسب العاهات
Infirmities and Type of Residence

عدد قصور build'ngs	العاهات Infirmities									المجموع Total		الجنس Sex	المحلة او القرية Quarter or Village
	Miscellaneous	التورعات	ذو اكثر من عاهة Having more than one infirmity	مقطوع احد الاطراف او جزء منها او اعرج او اعرج Lame and Helpless	مشلول الجسد او احد الاطراف او مفلج Totally or partially paralyzed	مجنون او فاسد العقل Insane and feeble minded	العمى Blind of one eye	صا Dumb	العمى Totally Blind	العمى Deaf	الاجانب Foreigners		
	٢٠	٠	١٧	١١	٢	٢٧	٨	١٥	٤	١٣٦	٣٤٢٥	M ذكور	محلة
	١١	١	٢	١٠	١	١٧	٥	٢٣	١	١٠٩	٣٢٩٣	F اناث	قبر علي
٣٣٩	٤١	١	١٩	٢١	٤	٥٤	١٣	٣٨	٥	٢٤٥	٦٧١٨	T المجموع	
	٦	٠	٣	٣	٤	٨	٠	٧	٢	٢٤	٩٢٧	M ذكور	محلة
	١	٠	٠	٠	٠	٤	١	٧	٠	٢٣	٨٨٧	F اناث	الست هدية
٤٧	٧	٠	٤	٤	٤	١٢	١	١٤	٢	٤٧	١٨١٤	T المجموع	
	١	١	٢	٢	٢	٤	٢	٦	٠	٧	٥٧٥	M ذكور	محلة
	٠	٠	٠	١	٠	١	٠	٢	١	٤	٤٨٧	F اناث	امام طه
٦١	١	١	٢	٣	٢	٥	٢	٨	١	١١	١٠٦٢	T المجموع	
	٨	٠	٣	٣	٤	٥	٠	٣	٢	٣١٧	٩٠٦	M ذكور	محلة
	٢	٠	٠	١	١	٠	٠	٠	٣	٢٤	٧٢٦	F اناث	باب الاغا
٨٥	١٠	٠	٣	٤	٥	٥	٠	٣	٥	٣٥١	١٦٣٢	T المجموع	
	٠	٠	٠	٠	١	٢	٠	٠	٢	٢٢	٧٦٢	M ذكور	محلة
	٠	٠	٠	١	٠	٠	٠	٠	١	١٨	٧٤٠	F اناث	تحت التكية
٥٠	٠	٠	٠	١	١	٢	٠	٠	٣	٤٠	١٥٠٢	T المجموع	
	١١	٠	٠	٣	٤	٦	٠	٦	٥	٤٤	٦٠٧	M ذكور	محلة
	١	٠	٠	١	١	١	٠	٧	١	٢٣	٥٧٢	F اناث	حنون الكبير
٢٣	١٢	٠	٠	٤	٥	٧	٠	١٣	٦	٦٧	١١٧٩	T المجموع	
	٨	٠	١١	٣	٤	٢٦	٤	٩	٤	١٤٧	٢٠٧٧	M ذكور	محلة
	٢	٠	٥	٣	١	٧	٠	٧	٤	٩٨	١٩٣٤	F اناث	التورعات
١١٨	١٠	٠	١٦	٦	٥	٣٣	٤	١٦	٨	٢٤٥	٤٠١١	T المجموع	
	١٢	١	٩	٥	١	١٤	١	١	٠	٨٤	١٤٩٠	M ذكور	محلة
	٠	٠	١	٠	٠	٣	١	٨	٠	٢٢	١٣١٩	F اناث	الدهانة
١٢٠	١٢	١	١٠	٥	١	١٧	٢	١٤	٠	١٠٦	٢٨٠٩	T المجموع	
	٩	٠	٨	٥	١	١٨	٠	٩	٣	١٦٩	١٢٩٣	M ذكور	محلة
	١	٠	٢	١	١	٦	٠	١	٠	١٢	١١٠٩	F اناث	سوق الغزل
٩٧	١٠	٠	٠	٦	٢	٢٤	٠	١١	٠	١٨١	٢٤٠٢	T المجموع	
	٠	٠	٠	٤	٥	١٠	٠	٥	١	٣١٥	١٦٤٨	M ذكور	محلة
٤	١	٠	٠	١	٠	٣	٠	٢	٠	٨٥	١٤٩٩	F اناث	رأس القرية
٢٢٢	١	٠	٠	٥	٥	١٣	٠	٧	١	٤٠٠	٣١٤٧	T المجموع	
	٨	٠	٧	٣	٢	٣١	٣	١١	٤	٨٥	١٨٩٩	M ذكور	محلة
	١	٠	١	٣	١	٨	١	١٤	٠	٧٣	١٧٧٤	F اناث	القشيل
٤٦٩	٩	٠	٨	٦	٣	٣٩	٤	٢٥	٤	١٥٨	٣٦٢٣	T المجموع	

Table No. 2 - Classification of Population by

Baghdad Qadha

(continued)

The City of Baghdad

وسائل النقل البرية والبحرية Means of transportation	المدارس Schools	الهيئات الدينية Religious Institutions	الهيئات العامة Public Institutions	الهيئات الحكومية Government Institutions	الكواخ حرافف جرادينغ دامت بنات كحي نيم بيوت شعر نرايب Huts, etc.		الدور المأهولة بأكثر من عائلة واحدة Multi - family houses (1)			دور لين Mud - houses		عمارات Houses and
					عدد الأشخاص Number of persons	عدد العائلات Number of families	عدد الأشخاص Number of persons	عدد العائلات Number of families	عدد العائلات Number of families	عدد الأشخاص Number of persons	عدد الأشخاص Number of persons	
1	9	11	16	7	1		2332					1038
.	0	13	3	.	1		2390					983
1	11	20	60	7	2	1	4828	920	277	.	.	2021
..	.	.	1	.	.	.	783					166
..	.	.	3	.	.	.	701					100
.	.	.	0	.	.	.	1030	296	100	.	.	221
..	.	3	17	32	.	.	312					207
..	.	2	300					184
.	.	6	17	32	.	.	617	120	02	.	.	39
..	.	0	38	30	.	.	033					206
..	.	3	2	.	.	.	006					238
.	.	9	390	3	.	.	1000	220	99	.	.	003
..	31	.	2	.	.	.	611					107
..	10	606					137
.	29	.	2	.	.	.	111	330	77	.	.	293
..	.	.	10	.	.	.	080					61
..	330					01
.	1123	22	73	.	.	112
..	17	.	06	1	10		1746					393
..	19	.	8	.	10		133					302
.	36	.	33	1	20	3	3319	668	238	.	.	736
..	.	29	98	30	3		1009					300
..	.	.	6	.	.	.	363					371
.	.	29	303	30	3	1	2023	313	117	.	.	226
..	1	6	200	.	9		910					281
..	2	.	39	.	3		979					287
.	3	6	299	.	13	2	3663	326	127	.	.	068
..	66	17	290	03	2		339					087
..	37	11	31	2	.		910					091
.	103	28	326	07	2	2	1803	333	300	.	.	1178
..	.	3	17	.	2		1006					306
..	.	.	10	.	1		1393					338
.	.	3	32	.	3		292	672	203	.	.	393

(1) This corresponds to tenements.

(تمة) الجدول الثاني - تصنيف السكان حسب المـاهات
Infirmities and Type of Residence

١٦
 قضاء بغداد
 مربة بفراد

عدد دور، قصور، build'ngs	المـاهات Infirmities							المـدد Total		الجنس Sex	المحلة او القرية Quarter or Village			
	Miscellaneous	Having more than one infirmity	مقطع احد الاطراف او جزء منها او اعرج او اعطى Lame and Helpless	مشلول الجسم او احد الامراف او مقعد Totally or partially paralyzed	مجنون او مجنون Insane and feeble minded	عمور Blind of one eye	أبكم Deaf	أعمى Totally Blind	أعمى Deaf			تراثيون Iraqis	أجانب Foreigners	
	١	٠	٢	٠	٠	٢١	١	٠	١	٦٥	١٢٣٢	M ذكور	محلة عمار	٢٣-
	٠	٠	١	١	٠	٦	٠	٤	٠	٤٧	٩٤٢	F اناث	سبع ابكار	
١١٥	١	٠	٣	١	٠	٢٧	١	٤	١	١١٢	٢١٧٤	T المجموع		
	١	٠	٩	٥	٢	٧	٠	٧	٠	٣٣	١١٨٢	M ذكور	محلة	٢٤-
	٢	٠	٣	٢	٢	٣	٠	٦	٠	٢٣	١٠٥١	F اناث	الفاطرخانة	
١٣٢	٣	٠	١٢	٧	٤	١٠	٠	١٣	٠	٥٦	٢٢٣٣	T المجموع		
	٧	٣	١	٧	٥	٢٥	٤	١٣	٣	٥٠	١٩٥٧	M ذكور	محلة	٢٥-
	٢	٣	٩	٣	١	١٨	٠	١٩	٥	٢٤	١٨٩٠	F اناث	صبايغ الآل	
٣٩٦	٩	٦	١٠	١٠	٦	٤٣	٤	٣٢	٨	٧٤	٣٨٤٧	T المجموع		
	٢	٠	٢	٠	٠	٦	٢	٧	١	٢٩	٦٤١	M ذكور	محلة	٢٦-
	٠	٠	٠	١	٠	٣	٠	٦	٠	٢٥	٦٠٥	F اناث	الهيثاويين	
٨٩	٢	٠	٢	١	٠	٩	٢	١٣	١	٥٤	١٢٤٦	T المجموع		
	١٩	١	١٧	١٨	٤	٤٥	١	١٣	٨	٥٢	٣٦٩٩	M ذكور	محلة	٢٧-
	٢	١	٥	٣	٤	٢٤	٣	٢٦	٥	٣٥	٣٥٥٤	F اناث	الحاج فتحي	
٣١١	٢١	٢	٢٢	٢١	٨	٦٩	٤	٣٩	١٣	٨٧	٧٢٥٣	T المجموع		
	١٠	٢	٤	٤	٤	٢٥	٣	٦	٠	١٢٦	١٦٠٠	M ذكور	محلة	٢٨-
	٢	٠	١	٠	١	١٣	٠	٠	١	٤٧	١٢١٥	F اناث	المربعة	
١٢٢	١٢	٢	٥	٤	٥	٣٨	٣	٦	١	١٧٣	٢٨١٥	T المجموع		
	١٤	٠	٧	٧	٤	٣٢	٢	٨	٢	٣٣٤	١٥٢٣	M ذكور	محلة	٢٩-
	٢	٠	١	١	١	١٢	٤	١١	١	٢٥٥	١٥٥٥	F اناث	رأس الساقية	
٣٠٩	١٦	٠	٨	٨	٥	٤٤	٦	١٩	٣	٥٨٩	٣٠٧٨	T المجموع		
	١٢	٢	١٣	٦	٥	٢٨	٦	١٠	٤	٣٢٧	٣١٢٩	M ذكور	محلة	٣٠-
	٤	١	١	٢	٢	١٦	٤	١٣	١	١٧٤	٢٦٢٩	F اناث	السنك	
٣٧١	١٦	٣	١٤	٨	٧	٤٤	١٠	٢٣	٥	٥١١	٥٧٥٨	T المجموع		
	٧٥	٣	٣٨	٢٧	١٠	١١٠	٨	٣٦	١٠	١٧٥٧	٤٥٤٥	M ذكور	محلة	٣١-
	٢٣	٢	١٢	٦	١	٤٢	٠	١٠٥	٣	١٤٢٩	٤٣٠١	F اناث	مراج الدبير	
٤٣٧	٩٨	٥	٥٠	٣٣	١١	١٥٢	٨	١٤١	١٣	٣١٨٦	٨٨٤٦	T المجموع		
	٢٢	٠	٦	١٩	١٦	٤١	٢	١٦	٢	١٣٢	٤٤١٤	M ذكور	محلة	٣٢-
٤	١٠	٠	٣	٦	١	٣٢	٠	٢٥	٢	٩٤	٤٤٢٧	F اناث	كب الارمر	
٣٥٢	٣٢	٠	٩	٢٥	١٧	٧٣	٢	٤١	٤	٢٢٦	٨٨٤١	T المجموع		
	١١	٠	١٢	١٢	٥	٥٨	٠	٢٨	٤	٣١١	٣٩٠٥	M ذكور	محلة	٣٣-
	٦	٠	٥	١٠	٤	٣٥	٣	٣٣	١	٢٧٣	٣٩٠٨	F اناث	قوة شكر	
٤٥٥	١٧	٠	١٧	٢٢	٩	٩٣	٣	٦١	٥	٥٨٤	٧٨١٣	T المجموع		

Table No. 2 , (Continued) Classification of Population by Baghdad Qadha The City of Baghdad

وسائل النقل البرية والمائية Means of transportation	المدارس Schools	الهيئات الدينية Religious Institutions	الهيئات العامة Public Institutions	الهيئات الحكومية Government Institutions	الكواخيم صرافيف جراديف وامات بنايات Huts, etc.		الدور المأهولة بأكثر من عائلة واحدة Multi - family houses (1)			دور ابرين Mud - houses		عمارات and Houses	
					عدد الافراد Number of persons	عدد العائلات Number of families	عدد الافراد Number of persons	عدد العائلات Number of families	عدد الافراد Number of persons	عدد العائلات Number of families	عدد الافراد Number of persons	عدد العائلات Number of families	عدد الافراد Number of persons
١٥	.	٥	٢١٩	.	.	٥٦٠	٤٩٤	.
٠٠	.	.	٢٩	.	.	٥٠٢	٧٥٤	.
١٥	.	٥	٢٤٨	.	.	١٠٦٢	٢٤٨	١٤١	.	.	.	٩٥٦	.
١٨	٧	.	١١٧	.	.	٦٥٥	٣٨٧	.
٠٠	٢	.	٩	.	.	٦٥٥	٤٠٧	.
١٨	٩	.	١٢٦	.	.	١٣٤٠	٢٨٧	١٥٤	.	.	.	٧٩٦	.
٠٠	١٧	.	١٧	.	.	٨٧٥	١٠٩٨	.
٠٠	.	.	٢	.	.	٧٩٠	١١٢٢	.
٠٠	١٧	.	١٩	.	.	١٦٦٥	٣٦٢	١٦٥	.	.	.	٢٢٢٠	.
٠٠	.	.	٤	.	.	٤١٤	٢٥٢	.
٠٠	٣٧٧	٢٥٣	.
٠٠	.	.	٤	.	.	٧٩١	١٦٣	٧٩	.	.	.	٥٠٥	.
٠٠	.	.	٢٤	.	١٢	٢٦٦٦	١٠٢٩	.
٠٠	.	.	٧	.	١٠	٢٦٢٣	٩٤٩	.
٠٠	.	.	٣١	.	٢٢	٥٥٠٩	١١٥٦	٤٧٤	.	.	.	١٩٧٨	.
٤	.	٧٢	٢٩٤	.	٢٩	٩٧٢	.	.	٦	٤	.	٣٤٩	.
٠٠	.	١٧	٢٩	.	١٨	١٠١٣	.	.	٧	.	.	١٧٨	.
٤	.	٨٩	٣٢٣	.	٤٧	١٩٥٥	٤٣٧	١٢١	١٣	٤	.	٥٢٧	.
٠٠	.	٤	١٤	.	٥٣	٩٢٢	٤٦٤	.
٠٠	٢	.	٣	.	٥٦	٨٧٠	٨٧٩	.
٠٠	٢	٤	١٧	.	١٠٩	١٧٩٢	٣٦٧	١٤٧	.	.	.	١٧٤٣	.
١٦	٤٢	٥	٤٣٤	١٧١	٩١	١٦٧٣	١٠٣٤	.
٠٠	٢	١	٥٥	١٤	٣٤	١٦٩٠	٩٦٧	.
١٦	٣٤	٦	٤٨٩	١٨٥	١٦٥	٣٦٣٣	٧٧٧	٢٩٤	.	.	.	٢٠٠١	.
٠٠	.	١١	٢١٢	٤	٢٩٢	٤٤٨٢	١٣٠١	.
٠٠	.	٤	١٢	.	٢٦٤	٤١٢٩	١٣٢١	.
٠٠	.	١٥	٢٢٤	٤	٥٥٦	١٦١١	١٧٣٩	٥٩٥	.	.	.	٢٦٢٢	.
٣١	.	١	٢٠١	٣	٢٣٠	٣٢٤١	٤٥٦	.
٠٠	.	٢	٢٥	.	٢٠٣	٣٦٩٣	٨٩٨	.
٣١	.	٣	٢٢٦	٣	٤٣٣	٦٦٣٤	١٥٠٦	٤٤٩	.	.	.	١٧٥٤	.
٠٠	٤	١٢	٨٨	١	٨٠	٢٦٦٥	١٣٦٦	.
٠٠	٢	٩	١٠١	.	٣١	٢٦٩٦	١٣٤٢	.
٠٠	٦	٢١	١٨٩	١	١١١	١٤٥٥	١١٣٧	٥٠٥	.	.	.	٢٧٠٨	.

(1) This corresponds to tenements.

تمة الجدول الثاني - تصنيف السكان حسب المساكن
Infirmities and Type of Residence

١٧
 قضاء بغداد
 مدينة بغداد

عدد المساكن Number of Families	مساكن متنوعة Miscellaneous	العياقات Infirmities							المجموع Total		الجنس Sex	المحلة او القرية Quarter or Village	
		ذو اذى من عيقتهم Having more than one infirmity	مقطع احد الاطراف او جزء منها او اعرج او اعشى Lame and Helpless	مشلول الجسم او احد الاطراف او مقعد Totally or partially paralyzed	مجنون العقل Insane and feeble minded	أبصر Blind of one eye	أبكم Dumb	أعمى Totally Blind	أبكم Deaf	عراقيون Iraqis			أجانب Foreigners
	٢٩	١	١٩	١٣	٠	١٥	٠	٢٥	٥	٩٨	٢٥٧٢	M ذكور	محلة - ٣٤
	٧	٠	١	٦	٢	٢٣	٠	٣٢	٠	٦٢	٢٤١٣	F نساء	حي الاكراد
٨٣	٢٦	١	٢٠	١٩	٢	٧٤	٠	٥٧	٥	١٦٠	٤٩٨٥	T المجموع	محلة
	٨٣	٦	٤٢	٢٦	١٩	١٧٩	٣	٧٨	١٦	١٨٦١	٦٢٢٦	M ذكور	باب الشيخ - ٣٥
	٢٠	١	١٥	١٥	٨	٨٩	٣	٩٢	٥	١٣٧٤	٥٧٤٤	F نساء	الاولى
٤٠٨	١٠٣	٧	٥٧	٤١	٢٧	٢٦٨	٦	١٧٠	٢١	٣٢٣٥	١١٩٧٠	T المجموع	محلة
	٦٣	٣	٢٣	١٤	١٤	١١٥	٥	٤٢	٧	٤٢٩	٤٦٨١	M ذكور	باب الشيخ - ٣٦
	٢٠	٠	٦	٧	١	٥٩	١	٥٩	٢	٣٤٦	٤٤٩٨	F نساء	الثانية
٣٢٥	٨٣	٣	٢٩	٢١	١٥	١٧٤	٦	١٠١	٩	٧٧٥	٩١٧٩	T المجموع	محلة
	٥٠	٠	٢٣	٢٧	٩	٨٨	١٢	٦٤	٨	١٠٢٤	٣٤٠٨	M ذكور	الكوريات - ٣٧
	٨	٠	٢	٧	٤	٤٧	٤	٤٨	٥	٩٢٢	٣٢٢١	F نساء	المجموع
١٩٠	٥٨	٠	٢٥	٤٤	١٣	١٣٥	١٦	١٠٢	١٣	١٩٤٦	٦٦٢٩	T المجموع	محلة - ٣٨
	٥	١	٥	٢	١	٨	٢	٨	٤	٢٦	١١٠٨	M ذكور	بنى سعيد
	٢	٠	٠	٠	٠	١٠	١	٣	٠	٢٨	٨٦٦	F نساء	المجموع
٩٥	٧	١	٥	٢	١	١٨	٣	١١	٤	٥٤	١٩٧٤	T المجموع	محلة - ٣٩
	٧٢	٥	٢٠	٢٨	١٠	٠	١٠	٥٥	١٤	٥٤٦	٤٧٩٣	M ذكور	فرج الله
	٢٣	٢	٤	٢٢	٠	٠	٠	٥٧	٦	٤٩٥	٤٥٥٥	F نساء	المجموع
١٤٧	٩٥	٧	٢٤	٥٠	١٠	٠	١٠	١١٢	٢٠	١٠٤١	٩٣٤٨	T المجموع	محلة - ٤٠
	٢٠	١	١٣	٢	٤	٦١	٣	١٩	٤	٠	٢٤٢٧	M ذكور	عرصات
	٨	٠	٤	٤	١	٢٦	٣	٤٠	٣	٠	٢٤٢٢	F نساء	قره شهبان
٩	٢٨	١	١٧	٦	٥	٨٧	٦	٥٩	٧	٠	٤٨٤٩	T المجموع	محلة - ٤١
	٥	٠	٦	٣	٠	١٧	٢	٢١	٢	١٣٦	١٠٠٤	M ذكور	قره شهبان
	٥	٠	٤	٢	٠	١٧	٠	١٤	٢	٤٥	١٠٣٨	F نساء	المجموع
٥٥	٥	٠	١٠	٥	٠	٣٤	٢	٣٥	٤	١٨١	٢٠٤٢	T المجموع	محلة - ٤٢
	٥٨	١	١٨	١٠	٦	٨٠	٢	٤٢	٧	٣٧٤	٤١٦٠	M ذكور	طاطران
	١١	٠	٤	٧	٢	٤٤	١	٤٧	٣	٣٠٩	٣٩١٩	F نساء	المجموع
٤٥	٦٩	١	٢٢	١٧	٨	١٢٤	٣	٨٩	١٠	٦٨٣	٨٠٧٩	T المجموع	محلة - ٤٣
	٢	٠	٣	٤	٣	١٦	٠	٧	١	٦٨	١١٤٦	M ذكور	عبيد
	١	٠	٠	١	٠	٥	١	٤	٣	٤٧	١٠٥٨	F نساء	المجموع
١٨	٣	٠	٣	٥	٢	٢١	١	١١	٤	١١٥	٢٢٤	T المجموع	محلة - ٤٤
	٥	٠	٧	٢	٠	١١	٢	١٠	١	٤٨	١٠٦٧	M ذكور	حنون الصغير
	١	٠	٢	١	٠	٣	١	٥	٤	٤٠	٩١٤	F نساء	المجموع
٢٧	٦	٠	٩	٤	٠	١٤	٣	١٥	٥	٨٨	١٩٨١	T المجموع	

Table No. 2 , (Continued) Classification of Population by Baghdad Qadha The City of Baghdad

وسائل النقل البرية والبحرية Means of transportation	المدارس Schools	الهيئات الدينية Religious Institutions	الهيئات العامة Public Institutions	الهيئات الحكومية Government Institutions	الكواخيم Huts, etc.		الدور المتأهولة بأكثر من عائلة واحدة Multi - family houses (1)			دور لجن Mud - houses		ممارات Houses and
					عدد الأشخاص Number of persons	عدد العائلات Number of families	عدد الأشخاص Number of persons	عدد العائلات Number of families	عدد الأشخاص Number of persons	عدد العائلات Number of families	عدد الأشخاص Number of persons	
..	.	.	٦٩	.	٥١٩		١٨٤٩			.		٢٢٢
..	.	.	٧	.	٤٩٧		١٧٦٥			.		٢٠٦
..	.	.	٧٦	.	١٠١٦	٢٤٤	٣٦١٤	٨٠٢	٣٣٢	.	.	٤٣٩
٦	١	١٩٨	٢٤٠	١٦٤	١٤٧٥		٤٧٩٠			.		١٢١٣
..	.	١٨	٤٩	.	١٣٦٥		٤٥١١			.		١١٧٥
٦	١	٢١٦	٢٨٩	٣٦١	٢٨٤٠	٦٥٤	٩٣٠١	٢٠٦٩	٧٣٥	.	.	٢٣٨٨
..	٣	٩	١٢١	٥	٦٣٣		٣٣٥٥			.		٩٨٤
..	.	.	٦٠	٢	٦١٥		٣٢١٤			.		٩٥٣
..	٣	٩	١٨١	٧	١٢٤٨	٥٣١	٦٥٦٩	١٣٥٢	٥٤٦	.	.	١٩٣٧
٨	.	.	١١٧	٥	٨٠		٣٦٠٠			.		٦٢٢
..	.	.	٦٨	٣٠	٦٦		٣٣٩٥			.		٥٨٤
٨	.	.	١٨٥	٣٥	١٤٦	١٦	٦٩٩٥	١٣٩٣	٣٨٤	.	.	١٢٠٦
..	.	٢	١٦٦	٢٩	.		٥٧٠			.		٣٦٧
..	.	.	١٣	.	.		٥١٨			.		٣٦٣
..	.	٢	١٧٩	٢٩	.	.	١٠٨٨	٢٠٥	١٠٠	.	.	٧٣٠
..	.	.	٢٠٩	.	١٨		٤٥١١			.		٦٠١
..	.	.	٢١١	.	١٩		٤٣٤١			.		٤٧٩
..	.	.	٤٢٠	.	٣٧	١٠	٨٨٥٢	١٧٨٠	٥٨٢	.	.	١٠٨٠
..	.	.	٣٦	.	٢٣٩٠		.			.		١
..	٢٤١٨		.			١		٣
..	.	.	٣٦	.	٤٨٠٨	١٩٦	.	.	.	١		٤
٧	.	.	١٢٤	.	٩٤		٧٤٠			.		١٧٥
٤١	.	.	١٠٣	.	٩١		٧١٥			.		١٦٠
٢١	.	.	٢٢٧	.	٥٨١	٤٢	١٤٥٥	٣٠٩	٤٣١	.	.	٣٣٥
..	.	.	٥	.	.		٤٣٥٩			.		١٧٠
..	.	٢	٢	١	.		٤٠٨٢			.		١٤٠
..	.	٢	٧	١	.		١٣٣٧	١٦١٢	٥٢٩	.	.	٣١٠
..		١١٣٨			.		٧٦
..		١٠٣٩			.		٦٦
..		٢١٧٧	٤٢٨	١٤٤	.	.	١٤٢
..	٢		١٠١٢			.		١٠١
..	٢		٨٧٣			.		٨٩
..	٤		١٨٧٥	٣٥٨	١٢٣	.	.	١٩٠

(1) This corresponds to tenements.

تمة الجدول الثاني - تصنيف السكان حسب المساكن
Infirmities and Type of Residence

قضاء بغداد

مدينة بغداد

عدد المساكن Number of families	الامراض Infirmities							المسدد Total		الجنس Sex	الحلة او القرية Quarter or Village			
	Miscellaneous	Having more than one infirmity	مقطع احد الاطراف او جزء منها او اعرج او اعرجب Lame and Helpless	مشاكل الجسم او احد الاطراف او متعدد Totally or partially paralyzed	مجنونين او مجنونين Insane and feeble minded	أبور Blind of one eye	أبكم Dumb	أعمى Totally Blind	أعمى Deaf			أجانب Foreigners	عراقيون Iraqis	
	٩	١	١	٥	١٠	٢٢	٢	٢١	١	٢٤٩	٩٥٦	M ذكور	محلة	٤٥
	٦	١	١	٤	٠	٢٢	١	١٨	٠	٨٣	٩١٦	F اناث	البيو شبل	
١٦	١٥	٢	٢	٩	١٠	٤٤	٣	٣٩	١	٣٣٢	١٨٧٢	T المجموع		
	٤	١	٣	٣	١	١٣	١	٦	٢	٩	٥٣٨	M ذكور	محلة	٤٦
	٤	٠	١	١	١	٩	١	١٠	١	١٠	٥١٧	F اناث	الخالدية	
٣٦	٨	١	٤	٤	٢	٢٢	٢	١٦	٣	١٩	١٠٥٥	T المجموع		
	٢	٠	٢	٢	٤	٩	٠	٦	٠	٧٢	٤٢٤	M ذكور	محلة	٤٧
	٠	٠	٢	٠	٠	٧	٠	٣	٠	٥٠	٤٢٣	F اناث	الكبيسات	
١٦	٢	٠	٤	٢	٤	١٦	٠	٩	٠	١٢٢	٨٤٧	T المجموع		
	٩	٠	٣	٣	٢	١٢	١	٧	١	٤٢	٥٩٦	M ذكور	محلة	٤٨
	٢	٠	٣	١	٠	٦	١	٢	٠	١٩	٦٢٠	F اناث	البيو مفرج	
٤٨	١١	٠	٦	٤	٢	١٨	٢	٩	١	٦١	١٢١٦	T المجموع		
	١٩	٠	٥	١٠	٢	٢٨	١	٦	٦	٠	١٤٥٢	M ذكور	محلة عزات	٤٩
	٧	٠	١	٣	٠	١٦	٣	١٦	١	٠	١٤٥٣	F اناث	طويلات	
١٥٨	٢٦	٠	٦	١٣	٢	٤٤	٤	٢٢	٧	٠	٢٩٠٥	T المجموع		
	١٨	١	١٢	٣	٣	٣٠	٢	١٥	٠	٦٦	١٨١٨	M ذكور	محلة	٥٠
	٠	٠	٣	٤	٢	٩	١	١٧	٤	٤٧	١٧٦٧	F اناث	المهدية	
١١٩	١٨	١	١٥	٧	٥	٣٩	٣	٣٢	٤	١١٣	٣٥٨٥	T المجموع		
	١٢	١	٩	٠	٣	٢١	٣	٦	٤	٠	١١٠٦	M ذكور	محلة	٥١
	٤	٠	٠	٣	٣	١١	١	٦	٠	٠	١١٥٠	F اناث	السيد عبدالله	
١٢٨	١٦	١	٩	١	٦	٣٢	٤	١٢	٤	٠	٢٢٥٦	T المجموع		
	٧	٠	١٢	٧	٠	١٩	١	٥	٢	١٦	٩٣٥	M ذكور	محلة	٥٢
	٢	٠	٣	٣	٠	٣	٠	١٠	٠	٨	٨٦٥	F اناث	الجوبية	
٨٥	٩	٠	١٥	١٠	٠	٢٢	١	١٥	٢	٢٤	١٨٠٠	T المجموع		
	١٩	١	١٣	٥	٨	٤٠	١	٢٠	١	٤	١٩٣٣	M ذكور	محلة	٥٣
	٧	٢	١	٤	٣	١٦	٠	١٦	٠	١	١٩٨٢	F اناث	خان لاوند	
٣١٥	٢٦	٣	١٤	٩	١١	٥٦	١	٣٦	١	٥	٣٩١٥	T المجموع		
	٦٣	٢	٢٤	١٥	٩	١٤٠	٠	٤٧	١٤	١٩	٤٥٦٩	M ذكور	محلة	٥٤
	١٩	٠	٤	١٠	٤	٦٧	٠	٦٣	٤	٢	٤٣٧٦	F اناث	العزة	
١٧٥	٨٢	٢	٢٨	٢٥	١٣	٢٠٧	٠	١١٠	١٨	٢١	٨٩٤٥	T المجموع		
	٧١	٢	٤٦	١٧	٩	١٢٢	٧	٣٨	١٣	٢٣١	١٠٧٨٦	M ذكور	محلة	٥٥
	١٥	١	٨	٦	٣	٤٠	٤	٥٠	٢	١٩٦	٩٠٣٧	F اناث	كرانة مريم	
١٢١٠	٨٦	٣	٥٤	٢٣	١٢	١٦٢	١١	٨٨	١٥	٤٢٧	١٩٨٢٣	T المجموع		

Table No. 2 (Continued) Classification of Population by Baghdad Qadha The City of Baghdad

وسائل النقل البرية والبلدية Means of transportation	المدارس Schools	الوزارات الدينية Religious Institutions	الوزارات الاحلوية Public Institutions	الوزارات الحكومية Government Institutions	الكواخ حرافف جرادينغ داسان بنات كحي بنيم بيوت شعر - ترايب Huts, etc.		الدور المتأهولة باكثر من عائلة واحدة Multi - family houses (1)			دور لبن Mud - houses		عمارات Houses and	
					عدد العائلات Number of families	عدد القلوب Number of persons	عدد العائلات Number of families	عدد القلوب Number of persons	عدد القلوب Number of persons	عدد العائلات Number of families	عدد القلوب Number of persons		
..	21	48
..	2	33
..	10	209	131	92
..	6	123	119
..	3	113	100
..	10	89	68	222
..	30	60
..	323	49
..	367	18	100
..	393	130
..	493	331
..	98	187	282
..	119	62
..	90	393
..	25	0	109
..	2	2	10	28	167	303	384
..	2	..	9	19	131	417
..	3	2	19	43	283	100	79
..	314	392
..	749	101
..	1493	176	793
..	26	631	139	283
..	0	72	266
..	3	321	182	630
..	11	..	22	3	1210	721
..	2	331	650
..	11	..	34	0	2903	509	1266
1	..	3	33	59	..	1128	2835	517
..	..	13	0	6	..	1074	1051	529
1	..	17	49	60	..	2202	..	060	1806	1177	1036
7	1	..	273	1841	..	5260	1675	1960
2	3	..	22	18	..	5099	1616	1973
9	4	..	290	1809	..	10809	3291	789	3933

(1) This corresponds to tenements.

Infirmities and Type of Residence

قضاء بغداد

مدينة بغداد

عدد قصور buildings	العمائم Infirmities							العدد Total		الجنس Sex	المحلة او القرية Quarter or Village			
	Miscellaneous	Having more than one infirmity	مقطع احد الاطراف او جزء منها او اعرج او اعسب Lame and Helpless	مشلول الجسم او احد الاطراف او معد Totally or partially paralyzed	مجنون او متفرد Insane and feeble minded	أبور Blind of one eye	أبكم Dumb	أعمى Totally Blind	أعمى Deaf			أجانب Foreigners	عراقيين Iraqis	
	٣٣	١٢	١٧	٥	٤	٨٢	٣	٢٤	٥	٢٢٦	٣٥٩٩	M ذكور	محلة	٥٦-
	١٨	٣	٨	٢	١	٣٩	٥	٣٨	٥	١٢٩	٣٦٤٩	F اناث	علاوي المحلة	
١٧٣	٥١	١٥	٢٥	٧	٥	١٢١	٨	٦٢	١٥	٣٥٥	٧٢٤٨	T المجموع		
	٤٦	٢	٣١	٢٥	١١	١٣٥	٦	٥٥	٧	٣٥٧	٧٧٦٤	M ذكور	محلة	٥٧-
	٢٥	٤	٢٢	٦	٥	٤٨	٢	٥٦	٧	٢٥٨	٦٩١٥	F اناث	الدورين	
٥٥٧	٦٦	٦	٥٣	٢٦	١٦	١٧٣	٨	١٥٦	١٤	٦١٥	١٤٦٧٩	T المجموع		
	١٥	١	٧	٣	١	٢٩	٥	١٢	٢	٧٩	١٧٥٦	M ذكور	محلة سوق	٥٨-
	٥	٥	٣	٢	٥	١٧	٣	١٧	٢	٥٨	١٦٦٢	F اناث	المجيمي	
١٦٦	١٥	١	١٥	٥	١	٤٦	٣	٢٩	٤	١٣٧	٣٣٦٨	T المجموع		
	٢٧	١	٧	١٤	٧	٣٨	٥	١٩	٧	٤٤	٢٥٣٣	M ذكور	محلة	٥٩-
	٢	٥	١	٣	٥	٢٥	٥	١٨	٢	٣٥	١٩٣٢	F اناث	الفلاحات	
١٦٥	٢٩	١	٨	١٧	٧	٥٨	٥	٣٧	٩	٧٩	٣٩٦٥	T المجموع		
	٢٥	٨	٢٥	٨	٣	١٥١	١	٤٣	١٤	١٩	٤٢٢٣	M ذكور	محلة	٦٥-
	٦	٦	٥	٦	٥	٣٢	١	٣٩	١٥	٤	٤٣٥٣	F اناث	المحامة	
٢٧٢	٢٦	١٤	٣٥	١٤	٣	١٣٣	٢	٨٢	٢٤	٢٣	٨٥٧٦	T المجموع		
	٢٥	٢	١٢	٣	١	٣٧	٣	١٨	٥	١٥	٣٥٣٢	M ذكور	محلة	٦١-
	٥	٥	٦	٢	١	٢٢	٢	٤٥	٣	٣	٣٥٦٩	F اناث	المشاهدة	
١٨٥	٢٥	٢	١٨	٥	٢	٥٩	٥	٦٣	٨	١٨	٦١٥١	T المجموع		
	١٤	١	٢٦	٦	١	٩٨	٢	٣٢	٤	٣	٣٥٥٧	M ذكور	محلة	٦٢-
	١	٥	١	١	٢	٢٥	٢	٣٦	٥	٢	٣٥٢٣	F اناث	الشيخ علي	
٩٤٢	١٥	١	٢٧	٧	٣	١٢٣	٤	٦٨	٩	٥	٧٥٣٥	T المجموع		
	٣٥	٩	٢٢	١٢	٢	١٤٤	٢	٦٥	١٩	٧٧	٥٣٥٧	M ذكور	محلة الجعيفر	٦٣-
	١٣	٨	١٢	١٩	٢	٧٥	٢	٨٤	٥	٥٧	٥٢٢١	F اناث	الثانية	
٢٧٥	٤٨	١٧	٣٤	٤١	٤	٢١٩	٤	١٤٤	١٩	١٣٤	١٥٥٢٨	T المجموع		
	١٨	٢	١٨	٧	٤	٤٦	٥	٤٢	١	١٥	١٧٨١	M ذكور	محلة الجعيفر	٦٤-
	١١	١	٢	٤	٥	٣٣	٥	١٩	١	٧	١٧٦٤	F اناث	الاولى	
١٧٧	٢٩	٣	٢٥	١١	٤	٧٩	٥	٦١	٢	١٧	٣٥٤٥	T المجموع		
	١٧	٢	١٣	٤	٧	٣٨	٥	٢٥	٦	٢	٢١٥٩	M ذكور	محلة	٦٥-
	١٨	٢	١	٣	٥	١٣	٥	٢٣	٥	٥	٢٢١١	F اناث	سوق حمادة	
٢٥٥	٣٥	٤	١٤	٧	٧	٥١	٥	٤٨	٦	٢	٤٣٧٥	T المجموع		
	٧	٥	٢	٢	١	١٧	٥	٥	٢	٥	٨٩٧	M ذكور	محلة	٦٦-
	١	٢	٥	٥	٥	٧	٥	٨	١	٥	٨٩٥	F اناث	التكرارة	
١٩٥	٨	٧	٢	٢	١	٢٤	٥	١٣	٣	٥	١٧٨٧	T المجموع		

Table No. 2 (Continued) Classification of Population by Baghdad Qadha The City of Baghdad

وسائل النقل Means of transportation	المدارس Schools	الهيئات الدينية Religious Institutions	الهيئات العامة Public Institutions	الهيئات الحكومية Government Institutions	الكواخ صرافك جرادينغ امامات بناككي نيم بيون شعر نراايب Huts, etc.			الدور المأهولة باكثر من عائلة واحدة Multi-family houses (1)			دور لطين Mud-houses		عمارات Houses and	
					عدد الافراد Number of persons	عدد العائلات Number of families	عدد الافراد Number of persons	عدد الافراد Number of persons	عدد العائلات Number of families	عدد الافراد Number of persons	عدد العائلات Number of families	عدد الافراد Number of persons	عدد العائلات Number of families	
			226	16	202			2699						527
			78		303			282						537
	12		202	16	507	113		1000	109					1063
			283	6	833			909						1781
		3	0	102	830			863						1381
		3	232	101	1663	129		1007	190					3178
			09		29			113						502
			39		03			113						473
	2		79		38	2		204	72					980
			30	1	2			831						130
			31		2			931						162
			78	10	27	2		107	050					1103
			117	3	78			138						137
			237		137			1370						920
			502	3	311	366		273	99					1663
		3	171		101			2030						131
			167		171			203						196
		3	121		131	26		203	606					1338
			112		133			133						177
			172		438			1731						323
		1	390		88	178		333	970					119
	50	2	107	31	301			919						137
			72	1	101			390	3000					909
	50	2	178	10	100	191		313	1020					1690
			21		39			108						117
			21		106			111						31
			30		200	32		209	332					1207
		2	1	21				131						820
								133						178
		2	1	12				2600	808					1663
			3					268						323
			1					288						101
			0					111						1220

(1) This corresponds to tenements

تمة الجدول الثاني - تصنيف السكان حسب المساكن
Infirmities and Type of Residence

قضاء بغداد

مدينة بغداد

عدد القصور buildings	العمامات Infirmities						العدد Total		الجنس Sex	الحقة او القرية Quarter or Village				
	Miscellaneous	Having more than one infirmity	مقطع احد الاطراف او جزء منها او اعرج او اعرجب Lame and Helpless	مشلول الجسم او احد الاطراف او مقعد Totally or partially paralyzed	مجنون او متعثر Insane and feeble minded	أعمى Blind of one eye	أبكم Dumb	أعمى Totally Blind			أعمى Deaf	عراقيون Iraqis	أجانب Foreigners	
	٧	٠	٥	٣	٢	١٢	٨	٢	٢	٩٩٢	٢	M ذكور	محلة	٦٧-
	٣	٠	٢	٤	٠	١٦	١١	٢	٢	١١١٤	٢	F اناث	المت نفيسه	
١٥٦	١٠	٠	٧	٧	٢	٢٨	١٩	٤	٤	٢١٠٦	٤	T المجموع		
	٥	١	١	٣	٠	٤	١٠	٠	٠	٤٩٩	٠	M ذكور	محلة	٦٨-
	٠	٠	٠	٠	٠	١	٠	١	٠	٥٤٤	٠	F اناث	خضر الياس	
٥٨	٥	١	١	٣	٠	٥	١٠	١	٠	١٠٤٣	٠	T المجموع		
	١١	١	١٣	٦	١	٢٠	١٣	٢	١٢	١٤٢١	١٢	M ذكور	محلة	٦٩-
	٥	٢	٢	١	٠	٥	١٣	١	١١	١٥٠١	١١	F اناث	جامع عطا	
١٧١	١٦	٣	١٥	٧	١	٢٥	٢٦	٣	٢٣	٢٩٢٢	٢٣	T المجموع		
	٣٥	٠	١٥	٦	٥	٢٦	٣٢	٤	٢٦	١٧١٨	٢٦	M ذكور	محلة	٧٠-
	١	٠	١	٣	٠	١٤	١٦	١	٧	١٧٢٧	٧	F اناث	سوق الجديد	
٢٠٢	٣٦	٠	١٦	٩	٥	٤٠	٤٨	٥	٣٣	٣٤٤٥	٣٣	T المجموع		
	٢٦	٠	٢	٣	٢	٤	١٦	١	٦٦	١٠١٨	٦٦	M ذكور	محلة	٧١-
	٢	٠	١	٢	١	٦	٨	٠	٤٣	٧٧١	٤٣	F اناث	الشيخ بشار	
٨٧	٢٨	٠	٣	٥	٢	١٠	٢٤	١	١٠٩	١٧٨٩	١٠٩	T المجموع		
	٣	٠	٢	١	٢	٢	٦	١	١	٣٥٧	١	M ذكور	محلة	٧٢-
	٠	٠	٠	٠	٠	١	٢	٠	٠	٣٩٩	٠	F اناث	الشيخ صندل	
٤٣	٣	٠	٢	١	٢	٣	٨	١	١	٧٥٦	١	T المجموع		
	٨	٠	٤	٤	٢	١٨	٤	١	٨٠	١٠٧٠	٨٠	M ذكور	محلة	٧٣-
	١	٠	١	٠	٠	١	٧	١	٣٠	٨٢٢	٣٠	F اناث	رأس الجسر	
٨٩	٩	٠	٥	٤	٢	١٩	١١	٢	١١٠	١٨٩٢	١١٠	T المجموع		
	٧	٠	٣	١١	١	١٣	١٨	٢	١١٩	١٢١٥	١١٩	M ذكور	محلة	٧٤-
	٢	٠	٢	١	٠	١	٥	٢	٩٨	١٢١٦	٩٨	F اناث	باب السيف	
١٢٩	٩	٠	٥	١٢	١	١٤	٢٣	٤	٢١٧	٢٤٣١	٢١٧	T المجموع		
	٢٣	٠	٩	٩	١	٣٥	١٦	٤	١٢٧	٢٠١٦	١٢٧	M ذكور	محلة	٧٥-
	٤	١	٠	٣	٣	٩	٢٢	١	١١٩	٢٠٣٠	١١٩	F اناث	الشواكة	
٢٣٧	٢٧	١	٩	١٢	٤	٤٤	٣٨	٥	٢٤٦	٤٠٤٦	٢٤٦	T المجموع		
	٢١	٠	١١	١١	٥	٥٦	١٨	٢	١٤٢	٣٥٠١	١٤٢	M ذكور	السكريات	٧٦-
	٥	٠	٥	٣	٢	٢٧	٢٥	٤	٩٥	٣١٢٦	٩٥	F اناث	والصالحية	
٣٠٠	٢٦	٠	١٦	١٤	٧	٨٣	٤٣	٦	٢٣٧	٦٦٢٧	٢٣٧	T المجموع		
	١٤١١	٩٨	٨١٩	٥٤٩	٧٥٧	٢٩١٦	١٧٤	٣٠٢	١١٧٣٠	١٧٢٠٨٩	١١٧٣٠	T.M مجموع الذكور		
	٣٩٨	٥٠	٢٠٥	٢٥٧	١٩١	١٣١٠	٨٩	١٣٩	٨٣٣٠	١٥٩٩٨٨	٨٣٣٠	T.F مجموع الاناث		
١٤٨٦٣	١٨٠٩	١٤٨	١٠٢٤	٨٠٦	٩٤٨	٤٢٢٦	٢٦٣	٤٤١	٢٠٠٦٠	٣٣٢٠٧٧	٢٠٠٦٠	G.T المجموع العام		

Table No. 2 (Continued) Classification of Population by Baghdad Qadha
The City of Baghdad

وسائل النقل البرية والمائية Means of transportation	المدارس Schools	الوزارات الدينية Religious Institutions	الوزارات الاهلية Public Institutions	الوزارات الحكومية Government Institutions	كرواخ صراف جرادينج دامت بنات كرايم بيوت شعر بنوالب Huts, etc.		الدور المأهولة باكثر من عائلة واحدة Multi - family houses (1)			دور اوين Mud - houses		عمارات Houses and
					عدد القلوب Number of persons	عدد العائلات Number of families	عدد المساكن Number of houses	عدد القلوب Number of persons	عدد العائلات Number of families	عدد القلوب Number of persons		
..	..	٤	٥٦٠	٤٣٠	
..	..	٦	٦٥٦	٤٦١	
..	..	٦	١٢١٣	٢١١	١٠٢	..	١٦٩	
..	١٠	..	٣٤٥	٣٣١	
..	١٠	..	٣٤٢	١٩٢	
..	٢٠	٣	٦٨٧	١٠٨	٤٢	..	٣٣٦	
..	١٠٣	..	٢	..	٨١٩	٥٠٩	
..	٢	..	٩٥	..	١	..	٢٩٦	٥٢٠	
..	٢	..	١٩٨	..	٣	..	١٧١٣	٢٨٣	١١٢	..	١٠٢٩	
..	٣	٨	٤٦	١٤٦	٣٧	..	٩٠٠	٦٠٤	
..	٨	١٠١	٣٤	..	٨٨٠	٧١١	
..	٣	٨	٥٤	٢٤٧	٧١	١٣	١٧٨٠	٣٢٥	١٣٠	..	١٣١٥	
..	١٤	٣٠	٢٢٣	..	١	..	٤٣٠	٢٥٤	
..	٢	٧	٥	٥٤٢	٧٥٨	
..	٤٣	٣٧	٣٣٣	..	١	..	٩٧٢	٢١٠	٩٠	..	٥١٢	
..	..	٦	٥	١	٢٠٥	١١٠	
..	..	١	٢٤٥	١٤١	
..	..	٧	٥	١	٤٥٠	٧٣	٣٢	..	١٥٣	
..	..	١	٥١٦	٢	١	..	٣٥٠	٢٩٤	
..	٢٨	..	٣	..	٤٨١	٢٨٠	
..	..	١	٥٤٤	٢	٤	..	٨٣١	١١٩	٥١	..	٣٤٠	
..	١	٢١	٩٢	٣	١	..	٨٤٠	٦٢٠	
..	..	٢	٥	٢	٩٢٥	٣٧٦	
..	١	٢٣	٩٧	٥	١	..	١٧٦٥	٣٦٤	١٥٦	..	٣٨٠	
..	..	١٠	١	..	١٤٢٤	١٥٦	
..	١٣٥٦	٧٠٨	
..	..	١٠	١	..	٢٧٨٠	٦٠٢	٢٣٦	..	٧٩٣	
١٧٨	١٣	٨	٩٦	٩٣	٨٠٩	..	١٤٨٠	١٠٥١	
٤	١٣	..	١٨	٥	٧٢٠	..	١١٠٠	٩٦٦	
١٨٢	٢٦	٨	١١٤	٩٨	١٥٢٩	٣٣٢	٢٥٨٠	٦١٤	٢٩٧	..	١٣٦١	
٢٧٧	٦٧٢	٧١٤	٨٩٨	٦٥٠١	١٧٩٦٩	٣٣٢	١٧٤٦٦	٣١٢٢	١٧٤٨٣	١٥١	٢٣٢٧	
٢٠	٥٧١	١٤٣	٦٠١٦	١١٤٨	٧٩٩٧	٣٣٢	١٠٣٤٩٨	٣١٢٢	١٧٤٨٣	٧١	١٥١٤٣	
٢٩٧	١٤٤٣	٨٥٧	١١٠٨٧	٧٦٤٩	٢٦٥٣	٣٣٢	٢٠٩٩٤	٣١٢٢	١٧٤٨٣	٨٠	٤٢٧٥٥	
										٣١	٨٤٩١٣	

(1) This corresponds to tenements.

تمة الجدول الثاني - تصنيف السكان حسب المساكن
Infirmities and Type of Residence

قضاء بغداد
 ناحية الاعظمية

عدد القصور buildings	المساكن Infirmities									المسدد Total		الجنس Sex	الحلقة او القرية Quarter or Village
	عدد العائلات Number of families	Miscellaneous	ذو اكثر من علة Having more than one infirmity	مقطوع احد الاطراف او جزء منها او اعرج او اعرج Lame and Helpless	مشلول الجسم او احد الاطراف او مقعد Totally or partially paralyzed	مجنون او فاسد العقل Insane and feeble minded	أبور Blind of one eye	أبكم Dumb	أعمى Totally Blind	أعمى Deaf	أجانب Foreigners		
	٥٦	٢	٤٧	٤٢	٤	١٨٥	٦	٧٤	١١	٥٣	٩٦٢٩	M ذكور	محلة
	٢١	١	٩	٣١	٢	٧٨	١	٨٣	٣	٤٤	١٠١٦٣	F اناث	نجيب باشا
٤٩٦	٧٧	٣	٥٦	٥٧	٦	٢٦٣	٧	١٥٧	١٤	٩٧	١٩٧٩٢	T المجموع	
	١٠	١	١٩	٦	١	٦٥	٤	١٧	٦	٦	٣١٧٣	M ذكور	محلة
	١	٠	١٠	٦	١	١٥	١	٣٢	٢	٤	٢٧٨٨	F اناث	الوزيرية
١١٧	١١	١	٢٩	١٢	٢	٨٠	٥	٤٩	٨	١٠	٥٩٦٦	T المجموع	
	٢٢	٢	١٢	١٢	٦	٤٨	٢	١٩	١٥	٥٥	٣٢٦٠	M ذكور	محلة
	٦	٢	٢	٧	١	١٨	٠	١٧	١	١٥	٣٥٤٢	F اناث	النصبة
٦٩٣	٢٨	٤	١٤	١٩	٧	٦٦	٢	٣٦	١٦	٧٠	٦٨٠٢	T المجموع	
	٤	١	٣	٣	٠	٥	١	٩	٠	٧	٥٥٠	M ذكور	محلة
	٠	١	٠	١	١	٢	٠	٨	٠	١٣	٦٦٤	F اناث	الحارة
١١٠	٤	٢	٣	٤	١	٧	١	١٧	٠	٢٠	١٢١٤	T المجموع	
	١٩	٢	٩	٦	٤	٤١	٤	١٧	١	٤٦	٣١١١	M ذكور	محلة
	٤	٠	١	٧	٠	١٧	٠	١٤	٢	٤٣	٣٣٧٦	F اناث	السفينة
٦٧٢	٢٣	٢	١٠	١٣	٤	٥٨	٤	٣١	٣	٨٩	٦٤٨٧	T المجموع	
	٢٠	١	١٢	٧	٥	٣٣	٠	١٧	٤	٢٣	٢٨١٦	M ذكور	محلة
	٥	١	١	٣	٢	٩	١	١٤	٥	٢٤	٢٥٥١	F اناث	هيئة خانون
٤٣٦	٢٥	٢	١٣	١٠	٧	٤٢	١	٢١	٩	٤٧	٥٣٦٧	T المجموع	
	١٦	٥	١٦	٩	٧	٥٣	٠	١٤	٣	٣٣	٢٩٣٩	M ذكور	محلة
	٩	٠	٢	٥	٢	١٤	٢	١٨	٢	٢١	٣١٥٩	F اناث	الشيوخ
٥٧٥	٢٨	٥	١٨	١٤	٩	٦٧	٢	٣٢	٥	٥٤	٦٠٩٨	T المجموع	
	٢	٠	١	٦	٠	٤	٠	١	١	١٦	١٢٢٨	M ذكور	محلة
	٠	٠	٢	١	٠	٧	١	٦	١	١٠	١٣١٦	F اناث	كب الارمن
١٩٢	٢	٠	٣	٧	٠	١١	١	٧	٢	٢٦	٢٥٤٤	T المجموع	
	١٢	٠	١	٧	٢	٢٧	١	١٩	٣	٢٥	٢٠١٧	M ذكور	محلة
	٣	٠	٠	٠	١	٢٤	٢	٢٠	١	٤	١٩٧٣	F اناث	الصليخ
٢٦٧	١٥	٠	١	٧	٣	٥١	٣	٣١	٤	٢٩	٣٩٩٠	T المجموع	
	٦	٠	٤	١	١	١٨	١	١٤	٣	٠	١١٩٠	M ذكور	القرى
	٤	٠	٠	٢	٠	١٣	١	٩	٠	٠	١٢١٣	F اناث	VILLAGES
١١٤	١٠	٠	٤	٣	١	٣١	٢	٢٣	٤	٠	٢٤٠٣	T المجموع	الكريعات
	٢	١	٠	١	٢	٦	٠	٣	٠	٠	٥٩٨	M ذكور	سبع ابكار
	٠	٠	٠	٠	٠	٢	٣	٣	١	٠	٥٩٨	F اناث	
٥٩	٢	١	٠	١	٢	٨	٣	٦	١	٠	١١٩٦	T المجموع	

Table No. 2 : (Continued) Classification of Population by Baghdad Qadha Nahiyah Adhamiyah

وسائل النقل البرية والتأدية Means of transportation	المدارس Schools	الهيئات الدينية Religious Institutions	الهيئات العامة Public Institutions	الهيئات الحكومية Government Institutions	أكواخ صرافك جرادينغ دامات بنات كبا بنين بيوت شعر - بنات Huts, etc.		الدور المأهولة بأكثر من عائلة واحدة Multi - family houses (1)			دور ايب Mud - houses		عمارات Houses and				
					عدد التوس Number of persons	عدد العائلات Number of families	عدد التوس Number of persons	عدد العائلات Number of families	عدد التوس Number of persons	عدد العائلات Number of families	عدد التوس Number of persons	عدد العائلات Number of families	عدد التوس Number of persons	عدد العائلات Number of families	عدد التوس Number of persons	عدد العائلات Number of families
..	96	.	63	63	1840		1220			7863			1001			
..	3	.	22	2	1800		1111			5350			1611			
..	103	.	78	63	5050	771	6367	693	223	10362	1311		616			
..	6	.	171	.	2007		67			31			378			
..	.	.	10	.	2293		99			10			375			
..	6	.	189	.	4800	373	181	36	22	29	0		709			
..	3	9	11	00	109		1119						2001			
..	1	12	6	2	100		1216						2220			
..	0	21	23	07	209	9	2320	339	290	.	.		1222			
..	.	.	1	.	7		189						1001			
..	21		232						233			
..	.	.	1	.	91	3	133	87	09	.	.		782			
..	3	2	33	27	112		990						1980			
..	0	6	1	1	100		1060						2236			
..	8	8	33	27	217	30	2000	390	313	.	.		2216			
..	197	1	138	.	230		130			33			1371			
..	2	.	2	.	120		100			43			2031			
..	199	1	140	.	1063	196	1097	212	122	19	10		2823			
..	3	.	18	.	111		1033						1799			
..	7	10	.	.	97		1301						2020			
..	10	10	18	.	216	29	2024	222	209	.	.		3223			
..	.	.	2	2	380		233			23			592			
..	.	.	3	1	399		262			17			622			
..	.	.	0	3	779	173	508	133	102	30	9		2311			
..	09	20	3	14	339		182			12			468			
..	.	.	1	1	337		197			11			220			
..	09	20	0	10	666	131	1079	290	186	23	3		1617			
1	.	.	6	.	339		221			110			503			
2	.	.	3	.	360		201			98			393			
3	.	.	9	.	214	100	372	77	62	208	36		997			
..	.	.	7	.	99		689						203			
..	.	.	6	.	90		293						209			
..	.	.	13	.	189	34	512	69	66	.	.		412			

(1) This corresponds to tenements.

تممة الجدول الثاني - تصنيف السكان حسب العاهات
Infirmities and Type of Residence

قضاء بغداد

ناحية الاعظمية

عدد العائلات Number of families	العاهات Infirmities					المسدد Total		الجنس Sex	الحلقة او القرية Quarter or Village						
	عدد المباني buildings	Miscellaneous	Having more than one infirmity	مقطع احد الاطراف او جزء منها او اعرج او اعرج او اعرج Lame and Helpless	شاكل الجسم الواحد الاطراف او متعدد Totally or partially paralyzed	مجنون او معتوه Insane and feeble minded	أبصر Blind of one eye			أبكم Dumb	أبكم Totally Blind	أبكم Deaf	عراقيون Iraqis	أجانب Foreigners	
		٥	٠	٦	١	١١	٠	٤	٠	٠	٧٣٠	٠	M ذكور	الدهاليك	١٢-
		٥	٠	١	٢	٤	٠	٥	٠	٠	٧٤٧	٠	F اناث		
١٠٥		١٠	٠	٧	٤	١٥	٠	٩	٠	٠	١٤٧٧	٠	T المجموع		
		٠	٠	٠	١	١٠	٠	٥	٤	٢	٤٦١	٢	M ذكور	الدلفيان	١٣-
		٠	٠	٠	٥	٣	١	١٣	٠	١	٥٣٠	١	F اناث		
		٠	٠	٠	٦	١٣	١	١٨	٣	٣	٩٩١	٣	T المجموع		
		٧	٠	٦	١	٢١	١	٧	٧	٠	٤٤١	٠	M ذكور	الداودية	١٤-
		٠	١	١	٠	٦	٠	١٩	١	٠	٥٨٠	٠	F اناث		
		٧	١	٧	١	٢٧	١	٢٦	٨	٠	١٠٢١	٠	T المجموع		
		٤	٠	٢	٦	٥	١	١٠	٠	٠	٧٣٥	٠	M ذكور	الراشدية	١٥-
		٠	٠	٠	٨	١	٠	٧	٠	٠	٩٠٩	٠	F اناث		
١		٤	٠	٢	١٤	٦	١	١٧	٠	٠	١٦٤٤	٠	T المجموع		
		٦	٠	٤	٣	٦	٠	٩	٠	٠	٥١٥	٠	M ذكور	بدعة	١٦-
		٠	٠	١	٠	٣	٠	٧	١	٠	٧٩١	٠	F اناث	الراشديه	
١٣		٦	٠	٥	٣	٩	٠	١٦	١	٠	١٣٠٦	٠	T المجموع		
		٢٧	١	٢٧	١٨	٥٥	٤	٤٢	٧	٥	٤٠٧٨	٥	M ذكور	مجموعة القرى الباقية (١)	١٧-
		١٤	٠	٩	٦	٢٩	١	٦١	١	٣	٤٧٠٠	٣	F اناث		
٣١		٤١	١	٣٦	٢٤	٨٤	٥	١٠٣	٨	٨	٨٧٧٨	٨	T المجموع		
		٢٢١	١٦	١٦٩	١٣١	٥٩٣	٢٥	٢٨١	٦٤	٢٧١	٣٧٤٧١	٢٧١	T.M مجموع الذكور		
		٧٢	٦	٣٩	٦٧	١٢	١٤	٣٣٦	٢١	١٨٢	٣٩٦٠٠	١٨٢	T.F مجموع الاناث		
٣٨٨١		٢٩٣	٢٢	٢٠٨	١٩٨	٨٣٨	٣٩	٦١٧	٨٥	٤٥٣	٧٧٠٧١	٤٥٣	G.T المجموع العام		

١ - ان هذه المجموعة تضم (٣٣) قرية وجماعة اهمها :-

- | | | | |
|-----------------------|-------------------|--------------------------------------|-------------------|
| (١) الدليم ونفوسها | ٣٠٥ = (١٥٥ + ١٥٠) | (٢) السيفية ونفوسها | (١١٨ + ١٢٤) = ٢٤٢ |
| (٥) العنافة ونفوسها | ٢٥٨ = (١٣٦ + ١٢٢) | (٦) ابو ذالي (المفرق الغربي) ونفوسها | (١٧٠ + ١٧٣) = ٣٤٣ |
| (٩) العلوية ونفوسها | ٢٥٠ = (١٣٠ + ١٢٠) | (١٠) مريزات ونفوسها | (١٤٠ + ١٢٣) = ٢٦٣ |
| (١٣) ابو عامر ونفوسها | ٢١١ = (١١٩ + ٩٢) | (١٤) السريدات ونفوسها | (٢٤٩ + ٢٢٧) = ٤٧٦ |
| (١٧) الكميرة ونفوسها | ٦٧٧ = (٣٨٨ + ٢٨٩) | (١٨) المعمار ونفوسها | (٢٤٨ + ٢١٢) = ٤٦٠ |

Table No. 2 : (Continued) Classification of Population by
Baghdad Qadha
Adhamiyah Nahiya

وسائل النقل البرية والسائية Means of transportation	المدارس Schools	الهيئات الدينية Religious Institutions	الهيئات الاصلية Public Institutions	الهيئات الحكومية Government Institutions	الكواخ اصراف جرادين دانات بنات كمن نيم بيوت شع نراب Huts, etc.		الدور المأهولة باكثر من عائلة واحدة Multi - family houses (1)			دور ابد Mud - houses		عمارات Houses and	
					عدد القوس Number of persons	عدد العائلات Number of families	عدد القوس Number of persons	عدد العائلات Number of families	عدد القوس Number of persons	عدد العائلات Number of families	عدد القوس Number of persons	عدد العائلات Number of families	عدد القوس Number of persons
..	٣٣		٣٩٢			..		٣٠٥	
..	٤١		٤٠١			..		٣٠٥	
..	٧٤	٦	٧٩٣	١٣٦	٥٥	٦١٠	
..	٤٦٣	
..	٥٣١	
..	٩٩٤	١٦٢
..	١	٩	٤٣١	
..	١	٥٧٩	
..	٩	١٠	١٠١٠	١٥٥
٨	٧	..	٤	٥	٦٩٠		١١	١٠	..
٥	٢	..	٨	٣	٨٥١		٢٥	١٥	..
١٣	٩	..	٩٢	٨	١٥٤١	٤٤٤	٣٦	٣	١	٢٥	..
..	٤٤٧		٦٧	..
..	٩	٦٦١		١٣١	..
..	٩	..	٧٥	..	١١٠٩	١٦٦	١٨٨	..
٣٢	..	١	٤٠	٤	٣٦٩٧		٥٩	..	١٥١	٩٩	..
٣١	٣٥	٦	٤٣٤٦		٦٣	..	١٥٥	٦٧	..
٦٣	..	١	٧٥	١٠	٨٠٤٣	١٣٨٨	١٢٢	٢١	٣٠٦	٤٩	..	١٦٦	..
٤١	٣٧٨	٣٩	٥٠٧	١٦٠	١٢٠٧٥		٧١٨٩		٥٣٣٢			١٢٠٣١	
٣٨	٣٠	٢٨	١٠٧	١٨	١٣١٩٣		٧٦١٩		٥٧٢٧			١٣٠٢٢	
٧٩	٤٠٨	٦٧	٦١٤	١٧٨	٢٥٢٦٨	٤٨٣١	١٤٨٠٨	٢٧١١	١٦٨٦	١١٠٥٩	٢٤٣٥	٢٥٠٤٣	

(1) This corresponds to tenements.

(2) This group includes thirty three villages 19 of which with a population of more than 200 persons and the rest are less than 200 persons

٤١٤ = (٣٢٩٥ + ١٨٥) (٤) ام الغزلان ونفوسها

٣٤٣ = (١٧٤٥ + ١٦٩) (٨) الثعالبة ونفوسها

٧٠٢ = (٣٨٠٥ + ٣٢٢) (١٢) الفحامة ونفوسها

٢٩٥ = (١٥٧٥ + ١٣٨) (١٦) الفحامة الخارجية ونفوسها

٢٣١ = (١١٢٥ + ١١٩) (٣) الزكوك ونفوسها

٥٣٢ = (٢٧٥٥ + ٢٥٧) (٧) ابو دالي ونفوسها

٢٠٨ = (١١٨٥ + ٩٠) (١١) اليهودية ونفوسها

٥٥٧ = (٢٨٦٥ + ٢٧١) (١٥) الجلاعة ونفوسها

٣٨١ = (١٨٢٥ + ١٩٩) (١٩) المزرعة الملكية ونفوسها

تمة الجدول الثاني - تصنيف السكان حسب المعاهات
Infirmities and Type of Residence

قضاء بغداد
 ناحية الكرادة الشرقية

دور، قصور، buildings	المعاهات Infirmities							المسدد Total		الجنس Sex	الحلة او القرية Quarter or Village		
	عدد العائلات Number of families	Miscellaneous	ذو اكثر من واحدة Having more than one infirmary	مقطع احد الاطراف او جزء منها او اعرج او اعرج Lame and Helpless	مشلول الجسم او احد الاطراف او مقعد Totally or partially paralyzed	مجنون او ذموني Insane and feeble minded	أبور Blind of one eye	أبكم Dumb	أعمى Totally Blind			أعمى Deaf	إيراقين Iraqis
	١٢	٠	٧	٥	١	٢٥	٤	٤	٤	١٨٢	٤٢٦٢	M	محلّة البتاويين
	٣	١	١	٤	٠	٦	٢	١٣	١	٢٦	٤٢٨٧	F	الثانية
٧١٤	١٦	١	٨	٩	١	٣١	٦	١٧	٥	٢٠٨	٨٥٤٩	T	المجموع
	٩	١	١٠	٤	١	١٩	٢	١٢	٥	١١٨	٣٥٤٠	M	محلّة البتاويين
	٧	٠	٢	٧	٠	١١	٠	١١	١	٦٧	٣٠٦٥	F	الثالثة
٥٠٢	١٦	١	١٢	١١	١	٣٠	٢	٢٣	٦	١٨٥	٦٦٠٥	T	المجموع
	٣	٠	٤	٢	١	٩	٢	٢	٠	٩٣	١٠٨٨	M	محلّة البتاويين
	٠	٠	٢	١	٠	٢	٠	٢	١	٦٤	١١٥٨	F	الرابعة
٢١٣	٣	٠	٦	٣	١	١١	٣	٤	١	١٥٧	٢٢٤٦	T	المجموع
	١٦	٠	٦	٥	١	٢٣	٠	٩	١	٢٢٢	٣٠١٦	M	محلّة البتاويين
	٤	١	١	٢	١	٩	٠	١١	٠	١٥٤	٢٧١٧	F	الخامسة
٤٢٩	٢٠	١	٧	٧	٢	٣٢	٠	٢٠	١	٣٧٦	٥٧٣٣	T	المجموع
	١٤	١	١٠	١٥	١	٤١	٥	٨	٣	١٠٣	٤٦٤٥	M	محلّة البتاويين
	٥	٠	٠	٥	٣	١٩	١	١١	٠	٨٩	٤٦١٩	F	السادسة
٨٢٥	١٩	١	١٠	٢٠	٤	٦٠	٦	١٩	٣	١٩٢	٩٢٦٤	T	المجموع
	١	٠	١	٠	٠	٦	٠	٥	١	٣٧	٥٤٦	M	محلّة البتاويين
	٠	٠	٠	٠	٠	١	٠	٣	٠	٢٣	٤٤٢	F	السابعة
٧٨	١	٠	١	٠	٠	٧	٠	٨	١	٦٠	٩٨٨	T	المجموع
	٨	١	٩	٩	٠	٢٧	٥	١٣	٨	٣٧	١٩٨١	M	محلّة البتاويين
	٢	١	٩	٠	٢	٢٢	٠	٢٠	٢	٢١	١٨٥٦	F	الثامنة
١٦٤	١٠	٢	١٨	٩	٢	٢٩	٥	٣٣	١٠	٥٨	٣٨٣٧	T	المجموع
	١٣	٠	١٥	١٠	٤	٤١	٦	١٧	٤	٤٤	٣١٨١	M	محلّة
	٨	٠	٣	٥	٠	٨	٠	٢٤	٠	٢٦	٣٠٠٢	F	البو جمعة
٣٩٧	٢١	٠	١٨	١٥	٤	٤٩	٦	٤١	٤	٧٠	٦١٨٣	T	المجموع
	١٤	٠	٨	١٢	١	٣٢	١	١	٢	٥٢	٢٣٤١	M	محلّة
	٢	٠	٤	٣	١	١١	١	١٤	٠	٣٢	٢٣١٩	F	البو شجاع
١٦٦	١٦	٠	١٢	١٥	٢	٤٣	٢	١٥	٢	٨٤	٤٦٦٥	T	المجموع
	٢٣	٠	١٧	٨	٥	٣٧	٤	١٤	٢	٢	٣١٦٤	M	محلّة
	١٦	١	٢	٣	١	٣٢	٢	١٩	١	١	٣٣٢٧	F	الزوية (القرى)
٢٥٦	٣٩	١	١٩	١١	٦	٦٩	٦	٣٣	٣	٣	٦٤٩١	T	المجموع (Villasico)
	٧٢	٢٠	٤٥	٢٩	٥	٢١٤	٧	٨٢	٠	٦	١٠٥٣٦	M	عرصات
	٢٤	٢٠	٢	٢٠	١	١١٢	٣	١١٤	٠	٦	١٠٣٦٢	F	العاصمة
	٩٦	٤٠	٤٧	٤٩	٦	٣٢٦	١٠	١٩٦	٠	١٢	٢٠٨٩٨	T	المجموع

Table No. 2 (Continued) Classification of Population by Baghdad Qadha
Karradah Sharqiyah Nahiya

وسائل النقل البرية والمائية Means of transportation	المدارس Schools	الهيئات الدينية Religious Institutions	الهيئات العامة Public Institutions	الهيئات الحكومية Government Institutions	الكواخ صرافك جرادينغ دامات تتا كين بيتون شعر خراب Huts, etc.		الدور المأهولة بأكثر من عائلة واحدة Multi - family houses (1)			دور ايدن Mud - houses		عمارات Houses and
					عدد التوس Number of persons	عدد العائلات Number of families	عدد التوس Number of persons	عدد العائلات Number of families	عدد التوس Number of persons	عدد العائلات Number of families	عدد التوس Number of persons	
..	٦٤	١٠	١٧١	٦٤	٤٦٣		١٥٩٤					٢٠٥٦
..	١٠	٦٤	١٢١	.	١٧٤		١٥٤١					٢١٥٢
.	٧١	٢٦	٣١٠	٦٤	٣٦٤	٢٠١	٢١٣١	٦٥٢	٧٢٢	.	.	٤٢٩٩
..	٣	٧	١٦٣	٣	٧٠		١٠٤٩					١٤٥٢
..	١٧	٩	٣٥	٢	٦٥		٧٩٩					١٤٧٠
..	٣٨	١٧	٢١٧	٥	٩٥	٢٠٧	٢٣٥١	٤٤٣	٣١٢			٢٩٢٨
..	٣	٥	١١	٧٤	٢٢٠		٢٧٠					٦٠٤
..	٢	٦	٧	١٥	٢٣١		٣١٠					٦٤٤
..	٥	١١	٩١	١١١	٤٥١	٤٧	٥٧٠	١١١	٣٥			١٧٢١
..	١٧	٦	١٣٢	٢٣	١٢٥٠		١٣٥٥					١٧٣١
..	٧	١	٧٣	.	١٧١١		١٢٥٩					١١١٠
..	٢٦	٧	١٦٩	٤٢	١٦٣٢	٤٩٢	١٠٧٢	٢٣٥	٩٧			٢٣٥٧
..	٦٣	١	٣٣	٥٥	٦٢٥		١٥٣٥					٢٤٢٥
..	٧١	٦	٣٥	٤	١٧١٦		١٥٣١					٢٥٦٦
..	١٧	٧	٧٩	٥٥	١٢٥٣	٢٦١	٢٧٦٦	٦٧٠	٣١٠			١٩٩٩
..	.	.	١٠	.	١٢١		١٩١					٢٥٥
..	.	.	١	.	٣٩		١٦٥					٢٠٥
..	.	.	١١	.	٢١٥	٤٥	٣٦٣	٧٤	٣٥			٤٦٠
١٩	٥١	.	١١٦	٣٤	١٠٦٠		٣٢٠					٤٢٢
..	.	.	٧٠	١٢	١٠٦١		٣١٢					٤١٦
١٩	٥١	.	١٨٦	٤٣	٣١٢٣	٤٦٣	٦٣٢	٣٥١	٧٣			٨٣٨
..	٢	.	٤١	٣٠١	٢٥٢		٥٢٥٥		١			١٣٠٠
..	١	١٥	١٧	.	٣٤١		٧٦٣١					٣٥١١
..	٣	١٥	٥٨	٣٠١	٥٩٥	٧٩	٣٠٢٣	٥٥٧	٧٥٢			٣٥٥٢
..	٢١	٢	٣٣	.	٢٢٢		١٦٦١					٩٧٦
..	٣١	٢	٣٤	.	٧٣٧		١٥٨١					٤٧٦
..	٣٥	٤	٦٧	.	٩٥٣	٨٩	٣٠٢٣	٥٨٢	٢٥٠			٩٧٥
٢	١٠٠	١٢	١٦	١٦	٦٠٧		١٦٦٩					٣٤٤
٢	١	١٠	١٣	٢	٦١٢		١٨١٩					٩٦٩
٤	١٠١	٢٢	٢٩	١٨	١٢١٩	٢٢٠	٣٤٨٨	٦٧٩	١٨٤			١٦١٣
..	.	.	٢	١٩٠	١٠٣٤٩		.					١
..	.	.	٣	١	٣٦٣٤		.					.
..	.	.	٥	١٩١	٢٠٧١٣	٤٤٥	.					١

(1) This corresponds to tenements.

تمة الجدول الثاني - تصنيف السكان حسب المآهات
Infirmities and Type of Residence

قضاء بغداد
 ناحية الكرادة الشرقية

دور، قصور، buildings	المآهات Infirmities							العدد Total		الجنس Sex	المحلة او القرية Quarter or Village		
	Miscellaneous	Having more than one infirmity	مقطع احد الاطراف او جزء منها او اعرج او اعصب Lame and Helpless	مشلول الجسم او احد الاطراف او مقعد Totally or partially paralyzed	مجنون او ابله Insane and feeble minded	أبور Blind of one eye	أبكم Dumb	أعمى Totally Blind	أصم Deaf			أجانب Foreigners	عراقيون Iraqis
٢١٢	٢٥	١	١٨	٨	٠	٥٨	٤	٢٤	٣	٦	٢٨٤٩	M ذكور	١٢- القرى VILLAGES
	٥	٦	٠	٢	٠	١٧	١	٣٠	٠	١	٢٢٨٥	F اناث	تل محمد
	٣٠	٧	١٨	١٠	٠	٧٥	٥	٥٤	٣	٧	٥١٣٤	T المجموع	
٩٤	٦	١	٢	١	٧	١٢	٠	١٠	١	٠	٧٥٥	M ذكور	١٣- الزعفرانية
	١	٠	٦	٣	٠	١١	٠	٧	١	٠	٧٣٨	F اناث	
	٧	١	٨	٤	٧	٢٣	٠	١٧	٢	٠	١٤٩٣	T المجموع	
٣٦٦	٧	٠	١	٠	٠	٥	٠	٠	٠	٥	١٦٦٢	T المجموع	١٤- معسكر الرشيد
	٢٧	٨	٤١	١٩	٧	٨٥	٣	٥٢	٨	٥٠	٤٦٠١	M ذكور	
	١٢	٢	١٢	١١	٠	٣٦	٠	٥٥	٦	٦	٤٣٩٢	F اناث	١٥- القرى الباقية (١)
٤٤١٧	٣٩	١٠	٥٣	٣٠	٧	١٢١	٣	١٠٧	١٤	٥٦	٨٩٩٣	T المجموع	
	٣٥١	٣٣	١٩٤	١٢٧	٣٤	٦٣٤	٤٤	٣٥٣	٤٢	٩٥٧	٤٨١٦٧	T.M مجموع الذكور	
	٨٩	٣٢	٤٤	٦٦	٩	٢٩٧	١٠	٣٣٤	١٣	٥١٦	٤٤٥٦٩	T.F مجموع الاناث	
	٣٤٠	٦٥	٢٣٨	١٩٣	٤٣	٩٣١	٥٥	٥٨٧	٥٥	١٤٧٣	٩٢٧٣٦	G.T مجموع العام	

١ - ان هذه المجموعة تضم (٣٩) قرية وجماعة اهمها :-

- (١) جماعة حاج محمود السلوم ونفوسها (١٣٥+١٦٦) = ٣٠١
- (٢) جماعة عبود الكرمة ونفوسها (٩٥+١١١) = ٢٠٦
- (٣) جماعة نوري السعيد ونفوسها (٢٠٢+٢١٨) = ٤٢٠
- (٤) جماعة يوسف مراد ونفوسها (٩٩٣+١٠٥) = ٢٠٤
- (٥) جماعة سامي الاورفدني ونفوسها (١٧٧+١٨٥) = ٣٦٢
- (٦) جماعة يونس ونفوسها (٢٠٩+٢٠٤) = ٤١٣
- (٧) جماعة الدويبه ونفوسها (١١٢+١٠٨) = ٢٢٠
- (٨) جماعة الترجمانية ونفوسها
- (٩) جماعة سامي الاورفدني ونفوسها (١٧٧+١٨٥) = ٣٦٢
- (١٠) جماعة الدويبه ونفوسها (٢٠٩+٢٠٤) = ٤١٣
- (١١) جماعة عبود الكرمة ونفوسها (٩٥+١١١) = ٢٠٦
- (١٢) جماعة حاج محمود السلوم ونفوسها (١٣٥+١٦٦) = ٣٠١
- (١٣) جماعة الترجمانية ونفوسها

Table No. 2 (Continued) Classification of Population by Baghdad Qadha Karradah Sharqiyah Nahiya

وسائل النقل البرية والبحرية Means of transportation	المدارس Schools	المؤسسات الدينية Religious Institutions	المؤسسات العامة Public Institutions	المؤسسات الحكومية Government Institutions	الكواخ حرافف جراديج دامان بتاكيه بنيم بيوت شعر خراب Huts, etc.		الدور المأهولة بأكثر من عائلة واحدة Multi-family houses (*)			دور لبن Mud-houses		عمارات Houses and
					عدد الأشخاص Number of persons	عدد العائلات Number of families	عدد العائلات Number of families	عدد المساكن Number of houses	عدد العائلات Number of families	عدد الأشخاص Number of persons	عدد الأشخاص Number of persons	
..	٢٦٦	٩٦	١٤٥٠	٣٢٠	٤	..	٦٤٢	
..	٢	١	١٤٠٠	٢٩٥	٤	..	٥٥٥	
..	٣٦٦	٨٩	٢٨٥٠	٦٢٥	١٢٥	٩٩	٤	١	١٢٢٧	
..	٧	..	٤٣٤	٢٩	٢٨٦	
..	٢	..	٤١٦	١٩	٢٩٨	
..	٩	..	٨٥٢	٤٨	٧	٤	٥٨٤	
..	١٦٦٧	
..	
..	١٦٦٧	
..	١٤٧	..	٧٧	٥٢	٢٩٧٠	٣٠٢	٣٣	..	١٠٧٠	
..	١	..	١٥	٥	٣٠٠٣	٣٠٥	٢٤	..	١٠٤٥	
..	٧٤١	..	٢٩	٥٥	٣٧٩٣	٦٠٤	٣٠١	١٠٠	٧٥	٢١	٥١١٥	
٢١	٤٦٤	٤٤	١١٤	٢٣٦٦	٧٩٩٩	١٠٩٧٩	٣٧	..	١٢٩٩٦	
٢	٦٢١	٦٥	٣٠٤	٧٨	٢٠٤٠٤	١٠٧٣٠	٢١	..	١٣٠٧٠	
٣٨	٥٥٥	٦٠١	٨٧٥١	٣٨٤٢	٢٧٤١٤	٦٠٧١٢	٣٠٤٤	٢٨٧٢	٣٦	٣١	٦٦٦٦	

(*) This corresponds to tenements.

(1) This group includes thirty Nine villages 19 of which with a population of more than 200 persons and the rest are less than 200 persons

- (٣) جماعة عبود الكرخة ونفوسها (٩٥٥ + ١١١) = ٢٠٦ (٤) جماعة عبدالله المضايفي ونفوسها (٤٣٦ + ٣٦١) = ٧٩٧
 (٧) جماعة يوسف مراد ونفوسها (٩٩ + ١٠٥) = ٢٠٤ (٨) جماعة حسن الحمزة ونفوسها (١٠٥ + ١٢١) = ٢٢٦
 (١١) الددهويه ونفوسها (٢٠٤ + ٢٠٩) = ٤١٣ (١٢) اراضي سعيدة ونفوسها (٦٣٥ + ٥٢٠) = ١١٥٥
 (١٥) الترجمانية ونفوسها (١١٢ + ١٠٨) = ٢٢٠

تمة الجدول الثاني - تصنيف السكان حسب المآهات
Infirmities and Type of Residence

قضاء بغداد

ناحية الروسة

عدد القصور buildings	المآهات Infirmities							المعد Total		الجنس Sex	المحلة او القرية Quarter or Village	
	مختلجات Miscellaneous	ذو اكثر من مآهة Having more than one infirmity	مقطوع احد الاطراف او جزء منها او اعرج او اعسب Lame and Helpless	مشلول الجنب او احد الاطراف او مقلد Totally or partially paralyzed	مجنون او Insane and feeble minded	أبور Blind of one eye	أبكم Dumb	أعمى Totally Blind	أعمى Deaf			أجانب Foreigners
	٢	٠	٦	٠	٠	١٠	٢	١	٠	٤٧٣	M ذكور	١ - القرى VILLAGES
	١	٠	٢	١	٠	١	١٠	٠	٠	٥٠٦	F اناث	السيدية
١٢٤	٣	٠	٨	١	٠	١١	١٢	١	٠	٩٧٩	T المجموع	الحارثية
	٢	٠	٤	١	١	١٣	٨	٠	٦	٩٣٢	M ذكور	
	٠	٠	١	١	٠	٧	٩	١	٣	١٠٣٧	F اناث	
٣٠٥	٢	٠	٥	٢	١	٢٠	١٧	١	٩	١٩٦٩	T المجموع	٢ -
	٥	٠	٦	١١	٢	١٥	٣	١	٤	٥٢٣	M ذكور	٣ - دبي
	٠	٠	٠	١٣	٠	٤	١٢	١	٣	٥٦٤	F اناث	
١٧٦	٥	٠	٦	٢٤	٢	١٩	١٥	٢	٧	١٠٨٧	T المجموع	٤ - المناري
	٤	٠	٨	٥	٢	٩	٤	٣	٠	٥٥١	M ذكور	
	١	٠	٠	٥	٠	٢	١٢	٠	٠	٥٨٥	F اناث	
١٤٩	٥	٠	٨	١٠	٢	١١	١٦	٣	٠	١١٣٦	T المجموع	٥ - معسكر الوشاش
	٥	٠	١	٢	٠	٣	٠	٠	٠	١١٣٠	M ذكور	
	٠	٠	٠	٠	٠	٠	٠	٠	٠	٢	F اناث	
	٥	٠	١	٢	٠	٣	٠	٠	٠	١١٣٢	T المجموع	٦ - القرى الباقية (١)
	١٨	٣	١٢	٢٨	٨	٦١	٤١	١٠	٥	٤٦٧١	M ذكور	
	٧	١	٠	١٤	١	٢٨	٥٧	٣	٣	٥٠٩٢	F اناث	
١٣٨٠	٢٥	٤	١٢	٤٢	٩	٨٩	٩٨	١٣	٨	٩٧٦٣	T المجموع	
	٣٦	٣	٣٧	٤٧	١٣	١١١	٥٨	١٥	١٥	٨٢٨٠	T.M مجموع الذكور	
	٩	١	٣	٣٤	١	٤٢	١٠٠	٥	٩	٧٧٨٦	T.F مجموع الاناث	
٢١٥١	٤٥	٤	٤٠	٨١	١٤	١٥٣	١٥٨	٢٠	٢٤	١٦٠٦٦	G.T المجموع العام	

١ - ان هذه المجموعة تضم (٣٢) قرية وجماعة أهمها :-

- (١) ابو مفرج ونفوسها (١٦٤٤+١٧٣) = ٣٣٧ (٢) عليية ونفوسها (٣٢٠+٣٨٣) = ٧٠٣
(٥) بزايه العكايبه ونفوسها (١٣٦٦+١٦٢) = ٢٩٧ (٦) كرادة حنين السلمان ونفوسها (٣٢٥+٣٥٥) = ٦٨٠
(٩) جماعة ابو جحاش ونفوسها (٣٠٧+٣٤١) = ٦٤٨ (١٠) جماعة عبدالرزاق طعيمة ونفوسها (١٥٠+١٨٦) = ٣٣٦
(١٣) ام العصاير ونفوسها (١٧٦+١٧١) = ٣٤٧ (١٤) دريدر ونفوسها (٢١٢+٢٤٣) = ٤٥٥
(١٧) السياية ونفوسها (٢٠٨+٢٢٦) = ٤٣٤ (١٨) ابو دشير ونفوسها (١٨٤+٢٦٢) = ٤٤٦

Table No. 2 (Continued) Classification of Population by
Baghdad Qadha
Dorah Nahiya

وسائل النقل البرية والبرية Means of transportation	المدارس Schools	الوزارات الدينية Religious Institutions	الوزارات الاعلانية Public Institutions	الوزارات الحكومية Government Institutions	اكواخ صرافك جرادينغ وامات بناسكي بنيم بيوت شعر نراب Huts, etc.		الدور المأهولة باكثر من عائلة واحدة Multi-family houses (*)			دور لبن Mud-houses		عمارات Houses and
					عدد المساكن Number of families	عدد التقيوس Number of persons	عدد المساكن Number of houses	عدد العائلات Number of families	عدد التقيوس Number of persons	عدد العائلات Number of families	عدد التقيوس Number of persons	عدد التقيوس Number of persons
..	.	.	.	٤	١٤٦							٣٢٣
..	١٨١							٣٢٥
..	.	.	.	٤	٣٢٧	٦٨						٦٤٨
..	.	.	.	٣١	٢١٩							٦٨٧
..	.	.	.	١	٢١٠							٨٢٩
..	.	.	.	٣٢	٤٢٩	٩٤						١٥١٧
..	.	.	٢	.	٣٥							٤٩٠
..	.	.	١	.	٣٦							٥٣٠
..	.	.	٣	.	٧١	١٧						١٠٢٠
..	٥٩			٢١				٤٧١
..	٦٧			٢٢				٤٩٦
..	١٢٦	٢٨		٤٣		٣		٩٩٧
..	.	.	.	١١٣٠	.							
..	.	.	.	٢	.							
..	.	.	.	١١٣٢	.							
..	٢	١	١٧	٣٧	٨٠٢							٣٨١٧
..	٤	٢	١٥	.	٩٢٨							٤١٤٦
..	٦	٣	٣٢	٣٧	١٧٣٠	٣٠٠						٧٩٦٣
..	٢	١	١٩	١٢٠٢	١٢٦١			٢١				٥٧٨٩
..	٤	٢	١٦	٣	١٤٢٢			٢٢				٦٣٢٦
..	٦	٣	٣٥	١٢٠٥	٢٦٨٣	٥٠٧		٤٣				١٢١١٥

(*) This corresponds to tenements.

(1) This group includes thirty Two villages 19 of which with a population of more than 200 persons and the rest are less than 200 persons

- (٣) سيدية مصطفى العلوان ونفوسها (١٢٥+١٤٦) = ٢٧١ (٤) العكاية ونفوسها (٢٢٢+٢٠١) = ٤٢٣
 (٧) جماعة ملا محمود حين ونفوسها (١٩٩+١٣٣) = ٣٣٢ (٨) جماعة الحاج ناجي ونفوسها (١٣٢+١٢٩) = ٢٦١
 (١١) الجيهجي ونفوسها (٣٥٣+٤١٠) = ٧٦٣ (١٢) معيدية ونفوسها (٣١٥+٢٣٤) = ٥٤٩
 (١٥) سنجق دارية ونفوسها (٢٣٦+٢٧٧) = ٥١٣ (١٦) السمرة ونفوسها (١٩٧+٣٢٥) = ٥٢٢
 (١٩) طلوسية كبيرة ونفوسها (١٤٢+١٤١) = ٢٨٣

تمة الجدول الثاني - تصنيف السكان حسب المساكن
Infirmities and Type of Residence

قضاء بغداد
ناحية سلمان باك

عدد المساكن Number of families	المساكن Infirmities								المسكن Total		الجنس Sex	الحلقة او القرية Quarter or Village
	Miscellaneous	Having more than one infirmity	مقطع احد الاطراف او جزء منها او اعرج او اعرج Lame and Helpless	مشلول الجسم او احد الاطراف او مفلج Totally or partially paralyzed	مجنون او ضعيف العقل Insane and feeble minded	عمور Blind of one eye	أبكم Dumb	أعمى Totally Blind	موت Deaf	أجانب Foreigners		
	٨	٠	١١	١	٣	٢	١٥	١	٥	١٠٦٨	M ذكور	١ - قصبة
	٠	٠	١	١	١	٠	٢	١	٢	٩٩٩	F اناث	سلمان باك
٢٧٣	٨	٠	١٢	٢	٤	٢	١٧	٢	٧	٢٠٦٧	T المجموع	
	٦	٠	١	٢	٥	١	٤	٠	١	٨٢٠	M ذكور	٢ - الخناسة
	١	١	٠	١	٠	٢	١	٠	٠	٩١٣	F اناث	
٤	٧	١	١	٢	٥	٢	٥	٠	١	١٧٣٣	T المجموع	
	٩	٠	٥	٥	٠	١	١	٢	٠	٥٧٣	M ذكور	٣ - الجمارة
	٠	٢	٠	٢	٠	٠	٦	٠	٠	٥٨٣	F اناث	
٤١	٩	٢	٥	٧	٠	٤	٧	٢	٠	١١٥٦	T المجموع	
	٥	٠	١٠	٠	١	٢	٦	٠	٠	٥١٣	M ذكور	٤ - هور سعدة
	٠	٠	١	١	٠	٣	١٣	٠	٠	٥٥٣	F اناث	
٦١	٥	٠	١١	١	١	٦	١٩	٠	٠	١٠٦٦	T المجموع	
	١٠	١	١٠	٤	٣	١٦	٨	٢	٢٧	١٠٦٥	M ذكور	٥ - تويشة
	٢	٠	٣	٠	١	٣	٢١	٠	٢٧	١٠٢٩	F اناث	
١٩١	١٢	١	١٣	٤	٤	١٩	٢٩	٢	٥٤	٢٠٩٤	T المجموع	
	٦	٠	٢	٠	٠	٢	٦	١	٠	٥٥٢	M ذكور	٦ - عريفية
	٠	٠	٠	٥	٠	٤	٩	١	٠	٥٤٥	F اناث	
٢٩	٦	٠	٢	٥	٠	٦	١٥	٢	٠	١٠٩٧	T المجموع	
	٣	٠	٨	٥	٠	٨	٢	٥	٠	٤٧٧	M ذكور	٧ - القرغولية
	٠	٠	٢	٣	٠	٣	٥	٠	٠	٤٨١	F اناث	
٤٤	٣	٠	١٠	٨	٠	١١	٧	٥	٠	٩٥٨	T المجموع	
	٢٣	١	٣٥	٣٢	٥	٤٩	٤٨	١٥	٦	٤٢٠٩	M ذكور	٨ - القرى
	١٧	٠	١٦	١٧	٠	٢٨	٧٠	٤	١	٤٤١١	F اناث	الباقية (١)
٤٢٢	٤٠	١	٥١	٤٩	٥	٧٧	١١٨	١٩	٧	٨٦٢٠	T المجموع	
	٧٠	٢	٨٢	٤٦	١٧	١٠٢	٩٠	٢٦	٣٩	٩٢٧٧	T.M مجموع الذكور	
	٢٠	٣	٢٣	٣٠	٢	٤٥	١٢٧	٦	٣٠	٩٥١٤	T.F مجموع الاناث	
١٠٦٤	٩٠	٥	١٠٥	٧٩	١٩	١٤٧	٢١٧	٣٢	٦٩	١٨٧٩١	G.T المجموع العام	

١ - ان هذه المجموعة تضم (٢٦) قرية وجماعة اهمها :-

- (١) دليم عبود الملا حرز ونفوسها (١٧٦٦+١٧١١) = ٣٤٧٧
(٢) باوي ونفوسها (٢٣٧٧+٢٣٥٥) = ٤٧٣٢
(٣) درعية الشيخ اسد ونفوسها (١١٩٤+١٩٤٤) = ٣١٣٨
(٤) النهروان ونفوسها (٣١٧٧+٢٥٩٩) = ٥٧٧٦
(٥) الصمدية ونفوسها (٢٢٢٨+٢٩٧٧) = ٦٢٠٥
(٦) حذيفة ونفوسها (١١٧٧+١٢٧٧) = ٢٤٥٤
(٧) اراضي ام العبيد ونفوسها (١٤٧٧+١٣٩٩) = ٢٨٧٦
(٨) جرف النداف ونفوسها (٢٧٢٢+٢٤٥٥) = ٥١٧٧
(٩) اراضي الهاشمي البلخ ونفوسها (١٧٢٢+١٨٩٩) = ٣٦٢١
(١٠) قصبة ديالى ونفوسها (١٧٦٦+٣١٤٤) = ٤٩١٠
(١١) اراضي ام العبيد ونفوسها (١٤٧٧+١٣٩٩) = ٢٨٧٦
(١٢) جرف النداف ونفوسها (٢٧٢٢+٢٤٥٥) = ٥١٧٧
(١٣) اراضي الهاشمي البلخ ونفوسها (١٧٢٢+١٨٩٩) = ٣٦٢١

Table No. 2 - (Continued) Classification of Population by Baghdad Qadha
 Salman Psk Nahiya

وسائل النقل البرية، والسبية Means of transportation	المدارس Schools	الوزارات الدينية Religious Institutions	الوزارات الاعلانية Public Institutions	الوزارات الحكومية Government Institutions	اكواخ صراف جرادينغ دامات بنائين بيوت شعر خراب Huts, etc.		الدور المأهولة باكثر من عائلة واحدة Multi-family houses (٥)			دور لين Mud-houses		عمارات Houses an
					عدد التتوي Number of persons	عدد العائلات Number of families	عدد المساكن Number of houses	عدد العائلات Number of families	عدد التتوي Number of persons	عدد العائلات Number of families	عدد التتوي Number of persons	
..	١	١٠	٤٧	١٢	٥٥				١٧٩			٧٦٨
..	..	١	٧٠				١٩٢			٧٣٨
..	١	١١	٤٧	١٢	١٢٥	٢٥		٣٢	٣٧١	٧٧		١٥٠٦
..	٨١٣							٨
..	٩٠٥							٨
..	١٧١٨	٣٥١						١٦
..	٤٣٠				١٢			١٣١
..	٤١٩				١٢			١٥٢
..	٨٤٩	١٦٢		١	٢٤	٤		٢٨٣
..	٢٧٣				٥٢			١٨٨
..	٢٦٢				٦٥			٢٢٦
..	٥٣٥	٢١١		٩	١١٧	٢٣		٤١٤
..	١٤	٣٠٦				١٥٨			٦١٤
..	٣٣٩				١٣٧			٥٨٠
..	١٤	٦٤٥	١١٩		٣٠	٢٩٥	٦٤		١١٩٤
..	٤٢٣				١٨			١٠٦
..	٤٤٦				١٤			٨٥
..	٥	٨٦٩	١٤٨		١	٣٢	٤		١٩١
..	٣٤٥							١٣٢
..	٣١٠							١٧١
..	٦٥٥	١١١						٣٠٣
..	٧	١	٢٨٩٤				٤٨	١		١٢٦٤
..	١٢	..	٣١٣٤				٥٨			١٢٠٨
..	١٩	١	٦٠٢٨	١٢٤١		٩	٦٠١	٢١	١	٢٤٧٢
..	١	١٠	٦٠	٢٧	٥٥٣٩				٤٦٧		١	٣٢١١
..	..	١	١٢	..	٥٨٨٥				٤٧٨			٣١٦٨
..	١	١١	٧٨	٢٨	٤٢٤١١	٢٣٦٨		٨٢	٩٤٥	١٩٣	١	٦٣٧٩

(*) This corresponds to tenements.

(1) This group includes thirty Nine villages 19 of which with a population of more than 200 person and the rest are less than 200 persons

- (٣) درعية الملا الحسن محمود ونفوسها (١٩٨٨+٢٤٠) = ٤٣٨ (٤) درعية العاني ونفوسها (١٠٨٥+١٢٠) = ٢٢٨
- (٧) خناجة حميد النجادي ونفوسها (١٧٣٥+٢١٠) = ٣٨٣ (٨) خناجة القنطري ونفوسها (١٦٥٥+١٥٠) = ٣١٥
- (١١) النحالة ونفوسها (١٥٦٦+١٦٤) = ٣٢٠ (١٢) بساوية ونفوسها (٢٨٧٥+٢٧١) = ٥٥٨
- (١٥) السطوح ونفوسها (١٧٩٥+٢٠٣) = ٣٨٢ (١٦) اللعيبة ونفوسها (١٠٩٥+١١٠) = ٢١٩
- (١٩) الهماش كرزبة خالد الحصري ونفوسها (١٤٤٥+١٣٤) = ٢٧٨ (٢٠) كرزبة سيد شاکر ونفوسها (٢١٠٥+١٨٤) = ٢٩٤

الجدول الثالث - سكان قضاء بغداد حسب الوحدات الادارية
and by place of Birth (Iraqis)

قضاء بغداد

الوحدات الادارية Administrative Divisions	الجنس Sex	العدد Total.		المولودون في لواء					
		عراقيون Iraqis	اجانب Foreigners	بغداد Baghdad	البحر Basrah	الوصل Mosul	كركوك Kirkuk	اربيل Arbil	السليمانية Sulaimaniyah
مدينة بغداد The City of Baghdad .	ذكور M	١٧٢٠٨٩	١١٧٣٠	١٢٨١٠٣	١٦٥٧	٦١٦٧	٢٠٠٢	٧٢٧	١٠٥٩
	اناث F	١٥٩٩٨٨	٨٣٣٠	١٢٣٨٩٩	١٤٠٩	٥١٥٢	١٦٨٥	٥٦٠	٦٧٤
	المجموع T	٣٣٢٠٧٧	٢٠٠٦٠	٢٥٢٠٠٢	٣٠٦٦	١١٣١٩	٣٦٨٨	١٢٨٧	١٧٣٣
ناحية الاعطية Adhamiyah Nahiya.	الحضر Urban	٢٨٧٢٣	٢٦٤	١٩٢٢٣	٣٥٨	٧٤٨	٢٨٣	٨٧	١٧٠
	اناث F	٢٩٥٣٢	١٧٨	١٩٩١٣	٣٥٨	٧٦١	٢٤٤	٩١	٢٠٠
	المجموع T	٥٨٢٥٥	٤٤٢	٣٩٢٣٦	٧١٦	١٥٠٩	٥٢٧	١٧٨	٣٧٠
الارياف Rural	ذكور M	٨٧٤٨	٧	٧٥٤٨	١٢٦	٢٣	٥٢	٠	٦
	اناث F	١٠٠٦٨	٤	٨٦٢٩	١٣٤	٢٣	٣٨	٠	٧
	المجموع T	١٨٨١٦	١١	١٦١٧٧	٢٦٠	٤٦	٩٠	٠	١٣
ناحية الكرادة الشرقية Karradah Sharqiyah Nahiya	الحضر Urban	٢٧٧٦٤	٨٩٠	٢١٧٦٤	٤٨٦	٨٢٩	١٢٥	٧٠	٧٨
	اناث F	٢٦٧٩٢	٥٠٣	١٨٥٧١	٤٢٢	٨١٠	٩٢	٣٥	٤٦
	المجموع T	٥٤٥٥٦	١٣٩٣	٤٠٣٣٥	٩٠٨	١٦٣٩	٢١٧	١٠٥	١٢٤
الارياف Rural	ذكور M	٢٠٤٠٣	٦٧	٨٣٧٠	١١٨	٣٥٨	١٣٧	٦٨	٢٢٨
	اناث F	١٧٧٧٧	١٣	٧٤٥٤	٣٩	٢٩	٣٤	٠	٤
	المجموع T	٣٨١٨٠	٨٠	١٥٨٢٤	١٥٧	٣٨٧	١٧١	٦٨	٢٣٢
ناحية الليرة Dorah Nahiya	الارياف Rural	٨٢٨٠	١٥	٦٥٧٥	٥٢	١٣٨	٥٦	٢٧	٤٨
	اناث F	٧٧٨٦	٩	٧٠٠٢	٩	٢٣	١٠	٠	٠
	المجموع T	١٦٠٦٦	٢٤	١٣٥٧٧	٦١	١٦١	٦٦	٢٧	٤٨
ناحية سلمان باك Salman Pak Nahiya	الحضر Urban	١٠٦٨	٥	٨٩٠	٣	١٣	٩	٤	٢
	اناث F	٩٩٩	٢	٨٨٣	٠	٣	١	٠	٠
	المجموع T	٢٠٦٧	٧	١٧٧٣	٣	١٦	١٠	٤	٢
الارياف Rural	ذكور M	٨٢٠٩	٣٤	٦٤٨٨	٤١	٤٦	١	١	١
	اناث F	٨٥١٥	٢٨	٦٦٧٣	٧	٤٠	٣	١	٢
	المجموع T	١٦٧٢٤	٦٢	١٣١٦١	٤٨	٨٦	٥	٢	٣
المجموع العام لقضاء بغداد G. T.	المجموع T. U.	٤٢٦٩٤٤	١٢٨٨٩	١٧٠٠٨٠	٢٥٠٤	٧٧٥٧	٢٤٢٠	٧٩٨	١٣٠٩
	اناث F	٢١٧٣١١	٩٠١٣	١٦٦٢٦٦	٢١٨٩	٦٧٦٤	٢٠٢٢	٦٨٦	٩٢٠
	المجموع T	٥٥٤٢٥٥	٢١٩٠٢	٣٣٦٣٤٦	٤٦٩٣	١٤٥٣١	٤٤٤٢	١٣٨٤	٢٢٢٩
المجموع العام للمدن T. R.	المجموع T	٤٥٦٤٠	١٢٣	٢٨٩٦١	٣١٠	٥٦٥	٢٤٦	٣٠٤	٢٩٢
	اناث F	٤٤١٤٦	٥٤	٢٩٧٥٨	١٨٩	١١٥	٦٧	١	١٣
	المجموع T	٨٩٧٨٦	١٧٧	٥٨٧٢٩	٤٩٩	٦٨٠	٣١٢	٣٠٩	٣٠٦

يقصد بالحضر سكان مراكز المدن

Table No. 3 - Population of Baghdad Qadha by administrative divisions

Baghdad Qadha

Place of Birth in Liwa									
المرادون خارج العراق	مجهول محل الولادة	المنتك	الديوانية	كربلاء	الها	الها	السكون	ديالين	ديال
Iraqis born abroad	Unknown	Muntafiq	Diwanayah	Karbela	Hillah	Amarah	Kut	Dulaim	Diyala
٢٠٥٦	٩٦١	٧٩٤١	٣١٢١	٧٢٦٦	٥٥١٦	٣١٦١١	٢٧٧٠	٢١٦٦	١٩٦٣
٢٤١٢	٤٥٥	١٦٧	٦٥٦	٦٥٦١	٣٩٦١	١١٥١١	٣١٦٦	٧١٧١	٥٠١٦
٧٤٣٤	١٦٣١	٧٥٢٦	١٧٨١	٣٩٢٠	٩٥٥٣	٥٧٧٢٥	٥٩٦٥	٤٠٣٠	١٣٨
١٣١	١١١	٢٨٦	١٨٧	٢٠٦	٣٦٦	٧٠٧٣	٣٦٦	٣٥٦	٧٣٧
٢٣٦	١١١	٢٠٧٦	٧٣١	٩٠٦	١٠٦	٩٣١٥	٣١٦	٧٧١	٦٦٦
٨٧٥	٣٢٦	٧٦٥	٣٣٦	٦٦٣	٥٦٦	٧٥٧٩	٧٧٧١	٨٢٣	٨٧٧
٣	٧٧	٦	٢٦	١٦	٥٥	٧٦	٩٦	٢٣٦	٧٢٣
٢	١٠٠	٣	٧٦	٢٦	٢٠	٥٧	٦٧	٧٧٣	٣١٥
٦	٧٧١	٩	٣٦	٧٦	٥٣	٧٥١	٧٧١	٣٢٦	٩٣٦
٤٤٦	٦٧	١٩٩	١٧٦	٧٣١	٣٥٥	١٤٣٦	٦٧٧	٢٠٦	٥٠٥
٤٣٣	١٣	٦١٦	١٦٠	٧٥١	٣٢٦	١٣٠٠	٧٧٧	٦٠٦	٣٣٦
٧٩٧	١٠٩	٥١٥	٢٣٦	٥٠٣	٧٧٦	٢٣٦٦	٣٩٦١	٧٠٣	٩٣٧
٣٤	٣٧	٣٧٤	١٢٩	٧٠١	٣٢٦	٧٢٣٧	٣٠١١	٢٠٦	١٥٦٢
١١	٢١	٧٥	٦٦	٧٥	١٣٦	٢٠٣٧	١٩٧	١٣١	١٣٣١
٥٥	٧٥	٩٣٣	١٩٥	١٦٥	٣٦٣	١٣٦٣١	٣٩٦١	٩٣٦	٣٧٧٦
٤	٩	١٦٧	٦٩	٧٥	١٢٦	٢٥٢	٢١٦	١٧٦	٩٩١
٢	٢	١١	٢٦	٩١	١٣٥	٩٩	١٩١	١٥٩	٩٩
٦	١١	١٧٩	١٠١	٦٧	٣٦٦	٣٥١	١٣٠	٣٣٥	١٩٦
٣	١	٦	٢	١٥	١١	٣٠	٥١	٣	٥٥
٠	١	٣	١	٥	١٥	٣٩	٥	٣	٤٠
٣	٢	٩	٣	٢٠	٦٧	٦٦	٦٥	٦	٦٥
٧	٧	٧	٢٥	١٥	٢٥	١٦٩	٣٦٥	١٣٦	٧٠٧
٧	٦	١٣	٢٩	١٥	٢٦	١٨٠	٦٣٥	١٢١	٩٥٩
١٦	١٣	٢٠	٣٥	٣٠	٧٣	٩٣٦	٧٩١١	٢٥٢	٦٦٣١
٢٧٤٦	٣٣١١	١٨٩٠	١٩٥٥	٧٣٦٦	٣٣٨٥	٣٧٤٧١	١٨٧٣	٢٧٥١	٣٥٧٣
٣٣٠٦	٧٠٧	١٢١٠	١٦٥	٣٠٣٣	٢٥٦٢	٩٩٧٧١	٣٧٥٠	٣٠١٤	٥١١٣
٦٠٥٢	١٥٧١	٣١٥٠	٢٤٦٥	١٦٦٦	٧٩٥٧	٣٧٣٦٣	١٢٧٧	٥٦٧٣	٧٧٩٦
٤٠	١٣٠	٥٥٥	٢٤٩	١٩٦	٦٠٣	٧٧٣٢	١٩٧٧	٧٦٣	٢٨٧٦
٢٣	١٢٩	١٠٢	١٦٥	١٠٣	٩١٦	٧٧٦٦	٣٠٧١	٧٧٧	٢٧٧٦
٦٣	٢٥٩	٦٥٧	٣١٣	٩٩٩	٢٢٦	٧٥٤٩١	٣٧٨٠	١٥٥١	٧٦٥٥

الجدول الرابع - سكان قضاء بغداد حسب الوحدات الادارية

and by place of Birth (Iraqis)

قضاء بغداد

الوحدات الادارية Administrative Divisions	الجنس Sex	القاطنون الدائمون والمسافرون Permanent Dwellers and Travellers						المسافرون من لواء :				
		المجموع T	اناث F	ذكور M	المسافرون Travellers	الدائمون Permanent Dwellers	بغداد Baghdad	البحرّة Basrah	الروصل Mosul	كركوك Kirkuk	اربيل Arbil	السليمانية Sulaimaniyeh
مدينة بغداد The City of Baghdad .	المجموع T	٦٨١٨٨٣	٧٥٦٩١	٢٠٢١١١	١١٦١١	١٦٦١٦٦	٣٠٦٠	٣٠٦٠	٣٠٦٠	٣٠٦٠	٣٠٦٠	٣٠٦٠
ناحية الاعظمية Adhamiyah Nahiya.	الحضر Urban	٥٦٤٩٥	٢٩٢٠٠	٢٧٢٠٠	٧٩٢	٣٩٣	٥٢	٧٨١	٦٦	٣١	٧	٧
	الاربان Rural	١٨٦٨١	١٠٠١٢	٨٦٦٨	٨٦	٣٠	٠	٠	٠	٠	٠	٠
	المجموع T	١٣٠٠٢	٣٩٢٠٠	٣٥٣٦٨	١٧٢	٤٠٣	٥٢	٧٨١	٦٦	٣١	٧	٧
ناحية الكرادة الشرقية Karradah Sharqiyah Nahiya	الحضر Urban	٥٣٨٩٥	٢٦٦٠٧	٢٧٢٩٢	١٣٦١	٩٢٧	٥٩	١١٩	١٦	٥	٦	٦
	الاربان Rural	٣٥٧٦٥	١٧٦٩٦	١٨٠٦١	٢٤٠١	٢٢٢	٦٦	٢٤٦	٢٦٢	٦١	٢١٤	٢١٤
	المجموع T	٨٩٦٦٠	٤٤٣٠٣	٤٥٣٥٣	٣٧٦٢	١١٤٩	١٢٥	٣٦٤	٤٢٨	٩٧	٢٢٥	٢٢٨
ناحية الدوردة Dorah Nahiya	الحضر Urban	٢٠١٢	٩٩٢	١٠٢٠	٥٣	١٦	٥	٠	٠	٠	٠	٠
	الاربان Rural	٦٠٨٣١	٣٧٤٥٠	٢٣٣٨١	٣٣٨١	٤٥٣	٨٥	١٢٩	٢١	٣١	٣٣	٣٣
	المجموع T	٦٢٨٤٣	٣٨٤٤٢	٢٤٦٠٠	٣٤١٤	٤٦٩	٩٠	١٥٠	٢٢	٣١	٣٣	٣٣
ناحية سلمان باك Salman Pak Nahiya	الحضر Urban	٢٠١٢	٩٩٢	١٠٢٠	٥٣	١٦	٥	٠	٠	٠	٠	٠
	الاربان Rural	٨٠٣٥	٤٥٣٥	٣٥٠٠	٣٣٨١	٤٥٣	٨٥	١٢٩	٢١	٣١	٣٣	٣٣
	المجموع T	١٠٠٤٧	٥٥٢٤	٤٥٢٠	٣٤١٤	٤٦٩	٩٠	١٥٠	٢٢	٣١	٣٣	٣٣
المجموع العام لقضاء بغداد G. T.	الحضر T. U.	٤٥٠٤٨٥	٢٢١٧٧٢	٢٢٨٧٠٩	٣٧٨١	١٦٣٨	١١٣	١٥٥	١٢٠	٦٦	١٥٧	١٥٧
	الاربان T. R.	٤٠٤٨٥	٢٠٠٠٠	٢٠٠٠٠	٢٠٠٠	٢٠٠٠	٢٠٠	٢٠٠	٢٠٠	٢٠٠	٢٠٠	٢٠٠
	المجموع T	٨٥٥٣٤٠	٤٢١٧٧٢	٤٢٨٧٠٩	٥٧٨١	٣٦٣٨	٣١٣	٣٥٥	٣٢٠	٣٦٦	٣٥٧	٣٥٧

يقصد بالحضر سكان مراكز المدن

Table No. 4 - Population of Baghdad Qadha by Administrative Divisions
Baghdad Qadha

المنطقة Muntafiq	الديوانية Diwanayah	كربلاء Karbala	الطلة Hillah	Travellers from Liwa			ديالى Diyala
				العمارة Amarah	الكوت Kut	الديلم Dulaim	
٣٠٦	١١١	٨٧٢	٣٥١	١١٦	٦٠٦	٦٠٦	٥٣٥
٧٥	٢١	٦٠١	٣١٠	٦١١	٥٣١	٣٤١	٧٧١
١٦٤	٧٥٢	٦٦٤	٣٦٣	٧٦٨	٥٠٥	٤٣٠	٣٨٨
١٢	٣١	٥١	٢٠	١٦	٢٠	٦	٢٢
٨١	٧١	٧	١٢	٢١	٣١	٦	٦١
٦٤	٢٢	٢٣	١٣	٢٣	٣٤	٥١	١٥
٢	٢	٢	١٠	١٢	٣
١	٦	٢٠	.
٣	٢	٢	٦١	١٣	٤
١٤	١٦	٢١	١٣	٦٣	٧٥	٣١	٢٢
١١	٢١	٨١	٣٠	٦١	٢١	٦	٧١
٥٤	٧٨	٦٢	١٨	٧٥	٦٨	٢٢	٥٠
٢٢١	٤٠	٣٤	٣٠١	٤٥٦	٧٠٧	٢٢	٢٣١
٥	..	١	٣	٢٠	٥	١	١١
٣٤٨	٤٣	٥٤	٧٠١	٦٧٨	٥٧	٣٣	٥٥١
٨٢٧	٦٣	١٦	٢٧	١٠٧١	٧١	٥٣	٦٠
..	٢	٥
٨٢١	٦٤	١٦	٢٧	٢٧١	٢٣	٥٣	٦٠
١	١	٢	٣	٣	١
٥	٥	٥	٥	٥	٣
١	١	٢	٣	٤	٥
١	٥	١	٥	٢	٣
١	٥	١	٢	٥	٤
١	٥	١	٢	٢	٧
١٣١	٧٥٧	١١١	٦١٣	٥٦٧	٦٢٣	٥٢٥	٦٠٠
٥٦	٢٦	٣٤١	١٦١	٨٧١	٣٧١	٢٥١	٣٤١
٦٤٣	٦١٤	٥٣٠	١٦٠	٢٥٦	٤٢٦	٨٢٣	٣٨٧
٦٦١	٦٧	١٥	٧٧١	٧٢٥	٨٢١	١١١	١٣١
٦	..	١	٣	٢٢	١٢	١٢	٣١
٢٧٥	٦٨	٢٥	١٦١	٥٧٠	٧٣١	٢٣١	٦٥٨

TABLE NO. 5 - Forcigners in Administrative Divisions by Nationalities

Nationalities.	Salman Pak Nahiya.		Dorah Nahiya.		Sharqyah Nahiya.		Karadah.		Adhamiyah Nahiya.		The City of Baghdad		مجموع الذكور	المجموع
	انث F	ذكور M	انث F	ذكور M	انث F	ذكور M	انث F	ذكور M	انث F	ذكور M	انث F	ذكور M		
Egyptians and Sudanese.	184	-	3	3	1	26	13	43	10	43	81	81	رعيا المملكة المصرية والسودان	1
Lebanese.	342	-	-	-	24	28	19	106	16	106	149	149	رعيا الجمهورية اللبنانية	2
Syrians.	484	-	-	1	37	47	17	161	20	161	196	196	رعيا الجمهورية السورية	3
Transjordanians.	66	-	2	-	1	16	0	4	0	4	43	43	رعيا المملكة الاردنية الهاشمية	4
Saudi Arabians.	84	-	-	-	-	1	9	12	0	12	57	57	رعيا المملكة العربية السعودية	5
Palestinians.	47	-	-	-	2	1	-	13	1	13	30	30	رعيا فلسطينيون	6
Other Arab Countries.	07	-	-	-	3	2	2	7	23	7	10	10	رعيا البلاد العربية الاخرى	7
Iranians.	18462	30	34	6	7	181	404	70	99	7466	10210	10210	رعيا المملكة الايرانية	8
Turks.	191	-	-	-	1	21	12	69	10	69	66	66	رعيا الجمهورية التركية	9
Afghans.	100	-	-	-	-	8	0	14	9	14	64	64	رعيا المملكة الافغانية	10
Indians and Pakestanians.	682	-	2	-	2	60	14	177	11	177	299	299	رعيا الهند وباكستانيون	11
Other Asiatic Countries.	47	-	-	-	1	3	-	2	4	2	37	37	رعيا الاقطار الآسيوية	12
British.	890	-	-	-	160	210	8	144	9	144	204	204	رعيا بريطانيا العظمى	13
Balkan States.	86	-	-	-	13	11	-	27	2	27	23	23	رعيا الدول البلقانية	14
Other European Countries.	71	-	-	-	12	17	2	13	4	13	23	23	رعيا الدول الاوربية الاخرى	15
U.S.A	70	-	-	-	4	17	-	6	21	6	17	17	رعيا الولايات المتحدة الامريكية	16
Others.	216	-	1	-	20	29	1	67	2	67	71	71	جنسيات اخرى	17
Grand Total.	22079	30	39	9	10	907	182	271	830	11730	11730	11730	المجموع المأم	

* Nationalities of less than 30 persons in the administrative division are excluded.

• لا تشمل الجنسيات التي يقل اقوامها عن 30 شخصاً في الوحدة الادارية.

TABLE NO. 6 - Population of Administrative Divisions by Religion.

الجموع العام G. T.	ناحية سلمان باك Salman Pak Nahiya		ناحية الدوردة Dorah Nahiya		ناحية الكرادة الشرقية Karradah Sharqiyah Nahiya		ناحية الاعظمية Adhamiyah Nahiya.		مدينة بغداد The City of Baghdad.		الديانة Religion
	الارياك Rural	المضر Urban	الارياك Rural	المضر Urban	الارياك Rural	المضر Urban	الارياك Rural	المضر Urban	المضر Urban	المضر Urban	
٢٢٩٨٧٨	٨٢٣٦	١٠٥٩	٨٢٥٢	٢٠٢٩٠	١٧١٥٨	٨٧٥٤	٢٧٨١٥	١٣٨٣١٤	م ذكور	مسلمون Muslims	
٢١٥٠٨٥	٨٥٤٢	١٠٠١	٧٧٩٢	١٧٧٦٤	١٥٨٨٢	١٠٠٧١	٢٨٤٨١	١٢٥٥٥٢	ف نساء	مسلمون Muslims	
٤٤٤٩٦٣	١٦٧٧٨	٢٠٦٠	١٩٠٤٤	٣٨٠٥٤	٣٣٠٤٠	١٨٨٢٥	٥٦٢٩٦	٢٦٣٨٦٦	الجموع T	مسلمون Muslims	
١٨٠٦٩	٤	٩	٢٢	١٤١	٣٢٩١	١	٧٢٣	١٣٨٧٨	م ذكور	مسيحيون Christians	
١٧٢٧٤	١	٠	١	١٧	٣٤٢٠	١	٧٣٩	١٣٠٩٥	ف نساء	مسيحيون Christians	
٢٥٢٤٣	٥	٩	٢٣	١٥٨	٦٧١١	٢	١٤٦٧	٢٦٩٧٣	الجموع T	مسيحيون Christians	
٢٩٧١٢	٢	٢	٨	١٥	٨١٥٢	-	٣٧٥	٣١١٥٧	م ذكور	يهود Jews	
٢٧٧٠٤	-	-	٢	٢	٧٩٦٤	-	٣٩٦	٢٩٢٣٩	ف نساء	يهود Jews	
٧٧٤١٦	٢	٧	١٠	١٨	١٦١١٧	-	٧٧١	٦٠٤٩٦	الجموع T	يهود Jews	
٤٦٦	١	٢	١١	١٦	١٧	-	٣٢	٢٨٨٦	م ذكور	صائبة Followers of St. John	
٢٤٨	-	-	-	٢	١٣	-	٤٧	٢٨٦	ف نساء	صائبة Followers of St. John	
٨١٤	١	٣	١١	١٨	٣٠	-	٧٩	٦٧٢	الجموع T	صائبة Followers of St. John	
٧	-	-	-	٢	-	-	-	٤	م ذكور	يزيديون Yazideans	
-	-	-	-	-	-	-	-	-	ف نساء	يزيديون Yazideans	
١٦٤	-	-	٢	٥	٣٥	-	٤٢	٨٠	م ذكور	عقائد اخرى Others	
١١٢	-	-	-	٤	١٦	-	٤٧	٤٦	ف نساء	عقائد اخرى Others	
٢٧٧	-	-	٢	٩	٥١	-	٨٩	١٧٦	الجموع T	عقائد اخرى Others	

ناحية الاعظمية Adhamiyah Nahiya.		مدينة بغداد The City of Baghdad		الجنس Sex	الحرف
المجموع T	الارياف Rural	الحضر Urban	الحضر Urban		
٤٠٨٠	٣١٤٥	٩٣٥	١٩٥٢	M ذكور	١ - الانتاج الزراعي والحيواني
٥٢٥	٥٠٠	٢٥	٣٠	F اناث	
٤٦٠٥	٣٦٤٥	٩٦٠	١٩٨٢	T المجموع	
٣٨	١٢	٢٦	٣٠١	M ذكور	٢ - صيد الماء والبر
.	.	.	٠٠٠	F اناث	
٣٨	١٢	٢٦	٣٠١	T المجموع	
٤٥	١	٤٤	١١١	M ذكور	٣ - المشتغلون في تحضير وتجهيز مواد البناء والفخار (سمكت - جص - طابوق الخ)
.	.	.	٤	F اناث	
٤٥	١	٤٤	١١٥	T المجموع	
.	.	.	١٣	M ذكور	٤ - العاملون في المناجم والمحاجر (عدا مناجم النفط)
.	.	.	٠٠٠	F اناث	
.	.	.	١٣	T المجموع	
٣٩	٢٢	١٧	٣٥٥	M ذكور	٥ - صنع الاطعمة النباتية
٢٠	١٩	١	١٥	F اناث	
٥٩	٤١	١٨	٣٧٠	T المجموع	
٧٣	٥	٦٨	١٠٢٧	M ذكور	٦ - صنع الاطعمة الحيوانية
٣٣	١	٣٢	٥١٩	F اناث	
١٠٦	٦	١٠٠	١٥٤٦	T المجموع	
٦٤	.	٦٤	١٧٩	M ذكور	٧ - استخراج النفط والصناعات المتعلقة بمنتجاته
.	.	.	٠٠٠	F اناث	
٦٤	.	٦٤	١٧٩	T المجموع	
٥	.	٥	٥٥	M ذكور	٨ - صناعات المنتجات الكحولية والمياه الغازية والثلاجة
.	.	.	٠٠٠	F اناث	
٥	.	٥	٥٥	T المجموع	
٨	.	٨	١٦٧	M ذكور	٩ - صناعات التبغ والسكر
.	.	.	٤٠	F اناث	
٨	.	٨	٢٠٧	T المجموع	
١٢	.	١٢	٣٠	M ذكور	١٠ - صناعات الصابون والشحاط والمواد الكيماوية الاخري
.	.	.	٠٠٠	F اناث	
١٢	.	١٢	٣٠	T المجموع	
١٨٢	٤	١٧٨	٣٣٣٤	M ذكور	١١ - صناعات الخشب والخيزران والسمف والنجارة عموماً
١	١	.	٤	F اناث	
١٨٣	٥	١٧٨	٣٣٣٨	T المجموع	
١٣٩	٢	١٣٧	٩٠	M ذكور	١٢ - صنع الجلود وديباغتها
٤٦	.	٤٦	٠٠٠	F اناث	
١٨٥	٢	١٨٣	٩٠	T المجموع	

Table No. 7- Occupations by Administrative Divisions

Occupations	Sex	المجموع العام G.T.	ناحية سلمان باك Salman Pak Nahiya			ناحية الدورة Dorah Nahiya		ناحية الكرادة الشرقية Karradah Sharqiyah Nahiya	
			المجموع T	الاريف Rural	الحضر Urban	الاريف Rural	المجموع T	الاريف Rural	الحضر Urban
Agriculture and livestock production.	M	16749	4276	4109	167	3132	3309	1896	1413
	F	2180	617	585	32	804	204	118	86
	T	18929	4893	4694	199	3936	3513	2014	1499
Fishing and hunting.	M	480	26	23	3	0	110	10	90
	F	1	1	1	0	0	0	0	0
	T	481	27	24	3	0	110	10	90
Preparation of materials of construction (cement, bricks, lime, etc.) and ceramics.	M	260	0	0	0	3	101	1	100
	F	4	0	0	0	0	0	0	0
	T	264	0	0	0	3	101	1	100
Mining and quarrying except oil.	M	13	0	0	0	0	0	0	0
	F	0	0	0	0	0	0	0	0
	T	13	0	0	0	0	0	0	0
Industries connected with vegetable foods.	M	410	1	0	1	0	16	4	12
	F	39	0	0	0	0	4	0	4
	T	449	1	0	1	0	20	4	16
Industries connected with animal foods.	M	1210	2	0	2	2	106	1	100
	F	622	10	2	8	1	59	6	53
	T	1832	12	2	10	3	165	7	158
Extraction of petroleum and manufacture of petroleum products.	M	291	0	0	0	0	48	0	48
	F	0	0	0	0	0	0	0	0
	T	291	0	0	0	0	48	0	48
Beverage industries (alcoholic and non-alcoholic).	M	68	0	0	0	0	8	2	6
	F	0	0	0	0	0	0	0	0
	T	68	0	0	0	0	8	2	6
Tobacco manufacture.	M	178	0	0	0	0	3	1	2
	F	40	0	0	0	0	0	0	0
	T	218	0	0	0	0	3	1	2
Soap, matches and other chemical industries.	M	60	0	0	0	0	18	0	18
	F	0	0	0	0	0	0	0	0
	T	60	0	0	0	0	18	0	18
Manufacture of wood (furniture and fixture) bamboo, canes, etc.	M	3721	9	2	7	6	190	13	177
	F	0	0	0	0	0	0	0	0
	T	3721	9	2	7	6	190	13	177
Manufacture of leather.	M	227	0	0	0	0	8	0	8
	F	46	0	0	0	0	0	0	0
	T	283	0	0	0	0	8	0	8

قضاء بغداد - تمة الجدول السابع - عدد المشتغلين بكل حرفة في كل وحدة ادارية

ناحية الاعظمية Adhnamiyah Nahya.		مدينة بغداد The City of Baghdad		الجنس Sex	المهنة	
المجموع T	الاريف Rural	الحضر Urban	الحضر Urban			
٢٧	-	٢٧	١٣٥٥	M ذكور	صناعات الاحذية والادوات الجلدية (السراجية)	١٣
-	-	-	-	F اناث		
٢٧	-	٢٧	١٣٥٥	T المجموع		
١٣٣	٢٨	١٠٥	١٠٨٩	M ذكور	صناعات النسيج بانواعه	١٤
٢٤	٨	١٦	٧٤	F اناث		
١٥٧	٣٦	١٢١	١١٦٣	T المجموع		
٢٨٢	١٢	٢٧٠	٢٤١٧	M ذكور	الخياطة	١٥
٨٤	٧	٧٧	١٦٦١	F اناث		
٣٦٦	١٩	٣٤٧	٤٠٧٨	T المجموع		
١٥٨	-	١٥٨	٣٠٤١	M ذكور	تجهيز المعادن وصنع الادوات المعدنية	١٦
-	-	-	-	F اناث		
١٥٨	-	١٥٨	٣٠٤١	T المجموع		
١٦٧	١٠	١٥٧	١٨٢٥	M ذكور	تصليح الآلات الميكانيكية	١٧
-	-	-	-	F اناث		
١٦٧	١٠	١٥٧	١٨٢٥	T المجموع		
٢٣	-	٢٣	٧٦٢	M ذكور	صناعات المعادن النفيسة والجواهر وتصليح الساعات	١٨
-	-	-	-	F اناث		
٢٣	-	٢٣	٧٦٢	T المجموع		
٢٧	-	٢٧	٤٩٥	M ذكور	الطباعة والتصوير والرسم والحط والصناعات النفيسة الفنية الأخرى	١٩
-	-	-	١٦	F اناث		
٢٧	-	٢٧	٥١١	T المجموع		
٣١٢	٢٠	٢٩٢	٣٦٧٦	M ذكور	احمال البناء والتشييد وتعمير الطرق والمقاولات العمرانية	٢٠
-	-	-	-	F اناث		
٣١٢	٢٠	٢٩٢	٣٦٧٦	T المجموع		
٤١	٣	٣٨	٥٠٧	M ذكور	التأسيسات الصحية والكهربائية واسالة الماء	٢١
-	-	-	-	F اناث		
٤١	٣	٣٨	٥٠٧	T المجموع		
٤١	٢	٣٩	٢٦٢	M ذكور	البرق والهريد والتلفون والاذاعة	٢٢
-	-	-	٢	F اناث		
٤١	٢	٣٩	٢٦٤	T المجموع		
٣٧	-	٣٧	٦٢٢	M ذكور	السكك الحديدية	٢٣
-	-	-	٢	F اناث		
٣٧	-	٣٧	٦٢٤	T المجموع		
٨٧٧	١١٠	٧٦٧	٦٠٢٠	M ذكور	العاملون في وسائل النقل البرية والمائية والجوية	٢٤
-	-	-	-	F اناث		
٨٧٧	١١	٧٦٧	٦٢٠	T المجموع		

Table No. 7- (Continued) Occupations by Administrative Divisions

Occupations	Sex	المجموع العام G.T.	ناحية سلمان باك Salman Pak Nahiya			ناحية الدورة Dorah Nahiya		ناحية الكرادة الشرقية Karradah Sharqiyah Nahiya		
			المجموع T	الارياض Rural	الحضر Urban	الارياض Rural	المجموع T	الارياض Rural	الحضر Urban	
Manufacture of footwear, saddlery and leather products.	M	١٤٢٩	١	-	١	١	٤٥	١	٤٤	
	F	-	-	-	-	-	-	-	-	
	T	١٤٢٩	١	-	١	١	٤٥	١	٤٤	
Textiles Industries.	M	١٣٣٧	٤٠	٢٦	١٤	١١	٦٤	٤	٦٠	
	F	١١٤	٦	٦	-	١	٩	٢	٧	
	T	١٤٥١	٤٦	٣٢	١٤	١٢	٧٣	٦	٦٧	
Tailoring and dressmaking.	M	٢٨٨٩	١٥	٥	١٠	٣	١٧٢	-	١٧٢	
	F	١٨٩٢	١٦	٤	١٢	٨	١٢٣	٨	١١٥	
	T	٤٧٨١	٣١	٩	٢٢	١١	٢٩٥	٨	٢٨٧	
Metallurgy and Manufacture of metal articles.	M	٣٤٠٣	٧	٤	٣	٧	١٩٠	٢٣	١٦٧	
	F	-	-	-	-	-	-	-	-	
	T	٣٤٠٣	٧	٤	٣	٧	١٩٠	٢٣	١٦٧	
Reparation of machines and machine tools.	M	٢٢٤٨	١٥	١٤	١	١٥	٢٢٦	٣٦	١٩٠	
	F	-	-	-	-	-	-	-	-	
	T	٢٢٤٨	١٥	١٤	١	١٥	٢٢٦	٣٦	١٩٠	
Jewellery, manufacture of other precious articles and watch repair.	M	٩٣١	٨	٥	٣	-	١٣٨	١	١٣٧	
	F	-	-	-	-	-	-	-	-	
	T	٩٣١	٨	٥	٣	-	١٣٨	١	١٣٧	
Printing, photography, painting and allied Industries.	M	٥٦٠	١	-	١	-	٣٧	-	٣٧	
	F	١٧	-	-	-	-	١	-	١	
	T	٥٧٧	١	-	١	-	٣٨	-	٣٨	
Construction, maintenance of roads and public works.	M	٤٦٩٤	١٠	٤	٦	٢	٦٩٤	٢٥	٦٦٩	
	F	-	-	-	-	-	-	-	-	
	T	٤٦٩٤	١٠	٤	٦	٢	٦٩٤	٢٥	٦٦٩	
Sanitary services, water supply and electric power.	M	٦٢٥	١	-	١	٤	٧٢	٤	٦٨	
	F	-	-	-	-	-	-	-	-	
	T	٦٢٥	١	-	١	٤	٧٢	٤	٦٨	
Communications (Post, telegraph, telephone and radio broadcasting).	M	٣٥١	-	-	-	٥	٤٣	٥	٣٨	
	F	٢	-	-	-	-	-	-	-	
	T	٣٥٣	-	-	-	٥	٤٣	٥	٣٨	
Railway Transport.	M	٧١٨	٢	١	١	١٠	٤٧	١٩	٢٨	
	F	٢	-	-	-	-	-	-	-	
	T	٧٢٠	٢	١	١	١٠	٤٧	١٩	٢٨	
Transport other than railways.	M	٨٠٤٩	١٢٩	٩٦	٣٣	٨٤	٩٣٩	٨٤	٨٥٥	
	F	-	-	-	-	-	-	-	-	
	T	٨٠٤٩	١٢٩	٩٦	٣٣	٨٤	٩٣٩	٨٤	٨٥٥	

ناحية الاعظمية Adhamiyah Nahiya.		مدينة بغداد The City of Baghdad]		الجنس Sex	الحرف	
المجموع T	الارياض Rural	الحضر Urban	الحضر Urban			
١٦٨	٩	١٥٩	٥١٨	M ذكور	المصارف والصيرفة والتأمين والوساطة والمحاماة	٢٥
-	-	-	١٠	F اناث		
١٦٨	٩	١٥٩	٥٢٨	المجموع T		
٢٦٣	١١	٢٥٢	٨٥٤	M ذكور	التعليم	٢٦
٢٨٥	-	٢٨٥	٥٧٧	F اناث		
٥٤٨	١١	٥٣٧	١٤٣١	المجموع T		
١٩٤	٦	١٨٨	٧٧٦	M ذكور	الطب والصحة والصيدلة	٢٧
٥٥	١	٥٤	٤٢١	F اناث		
٢٤٩	٧	٢٤٢	١١٩٧	المجموع T		
٦٢	٦	٥٦	٥٤٨	M ذكور	الخدمات الدينية	٢٨
٤	١	٣	٧٠	F اناث		
٦٦	٧	٥٩	٦١٨	المجموع T		
١٤٠١	٣٤	١٣٦٧	٨٥١٦	M ذكور	موظفو الحكومة والبلديات	٢٩
-	-	-	١١٧	F اناث		
١٤٠١	٣٤	١٣٦٧	٨٦٣٣	المجموع T		
٣٩٧	١١	٣٨٦	٣٢٨١	M ذكور	الشرطة والسجون والاطفاء	٣٠
-	-	-	١٢	F اناث		
٣٩٧	١١	٣٨٦	٣٢٩٣	المجموع T		
٢٤٣٧	٥٦٤	١٨٧٣	١٦٦٠٨	M ذكور	التجارة (والبيع والشراء عموماً)	٣١
٢٥	٢	٢٣	٢٦٥	F اناث		
٢٤٦٢	٥٦٦	١٨٩٦	١٦٨٧٣	المجموع T		
٢٨	-	٢٨	٤١٠	M ذكور	الادب والصحافة والفن	٣٢
٤	٣	١	٦٤	F اناث		
٣٢	٣	٢٩	٤٧٤	المجموع T		
١٧٠٧	١٣٢	١٥٧٥	١٤٨٦٩	M ذكور	الخدمات والمرافق العامة والخاصة	٣٣
٥٩٤	٢٥	٥٦٩	١٥٢٤	F اناث		
٢٣٠١	١٥٧	٢١٤٤	١٦٣٩٣	المجموع T		
٤٥٦	٧٣	٣٨٣	٢٧٠٩	M ذكور	المتنوعات	٣٤
١٧	٥	١٢	٦٧٠	F اناث		
٤٧٣	٧٨	٣٩٥	٣٣٧٩	المجموع T		
٤٣٠٨	٢٣٩	٤٠٩٦	٢٠٤٧٣	M ذكور	عمال (دون تخصيص)	٣٥
٢٨	١٠	١٨	١٨٠	F اناث		
٤٣٣٦	٢٤٩	٤٠٨٧	٢٠٦٥٣	المجموع T		
٥٨٢	٤٠	٥٤٢	٣٥١٠	M ذكور	صناع (عمال دون سن العاشرة)	٣٦
٣١	٣	٢٨	٩٤	F اناث		
٦١٣	٤٣	٥٧٠	٣٦٠٤	المجموع T		

Table No. 7- (Continued) Occupations by Administrative Divisions

Occupations	Sex	المجموع العام C.I.	ناحية سلمان باك Salman Pak Nahiya			ناحية الدورة Dorah Nahiyah	ناحية الكرادة الشرقية Karracaa Sharqiyah Nahiya			
			المجموع I	الاريف Kural	الحضر Urban	الاريف Kural	المجموع I	الاريف Kural	الحضر Urban	
Banks, Insurance, Brokerage, and legal services.	M	٩٤٠	٢	١	١	١١	٢٤١	٢٣	٢١٨	
	F	١٠	-	-	-	-	-	-	-	
	T	٩٥٠	٢	١	١	١١	٢٤١	٢٣	٢١٨	
Educational services.	M	١٣٦٣	١٤	٤	١٠	٧	٢٢٥	٢١	٢٠٤	
	F	١٠٧٦	٢	-	٢	٣	٢٠٩	-	٢٠٩	
	T	٢٤٣٩	١٦	٤	١٢	١٠	٤٣٤	٢١	٤١٣	
Medical and other health services.	M	١٢٧١	٢	-	٢	١	٢٩٨	٣١	٢٦٧	
	F	٥٦٤	٢	١	١	١	٨٥	٦	٧٩	
	T	١٨٣٥	٤	١	٣	٢	٣٨٣	٣٧	٣٤٦	
Religious services.	M	٦٦٢	١١	٢	٩	٣	٣٨	٢	٣٦	
	F	٩٣	-	-	-	-	١٩	-	١٩	
	T	٧٥٥	١١	٢	٩	٣	٥٧	٢	٥٥	
Government and Municipal services.	M	١٢٠٦٠	٢٥	١١	١٤	٢٣	٢٠٩٥	٢٢	٢٠٧٣	
	F	١١٧	-	-	-	-	-	-	-	
	T	١٢١٧٧	٢٥	١١	١٤	٢٣	٢٠٩٥	٢٢	٢٠٧٣	
Police, Jails, and Firemen.	M	٥٠٧٣	٣٩	١٨	٢١	٤٣	١٣١٣	٤٣	١٢٧٠	
	F	١٢	-	-	-	-	-	-	-	
	T	٥٠٨٥	٣٩	١٨	٢١	٤٣	١٣١٣	٤٣	١٢٧٠	
Commerce.	M	٢٣٠١٢	٢٣٥	١٣٠	١٠٥	١٥٧	٢٥٧٥	١٠٩	٢٤٦٦	
	F	٣٨٨	١	١	-	-	٩٧	-	٩٧	
	T	٢٣٤٠٠	٢٣٦	١٣١	١٠٥	١٥٧	٢٦٧٢	١٠٩	٢٥٦٣	
Art, Literature, and Journalism.	M	٤٩٣	٢	-	٢	-	٥٣	-	٥٣	
	F	١٠٨	١	١	-	-	٣٩	٤	٣٥	
	T	٦٠١	٣	١	٢	-	٩٢	٤	٨٨	
Private and Public services.	M	١٩١٣٣	١٧٦	١٢٩	٤٧	٨٥	٢٢٩٦	٢٤٥	٢٠٥١	
	F	٢٩١٥	٧	٦	١	٤	٧٨٦	٤	٧٨٢	
	T	٢٢٠٤٨	١٨٣	١٣٥	٤٨	٨٩	٣٠٨٢	٢٤٩	٢٨٣٣	
Miscellaneous.	M	٣٦٩١	٧٤	٥٥	١٩	١٢	٤٤٠	٥١	٣٨٩	
	F	٧٣٢	٧	٧	-	٢	٣٦	٧	٢٩	
	T	٤٤٢٣	٨١	٦٢	١٩	١٤	٤٧٦	٥٨	٤١٨	
Undesignated OCCUPATIONS.	Workers (non-specified).	M	٣٢٩٨٧	٢٣٣	١٥٩	٧٤	٤٥٤	٧٥١٩	١٧٦٠	٥٧٥٩
		F	٤٣٢	٥	٣	٢	٦	٢١٣	١٥٦	٥٧
		T	٣٣٤١٩	٢٣٨	١٦٢	٧٦	٤٦٠	٧٧٣٢	١٩١٦	٥٨١٦
	Apprentices (workers below 10 years of age).	M	٤٧٩١	١٦	٤	١٢	٨	٦٧٥	٥٣	٦٢٢
		F	١٤٥	-	-	-	٤	١٦	-	١٦
		T	٤٩٣٦	١٦	٤	١٢	١٢	٦٩١	٥٣	٦٣٨

الجدول الاول - عدد سكان كل محلة او (قرية) حسب

Groups, Literacy and Marital Status

GROUPS	فئات السن						العدد		الجنس Sex.	المحلة او القرية Quarter or Village.
	٥٩-٥٠ 50-59	٤٩-٤٠ 40-49	٣٩-٣٠ 30-39	٢٩-٢٠ 20-29	١٩-١٠ 10-19	٩-٥ 5-9	أقل من خمس سنوات Less Than 5 Years of Age	اجانب Foreigners.		
٦٦٧	١٠٥٨	١٠٢٩	٩٦٧	١٦٠٨	١١٩٢	١٣٥٩	١٧٦٥	٦٨٧٢	M ذكور	١ - محلة الشيوخ
٦٤٠	٨٧٠	٩٨٤	١١٩٤	١٥٤٦	١١٦٢	١٣٠٢	١٥٨١	٧٠٧٧	F اناث	
١٣٠٧	١٩٢٨	٢٠١٣	٢١٦١	٣١٥٤	٢٣٥٤	٢٦٦١	٣٣٤٦	١٣٩٤٩	T المجموع	
١٩٦	٢٩٠	٢٦٨	٢٨٤	٦٢٠	٤٤٢	٤٤٦	٤٧٥	٢٢٨٩	M ذكور	٢ - محلة التل
١٩٤	٢٦٥	٢٧٨	٣٤٤	٥٧٨	٣٨٢	٤٣٧	٤٧٩	٢٢٥٦	F اناث	
٣٩٠	٥٥٥	٥٤٦	٦٢٨	١١٩٨	٨٢٤	٨٨٣	٩٥٤	٤٥٥٥	T المجموع	
٢٠٥	٣٧٧	٣٨٣	٣٩١	٨٥٦	٦٠١	٦٧٦	٢٥٣	٣٤٩٥	M ذكور	٣ - محلة الباغخانة
٢٠١	٣٠٣	٤١١	٤٥٥	٧٤٥	٥٨٥	٦٤٣	٢٣٣	٣٤١٥	F اناث	
٤٠٦	٦٨٠	٧٩٤	٨٤٦	١٦٠١	١١٨٦	١٣١٩	٤٨٦	٦٩١٠	T المجموع	
٢٧٢	٤٥٥	٣٦٨	٤٢٩	٨٦٦	٦٦٤	٦٧٣	٥٧٨	٣٤٨١	M ذكور	٤ - محلة القفانة
٢٥٧	٣٧٦	٤٨٧	٥٣٩	٧٦٠	٦٢٦	٦٥٥	٥١٥	٣٥٦٣	F اناث	
٥٢٩	٨٣١	٨٥٥	٩٦٨	١٦٢٦	١٢٩٠	١٣٢٨	١٠٩٣	٧٠٤٤	T المجموع	
٣٢٤	٦٢٣	٦٠٥	٥٠٣	٩٦٦	٧٨٥	٩٤٧	٢٨٦	٤٨٦٩	M ذكور	٥ - محلة المطيفية
٢٥٨	٤٦٥	٦٤٧	٦٥٥	٩٢١	٧٩٩	١٠٤٢	٢٣٩	٤٩٥٥	F اناث	
٥٨٢	١٠٨٨	١٢٥٢	١١٥٨	١٨٨٧	١٥٨٤	١٩٨٩	٥٢٥	٩٨٢٤	T المجموع	
٣١	٥٧	٤٥	٢١	٤٤	٦٩	٨٨	٥	٤١١	M ذكور	٦ - القرى VILLAGES الحماميات
٢٨	٤١	٧٥	٦٩	٩٦	١٢٤	٩٣	٤	٥٨٠	F اناث	
٥٩	٩٨	١٢٠	٩٠	١٤٠	١٩٣	١٨١	٩	٩٩٩	T المجموع	
٩٣	١٠٨	١٠٨	٨٦	١٣٨	١٣٠	١٩٤	٠٠	٩٨٨	M ذكور	٧ - التاجي
٩٠	١٠١	١٥٤	١٧٣	٢١١	٢٠٨	٢٨٤	٠٠	١٣٤٥	F اناث	
١٨٣	٢٠٩	٢٦٢	٢٥٩	٣٤٩	٣٣٨	٤٧٨	٠٠	٢٣٣٣	T المجموع	
٣٢٧	٥٧٠	٦٤١	٢٩٤	٣٨٩	٧١٥	٩٩٤	١٠	٤٥٦٥	M ذكور	٨ - مجموعة قرى (٣)
٢٩٨	٤٦٢	٧٧١	٥٨٢	٨٢٠	٩١٢	١٠٥١	٧	٥٥٧١	F اناث	
٦٣٥	١٠٣٢	١٤١٢	٨٧٦	١٢٠٩	١٦٢٧	٢٠٤٥	١٧	١٠١٣٦	T المجموع	
٢١٢٥	٣٥٣٨	٣٤٤٧	٢٩٧٥	٥٤٨٧	٤٥٩٨	٥٣٧٧	٣٢٧٢	٢٦٩٧٠	T.M. الذكور	T.M. الذكور T.F. الاناث المجموع العام G.T.
١٩٦٦	٢٨٨٣	٣٨٠٧	٤٠١١	٥٦٧٧	٤٧٩٨	٥٥٠٧	٣٠٥٨	٢٨٧٦٢	T.F. الاناث	
٤٠٩١	٦٤٢١	٧٢٥٤	٦٩٨٦	١١١٦٤	٩٢٩٦	١٠٨٨٤	٦٤٣٠	٥٥٧٣٢	G.T. المجموع العام	

(١) لا يشمل الاشخاص الذين يقل سنهم عن خمس سنوات

(٢) لا يشمل الاشخاص الذين يقل سنهم عن عشر سنوات

(٣) ان هذه المجموعة تضم (٢٧) قرية وجماعة اهمها :-

- | | | | |
|-----------------------------|--------------------------|-----------------|----------------|
| ١ - غرابية ونفوسها | ٢ - الهورشاخة ٣ ونفوسها | ٣٦٢٢+٣٠٥٥ = ٦٦٧ | ٣٨٣+٢٣٦٦ = ٦١٩ |
| ٥ - غريباي ونفوسها | ٦ - الجكوك ونفوسها | ٣٠٥+٢٥٠ = ٥٥٥ | ٣١٥+٢٧٦٦ = ٥٩١ |
| ٩ - الهورشاخة ٢ ونفوسها | ١٠ - المصرف ونفوسها | ٤٩٦+٢٧٦ = ٧٧٢ | ٢٧٣+٢٥١ = ٥٢٤ |
| ١٣ - الركيه ونفوسها | ١٤ - هور الكويه ونفوسها | ٢٥٨+٢٦١ = ٥١٩ | ٢٠٠+١٩٣ = ٣٩٣ |
| ١٧ - حمندية الجلي ونفوسها | ١٨ - صايات الجلي ونفوسها | ١٨٠+١٥٧ = ٣٣٧ | ٣٨٦+٢٤٢ = ٦٢٨ |
| ٢١ - فاضل ابو جدائل ونفوسها | | ٣٣٧+٣٦٩ = ٧٠٦ | |

Kadhimain Qadha

TABLE - NO . 1 - Population of Quarters Or Villages By Age

Kadhimain Qadha Center

MARITAL STATUS (2)									الامام بالقراءة والكتابة (1)		AGE	
الحالات غير معينة Unknown	مفترقون Separated	متعلمون widow- ed	مطلقون او مطلقات Divorced	متزوجون من اربع wives Married with 4	متزوجون من ثلاث wives Married with 3	متزوجون من اثنتين wives Married with Two	متزوجون بواحدة او متزوجات with (one wife)	عزب Un - Married	اميين Illiterates	بقرؤون وكتوبون Literates	مجهولو السن Un - known	السن فوق 60 And Over
-	-	139	46	0	19	187	2884	2806	4061	2717	18	739
-	1	1040	48	-	-	-	3404	1796	6494	862	21	939
-	1	1184	94	0	19	187	6288	4002	11000	3079	39	1678
-	-	31	3	2	3	09	828	900	1360	903	1	217
-	-	309	19	-	-	-	973	610	1998	300	2	200
-	-	340	22	2	3	09	1801	1060	3363	1203	3	272
-	-	42	1	-	4	08	1162	1204	2134	938	4	200
-	-	409	9	-	-	-	1273	729	2801	204	6	299
-	-	451	10	-	4	08	2430	1933	4930	9142	10	004
-	-	00	12	-	4	60	1281	1300	2080	1301	4	328
-	-	462	38	-	-	-	1403	844	3006	417	4	374
-	-	017	00	-	4	60	2734	2149	0091	1718	8	702
-	-	04	18	2	0	122	1778	1444	3083	1120	13	289
-	-	302	16	-	-	-	2027	908	3837	310	16	391
-	-	406	34	2	0	122	3800	2402	6920	1440	29	780
-	-	4	-	-	1	11	107	86	321	7	3	08
-	-	31	-	-	-	-	197	139	491	-	4	04
-	-	30	-	-	1	11	304	220	812	7	7	112
-	-	13	2	-	2	22	372	203	764	30	1	130
-	-	07	-	-	-	-	402	344	1061	-	2	122
-	-	70	2	-	2	22	824	097	1820	30	3	202
-	-	69	22	3	18	181	1027	1046	3370	211	38	097
-	-	349	16	-	-	-	2017	1233	4010	12	20	607
-	-	418	38	3	18	181	3044	2279	7880	223	63	1204
-	-	407	104	12	06	700	9989	9094	17683	7282	82	2713
-	1	3014	146	-	-	-	11796	6008	24203	2110	80	3091
-	1	3421	200	12	06	700	21780	10602	41886	9392	162	0804

1 People Under Five Years of Age Excluded .

2 People Under Ten Years of Age Excluded .

3 This group includes 27 villages 21 of which with a population of more than 200 persons and the rest are of less than 200 persons

390 = (197+193) نفوسها	4 - مضخة رشيد الدراغ ونفوسها	200 = (100+100) نفوسها	3 - السلايات ونفوسها
213 = (121+92) نفوسها	8 - الهورشاخة 4 ونفوسها	301 = (161+140) نفوسها	7 - الهورشاخة 5 ونفوسها
226 = (114+112) نفوسها	12 - تل الاحمر ونفوسها	321 = (161+160) نفوسها	11 - الهبه ونفوسها
381 = (222+159) نفوسها	16 - الطوبجي ونفوسها	267 = (148+119) نفوسها	10 - العمرلية ونفوسها
240 = (131+109) نفوسها	20 - صايات عبدالنبي ونفوسها	442 = (207+185) نفوسها	19 - صايات الكلندار ونفوسها

الجدول الاول - عدد سكان كل محلة او (قرية) حسب

Groups, Literacy and Marital Status

GROUPS	فئات السن						المعد		الجنس Sex.	المحلة او القرية Quarter or Village.
	٥٩-٥٠ 50-59	٤٩-٤٠ 40-49	٣٩-٣٠ 30-39	٢٩-٢٠ 20-29	١٩-١٠ 10-19	٩-٥ 5-9	TOTAL			
							اجانب Foreigners.	عراقيون Iraqis.		
						اقل من خمس سنوات Less Than 5 Years of Age				
٤٤	٦٥	٨١	٣٠	٤٢	٧٩	١٤٣	-	٥٥٥	M ذكور	١ - اراضي الهيكترية
٤١	٥٣	٩٠	٧٢	١٠٥	١٠٣	١٣٦	-	٦٧٠	F اناث	
٨٥	١١٨	١٧١	١٠٢	١٤٧	١٨٢	٢٧٩	-	١٢٢٥	T المجموع	
٣٦	٣٦	٦٤	٢١	٣٨	٧١	١١٦	-	٤٥٠	M ذكور	٢ - الدرويشية
٣٠	٥٦	٩٠	٢٥	٦٩	١٠٨	١١٥	-	٥٥٠	F اناث	
٦٦	٩٢	١٥٤	٤٦	١٠٧	١٧٩	٢٣١	-	١٠٠٠	T المجموع	
٤٢	٧٦	٥٩	٥٨	١٠٨	١٢٠	١٤٦	-	٦٨٤	M ذكور	٣ - ابو غريب
٤٠	٦٦	١٠٧	٦٩	٨٣	١٣٦	١٨١	-	٧٨٥	F اناث	
٨٢	١٤٢	١٦٦	١٢٧	١٩١	٢٥٦	٣٢٧	-	١٤٦٩	T المجموع	
٨٥	١٨٥	١٧٩	٧٩	١٣٥	٢٢٥	٣٠١	-	١٣٥١	M ذكور	٤ - هور عكر كوف
٨٣	١٣٠	٢٥٠	١٢٠	٢٤٤	٢٤٦	٣٤٨	-	١٥٩٤	F اناث	
١٦٨	٣١٥	٤٢٩	١٩٩	٣٧٩	٤٧١	٦٤٩	-	٢٩٤٥	T المجموع	
٥٤	٨٥	١١٣	٢٩	٩٠	١٢٩	١٨٠	-	٧٧٥	M ذكور	٥ - الدفار
٤٣	٦٠	١٣٢	٧٠	١٢٨	١٥٠	٢١٨	-	٩٢٨	F اناث	
٩٧	١٤٥	٢٤٥	٩٩	٢١٨	٢٧٩	٣٩٨	-	١٧٠٣	T المجموع	
٩١	١٩١	٢١٦	١٥٨	٢٥٧	٢٧٤	٣٢٩	١٤	١٦٩٠	M ذكور	٦ - مزرعة ابو غريب
٨٧	١٣١	٢٢١	٢٢٩	٢٤٤	٢٥٩	٣٥٥	١	١٦٨٥	F اناث	
١٧٨	٣٢٢	٤٣٧	٣٨٧	٥٠١	٥٣٣	٦٨٤	١٥	٣٣٧٥	T المجموع	
٣٩	٥٧	٤٢	٢٠	٤٠	٧٦	١٢٨	-	٤٦٠	M ذكور	٧ - الجوهرية
٣١	٥٦	٨٦	٥١	٨٣	٩١	١٣١	-	٥٨٩	F اناث	
٧٠	١١٣	١٢٨	٧١	١٢٣	١٦٧	٢٥٩	-	١٠٤٩	T المجموع	
٤٢	٥٤	٤٧	١٥	٤٤	٩٥	١٣١	-	٥٣١	M ذكور	٨ - الحارثية
٤٥	٥٩	١٠٣	٥٧	٧٣	١٠٤	١٢٠	-	٦٣٦	F اناث	
٨٧	١١٣	١٥٠	٧٢	١١٧	١٩٩	٢٥١	-	١١٦٧	T المجموع	
٥٧	١١٥	١٨٦	١١٠	١٨١	٢١٣	٢٣٧	٦	١١٧٤	M ذكور	٩ - الوشاش
٥٠	٩٨	١٨٨	١٦٨	٢١٠	٢٠٤	٢١١	٧	١٢١٧	F اناث	
١٠٧	٢١٣	٣٧٤	٢٧٨	٣٩١	٤١٧	٤٤٨	١٣	٢٣٩١	T المجموع	
٤٥	٥٤	٧٣	٢٧	٣٣	٨٨	١٣١	٢	٥٢٣	M ذكور	١٠ - المحمودي الكبير
٣٣	٦٣	١٢٠	٥٢	٣٣	٨٢	١١٩	٥	٥٦٢	F اناث	
٧٨	١١٧	١٩٣	٧٩	٦٦	١٧٠	٢٥٠	٧	١٠٨٥	T المجموع	
٢٤	٥٤	٥٢	١٧	٣٠	٧٢	١٠٢	-	٤٠٨	M ذكور	١١ - المناصير
٣٣	٤٧	٨١	٣٦	٨٨	١٠٤	١٠٠	-	٥٤٥	F اناث	
٥٧	١٠١	١٣٣	٥٣	١١٨	١٧٦	٢٠٢	-	٩٥٣	T المجموع	

(١) لا يشمل الاشخاص الذين يقل منهم عن خمس سنوات

(٢) لا يشمل الاشخاص الذين يقل منهم عن عشر سنوات

Kadhimain Qadha

TABLE - NO . 1 - Population of Quarters Or Villages By Age

Abu - Ghuraib Nahiya

MARITAL STATUS (2)				الحالات الزوجية (٢)				الامام بالقراءة والكتابة (١) LITERACY [1]			AGE	
حالات غير معينة Unknown	مفترقون Separated	متاملون widow- ed	مطلقون او مطلقات Divorced	متزوجون من اربع Married with 4 wives	متزوجون من ثلاث Married with 3 wives	متزوجون من اثنتين Married with Two wives	متزوجون بواحدة او تزوجات Married with (one wife)	عزب Un - Married	اميون Illiterates	قراءون وركتيون Literates	مجهولو السن Un - known	٦٠ و 60 And Over
-	-	٤	-	-	١	١٨	١٩٨	١١٢	٣٩٨	١٤	٢	٦٩
-	-	٣٠	١	-	-	-	٢٥٤	١٤٦	٥٣٢	٢	-	٧٠
-	-	٣٤	١	-	١	١٨	٤٥٢	٢٥٨	٩٣٥	١٦	٢	١٣٩
-	-	١٠	١	١	١	١٥	١٥٧	٧٨	٣٢٢	١٢	٢	٦٦
-	-	٤٠	-	-	-	-	١٨٤	١٠٣	٤٣٤	١	١	٥٦
-	-	٥٠	١	١	١	١٥	٣٤١	١٨١	٧٥٦	١٣	٣	١٢٢
-	-	٣	١	-	-	٢٦	٢١٣	١٧٥	٥٠٤	٣٤	-	٧٥
-	-	٦٤	٥	-	-	-	٢٦٨	١٣١	٦٠٢	٢	٢	١٠١
-	-	٦٧	٦	-	-	٢٦	٤٨١	٣٠٦	١١٠٦	٣٦	٢	١٧٦
-	-	١٩	-	-	٧	٥٠	٤٤٧	٣٠٢	٩٨٤	٦٦	١١	١٥١
-	-	١٢٠	٤	-	-	-	٥٥٩	٣١٧	١٢٤٤	٢	٤	١٦٩
-	-	١٣٩	٤	-	٧	٥٠	١٠٠٦	٦١٩	٢٢٢٨	٦٨	١٥	٣٢٠
-	-	٥	-	١	٣	٢٥	٢٣٤	١٩٨	٥٧٩	١٦	-	٩٥
-	-	٥٧	٣	-	-	-	٣١٠	١٩٠	٧١٠	-	١	١٢٦
-	-	٦٢	٣	١	٣	٢٥	٥٤٤	٣٨٨	١٢٨٩	١٦	١	٢٢١
-	-	٢٦	-	١	٦	٣٨	٥٨٦	٤٤٤	١٠٩٣	٢٨٢	٣	١٨٥
-	-	٦٨	٣٧	-	-	-	٣٨٥	٥٨٢	١٢٩٥	٣٦	١	١٥٩
-	-	٩٤	٣٧	١	٦	٣٨	٩٧١	١٠٢٦	٢٣٨٨	٣١٨	٤	٣٤٤
-	-	٦	-	١	٢	٣١	١٣٥	٨١	٣١٧	١٥	٢	٥٦
-	-	٣٧	-	-	-	-	٢١٢	١١٨	٤٥٨	-	٢	٥٨
-	-	٤٣	-	١	٢	٣١	٣٤٧	١٩٩	٧٧٥	١٥	٤	١١٤
-	-	٦	-	١	٢	١٤	١٩١	٩١	٣٩١	٩	٨	٩٥
-	-	٣٤	٣	-	-	-	٢٣٣	١٤٢	٥١٦	-	-	٧٥
-	-	٤٠	٣	١	٢	١٤	٤٢٤	٢٣٣	٩٠٧	٩	٨	١٧٠
-	-	١١	٢	-	١	٢٧	٣٩٤	٢٩٥	٧٢٢	٢٢١	٢	٧٩
-	١	٨٤	٥	-	-	-	٤٩٩	٢٢٠	٩٨٨	٢٥	-	٩٥
-	١	٩٥	٧	-	١	٢٧	٨٩٣	٥١٥	١٧١٠	٢٤٦	٢	١٧٤
-	-	٨	-	-	٢	١٧	١٧٦	١٠٣	٣٧٨	١٦	١	٧٣
-	-	٥٢	-	-	-	-	٢١٣	١٠١	٤٤٨	-	-	٦٥
-	-	٦٠	-	-	٢	١٧	٣٨٩	٢٠٤	٨٢٦	١٦	١	١٣٨
-	-	٩	٢	-	٤	١١	١٤٤	٦٤	٢٨٢	٢٤	-	٥٧
-	-	٥١	٣	-	-	-	١٧٢	١١٥	٤٤٥	-	-	٥٦
-	-	٦٠	٥	-	٤	١١	٣١٦	١٧٩	٧٢٧	٢٤	-	١١٣

1 People Under Five Years of Age Excluded .

2 People Under Ten Years of Age Excluded .

(تمة) الجدول الاول - عدد سكان كل محلة او (قرية) حسب

Groups, Literacy and Marital Status

GROUPS	فئات السن						العدد TOTAL	الجنس Sex.	المحلة او القرية Quarter or Village.		
	اقل من خمس سنوات									عراقيون Iraqis.	اجانب Foreigners
	٥٩-٥٠	٤٩-٤٠	٣٩-٣٠	٢٩-٢٠	١٩-١٠	٩-٥					
50-59	40-49	30-39	20-29	10-19	5-9						
٥١	١١٢	٩٨	٩٣	١٢٧	١٦٣	٢٠٣	-	٩٤٨	M ذكور	الرضوانية - ١٢	
٤٢	٩٠	١٦٥	١٠٥	١١٠	١٥٣	٢٠٧	-	٩٧٤	F اناث		
٩٣	٢٠٢	٢٦٣	١٩٨	٢٣٧	٣١٦	٤١٠	-	١٩٢٢	T المجموع		
٨	٣٣	٥٣	١٥٦	١٣٢	٢	-	-	٣٨٨	M ذكور	مسكرة أبو غريب - ١٣	
-	-	-	-	-	-	-	-	-	F اناث		
٨	٣٣	٥٣	١٥٦	١٣٢	٢	-	-	٣٨٨	T المجموع		
٥٣٣	٩٤٦	٩٤٨	٤٧١	٨٣٣	١٤٠٧	١٩٤٦	٥	٨١٧٥	M ذكور	مجموعة قرى (٢) - ١٤	
٥٥٩	٨١٧	١١٩٤	٩٨٣	١٤٥٢	١٥٧٧	١٩٣٥	٣	٩٦٠٦	F اناث		
١٩٢	١٧٦٣	٢١٤٢	١٤٥٤	٢٢٨٥	٢٩٨٤	٣٨٨١	٨	١٧٧٨١	T المجموع		
١١٥١	٢٠٦٣	٢٢١١	١٢٨٤	٢٠٩٠	٣٠١٤	٤٠٩٣	٢٧	١٨١١٢	T.M مجموع الذكور		
١١١٧	١٧٢٦	٢٨٢٧	٢٠٢٧	٢٩٢٢	٣٣١٧	٤١٧٦	١٦	٢٠٣٤١	T.F مجموع الاناث		
٢٢٦٨	٣٧٨٩	٥٠٣٨	٣٣٢١	٥٠١٢	٦٣٣١	٨٢٦٩	٤٣	٣٨٤٥٣	G.T المجموع العام		

(١) لا يشمل الاشخاص الذين يقل سنهم عن خمس سنوات

(٢) لا يشمل الاشخاص الذين يقل سنهم عن عشر سنوات

(٣) ان هذه المجموعة تضم (٩٤) قرية وجماعة اهمها :-

٣٣٥ = (١٩٨ث+١٣٧ذ)	٢ - شاخه ٦ شمال هورعكر كوف ونفوسها	٣٥٠ = (١٩١ث+١٥٩ذ)	١ - ابو دسكرو ونفوسها
٢٧٧ = (١٤٦ث+١٣١ذ)	٦ - ابو عمود ونفوسها	٢٦٢ = (١٣٣ث+١٢٩ذ)	٥ - محريجه ونفوسها
٢١١ = (٩٩ث+١١٢ذ)	١٠ - جماعة عبدالمحسن البصام ونفوسها	٢٤١ = (١٤٢ث+٩٩ذ)	٩ - ابو حنظله ونفوسها
٥٣٦ = (٣١٢ث+٢٢٤ذ)	١٤ - عبدالله العوده ونفوسها	٦١٤ = (٣٢٩ث+٢٨٥ذ)	١٣ - العسس ونفوسها
٢٤٣ = (١٢٤ث+١١٩ذ)	١٨ - كيلو ١٢ ونفوسها	٤١٩ = (٢١٩ث+٢٠٠ذ)	١٧ - البياله ونفوسها
٣٧١ = (٢١٦ث+١٥٥ذ)	٢٢ - عبادي ونفوسها	٢١١ = (١١٢ث+٩٩ذ)	٢١ - دويرتان ونفوسها
٥٢١ = (٢٨٤ث+٢٣٧ذ)	٢٦ - جماعة نعيمش الفارس ونفوسها	٤٠٨ = (٢١٥ث+١٩٣ذ)	٢٥ - الهيتاوين ونفوسها
٢٧٣ = (١٥٤ث+١١٩ذ)	٣٠ - ماجد الزيبك ونفوسها	٣٢١ = (١٦٧ث+١٥٤ذ)	٢٩ - شيخ نوار الامين ونفوسها

Kadhmain Qadha TABLE - NO . 1 —(Continued) Population of Quarters Or Villages By Age

Abu - Ghuraib Nahiya

MARITAL STATUS (2)				الحالات الزوجية (٢)				الامام بالقراءة والكتابة (١)			LITERACY (1)		AGE
حالات غير مبيّنة Unknown	مفترقون Separated	مترملون widow- ed	مطلقون او مطالقات Divorced	متزوجون من اربع wives Married with 4	متزوجون من ثلاث wives Married with 3	متزوجون من اثنتين wives Married with Two	متزوجون بواحدة او متزوجات Married with one wife)	عزب Un - Married	اميون Illiterates	يقرأون ويكتبون Literates	مجهولو السن Un - known	٦٠ و 60 And Over	
-	-	١٢	-	٢	٢	٣٨	٣١٧	٢١١	٧٣٣	١٢	١	١٠٠	
-	-	٨٦	-	-	-	-	٣٨٠	١٤٨	٧٦٧	-	٣	٩٩	
-	-	٩٨	-	٢	٢	٣٨	٦٩٧	٣٥٩	١٥٠٠	١٢	٤	١٩٩	
-	-	٢	-	-	١	٣	٩٧	٢٨٣	٢٣٢	١٥٦	-	٤	
-	-	-	-	-	-	-	-	-	-	-	-	-	
-	-	٢	-	-	١	٣	٩٧	٢٨٣	٢٣٢	١٥٦	-	٤	
-	-	١٠٤	-	٩	٣٦	٣٠٢	٢٦٩٢	١٦٨٤	٥٩٧٢	٢٦٢	٢٥	١٠٧١	
-	١	٦٢٦	١٤	-	-	-	٣٤٥٧	١٩٩٩	٧٦٦٣	١١	١٩	١٠٧٣	
-	١	٧٣٠	١٤	٩	٣٦	٣٠٢	٦١٤٩	٣٦٨٣	١٣٦٣٥	٢٧٣	٤٤	٢١٤٤	
-	-	٢٢٥	٦	١٦	٦٨	٦١٥	٥٩٨١	٤١٣١	١٢٩٠٧	١١٣٩	٥٧	٢١٧٦	
-	٢	١٣٤٩	٧٥	-	-	-	٧١٢٦	٤٣١٢	١٦١٠٢	٧٩	٣٣	٢٢٠٢	
-	٢	١٥٧٤	٨١	١٦	٦٨	٦١٥	١٣١٠٧	٨٤٣٣	٢٩٠٠٩	١٢١٨	٩٠	٤٣٧٨	

1 People Under Five Years of Age Excluded .

2 People Under Ten Years of Age Excluded .

3 This group includes 94 villages 31 of which with a population of more than 200 persons and the rest are of less than 200 persons.

٩٢١ = (٥٧٨ + ٣٤٣) ذ	٢ - شاخه رقم ١ ونفوسها	٢٧٨ = (١٥١ + ١٢٧) ذ	٣ - جماعة حماد الداشر ونفوسها
٥٦٤ = (٢٨٣ + ٢٨١) ذ	٨ - جماعة شاكر محمود ونفوسها	٢١١ = (١٢٠ + ٩١) ذ	٧ - كروشين ونفوسها
٥٠٨ = (٣٠٨ + ٢٠٠) ذ	١٢ - ابو غريب الجنوبي ونفوسها	٢٧٣ = (١٣٩ + ١٣٤) ذ	١١ - جردانيه ونفوسها
٢٦١ = (١٣٩ + ١٢٢) ذ	١٦ - جماعة عبدالحين ونفوسها	٨٠١ = (٤٦١ + ٣٤٠) ذ	١٥ - ابو معالف ونفوسها
٣٦٠ = (٢٠٣ + ١٥٧) ذ	٢٠ - شاخه رقم ٨ ونفوسها	٣٥٧ = (١٧٦ + ١٨١) ذ	١٩ - جماعة حميد الضاري ونفوسها
٣٦٥ = (١٩٥ + ١٧٠) ذ	٢٤ - الفخريه ونفوسها	٤٣٧ = (٢٢٤ + ٢١٣) ذ	٢٣ - الكشك ونفوسها
٥٤٤ = (٢٧٦ + ٢٦٨) ذ	٢٨ - النعيمه ونفوسها	٢٢٤ = (١٢٢ + ١٠٢) ذ	٢٧ - ابو ديس ونفوسها
		٦٣٨ = (٣٢٦ + ٣١٢) ذ	٣١ - مكيطيمه مقاطعة ٥ ونفوسها

الجدول الاول - عدد سكان كل محلة او (قرية) حسب

Groups, Literacy and Marital Status

GROUPS	فئات السن						المجموع TOTAL	الجنس Sex.	المحلة او القرية Quarter or Village.	
	٥٩-٥٠	٤٩-٤٠	٣٩-٣٠	٢٩-٢٠	١٩-١٠	٩-٥				اقل من خمس سنوات Less Than 5 Years of Age
٣٦	٧٣	٨٢	٢٤	٥٩	٦٢	١١٩	-	٥٣٦	M ذكور	القرية VILLAGES
٣٥	٥٨	٩٧	٦٧	١١٤	١٢٨	١٦٤	-	٧٦٢	F اناث	كلش عشيرة
٧١	١٣١	١٧٩	٩١	١٧٣	١٩٠	٢٨٣	-	١٢٩٨	T المجموع	المشاهدة
٧٧	١٥٢	١٢٩	٦٨	٨٣	١٤٨	٣١١	٤	١١٢٦	M ذكور	ابو سرديول
٤٩	١٠٤	١٩٤	١٣٤	٢٤٨	٢٢٠	٣١٧	-	١٤٤٦	F اناث	المشاهدة
١٢٦	٢٥٦	٣٢٣	٢٠٢	٣٣١	٣٦٨	٦٢٨	٤	٢٥٧٢	T المجموع	
٣٣	٥٢	٥٥	٢٢	٤١	٨٠	١٠٤	-	٤٥٥	M ذكور	المسعود
٢٩	٥٣	٧٠	٥٨	٥٨	٩٥	١٣٣	-	٥٦٩	F اناث	المشاهدة
٦٢	١٠٥	١٢٥	٨٠	٩٩	١٧٥	٢٣٧	-	١٠٢٤	T المجموع	
٣٠	٥٣	٧٣	٥٤	١٠٠	١٠٢	١٣٥	-	٦٣١	M ذكور	الحيايين
٣٣	٦٠	١٠٩	٩١	٧٨	١١٩	١٣٧	-	٧٠١	F اناث	ملوح
٦٣	١١٣	١٨٢	١٤٥	١٧٨	٢٢١	٢٧٢	-	١٣٣٢	T المجموع	
٣٤	٦٤	٥٤	٤٢	٧٧	٧٦	١٥١	-	٥٩١	M ذكور	الزوية
٤٢	٦٨	٩٤	٧٨	١٤١	١٤٠	١٦٣	-	٨١١	F اناث	
٧٦	١٣٢	١٤٨	١٢٠	٢١٨	٢١٦	٣١٤	-	١٤٠٢	T المجموع	
٢٣٣	٣٥٤	٣٥٩	٢٢٩	٤٥٢	٤٧٦	٦٩٣	-	٣٢٤١	M ذكور	مجموعة
٢٤٢	٣٤٥	٥٠٦	٤٥١	٧٠٥	٨١٠	٧٥٨	-	٤٢٢٩	F اناث	قرية (٣)
٤٧٥	٦٩٩	٨٦٥	٦٨٠	١١٥٧	١٢٨٦	١٤٥١	-	٧٤٧٠	T المجموع	
٤٤٣	٧٤٨	٧٥٢	٤٣٩	٨١٢	٩٤٤	١٥١٣	٤	٦٥٨٠	T.M. الذكور	مجموع الذكور
٤٣٠	٦٨٨	١٠٧٠	٨٧٩	١٣٤٤	١٥١٢	١٦٧٢	-	٨٥١٨	T.F. اناث	مجموع الاناث
٨٧٣	١٤٣٦	١٨٢٢	١٣١٨	٢١٥٦	٢٤٥٦	٣١٨٥	٤	١٥٠٩٨	G.T. العام	المجموع العام

(١) لا يشمل الاشخاص الذين يقل سنهم عن خمس سنوات

(٢) لا يشمل الاشخاص الذين يقل سنهم عن عشر سنوات

(٣) ان هذه المجموعة تضم (تسعة عشر) قرية وجماعة اهمها :-

٢١٦ = (١١٣+١٠٣)	٢ - الضباعي البوتاج الدين ونفوسها	٦٣١ = (٣٨٨+٢٤٣)	١ - الضباعي مشاهدة ونفوسها
٢٧٧ = (١٥٢+١٢٥)	٦ - الضبات ونفوسها	٤٠٥ = (٢٢١+١٨٤)	٥ - الناظري ونفوسها
٦٤٨ = (٣٥٧+٢٩١)	١٠ - حصيوه ونفوسها	٣٩٥ = (٢٠٩+١٨٦)	٩ - ححوس المشاهدة ونفوسها
٢٣٠ = (١٣١+٩٩)	١٤ - مجمان ونفوسها	٣٩٥ = (٢١٨+١٧٧)	١٣ - ام الصون ونفوسها

Kadhmain Qadha

TABLE NO.1—Population of Quarters or Villages By Age

Tarmiyah Nahiya

MARITAL STATUS. (2)			الحالات الزوجية (2)					الامام بالقراءة والكتابة (1)			AGE	
حالات غير مبينة	مفترقون	مفترقون	مطلقون	متزوجون من اربع	متزوجون من ثلاث	متزوجون من اثنتين	متزوجون بواحدة او متزوجات	عزب	اميون	يقرأون ويكتبون	مجهولو السن	60 And Over
Unknown	Separated	widowed	Divorced	Married with 4 Wives	Married with 3 Wives	Married with two Wives	Married With one wife	Un-Married	Illiterates	Literates	Known	Over
-	-	3	-	2	2	32	194	122	389	28	0	76
-	-	48	3	-	-	-	263	106	098	-	2	97
-	-	51	3	2	2	32	457	278	987	28	7	173
-	-	6	-	-	3	38	400	169	773	46	0	107
-	-	36	-	-	-	-	002	321	1129	-	8	172
-	-	42	-	-	3	38	1007	490	1902	46	13	329
-	-	0	1	-	1	17	178	69	338	13	1	67
-	-	34	2	-	-	-	228	77	436	-	-	73
-	-	39	3	-	1	17	406	146	774	13	9	140
-	-	9	-	-	-	20	210	100	407	89	3	81
-	-	37	-	-	-	-	260	148	064	-	-	74
-	-	46	-	-	-	20	470	303	971	89	3	100
-	-	0	1	-	1	17	213	127	378	62	2	91
-	-	64	1	-	-	-	260	178	648	-	1	84
-	-	69	2	-	1	17	478	300	1026	62	3	170
-	-	38	2	1	8	123	1184	716	2243	300	12	433
-	-	230	14	-	-	-	1478	934	3406	10	9	403
-	-	273	16	1	8	123	2662	1600	0699	320	21	836
-	-	66	4	3	10	347	2434	1308	4028	043	28	900
-	-	404	20	-	-	-	3047	1814	7831	10	20	903
-	-	020	24	3	10	247	0480	3172	11309	008	48	1808

(1) People Under Five Years of Age Excluded.

(2) People Under Ten Years of Age Excluded.

(3) This group includes 19 villages 16 of which with a population of more than 200 persons and the rest are less than 200 persons.

230 = (1395 + 965)

4 - الغزلية ونفوسها

413 = (223 + 190)

3 - الصباغية ونفوسها

262 = (1325 + 130)

8 - مجريجات ونفوسها

381 = (2245 + 107)

7 - الطابج ونفوسها

407 = (2335 + 224)

12 - المصلح ونفوسها

777 = (4935 + 284)

11 - البوتاج الدين ونفوسها

872 = (4765 + 396)

16 - المزرقه ونفوسها

060 = (3105 + 250)

10 - تل طاسة ونفوسها

الجدول الثاني - تصنيف السكان حسب المـاهات
Infirmities and Type of Residence

قضاء الكاظمية
 مركز قضاء الكاظمية

عدد العائلات Number of families	مختلبي البصيرة Having more than one infirmity	مقنوع احد الاطراف او جزء منها او اعرج او اعرج Lame and Helpless	مشارك الجسم او احد الاطراف او مقعد Totally or partially paralyzed	مجنون العقل Insane and feeble minded	عمور Blind of one eye	صم Dumb	عمى Totally blind	أعمى Deaf	اجانب Foreigners	مرايون Iraqis	العدد Total	الجنس Sex.	القرية او القرية Quarter or Village.
٧٥٨	٨٠	١	٢٤	١٥	١٢٢	١٠	٦٢	٦	١٧٦٥	٦٨٧٢	١٧٦٥	M ذكور	محلة
	١٧	-	٩	١٢	٤٠	٥	٦٠	٢	١٥٨١	٧٠٧٧	١٥٨١	F اناث	الشيوخ
	٩٧	١	٣٣	٢٧	١٦٢	١٥	١٢٢	٩	٣٣٤٦	١٣٩٤٩	٣٣٤٦	T المجموع	
٣٠٢	٢١	١	١١	٩	٣٠	١	٢٤	٢	٤٧٥	٢٢٨٩	٤٧٥	M ذكور	محلة التل
	٤	١	٥	٣	٨	١	١٢	١	٤٧٩	٢٢٥٦	٤٧٩	F اناث	
	٢٥	٢	١٦	١٢	٣٨	٢	٣٦	٣	٩٥٤	٤٥٤٥	٩٥٤	T المجموع	
	٢٢	٦	٢٨	١١	٩٧	٨	٣٣	٤	٢٥٣	٣٤٩٥	٢٥٣	M ذكور	
٤٧٢	٢	٣	٢	٦	٤١	-	٤٩	٣	٢٣٣	٣٤١٥	٢٣٣	F اناث	الدياغخانه
	٣٤	٩	٣٠	١٧	١٣٨	٨	٨٢	٧	٤٨٦	٦٩١٠	٤٨٦	T المجموع	
	٦٦	٢	٣٤	٢١	٩٨	٦	٥٣	٣	٥٧٨	٣٤٨١	٥٧٨	M ذكور	محلة القطانة
	١٦	-	٥	٨	٤٣	٢	٥١	٣	٥١٥	٣٥٦٣	٥١٥	F اناث	
٤٩٠	٨٢	٢	٢٩	٢٩	١٤١	٨	١٠٤	٦	١٠٩٣	٧٠٤٤	١٠٩٣	T المجموع	
	٥١	١	٣٠	١٠	١٠٤	٧	٣٥	٨	٢٨٦	٤٨٦٩	٢٨٦	M ذكور	
	٩	-	٣	١	٣٧	٥	٥٠	٩	٢٣٩	٤٩٥٥	٢٣٩	F اناث	محلة المطيفية
٤٣١	٦٠	١	٣٣	١١	١٤١	١٢	٨٥	١٧	٥٢٥	٩٨٢٤	٥٢٥	T المجموع	
	٣	-	٢	١	٥	-	-	١	٥	٤١١	٥	M ذكور	القرى
	-	-	-	-	١	-	٢	٠	٤	٥٨٠	٤	F اناث	VILLAGES
١	٣	-	٢	١	٦	-	٢	١	٩	٩٩١	٩	T المجموع	الحماميات
	٥	-	٩	٣	٢١	-	١٧	٢	-	٩٨٨	-	M ذكور	
	٣	-	-	-	١٥	١	١٧	-	-	١٣٤٥	-	F اناث	التاجي
١٤١	٨	-	٩	٣	٣٦	١	٣٤	٢	-	٢٣٣٣	-	T المجموع	
	٣٧	-	٢٧	١٧	٤٢	٧	١٦	١١	١٠	٤٥٦٥	١٠	M ذكور	مجموعة
	٥	-	٤	٣	١٢	٣	٣١	٤	٧	٥٥٧١	٧	F اناث	قرى (٣)
١٠٥	٤٢	-	٣١	٢٠	٥٤	١٠	٤٧	١٥	١٧	١٠١٣٦	١٧	T المجموع	
	٢٩٥	١١	١٦٥	٨٧	٥١٩	٣٩	٢٤٠	٣٧	٣٣٧٢	٢٦٩٧٠	٣٣٧٢	T.M. الذكور	
	٥٦	٤	٢٨	٢٣	١٩٧	١٧	٢٧٢	٢٣	٣٠٥٨	٢٨٧٦٢	٣٠٥٨	T.F. اناث	
٢٥٥٩	٣٥١	١٥	١٩٣	١٢٠	٧١٦	٥٦	٥١٢	٦٠	٦٤٣٠	٥٥٧٣٢	٦٤٣٠	G.T. المجموع العام	

(٣) ان هذه المجموعة تضم (٢٧) قرية وجماعة اهمها :-

- | | | | |
|-----------------------------|-----------------------------|----------------------|---------------------|
| ١ - غرايبه ونفوسها | ٢ - الهور شاخه (٣) ونفوسها | ٣٠٥٥ = (٣٦٢٢ + ٣٠٥٥) | ٦٦٧ = (٣٦٢٢ + ٣٠٥٥) |
| ٥ - غريبوي ونفوسها | ٦ - الجكوك ونفوسها | (٣٠٥٥ + ٢٥٠٥) = ٥٥٥٥ | ٥٥٥ = (٣٠٥٥ + ٢٥٠٥) |
| ٩ - الهور شاخه (٢) ونفوسها | ١٠ - المصرف ونفوسها | (٢٧٦٦ + ٤٩٦٦) = ٧٧٣٢ | ٧٧٢ = (٢٧٦٦ + ٤٩٦٦) |
| ١٣ - الاركية ونفوسها | ١٤ - هور الكويمه ونفوسها | (٢٦١٦ + ٢٥٨٥) = ٥١٩١ | ٥١٩ = (٢٥٨٥ + ٢٦١٦) |
| ١٧ - حمنديه الجليبي ونفوسها | ١٨ - صايبات الجليبي ونفوسها | (١٥٧٥ + ١٨٠٥) = ٣٣٨٠ | ٣٣٧ = (١٨٠٥ + ١٥٧٥) |
| ٢١ - فاضل ابو جدليل ونفوسها | | (٣٣٧٥ + ٣٦٩٩) = ٧٠٧٤ | ٧٠٦ = (٣٣٧٥ + ٣٦٩٩) |

Table No. 2 - Classification of Population by

Kadhimain Qadha

Kadhimain Qadha Center

وسائل النقل الشخصية والجماعية & Means of transportation	المدراس Schools	الهيئات الدينية Religious Institutions	الهيئات الاخرى Public Institutions	الهيئات الحكومية Government Institutions	الكواخ حراف جرادينج وامان بنائيا كيا بنيم بيوت شعر خراب Huts, etc.		الدور المتأهولة باكثر من عائلة واحدة Multi-family houses (*)			دور لين Mud-houses		عمارات Houses and	
					عدد التفرس Number of persons	عدد العائلات Number of families	عدد التفرس Number of persons	عدد العائلات Number of families	عدد التفرس Number of persons	عدد العائلات Number of families	عدد التفرس Number of persons	عدد العائلات Number of families	عدد التفرس Number of persons
-	32	22	1149	250	75	4717	-	-	-	-	-	-	2281
-	-	14	992	30	110	2114	-	-	-	-	-	-	2393
-	33	46	2141	280	190	9931	2189	814	-	-	-	-	4674
-	3	3	39	8	43	1750	-	-	-	3	-	-	910
-	-	-	12	-	1	1849	-	-	-	4	-	-	869
-	4	4	51	8	48	3599	736	263	7	7	2	-	1779
-	-	-	3	-	8	2334	-	-	-	-	-	-	1403
-	-	-	4	1	5	2222	-	-	-	-	-	-	1416
-	-	-	7	1	13	4006	963	317	-	-	-	-	2819
-	1	4	110	-	-	2507	-	-	-	-	-	-	1432
-	-	-	34	-	-	2574	-	-	-	-	-	-	1470
-	1	4	149	-	-	5081	1160	220	-	-	-	-	2902
-	89	2	82	52	2542	1080	-	-	-	50	-	-	1249
-	4	-	11	2	2727	1049	-	-	-	77	-	-	1334
-	93	4	93	54	5269	2129	431	167	124	19	-	-	2583
-	-	-	-	16	385	-	-	-	-	7	-	-	8
-	-	-	-	14	560	-	-	-	-	4	-	-	7
-	-	-	-	30	940	-	-	-	-	11	2	-	14
-	-	-	7	-	910	-	-	-	-	71	-	-	-
-	-	-	9	-	1230	-	-	-	-	106	-	-	-
-	-	-	16	-	2140	-	-	-	-	177	31	-	-
-	-	-	66	46	3774	-	-	-	-	341	-	-	346
-	-	-	9	6	4750	-	-	-	-	287	-	-	426
-	-	-	75	52	8524	-	-	-	-	728	137	-	772
-	126	44	1461	372	7741	21490	-	-	-	479	-	-	7629
-	4	14	1071	53	7388	1210	-	-	-	568	-	-	2169
-	130	58	2532	425	9129	25298	5485	1812	1047	191	-	-	15043

(1) This Corresponds To Tenements.

(2) This group includes 27 villages 21 of which with a population of more than 200 persons and the rest are of less than 200 persons.

- 390 = (197+193) - مضخة رشيد الدراغ ونفوسها
- 213 = (121+92) - الهور شاخه (4) ونفوسها
- 226 = (114+112) - تل الاحمر ونفوسها
- 381 = (222+159) - الطوبجي ونفوسها
- 240 = (131+109) - صايات عبدالنور ونفوسها
- 255 = (100+155) - السلاميات ونفوسها
- 301 = (161+140) - الهور شاخه (5) ونفوسها
- 321 = (161+160) - الهنه ونفوسها
- 267 = (148+119) - العميرية ونفوسها
- 442 = (207+185) - صايات الكليدار ونفوسها

الجدول الثاني - تصنيف السكان حسب العاهات
Infirmities and Type of Residence

قضاء الكاظمية

ناحية ابو غريب

عدد المساكن Number of families	مختلجات Miscellaneous	ذو اكثر من واحدة Having more than one infirmity	العاهات Infirmities							الاعداد Total	الجنس Sex.	الحيطة او القرية Quarter or Village.
			مقطع احد الاطراف او جزء منها او اعرج او اعرجب Lame and Helpless	مشلول الجسم او احد الاطراف او مقعد Totally or partially paralyzed	مجنون او فعله minded Insane and feeble minded	عمور Blind of one eye	أبكم Dumb	أعمى Totally Blind	أصم Deaf			
	٣٣	-	١١	٥	-	١٠	١	-	٢	٥٥٥	M ذكور	اراضي
	٥	-	-	١	-	٦	-	-	-	٦٧٠	F اناث	الهكترية
-	٣٨	-	١١	٦	-	١٦	١	-	٢	١٢٢٥	T المجموع	
	٢٢	-	٣	١	-	١٢	-	-	١	٤٥٠	M ذكور	الدرويشية
	٤	-	-	-	-	٦	-	-	-	٥٥٠	F اناث	
٥	٢٦	-	٣	١	-	١٨	-	-	١	١٠٥٥	T المجموع	
	١٥	-	٨	٨	-	١٥	٢	-	٧	٦٨٤	M ذكور	
	٣	-	١	٨	-	٩	٢	-	٣	٧٨٥	F اناث	ابو غريب
٥	١٨	-	٩	١٦	-	٢٤	٤	-	١٠	١٤٦٩	T المجموع	
	٦	-	٢١	٣	-	٢٦	٤	-	٦	١٣٥١	M ذكور	هور
	١	-	٨	١	-	١٧	١	-	١	١٥٩٤	F اناث	عكر كوف
-	٧	-	٢٩	٤	-	٤٣	٥	-	٧	٢٩٤٥	T المجموع	
	٨	-	٧	٢	-	١٨	-	-	٣	٧٧٥	M ذكور	
	٢	-	٢	-	-	٨	-	-	-	٩٢٨	F اناث	الدار
-	١٠	-	٩	٢	-	٢٦	-	-	٣	١٧٠٣	T المجموع	
	٤	-	١١	١٢	-	٤٢	٥	-	٣	١٦٩٠	M ذكور	مزرعة
	١	-	٣	٦	-	٢٦	-	-	٤	١٦٨٥	F اناث	ابو غريب
١١٢	٥	-	١٤	١٨	-	٦٨	٥	-	٧	٣٣٧٥	T المجموع	
	١١	-	٥	٣	-	٦	٢	-	٢	٤٦٠	M ذكور	
	١	-	٤	٢	-	-	-	-	٨	٥٨٩	F اناث	الجوهريه
-	١٢	-	٩	٥	-	٦	٢	-	٢	١٠٤٩	T المجموع	
	١٦	-	٢	٥	-	٧	٢	-	٦	٥٣١	M ذكور	
	٢	-	٣	٢	-	٦	-	-	١	٦٣٦	F اناث	الحارثية
٢	١٨	-	٥	٧	-	١٣	٢	-	٧	١١٦٧	T المجموع	
	٥	-	٨	١٧	-	٢٠	١	-	-	١١٧٤	M ذكور	الوشاش
	٣	-	-	٤	-	١٥	-	-	١	١٢١٧	F اناث	
-	٨	-	٨	٢١	-	٣٥	١	-	١	٢٣٩١	T المجموع	
	٦	-	٣	٢	-	١٣	-	-	-	٥٢٣	M ذكور	المحمودي
	١	-	-	-	-	٣	-	-	-	٥٦٢	F اناث	الكبير
١٢	٧	-	٣	٢	-	١٦	-	-	٧	١٠٨٥	T المجموع	
	-	-	١٩	٩	-	١٤	-	-	٢	٤٠٨	M ذكور	
	٢	-	٢	٣	-	٧	-	-	١	٥٤٥	F اناث	المناصير
-	٢	-	٢١	١٢	-	٢١	-	-	٣	٩٥٣	T المجموع	

Table No. 2-Classification of Population by

Kadhimain Qadha

Abu - Ghuraib Nahiya

وسائل النقل البرية والبرية Means of transportation	المدارس Schools	الوزارات الدينية Religious Institutions	الوزارات الاهلية Public Institutions	الوزارات الحكومية Government Institutions	اكواخ صرافل جرادينغ دامان بنائيل جيم بيون شعر نرايب Huts, etc.		الدور المأهولة باكثر من عائلة واحدة Multi - family houses (٥)			دور لبن Mud - houses		عمارات Houses and Number of persons
					عدد العائلات Number of families	عدد القلوب Number of persons	عدد المساكن Number of houses	عدد العائلات Number of families	عدد القلوب Number of persons	عدد العائلات Number of families	عدد القلوب Number of persons	
-	-	-	-	-	٧٠٥	-	-	-	-	٨٤	-	١
-	-	-	-	-	٦٠٦	-	-	-	-	١٦	-	١
-	-	-	-	-	١١١١	٧٠١	-	-	-	٧٠١	٣٤	-
-	-	-	-	-	٧٥٤	-	-	-	-	-	-	٢١
-	-	-	-	-	٦٥٥	-	-	-	-	-	-	٣٤
-	-	-	-	-	٣٦٩	٥٨٥	-	-	-	-	-	٣٦
-	-	-	-	-	١٤١	-	-	-	-	-	-	٢٨
-	-	-	-	-	٧٥٧	-	-	-	-	-	-	٢٨
-	-	-	-	-	٧٦٩١	٢٤٠	-	-	-	-	-	٦٥
-	-	-	-	-	٧١٢١	-	-	-	-	١٢٧	-	-
-	-	-	-	-	١٣٩١	-	-	-	-	١٥	-	-
-	-	-	-	-	٢٦٠٩	٤٧٤	-	-	-	٣١٤	١٥	-
-	-	-	-	-	٧٤٢	-	-	-	-	٣٣	-	-
-	-	-	-	-	٨٦٧	-	-	-	-	١٣	-	-
-	-	-	-	-	٦٦٣٩	٧٦٤	-	-	-	٣٦	١٠	-
-	-	-	-	-	٥٤٠	٣٣	-	-	-	٦٦٥	-	٣٣٤
-	-	-	-	-	٥٩٠	٢	-	-	-	٧٦٧	-	٣١٤
-	-	-	-	-	١١٣٠	٢٢٤	-	-	-	٤٣١	٧٨	٧٥٥
-	-	-	-	-	٦٦٦	-	-	-	-	٣٦	-	-
-	-	-	-	-	٤٤٣	-	-	-	-	٦٣١	-	-
-	-	-	-	-	٦٠٩	١٤٣	-	-	-	٢٤٠	٣٨	-
-	-	-	-	-	٥١٥	-	-	-	-	١٣	-	٣
-	-	-	-	-	٦١٣	-	-	-	-	١٠	-	٣١
-	-	-	-	-	٧٨١١	١٦١	-	-	-	٤٨	٤	٤١
-	-	-	-	-	١٣	٥٤	-	-	-	٧٦٧	-	-
-	-	-	-	-	١٣	-	-	-	-	٥٠٥	-	-
-	-	-	-	-	٢٦	٥	-	-	-	٣٣٦	٧٥٨	-
-	-	-	-	-	٤٦٧	-	-	-	-	-	-	٣٥
-	-	-	-	-	١١٥	-	-	-	-	-	-	٥٠
-	-	-	-	-	٧٨٦	١٦٣	-	-	-	-	-	٣٠٤
-	-	-	-	-	٧٥٧	-	-	-	-	١٥	-	-
-	-	-	-	-	٤٥٢	-	-	-	-	٣٦	-	-
-	-	-	-	-	٦٠٩	١٥٩	-	-	-	٣٣١	٧١	-

(*) This corresponds to tenements.

تمة الجدول الثاني - تصنيف السكان حسب المآهات
Infirmities and Type of Residence

قضاء الكاظمية

ناحية ابو غريب

عدد القصور buildings	المآهات Infirmities										المجموع Total	الجنس Sex.	الحيطة او القرية Quarter or Village.	
	عدد العائلات Number of families	Miscellaneous	التبرعات	ذو اكثر من مآهة Having more than one infirmity	مقطوع احد الاطراف او جزء منها او اعرج او اعشب Lame and Helpless	مشلول الجسم او احد الاطراف او مقعد Totally or partially paralyzed	مجنون او متهوون Insane and feeble minded	أبصر Blind of one eye	أبكم Dumb	عمى Totally Blind				أعمى Deaf
		-	-	١٢	١٨	-	١٨	-	٨	٢	-	٩٤٨	M ذكور	الرضوانية
		٤	-	-	-	-	١١	٢	١٠	٢	-	٩٧٤	F اناث	
٩		٤	-	١٢	١٨	-	٢٩	٢	١٨	٤	-	١٩٢٢	T المجموع	
		٦	-	-	٢	-	٤	-	-	١	-	٣٨٨	M ذكور	معسكر أبو غريب
		-	-	-	-	-	-	-	-	-	-	-	F اناث	
		-	٦	-	٢	-	٤	-	-	١	-	٣٨٨	T المجموع	
		١٦	٢٥	٦٨	٥٥	١٠	١٦٧	-	٩٢	٣٩	٥	٨١٧٥	M ذكور	مجموعة قرية (١)
		٩	٩	٢١	١٧	٣	٧٢	-	١٣٣	١٧	٣	٩٦٠٦	F اناث	
		-	٢٥	٣٤	٨٩	٧٢	٢٣٩	-	٢٢٥	٥٦	٨	١٧٧٨١	T المجموع	
		١٤٨	٢٥	١٧٨	١٤٢	١٠	٣٧٢	١٧	١٨٢	٧٤	٢٧	١٨١١٢	T.M. مجموع الذكور	
		٣٨	٩	٤٤	٤٤	٣	١٨٦	٥	٢٦٩	٣٠	١٦	٢٠٣٤١	T.F. مجموع الاناث	
١٤٥		١٨٦	٣٤	٢٢٢	١٨٦	١٣	٥٥٨	٢٢	٤٥١	١٠٤	٤٣	٣٨٤٥٣	G.T. المجموع العام	

(١) ان هذه المجموعة تضم (٩٤) قرية وجماعة اهمها :-

- | | | |
|------------------------------|---------------------|--|
| ١ - ابو دسك ونفوسها | (١٥٩٩ + ١٩١١) = ٣٥٠ | ٢ - شاختة (٦) شمال هور عكر كوف ونفوسها (١٣٧٧ + ١٩٨٨) = ٣٣٥ |
| ٥ - محيرجة ونفوسها | (١٢٩٩ + ١٣٣٣) = ٢٦٢ | ٦ - ابو عمود ونفوسها |
| ٩ - ابو حنطة ونفوسها | (٩٩٩ + ١٤٢٢) = ٢٤١ | ١٠ - جماعة عبد المحسن البصام ونفوسها (١١٢٢ + ٩٩٩) = ٢١١ |
| ١٣ - العس ونفوسها | (٣٢٩٩ + ٢٨٥٥) = ٦١٤ | ١٤ - عبدالله العوده ونفوسها |
| ١٧ - البيالة ونفوسها | (٢١٩٩ + ٢٠٠٠) = ٤١٩ | ١٨ - كيلو ١٢ ونفوسها |
| ٢١ - دويرتان ونفوسها | (١١٢٢ + ٩٩٩) = ٢١١ | ٢٢ - عبادي ونفوسها |
| ٢٥ - الهيتاوين ونفوسها | (٢١٥٥ + ١٩٣٣) = ٤٠٨ | ٢٦ - جماعة نعيمش الفارس ونفوسها (٢٣٧٧ + ٢٨٨٤) = ٥٢١ |
| ٢٩ - شيخ نوار الامين ونفوسها | (١٦٧٧ + ١٥٤٤) = ٣٢١ | ٣٠ - ماجد الزيبك ونفوسها |

Table No. 2- (Continued) Classification of Population by

Kadhmain Qadha

Abu-Gharaib Nahiya

وسائل النقل البرية والبرية Means of transportation	المدارس Schools	البيوت الدينية Religious Institutions	البيوت الاعلمية Public Institutions	البيوت الحكومية Government Institutions	عدد القلوب Number of persons	عدد العائلات Number of families Huts, etc.	الدور المأهولة بأكثر من عائلة واحدة Multi-family houses (٥)			دور لينة Mud-houses		عمارات Houses and Number of persons
							عدد القلوب Number of persons	عدد العائلات Number of families	عدد المساكن Number of houses	عدد القلوب Number of persons	عدد العائلات Number of families	
-	-	-	-	٦	٩٠٤	-	-	-	-	-	٣٨	
-	-	-	-	-	٩٣٣	-	-	-	-	-	٤١	
-	-	-	-	٦	١٨٣٧	٣٦٥	-	-	-	-	٧٩	
-	٩٦	-	٢	٢٧٣	١	-	٩	-	-	-	٧	
-	-	-	-	-	-	-	-	-	-	-	-	
-	٩٦	-	٢	٢٧٣	١	-	٩	١	١	-	٧	
-	-	-	٨	١١	٧٣٩٣	-	٥٢	-	-	٧١٦	-	
-	-	-	١٢	-	٨٦٩٢	-	٤٨	-	-	٨٥٧	-	
-	-	-	٢٠	١١	١٦٠٨٥	٢٨٩٧	١٠٠	١٩	١٨	١٥٧٣	٢٢٤	
-	١٣٧	-	٣١	٣٤٨	١٤١٠٣	-	٦٠٠	-	-	٢٤٤٤	٤٧٦	
-	-	-	٣٣	٢	١٦٤٢٧	-	٦٥٨	-	-	٢٨٥٧	٣٨٠	
-	١٣٧	-	٦٤	٣٥٠	٣٠٥٣٠	٥٤٤١	١٢٥٨	٢٧٢	١٢٢	٥٣٠١	٨٥٦	

(٥) This corresponds to tenements.

This group includes 94 villages 31 of which with a population of more than 200 persons and the rest are of less than 200 persons.

٩٢١ = (٥٧٨ت+٣٤٣ذ)	٤ - شاحنة رقم (١) ونفوسها	٢٧٨ = (١٥١ت+١٢٧ذ)	٣ - جماعة حماد الدائر ونفوسها
٥٦٤ = (٢٨٣ت+٢٨١ذ)	٨ - جماعة شاكر محمود ونفوسها	٢١١ = (١٢٠ت+٩١ذ)	٧ - كروشين ونفوسها
٥٠٨ = (٣٠٨ت+٢٠٠ذ)	١٢ - ابو غريب الجنوبي ونفوسها	٢٧٣ = (١٣٩ت+١٣٤ذ)	١١ - جردانية ونفوسها
٢٦١ = (١٣٩ت+١٢٢ذ)	١٦ - جماعة عبدالحسين ونفوسها	٨٠١ = (٤٦١ت+٣٤٠ذ)	١٥ - ابو معالف ونفوسها
٣٦٠ = (٢٠٣ت+١٥٧ذ)	٢٠ - شاحنة رقم (٨) ونفوسها	٣٥٧ = (١٧٦ت+١٨١ذ)	١٩ - جماعة حميد الضاري ونفوسها
٣٦٥ = (١٩٥ت+١٧٠ذ)	٢٤ - الفخيرية ونفوسها	٤٣٧ = (٢٢٤ت+٢١٣ذ)	٢٣ - الكنك ونفوسها
٥٤٤ = (٢٧٦ت+٢٦٨ذ)	٢٨ - انجيمية ونفوسها	٢٢٤ = (١٢٢ت+١٠٢ذ)	٢٧ - ابو دبس ونفوسها
		٦٣٨ = (٣٢٦ت+٣١٢ذ)	٣١ - مكيطيمة مقاطعة (٥) ونفوسها

الجدول الثاني - تصنيف السكان حسب المآهات
Infirmities and Type of Residence

قضاء الكاظمية

ناحية الطارمية

دور، قصور buildings	العاهات Infirmities									المجموع Total		الجنس Sex.	القرية أو القرية Quarter or Village.
	مختلجات Miscellaneous	ذو أكثر من عاهة Having more than one infirmity	مقطوع أحد الأطراف أو جزء منها أو أعرج أو عصب Lame and Helpless	مشلول الجسم أو أحد الأطراف أو معد Totally or partially paralyzed	مجنون أو مجنون Insane and feeble minded	أبور Blind of one eye	أبور Dumb	أبلي Totally Blind	أبلي Deaf	أجانب Foreigners	عراقيون Iraqis		
	٢٥	-	١٠	٣	-	١٧	٢	٤	١	-	٥٣٦	M ذكور	كش عشيرة
	٩	-	٥	٢	-	-	-	٧	-	-	٧٦٢	F اناث	المشاهدة
-	٣٤	-	١٥	٥	-	١٧	٢	١١	١	-	١٢٩٨	T المجموع	
	٢	-	٢٦	١٣	-	٤٤	-	١٢	٩	٤	١١٢٦	M ذكور	ابو سريويل
	٢	-	٣	٤	-	١١	-	٢٦	٦	-	١٤٤٦	F اناث	المشاهدة
-	٤	-	٢٩	١٧	-	٥٥	-	٣٨	١٥	٤	٢٥٧٢	T المجموع	
	١٠	-	٨	٣	-	١٢	-	٨	١	-	٤٥٥	M ذكور	المسمود
	٢	-	٢	١	-	٥	-	٩	-	-	٥٦٩	F اناث	المشاهدة
٤	١٢	-	١٠	٤	-	١٧	-	١٧	١	-	١٠٢٤	T المجموع	
	٣	-	٥	٥	-	١٠	١	٦	٣	-	٦٣١	M ذكور	الحيايين
	٢	-	٤	٢	-	٨	١	١١	٣	-	٧٠١	F اناث	ملوح
-	٥	-	٩	٧	-	١٨	٢	١٧	٦	-	١٣٣٢	T المجموع	
	٣	-	٦	٨	-	٩	١	١٣	٣	-	٥٩١	M ذكور	الزوية
	٢	-	٤	٤	-	٣	-	١١	١	-	٨١١	F اناث	
١٤	٥	-	١٠	١٢	-	١٢	١	٢٤	٤	-	١٤٠٢	T المجموع	
	١٠	٨	١١	١٧	٤	٦٢	٨	٣٧	٧	-	٣٢٤١	M ذكور	مجموعة
	٧	٣	٥	١٢	٢	٣٠	-	٥٨	٣	-	٤٢٢٩	F اناث	قرى (١)
٩٠٧	١٧	١١	١٦	٢٩	٦	٩٢	٨	٩٥	١٠	-	٧٤٧٠	T المجموع	
	٥٣	٨	٦٦	٤٩	٤	١٥٤	١٢	٨٠	٢٤	٤	٦٥٨٠	T.M. مجموع الذكور	
	٢٤	٣	٢٣	٢٥	٢	٥٧	١	١٢٢	١٣	-	٨٥١٨	T.F. مجموع الاناث	
١٢٥	٧٧	١١	٨٩	٧٤	٦	٢١١	١٣	٢٠٢	٣٧	٤	١٥٠٩٨	G.T. المجموع العام	

(١) ان هذه المجموعة تضم (١٩) قرية وجماعة اهمها :-

- ١ - الضباعي مشاهدة ونفوسها (٣٤٣+٣٨٨) = ٦٣١
٢ - الضباعي البوتاج الدين ونفوسها (١٠٣+١١٣) = ٢١٦
٣ - الناظري ونفوسها (٢٢١+٤٠٥) = ٤٠٥
٤ - ححوس المشاهدة ونفوسها (٢٠٩+٣٩٥) = ٣٩٥
٥ - ام الصون ونفوسها (٢١٨+٣٩٥) = ٣٩٥
٦ - الضبات ونفوسها (١٢٥+١٥٢) = ٢٧٧
٧ - حصوة ونفوسها (٣٥٧+٦٤٨) = ١٠٠٥
٨ - مجمان ونفوسها (٩٩+١٣١) = ٢٣٠

Table No. 2-Classification of Population by

Kadhimain Qadha

Tarmiyah Nahiya

وسائل النقل البرية والبحرية Means of Transportation	المدراس Schools	المؤسسات الدينية Religious Institutions	المؤسسات العامة Public Institutions	المؤسسات الحكومية Government Institutions	أكواخ صرافك جرادينج دامان بنائيل بيوت شعر - تراب Huts, etc.		الدور المأهولة بأكثر من عائلة واحدة Multi-family houses (*)				دور لين Mud-houses		عمارات Houses and	
					عدد الأشخاص Number of persons	عدد العائلات Number of families	عدد الأشخاص Number of persons	عدد العائلات Number of families	عدد المساكن Number of houses	عدد الأشخاص Number of persons	عدد العائلات Number of families	عدد الأشخاص Number of persons	عدد العائلات Number of families	
-	-	-	-	-	٥٢٠	-	٦	-	-	-	١٣	-	-	
-	-	-	-	-	٧٣٠	-	٤	-	-	-	٢٨	-	-	
-	-	-	-	-	١٢٥٠	٢٠٤	٧	٢	١	-	٤١	٦	-	
-	-	-	-	٤	٩٦٤	-	-	-	-	-	١٦٢	-	-	
-	-	-	-	-	١٢٣٨	-	-	-	-	-	٢٠٨	-	-	
-	-	-	-	٤	٢٢٠١	٣٨٧	-	-	-	-	٣٧٠	٦٤	-	
-	-	-	-	-	٤٤٤	-	-	-	-	-	-	-	١١	
-	-	-	-	-	٥٦١	-	-	-	-	-	-	-	٨	
-	-	-	-	-	١٠٠٥	٢٠٥	-	-	-	-	-	-	١٩	
-	-	-	٢	-	١٧٤	-	-	-	-	-	٤٥٥	-	-	
-	-	-	-	-	١٨٨	-	-	-	-	-	٥١٣	-	-	
-	-	-	٢	-	٣٦٢	٧١	-	-	-	-	٩٦٨	١٤٦	-	
-	١	-	-	-	٣٠٨	-	-	-	-	-	٢٤٦	-	٣٦	
-	-	-	-	-	٤٦٤	-	-	-	-	-	٢٦٩	-	٧٣	
-	١	-	-	-	٧٧٧	١٤٨	-	-	-	-	٥١٥	٨٧	١٠٩	
-	-	-	٢٧	١٠	١٦٨٢	-	٢٠	-	-	-	١١٨٣	-	٣١٩	
-	-	١٢	٢٢	-	٢٣٠٦	-	٢٣	-	-	-	١٤٨٨	-	٣٧٨	
-	-	١٢	٤٩	١٠	٣٩٨٨	٦٨١	٤٠	٧	٣	-	٢٦٧١	٣٦٨	٦٩٧	
-	١	-	٢٩	١٤	٤٠٩٢	-	٢٣	-	-	-	٢٠٥٩	-	٣٦٦	
-	-	١٢	٢٢	-	٥٤٩٢	-	٢٧	-	-	-	٢٥٠٦	-	٤٥٩	
-	١	١٢	٥١	١٤	٩٥٨٤	١٦٧٦	٥٠	٩	٤	-	٤٥٦٥	٦٦٨	٨٢٥	

(*) This corresponds to tenements.

This group includes 19 villages 16 of which with a population of more than 200 persons and the rest are of less than 200 persons.

- | | | | |
|---------------------|-----------------------|---------------------|----------------------------|
| ٢٣٥ = (١٣٩٥ + ٩٦٦) | ٤ - الغزيلية ونفوسها | ٤١٣ = (٢٢٣٥ + ١٩٠٥) | ٣ - الصباغية ونفوسها |
| ٢٦٢ = (١٣٢٥ + ١٣٠٥) | ٨ - محيريجات ونفوسها | ٣٨١ = (٢٢٤٥ + ١٥٧٥) | ٧ - الطايي ونفوسها |
| ٤٥٧ = (٢٣٣٥ + ٢٢٤٥) | ١٢ - المصلحية ونفوسها | ٧٧٧ = (٤٩٣٥ + ٢٨٤٥) | ١١ - البوتاج الدين ونفوسها |
| ٨٧٢ = (٤٧٦٥ + ٣٩٦٥) | ١٦ - المزرقفة ونفوسها | ٥٦٥ = (٣١٥٥ + ٢٥٠٥) | ١٥ - تل طاسة ونفوسها |

الجدول الثالث - سكان قضاء الكاظمية حسب الوحدات الادارية
and by place of Birth (Iraqis)

الوحدات الادارية Administrative Divisions	الجنس Sex	المعد Total.		المولدون في لواء :					
		عراقيون Iraqis	اجانب Foreigners	بغداد Baghdad	النجرة Basrah	الوصل Mosul	كركوك Kirkuk	اربيل Arbil	السليمانية Sulaimaniyeh
مركز قضاء الكاظمية Kadhmain Qadha Center	الحضر Urban	٦٠٠٦	٧٥٦٦	١٧٢٤٠	٢٧٨	٩٨	٣٨	٧	١٠
	الاريف Rural	٦١٢٦٦	٧٣٠٦	١٧١٨٢	٥٦٥	٧٤	٦١	٧	٩
	المجموع T	٦٧٢٧٢	١٤٨٧٢	٣٤٤٢٢	٣٠٦	١٧٢	٩٩	١٤	١٩
ناحية ابو غريب Abu-Gharab Nahiya	الاريف Rural	٥٩٦٥	١٥	٤٧٣٦	٢	١١	١	٢	٦
	المجموع T	٧٤٩٦	١١	٦٢٥٦	٢	٤	٢	١	٦
	المجموع T	١٣٤٦٠	٢٦	١٠٩٩٢	٤	١٥	٣	٣	١٢
ناحية الطارمية Farmiyah Nahiya	الاريف Rural	١٨١١٢	٢٧	١٥٠٤٣	١٠١	١٣٢	٢٨	١١	١٣
	المجموع T	١٦٣٤١	٦١	١٧٥٥٩	٩٤	١٥٨	٢٢	١	١٤
	المجموع T	٣٤٤٥٣	٨٨	٢٢٦٠٢	١٩٥	٢٩٠	٥٠	١٢	٢٧
الجموع العام لقضاء الكاظمية G. T.	الحضر T. U.	٦٠٠٦	٧٥٦٦	١٧٢٤٠	٢٧٨	٩٨	٣٨	٧	١٠
	الاريف T. R.	٦١٢٦٦	٧٣٠٦	١٧١٨٢	٥٦٥	٧٤	٦١	٧	٩
	المجموع T	١٢٧٢٧٢	١٤٨٧٢	٣٤٤٢٢	٣٠٦	١٧٢	٩٩	١٤	١٩
الجموع العام لقضاء الكاظمية G. T.	الحضر T. U.	٦٠٠٦	٧٥٦٦	١٧٢٤٠	٢٧٨	٩٨	٣٨	٧	١٠
	الاريف T. R.	٦١٢٦٦	٧٣٠٦	١٧١٨٢	٥٦٥	٧٤	٦١	٧	٩
	المجموع T	١٢٧٢٧٢	١٤٨٧٢	٣٤٤٢٢	٣٠٦	١٧٢	٩٩	١٤	١٩
الجموع العام لقضاء الكاظمية G. T.	الحضر T. U.	٦٠٠٦	٧٥٦٦	١٧٢٤٠	٢٧٨	٩٨	٣٨	٧	١٠
	الاريف T. R.	٦١٢٦٦	٧٣٠٦	١٧١٨٢	٥٦٥	٧٤	٦١	٧	٩
	المجموع T	١٢٧٢٧٢	١٤٨٧٢	٣٤٤٢٢	٣٠٦	١٧٢	٩٩	١٤	١٩
الجموع العام لقضاء الكاظمية G. T.	الحضر T. U.	٦٠٠٦	٧٥٦٦	١٧٢٤٠	٢٧٨	٩٨	٣٨	٧	١٠
	الاريف T. R.	٦١٢٦٦	٧٣٠٦	١٧١٨٢	٥٦٥	٧٤	٦١	٧	٩
	المجموع T	١٢٧٢٧٢	١٤٨٧٢	٣٤٤٢٢	٣٠٦	١٧٢	٩٩	١٤	١٩
الجموع العام لقضاء الكاظمية G. T.	الحضر T. U.	٦٠٠٦	٧٥٦٦	١٧٢٤٠	٢٧٨	٩٨	٣٨	٧	١٠
	الاريف T. R.	٦١٢٦٦	٧٣٠٦	١٧١٨٢	٥٦٥	٧٤	٦١	٧	٩
	المجموع T	١٢٧٢٧٢	١٤٨٧٢	٣٤٤٢٢	٣٠٦	١٧٢	٩٩	١٤	١٩
الجموع العام لقضاء الكاظمية G. T.	الحضر T. U.	٦٠٠٦	٧٥٦٦	١٧٢٤٠	٢٧٨	٩٨	٣٨	٧	١٠
	الاريف T. R.	٦١٢٦٦	٧٣٠٦	١٧١٨٢	٥٦٥	٧٤	٦١	٧	٩
	المجموع T	١٢٧٢٧٢	١٤٨٧٢	٣٤٤٢٢	٣٠٦	١٧٢	٩٩	١٤	١٩

ملاحظة : يقصد بالحضر سكان (القصبات)

Table No. 3 - Population of Kadhimain Qadha by Administrative Divisions

Kadhimain Qadha

Diyala ديال	Dulaim الدايم	Kut الكوت	Amarah العمارة	Place of birth in Liwa				Muntafiq المنطق	Unknown مجهول محل الولادة	Iraqis born abroad المولدون خارج العراق
				Hillah الهلة	Karbala كربلاء	Diwaniyah الديوانية	Unknown مجهول محل الولادة			
161	161	117	163	166	124	107	118	20	109	
181	131	129	130	106	180	122	130	60	176	
500	113	631	182	182	169	53	126	80	335	
361	117	16	10	100	10	16	7	3	11	
181	188	17	18	13	13	12	1	2	2	
104	363	161	161	12	16	10	8	0	31	
161	100	101	100	113	18	187	100	18	31	
180	118	131	106	103	10	103	10	12	8	
336	123	127	106	123	109	136	10	30	22	
16	137	14	13	7	13	8	2	2	6	
10	128	11	17	7	11	10	-	10	12	
161	131	103	103	11	18	13	2	12	18	
161	161	112	163	166	124	107	118	20	109	
181	131	129	130	106	180	122	130	60	176	
500	113	631	182	182	169	53	126	80	335	
111	106	161	103	113	100	121	10	22	11	
133	163	127	123	123	130	126	11	24	22	
106	100	100	107	123	180	117	10	27	10	

الجدول الرابع - سكان قضاء الكاظمية حسب الوحدات الادارية
and by permanent and Temporary Residence

الوحدات الادارية Administrative Divisions	المسكن Sex	القاطنون الدائمون والمسافرون Permanent Dwellers and Travellers		المسافرون من لواء :					
		المسافرون Travellers	الدايمون Permanent Dwellers	بغداد Baghdad	البحرية Basrah	الوصل Mosul	كركوك Kirkuk	اربيل Arbil	السليمانية Sulaimaniyeh
مركز قضاء الكاظمية Kathman Qadha Center	الحضر Urban	م ذكور F اناث T المجموع	٢٣٥١٨ ٢٣٤٩٤ ٤٧٠١٢	٨٤٥ ٨١٩ ١٦٦٤	٢٧٩ ٨٨ ٣٦٧	١٠١ ٣٣ ٢٢٤	٢٢ ٥ ٢٧	١١ ٧ ٢٥	١ ١ ١
	الارياض Rural	م ذكور F اناث T المجموع	٥٩١٨ ٧٤٨١ ١٣٣٩٩	٦١ ٢٦ ٨٧	٤٢ ١٦ ٥٨	- - -	- - -	- - -	- - -
	ناحية ابو غريب Abu-Gharrah Nahiya	الارياض Rural	م ذكور F اناث T المجموع	١٧٧٢٠ ٢٠٢٧٣ ٣٧٩٩٣	٤١٤ ٤٧ ٥٠٠	١٠٨ ٣٠ ١٣٨	١٢ ١ ١٣	١٧ - ١٧	٢٤ ١ ٢٥
ناحية الطارمية Tarmiyah Nahiya	الارياض Rural	م ذكور F اناث T المجموع	٦٤٢٠ ٨٤٨١ ١٤٩٠١	١٦٤ ٣٧ ٢٠١	٩٦ ٢٣ ١١٩	٥ - ٥	٤ - ٤	٦ - ٦	٤ - ٤
	مجموع الحضر T. U.	م ذكور F اناث T المجموع	٢٣٥١٨ ٢٣٤٩٤ ٤٧٠١٢	٨٤٥ ٨١٩ ١٦٦٤	٢٧٩ ٨٨ ٣٦٧	١٠١ ٣٣ ٢٢٤	٢٢ ٥ ٢٧	١١ ٧ ٢٥	١ ١ ١
	مجموع الارياض T. R.	م ذكور F اناث T المجموع	٣٠٠٥٨ ٣٦٢٣٥ ٦٦٢٩٣	٦٤٤ ١٤٧ ٧٩١	٢٤٦ ٦٩ ٣١٥	١٧ ١ ١٨	٨٥ - ٨٥	٣٠ ١ ٣١	٢٥ - ٢٥

ملاحظة : يقصد بالحضر سكان (القصبات)

Table No. 4 - Population of Kadhimain Qadha by Administrative Divisions

Kadhimain Qadha

البلديات Muntafiq	الديوانية Diwaniyah	كربلاء Karbelaah	الطلة Hillah	Travelers from Liwa		الكوت Kut	الدايم Dalaim	ديالى Diyala
				العارة Amarah	الليوا			
١٧	٤٦	٧٢١	٦٤	٦٤	٣٥	٧١	٢٧	
١٥١	٦٧	٢١٢	١٠	٦٤	٧٧	-	٩	
٤٣٢	١٢٥	٥٣٤	٦٣	١٨	١٣١	٧١	٤٤	
٢	-	٢	١	٥	٣	٣	-	
-	-	-	-	-	-	٦	١	
٢	-	٤	١	٥	٣	٣١	١	
٩	٣٣	٥	٢١	٧٢	٧	٢٧	٥٣	
١	٣٤	-	٢	-	٣	١٠	١	
١٠	٧٤	٥	١٥	٧٢	١١	٧٤	٤٣	
٢	٢	٢	٣	٥	٣	١٥	١٢	
-	-	-	-	١	٢	٩	٢	
٣	٣	٣	٣	٦	٥	٣٤	٣١	
١٧	٤٦	٧٢١	٦٤	٦٤	٣٥	٧١	٢٧	
١٥١	٦٧	٢١٢	١٠	٦٤	٧٧	-	٩	
٤٣٢	١٢٥	٥٣٤	٦٣	١٨	١٣١	٧١	٤٤	
٣١	٣٦	١١	٧١	٧٢	٣١	٤٣	٧٥	
١	٣٤	-	٢	١	٦	٧٢	٣	
١٥	٧٠	١١	٢٠	٧٢	٢٠	٣٨	١٤	

TABLE NO. 5 - Foreigners in Administrative Divisions by Nationalities

Nationalities.	Tarmiyah Nahya تالمة الترمية		Abu - Charaib Nahya تالمة ابع حرايب		Kadhmain Qadha Center مركز قضاء الكاظمية		الجنسيات
	انث F	ذكور M	انث F	ذكور M	انث F	ذكور M	
Lebanese.	78	-	-	-	39	39	رعايا الجمهورية اللبنانية
Syrians.	30	-	3	0	17	10	رعايا الجمهورية السورية
Saudi Arabians.	734	-	0	2	97	130	رعايا المملكة العربية السعودية
Other Arab countries.	72	-	1	4	31	36	رعايا البلاد العربية الاخرى
Afghans.	183	-	-	-	82	101	رعايا المملكة الافغانية
Indians and Pakestanians.	378	-	-	-	100	213	هنود وباكستانيون
Iranians.	0313	-	4	7	2071	2760	رعايا المملكة الايرانية
Turks.	7	-	-	-	4	3	رعايا الجمهورية التركية
British.	137	-	-	-	62	70	رعايا بريطانيا العظمى
Grand Total.	6477	-	4	16	27	308	3372

TABLE NO 6 - Population of Administrative Divisions by Religion.

الجموع العام G. T.	ناحية ابوغريب الطارمية Tarmiyah Nahiyeh		ناحية قضاء الكاظمية Kadhimain Qadha Center		الديانة Religion
	الارياك Rural	الارياك Rural	الارياك Rural	المحضر Urban	
٥٤٧٨٩	٦٥٧٧	١٨٠٩٩	٥٩٧٦	٢٤١٣٧	م ذكور
٦٠٥٠٩	٨٥١٥	٢٠٣٣٦	٧٥٠٠	٢٤١٥٣	ف سك
١١٥٢٩٨	١٥٠٩٢	٣٨٤٣٥	١٣٤٨١	٤٨٢٩٠	الجموع T
٢٣٩	٥	٢٩	٣	٢٠٢	م ذكور
١٥٠	٣	١٤	٢	١٣١	ف سك
٣٨٩	٨	٤٣	٥	٣٣٣	الجموع T
٢٩	-	٨	-	٢١	م ذكور
٣٦	-	٧	-	٢٩	ف سك
٦٥	-	١٥	-	٥٠	الجموع T
٤	٢	٢	-	-	م ذكور
-	-	-	-	-	ف سك
٤	٢	٢	-	-	الجموع T
١	-	١	-	-	م ذكور
-	-	-	-	-	ف سك
١	-	١	-	-	الجموع T
٢	-	-	-	٣	م ذكور
١	-	-	-	-	ف سك
٣	-	-	-	٣	الجموع T

صائبة
Followers
of St. John.يزيديون
Yazedeans.عائله اخرى
Others

الجدول السابع - عدد المشتغلين بكل حرفة في كل وحدة ادارية
Kadhimain Qadha

قضاء الكاظمية

Table No. 7 - Occupations by Administrative Divisions

النوع العام G.T.	ناحية الطارمية Tarmiyah Nahiya		ناحية ابو غريب Abu-Gharaib Nahiya		مركز قضاء الكاظمية Kadhimain Qadha Center		الجنس Sex	الحرف Occupations	
	الارياف Rural	الارياف Rural	الارياف Rural	الحضر Urban	الارياف Rural	الحضر Urban			
١٥٤٤٩	٣٣٣٤	٨٣٢٣	٢٥٥٦	١٢٤٦	M	ذكور	الانتاج الزراعي والحيواني Agriculture and livestock production.	١	
٤١٤٦	١٤٠٦	١٦٩٩	٩٨٣	٥٨	F	اناث			
١٩٥٩٥	٤٧٣٠	١٠٠٢٢	٣٥٣٩	١٣٠٤	T	المجموع			
١٣	-	-	-	٩٣	M	ذكور	صيد الماء والبر Fishing and hunting.	٢	
-	-	-	-	-	F	اناث			
١٣	-	-	-	١٣	T	المجموع			
٨١	-	١٩	١٠	٥٢	M	ذكور	المشتغلون في تحضير وتجهيز مواد البناء والفضار (سمنت-جص-طابوق-الرخ) Preparation of materials of construction (cement, bricks, lime, etc.) and ceramics.	٣	
-	-	-	-	-	F	اناث			
٨١	-	١٩	١٠	٥٢	T	المجموع			
-	-	-	-	-	M	ذكور	العاملون في المناجم والمحاجر (عدا مناجم النفط) Mining and quarrying except oil.	٤	
-	-	-	-	-	F	اناث			
-	-	-	-	-	T	المجموع			
٤٩	-	-	-	٤٩	M	ذكور	صنع الاطعمة النباتية Industries connected with vegetable foods.	٥	
٣	-	٣	-	-	F	اناث			
٥٢	-	٣	-	٤٩	T	المجموع			
٣٢٢	١	٩	٢	٣١٠	M	ذكور	صنع الاطعمة الحيوانية Industries connected with animal foods.	٦	
١٢٤	٢	٤١	٢	٧٩	F	اناث			
٤٤٦	٣	٥٠	٤	٣٨٩	T	المجموع			
١	-	-	-	١	M	ذكور	استخراج النفط والصناعات المتعلقة بمنتجاته Extraction of petroleum and manufacture of petroleum products.	٧	
-	-	-	-	-	F	اناث			
١	-	-	-	١	T	المجموع			
٦	-	-	-	٦	M	ذكور	صناعات المنتجات الكحولية والمياه الغازية والتلح Beverage industries (alcoholic and non-alcoholic).	٨	
-	-	-	-	-	F	اناث			
٦	-	-	-	٦	T	المجموع			
٢٤	-	-	-	٢٤	M	ذكور	صناعات التبغ والسكاير Tobacco manufacture.	٩	
-	-	-	-	-	F	اناث			
٢٤	-	-	-	٢٤	T	المجموع			
٤	-	-	-	٤	M	ذكور	صناعات الصابون والشحاط والمواد الكيماوية الاخرى Soap, matches and other chemical industries.	١٠	
-	-	-	-	-	F	اناث			
٤	-	-	-	٤	T	المجموع			

Kadhimain Qadha تمة الجدول السابع - عدد المشتغلين بكل حرفة في كل وحدة ادارية قضاء الكاظمية

Table No.7 - (Continued) Occupations by Administrative Divisions

٢٧٢	٣	١٤	١	٢٥٤	M ذكور	صناعات الخشب والخيزران والسعف	
٧	-	٧	-	-	F اناث	والنجارة عموما	١١
٢٧٩	٣	٢١	١	٢٥٤	T المجموع	Manufacture of wood (furniture and fixture) bamboo, canes, etc.	
١٧٦	-	-	-	١٧٦	M ذكور	صنع الجلود وديباقتها	
-	-	-	-	-	F اناث	Manufacture of leather.	١٢
١٧٦	-	-	-	١٧٦	T المجموع		
١٧٠	-	٤	١	١٦٥	M ذكور	صناعات الاحذية والادوات الجلدية	
١	-	-	-	١	F اناث	(السراجية)	١٣
١٧١	-	٤	١	١٦٦	T المجموع	Manufacture of footwear, saddlery and leather products.	
١١٥٥	١٢	٥٦	٣٣	١٠٥٤	M ذكور	صناعات النسيج بانواعه	
٥٦	٣	٢٤	١	٢٨	F اناث	Textiles Industries.	١٤
١٢١١	١٥	٨٠	٣٤	١٠٨٢	T المجموع		
٣٧٧	-	٧	١	٣٦٩	M ذكور	الخطاطة	
٢١٨	٤	١٩	١	١٩٤	F اناث	Tailoring and dressmaking.	١٥
٥٩٥	٤	٢٦	٢	٥٦٣	T المجموع		
٣١٢	-	٢٨	١	٢٨٣	M ذكور	تجهيز المعادن وصنع الادوات المعدنية	
-	-	-	-	-	F اناث	Metallurgy and Manufacture of metal articles.	١٦
٣١٢	-	٢٨	١	٢٨٣	T المجموع		
١٤٥	١٤	٣١	١٠	٩٠	M ذكور	تصليح الآلات الميكانيكية	
-	-	-	-	-	F اناث	Reparation of machines and machine tools.	١٧
١٤٥	١٤	٣١	١٠	٩٠	T المجموع		
١٠٢	-	-	١	١٠١	M ذكور	صناعات المعادن النفيسة والجواهر	
-	-	-	-	-	F اناث	وتصليح الساعات	١٨
١٠٢	-	-	١	١٠١	T المجموع	Jewellery, manufacture of other precious articles and watch repair	
٢٨	-	-	-	٢٨	M ذكور	الطباعة والتصوير والرسم والخط	
-	-	-	-	-	F اناث	والصناعات النفيسة الفنية الأخرى	١٩
٢٨	-	-	-	٢٨	T المجموع	Printing, photography, painting and allied Industries.	
٣٣٧	-	٤١	٥	٢٩١	M ذكور	اعمال البناء والتشييد وتعمير الطرق	
-	-	-	-	-	F اناث	والمقاولات العمرانية	٢٠
٣٣٧	-	٤١	٥	٢٩١	T المجموع	Construction, maintenance of roads and public works.	

Kadhimain-Qadha قضاء الكاظمية تنمة الجدول السابع عدد المشتغلين بكل حرفة في كل وحدة ادارية

Table No. 7 - (Continued) Occupations by Administrative Divisions

الخصوع العام CT	ناحية الطارمية Tarmivah Nahiva	ناحية ابو غريب Abu-Gharaib Nahiya	مركز قضاء الكاظمية Kadhimain Qadha Center		الجنس Sex.	الحرف Occupations	
	الارياف Rural	الارياف Rural	الارياف Rural	الحضر Urban			
٣٧	-	٤	-	٣٣	M ذكور	التاسيسات الصحية والكهربائية واسالة	٢١
-	-	-	-	-	اناث	الماء	
٣٧	-	٤	-	٣٣	المجموع T	Sanitary services, water supply and electric power.	
٢٢	-	٦	٢	١٤	M ذكور	البرق والبريد والتلفون والاذاعة	٢٢
-	-	-	-	-	F اناث	Communications (Post, telegraph telephone and radio broadcasting).	
٢٢	-	٦	٢	١٤	المجموع T		
٦١	١٧	٢	٢	٤٠	M ذكور	الهكك الحديدية	٢٣
-	-	-	-	-	F اناث	Railway Transport.	
٦١	١٧	٢	٢	٤٠	المجموع T		
٩٤٦	٤٨	٢٦٢	٣٢	٦٠٤	M ذكور	العاملون في وسائل النقل البرية والمائية	٢٤
-	-	-	-	-	F اناث	والجوية	
٩٤٦	٤٨	٢٦٢	٣٢	٦٠٤	المجموع T	Transport other than railways,	
٩٠	٣	٢٢	٥	٦٠	M ذكور	المصارف والصيرفة والتأمين والوساطة	٢٥
-	-	-	-	-	F اناث	والمحاماة	
٩٠	٣	٢٢	٥	٦٠	المجموع T	Banks, Insurance, Brokerage, and legal services.	
٢٠٣	١٠	١٩	٣	١٧١	M ذكور	التعليم	٢٦
٢٨	-	-	-	٢٨	F اناث	Educational services.	
٢٣١	١٠	١٩	٣	١٩٩	المجموع T		
٨٦	٢	١٤	-	٧٠	M ذكور	الطب والصحة والصيدلة	٢٧
٢٩	-	٤	-	٢٥	F اناث	Medical and other health services.	
١١٥	٢	١٨	-	٩٥	المجموع T		
٢٥٢	٧	١٧	٧	٢٢١	M ذكور	الخدمات الدينية	٢٨
١٤	-	٢	١	١٢	F اناث	Religious services.	
٢٦٦	٧	١٩	٨	٢٣٢	المجموع T		
٤٩٥	١٤	٦٢	٨	٤١١	M ذكور	موظفو الحكومة والبلديات	٢٩
-	-	-	-	-	F اناث	Government and Municipal services.	
٤٩٥	١٤	٦٢	٨	٤١١	المجموع T		
٣٣٧	٢٥	١٠٣	١٩	١٩٠	M ذكور	الشرطة والسجون والاطفاء	٣٠
-	-	-	-	-	F اناث	Police, Jails, and Firemen.	
٣٣٧	٢٥	١٠٣	١٩	١٩٠	المجموع T		

قضاء الكاظمية — تممة الجدول السابع — عدد المشتملين بكل حرفة في كل وحدة ادارية Kadhimain Qadha

Table No.7 - (Continued) Occupations by Administrative Divisions

الجموع العام G. T.	ناحية الطارمية Tarmiyah Nahiya	ناحية ابو غريب Abu-Gharaib Nahiya	مركز قضاء الكاظمية Kadhimain Qadha Center		الجنس Sex	الحرف Occupations	
	الارياف Rural	الارياف Rural	الارياف Rural	الحضر Urban			
٣٠٣٧	٣٩	٣٠٥	١٠٩	٢٥٨٤	M ذكور	التجارة (والبيع والشراء عموما) Commerce.	٣١
٨٨	١	٣٠	٣٣	٢٤	F اناث		
٣١٢٥	٤٠	٣٣٥	١٤٢	٢٦٠٨	T المجموع		
٢٤	-	-	-	٢٤	M ذكور	الادب والصحافة والفن Art, Literature, and Journalism.	٣٢
-	-	-	-	-	F اناث		
٢٤	-	-	-	٢٤	T المجموع		
١٨٣٧	١٠٥	٤٥٧	١٠٣	١١٧٢	M ذكور	الخدمات والمرافق العامة والخاصة Private and Public services.	٣٣
٢٧٤	٨	٢٦	٦	٢٣٤	F اناث		
٢١١١	١١٣	٤٨٣	١٠٩	١٤٠٦	T المجموع		
٤٨٩	٣١	١٢٦	٢٣٢	١٠٠	M ذكور	المتنوعات Miscellaneous.	٣٤
٣٧	١	٢٠	١٠	٦	F اناث		
٥٢٦	٣٢	١٤٦	٢٤٢	١٠٦	T المجموع		
٤٣٥٧	٦٥	٥٠١	٥٨١	٣٢١٠	M ذكور	عمال (دون تخصيص) Workers (non-specified).	٣٥
١٣١	١	٧٥	١٦	٣٩	F اناث		
٤٤٨٨	٦٦	٥٧٦	٥٩٧	٣٢٤٩	T المجموع		
٧٦٤	٢٣	٤١	٢٤٩	٤٥١	M ذكور	صناع (عمال دون سن العاشرة) Apprentices (workers below 10 years of age).	٣٦
٢٢	-	١٠	٢	١٠	F اناث		
٧٨٦	٢٣	٥١	٢٥١	٤٦١	T المجموع		

استخدمت دون حروف غير معينة
Undesignated
OCCUPATIONS.

Groups, Literacy and Marital Status

GROUPS	فئات السن						المسدد		الجنس Sex	المحلة او القرية Quarter or Village.
	٥٩-٥٠ 50 - 59	٤٩-٤٠ 40 - 49	٣٩-٣٠ 30 - 39	٢٩-٢٠ 20 - 29	١٩-١٠ 10 - 19	٩-٥ 5 - 9	TOTAL			
							اجانب Foreigners	عراقيون Iraqis.		
						اقل من خمس سنوات Less Than 5 Years of Age				
٥٦	٨٦	١٣٠	١٠٤	٢٠٩	١٧٩	١٦٨	٨	١٠٠١	M ذكور	١ - محلة السراي
٥٩	٨١	١١٥	١١٠	١٨٢	١٢٣	١٤٣	٧	٨٦٤	F اناث	
١١٥	١٦٧	٢٤٥	٢١٤	٣٩١	٣٠٢	٣١١	١٥	١٨٦٥	T المجموع	
٨	١٤	١٥	١٦	٣٩	٢٧	٣٠	٨	١٥٣	M ذكور	٢ - محلة النعمان
٨	١٦	١٧	٢٥	٤٥	٣٥	٣٨	١١	١٨١	F اناث	
١٦	٣٠	٣٢	٤١	٨٤	٦٢	٦٨	١٩	٣٣٤	T المجموع	
٥٠	٦٤	٦٦	٣٦	٩٠	١٢٢	١٢٨	١١	٥٩٨	M ذكور	٣ - محلة الجديدة
٣٨	٧٦	٨٥	٧٧	١٠٩	٩٩	١٢٤	١٧	٦٤٦	F اناث	
٨٨	١٤٠	١٥١	١١٣	١٩٩	٢٢١	٢٥٢	٢٨	١٢٤٤	T المجموع	
٤٣	٧٠	٧٢	٥٣	١١٣	١٠٧	١٤٢	٨	٦٤٢	M ذكور	٤ - محلة الحسينية
٢٨	٦١	١١١	٦٢	١١٣	٩٧	١٢٦	١١	٦٤٤	F اناث	
٧١	١٣١	١٨٣	١١٥	٢٢٦	٢٠٤	٢٦٨	١٩	١٢٨٦	T المجموع	
٣٣	٥٧	٥٤	٢٢	٧١	٨٦	١٢٢	-	٥٠٣	M ذكور	٥ - القرى VILLAGES المحمودية القفية
٢٤	٥٢	٨٩	٥٥	٥٤	٨٢	١٤٠	-	٥٥٦	F اناث	
٥٧	١٠٩	١٤٣	٧٧	١٢٥	١٦٨	٢٦٢	-	١٠٥٩	T المجموع	
٢٨	٥٥	٥٦	٢٥	٣٥	٨٤	١٣٥	-	٤٨٤	M ذكور	٦ - تل الذهب
٤٠	٥٢	١١٦	٧٠	٧٤	١٠٦	١٤٣	-	٦٦٦	F اناث	
٦٨	١٠٧	١٧٢	٩٥	١٠٩	١٩٠	٢٧٨	-	١١٥٠	T المجموع	
٣١	٤٩	٣٥	١٣	٥٠	٧٣	١٢٩	-	٤٤٧	M ذكور	٧ - صخرية الغربية
٣٤	٥١	٨٤	٥٣	١٠٦	١٢٤	١٠٣	-	٦٠٩	F اناث	
٦٥	١٠٠	١١٩	٦٦	١٥٦	١٩٧	٢٣٢	-	١٠٥٦	T المجموع	
٣٥	٤٨	٤٦	١٢	١٣	٧٢	١١٥	-	٣٨٩	M ذكور	٨ - الخياميات
٤١	٦٩	٤٤	٥٧	٩٠	١٢١	١٢٢	-	٦٠١	F اناث	
٧٦	١١٧	٩٠	٦٩	١٠٣	١٩٣	٢٣٧	-	٩٩٠	T المجموع	
٢٧	٦٢	٥٥	٣٥	٥٤	٨٨	١٣٥	-	٥١٦	M ذكور	٩ - جاون الجنوبي
٢٤	٥٣	٨١	٥٨	٨٧	٩٩	١٣٢	-	٥٩٤	F اناث	
٥١	١١٥	١٣٦	٩٣	١٤١	١٨٧	٢٦٧	-	١١١٠	T المجموع	
٢٤٦	٤٠٩	٣٩١	١٣٤	٢٥١	٥٤٣	٧٧٩	١٧	٣١٩٦	M ذكور	١٠ - اللطيفية
٢٣٩	٢١١	٥٨٥	٣٥٤	٥١١	٦٣٤	٧٤٢	٨	٣٦٧٦	F اناث	
٤٨٥	٦٢٠	٩٧٦	٤٨٨	٧٦٢	١١٧٧	١٥٢١	٢٥	٦٨٧٢	T المجموع	
٤٧	٧٦	٧٧	٥٣	١١٩	١٧٢	٢٢٧	-	٨٩٩	M ذكور	١١ - الجبلاطيه
٦٢	٨٤	١٣٤	٩٠	١١٧	١٦٨	٢٣٠	-	٩٨١	F اناث	
١٠٩	١٦٠	٢١١	١٤٣	٢٣٦	٣٤٠	٤٥٧	-	١٨٨٠	T المجموع	

Mahmoodiyeh Qadha

TABLE NO.1—Population of Quarters or Villages By Age

Mahmoodiyeh Qadha Center

MARITAL STATUS. (2)				الحالات الزوجية (2)				الامام بالقراءة والكتابة (1)			AGE	
حالات غير معينة	مفترقون	مترولون	مطلقون	متزوجون من اربع	متزوجون من ثلاث	متزوجون من كنتين	متزوجون بواحدة	عزب	اميون	يقراون ويكتبون	مجهولو السن	60 And Over
Unknown	Separated	widowed	Divorced	Married with 4 Wives	Married with 3 Wives	Married with two Wives	Married With (one wife)	Un-Married	Illiterates.	Literates	Un-Known	60 And Over
-	-	11	1	-	4	31	312	303	000	336	2	70
-	-	80	7	-	-	-	342	171	649	79	1	07
-	-	96	8	-	4	31	604	474	1104	410	3	132
-	-	-	-	1	-	3	03	47	70	71	-	12
-	-	16	2	-	-	-	71	40	123	31	-	8
-	-	16	2	1	-	3	114	87	193	92	-	20
-	-	4	1	-	3	24	191	136	304	127	-	03
-	-	76	4	-	-	-	247	113	021	18	2	03
-	-	80	0	-	3	24	438	249	870	140	2	106
-	-	7	-	-	0	16	203	170	329	179	3	47
-	-	03	3	-	-	-	206	120	004	20	2	00
-	-	60	3	-	0	16	409	290	833	204	0	102
-	-	9	-	-	2	14	100	110	362	19	1	07
-	-	42	-	-	-	-	184	106	410	1	-	60
-	-	03	-	-	2	14	339	221	777	20	1	117
-	-	9	-	1	-	22	102	81	337	12	-	66
-	-	68	1	-	-	-	221	127	023	-	-	60
-	-	77	1	1	-	22	373	208	860	12	-	131
-	-	10	-	1	3	21	130	80	298	20	2	60
-	-	44	2	-	-	-	192	144	006	-	4	00
-	-	04	2	1	3	21	322	224	804	20	6	110
-	-	6	-	-	3	22	120	46	208	16	-	48
-	-	39	2	-	-	-	190	122	479	-	1	06
-	-	40	2	-	3	22	320	168	727	16	1	104
-	-	12	1	-	1	24	100	100	361	20	-	60
-	-	48	0	-	-	-	214	96	462	-	3	07
-	-	60	6	-	1	24	369	196	823	20	3	117
-	-	60	-	4	14	130	1009	719	2292	142	16	444
-	-	316	12	-	-	-	1290	790	2932	10	12	396
-	-	376	12	4	14	130	2349	1309	0724	102	28	840
-	-	6	-	1	0	30	264	189	628	44	0	123
-	-	66	3	-	-	-	346	168	701	-	3	93
-	-	72	3	1	0	30	610	307	1379	44	8	216

تمة الجدول الاول - عدد سكان كل محلة او قرية (حسب

Groups, Literacy and Marital Status

٥١

قضاء المحمودية
مركز قضاء المحمودية

GROUPS	فئات السن						العدد			الجنس Sex	لمحة او القرية Quarter or Village.
	٥٩-٥٠	٤٩-٤٠	٣٩-٣٠	٢٩-٢٠	١٩-١٠	٩-٥	TOTAL				
							اجانب Foreigners	عراقيون Iraqis.			
						اقرب من خمس سنوات Less Than 5 Years of Age					
	٥٩-٥٠	٤٩-٤٠	٣٩-٣٠	٢٩-٢٠	١٩-١٠	٩-٥					
	50-59	40-49	30-39	20-29	10-19	5-9					
	١٠٣	١٦٧	١٤١	٩٠	٢٧٥	٣٤٤	٤٣١	-	١٧٨٣	M ذكور	١٢- الجيبه حي الغربي
	١٠٧	٢٢١	٢٤٨	٢٠٠	٣٤٠	٣٥٧	٤٤٤	-	٢١٥٤	F اناث	
	٢٠٩	٣٨٨	٣٨٩	٢٩٠	٦١٥	٧١١	٨٧٥	-	٣٩٣٧	T المجموع	
	٥٠	٦٩	٥١	١٤	٤٦	٩٧	١٧٨	-	٦٠٥	M ذكور	١٣- الزبيرانية
	٤٢	٥٤	٩٣	٥١	٩٩	٩٧	١٣٩	-	٦٥٧	F اناث	
	٩٢	١٢٣	١٤٤	٦٥	١٤٥	١٩٤	٣١٧	-	١٢٦٢	T المجموع	
	٤٢٤	٦٥٢	٥٩٨	٣٤٤	٧٦٧	١٠٥٦	١٥٩٣	١٢	٦٢١٢	M ذكور	١٤- مجموعة قرى (٣)
	٤١٠	٦٥٤	٨٦٤	٧٨٩	١١٤٧	١٢٥١	١٤٧٠	٧	٧٢٤٩	F اناث	
	٨٣٤	١٣٠٦	١٤٦٢	١١٠٣	١٩١٤	٢٣٠٧	٣٠٦٣	١٩	١٣٤٠١	T المجموع	
	١١٨٠	١٨٧٨	١٧٨٧	٩٥١	٢١٣٢	٣٠٥٠	٤٣١٢	٦٤	١٧٤٢٨	E.M. مجموع الذكور	
	١١٥٦	١٧٣٥	٢٦٦٦	٢٠٥١	٣٠٧٤	٣٣٩٣	٤٠٩٦	٦١	٢٠٠٧٨	T.F. مجموع الاناث	
	٢٣٣٦	٣٦١٣	٤٤٥٣	٣٠٠٢	٥٢٠٦	٦٤٤٣	٨٤٠٨	١٢٥	٣٧٥٠٦	G.T. المجموع العام	

(١) لا شمل اشخاص الذين يقل سنهم عن خمس سنوات

(٢) لا يشمل اشخاص الذين يقل سنهم عن عشر سنوات

(٣) ان هذه المجموعة تضم (٣١) قرية وجماعة اهمها :-

١ - تل السمر ونفوسها	٧٤٨ = (٤٣٦٥ + ٣١٢٢)	٢ - جاون الشرقي ونفوسها	٨١٤ = (٤٣٩٥ + ٣٧٥٥)
٥ - ابو شمع ونفوسها	٨١٤ = (٤٦٠٥ + ٣٥٤٩)	٦ - جديدة مقاطعة ٢٠ ونفوسها	٥٤٩ = (٢٧٧٩ + ٢٧٠٢)
٩ - الجيبية ونفوسها	٥٧٢ = (٣٠٤٥ + ٢٦٨٥)	١٠ - الخيمية ونفوسها	٢٦١ = (١٣٤٥ + ١٢٧٥)
١٣ - الخكرية ونفوسها	٢٤٧ = (١٣٣٥ + ١١٤٢)	١٤ - قنطرة اليوسفية ونفوسها	٣٢١ = (١٧٨٥ + ١٤٣٥)
١٧ - فحيل ونفوسها	٢٢٠ = (١٠٤٥ + ١١٦٥)	١٨ - ابو عوسج ونفوسها	٥٢٨ = (٢٧٦٥ + ٢٥٢٣)
٢١ - الجيبه حي الشرقي ونفوسها	٩٩٤ = (٥٢٢٥ + ٤٧٢٢)	٢٢ - سفيرة ونفوسها	٤٦٣ = (٢٣٧٥ + ٢٢٦٥)

Mahmoodiyeh Qadha

TABLE NO. 1—Population of Quarters or Villages By Age
(Continued)

Mahmoodiyeh Qadha Center

MARITAL STATUS. (2)		الحالات الزوجية (٢)						الالمام بالقراءة والكتابة (١)			AGE	
حالات غير معينة	مفترقون	مراة	مطلقون	متزوجون	متزوجون	متزوجون	متزوجون بواحدة	عزب	امون	مقرانون	مجهولو السن	٦٠ فما فوق
Unknown	Separated	widowed	Divorced	Married with 4 Wives	Married with 3 Wives	Married with two Wives	Married With one wife	Un-Married	Illiterates	Literates	Un-Known	60 And Over
-	-	٣٣	٣	٥	١٠	٧٢	٤٨٦	٣٩٩	١١٠١	٢٥١	١١	٢٢٢
-	-	١٩٠	٦	-	-	-	٧٤٣	٤١٤	١٧٠٤	٦	٦	٢٣١
-	-	٢٢٣	٩	٥	١٠	٧٢	١٢٢٩	٨١٣	٢٨٠٥	٢٥٧	١٧	٤٥٣
-	-	١٥	-	٢	٣	٢١	١٨٦	١٠٣	٤٠١	٢٦	٨	٩٢
-	-	٤١	٣	-	-	-	٢٣٢	١٤٥	٥١٨	-	٤	٧٨
-	-	٥٦	٣	٢	٣	٢١	٤٢٨	٢٤٨	٩١٩	٢٦	١٢	١٧٠
-	-	١٠٦	٥	٨	٢٢	٢١٢	١٩٤٣	١٢٧٩	٤٤٥٨	١٧٣	٢٢	٧٦٨
-	-	٥٣٧	٨	-	-	-	٢٥٤٤	١٤٤٦	٥٧٨٢	٤	١٣	٦٥٨
-	-	٦٤٣	١٣	٨	٢٢	٢١٢	١٧٤٣	٥٧٢٥	١٠٢٤٠	١٧٧	٣٥	١٤٢٦
-	-	٢٨٨	١١	٢٣	٧٥	٦٥٢	٤١٤٤	٣٦٦٧	١١٧٥٤	١٤٢٦	٧٠	٢١٣٢
-	-	١٦٢٣	٥٨	-	-	-	٧٠٦٧	٣٩٠٢	١٥٨٦٩	١٧٤	٥١	١٩١٧
-	-	١٩١١	٦٩	٢٣	٧٥	٦٥٢	١٧٤٨١	٩٥٦٩	٣٦٦٣	١٦٠٠	١٢١	٤٠٤٩

(1) People Under Five Years of Age Excluded.

(2) People Under Ten Years of Age Excluded.

(3) This group includes 31 villages 24 of which with a population of more than 200 persons and the rest are less than 200 persons.

٣٢٠ = (١٦٨ث+١٥٢ذ)	٤ - المظهرية ونفوسها	٢٤٥ = (١٤٢ث+١٠٣ذ)	٣ - بزايذ اليوسفية ونفوسها
٥٦٢ = (٣٢٠ث+٢٤٢ذ)	٨ - صخرجة الشرقية ونفوسها	٤٨٩ = (٢٧١ث+٢١٨ذ)	٧ - الحرية ٣٥ ونفوسها
٨٧٥ = (٤٩٠ث+٣٨٥ذ)	١٢ - شيبارخكرية ونفوسها	٢٦٢ = (١٣٥ث+١٢٧ذ)	١١ - المحطة ونفوسها
٢٢٣ = (١٠٥ث+١١٨ذ)	١٦ - ام الجير ونفوسها	٦٠٧ = (٣٥٢ث+٢٥٥ذ)	١٥ - البطاين ونفوسها
٥٧٩ = (٣١٤ث+٢٦٥ذ)	٢٠ - الحركاوي الشمالي ونفوسها	٩٥٤ = (٤٨٢ث+٤٧٢ذ)	١٩ - الحركاوي الجنوبي ونفوسها
٢٦٠ = (١٥١ث+١٠٩ذ)	٢٤ - السيافية ونفوسها	٧٨٢ = (٤١٥ث+٣٦٧ذ)	٢٣ - كوبرش ونفوسها

الجدول الثاني - تصنيف السكان حسب المساكن
Infirmities and Type of Residence

قضاء المحمودية
 مركز قضاء المحمودية

عدد القصور buildings	العاهات Infirmities										المجموع Total		الجنس Sex	الحيطة او القرية Quarter or Village.
	عدد العائلات Number of families	Miscellaneous	ذو اكثر من عاهة Having more than one infirmity	مفلوج حد الاطراف او جزء منها او اعرج او اعصب Lame and Helpless	مشدلي جسم او احد الاطراف او معد Totally or partially paralyzed	مجنون او متهوون Fesene and feeble minded	عمور Blind of one eye	اكنم Dumb	عمور Totally Blind	عمور Deaf	اجانب Foreigners	عراقيين Iraqis		
	11	-	2	3	-	27	2	7	1	8	1001	M ذكور	محلة السراي	
	1	-	-	-	1	7	1	6	1	7	864	F اناث		
104	12	1	2	3	1	34	3	13	2	10	1865	T المجموع		
	2	-	1	-	-	-	-	-	-	8	103	M ذكور	محلة النعمان	
	1	-	-	-	-	-	-	1	-	11	181	F اناث		
41	3	-	1	-	-	-	-	1	-	19	334	T المجموع		
	6	-	3	-	1	13	-	3	-	11	098	M ذكور	محلة الجديدة	
	-	-	-	2	-	3	-	4	-	17	646	F اناث		
122	6	-	4	2	1	19	-	7	-	28	1244	T المجموع		
	7	-	3	2	1	13	1	8	1	8	642	M ذكور	محلة الحسينية	
	1	-	1	-	-	0	-	4	-	11	644	F اناث		
79	8	-	4	2	1	18	1	12	1	19	1286	T المجموع		
	8	-	4	0	-	11	-	2	3	-	003	M ذكور	القرية VILLAGES	
	1	-	-	1	1	7	-	2	1	-	006	F اناث	المحمودية القديمة	
-	9	-	4	6	1	18	-	4	4	-	1009	T المجموع		
	3	-	3	3	-	6	2	3	1	-	484	M ذكور	تل الذهب	
	-	-	1	1	-	2	2	0	-	-	666	F اناث		
-	2	-	4	4	-	8	2	8	1	-	1100	T المجموع		
	6	-	6	1	1	8	-	6	1	-	447	M ذكور	صخرية القرية	
	4	-	1	-	1	0	1	10	-	-	609	F اناث		
-	10	-	7	1	2	13	1	21	1	-	1006	T المجموع		
	0	-	2	3	-	6	2	4	2	-	389	M ذكور	الحياميات	
	-	-	3	1	-	0	1	7	-	-	601	F اناث		
-	0	-	0	4	-	11	3	11	2	-	990	T المجموع		
	1	-	4	0	-	6	-	6	-	-	016	M ذكور	جوز الجنوبي	
	-	-	2	1	-	4	-	4	-	-	094	F اناث		
-	1	-	6	6	-	10	-	10	-	-	1110	T المجموع		
	29	-	42	12	3	06	3	30	7	17	3196	M ذكور	اللطيفيه	
	0	-	11	3	-	32	1	00	2	8	3676	F اناث		
100	34	-	03	10	3	88	4	80	9	20	6872	T المجموع		
	12	-	9	7	2	13	1	6	0	-	899	M ذكور	الجبلاطيه	
	2	-	1	1	-	1	-	4	-	-	981	F اناث		
-	14	-	10	8	2	14	1	10	0	-	1880	T المجموع		

Table No. 2- Classification of Population by

Mahmoodiyeh Qadha
Mahmoodiyeh-Qadha Center

وسائل النقل البرية والبحرية Means of transportation	المدارس Schools	الوزارات الدينية Religious Institutions	الوزارات العامة Public Institutions	الوزارات الحكومية Government Institutions	اكواخ صرافيف جرادينغ دامات بنياكيا نينج بونون مشير نجرالاب Huis, etc.		الدور المأهولة باكثر من عائلة واحدة Multi-family houses (*)			دور لبن Mud-houses		عمارات Houses and	
					عدد العائلات Number of families	عدد الأشخاص Number of persons	عدد العائلات Number of houses	عدد العائلات Number of families	عدد الأشخاص Number of persons	عدد العائلات Number of families	عدد الأشخاص Number of persons	عدد العائلات Number of families	عدد الأشخاص Number of persons
-	-	-	١٨	٨٠	-	-	٤٣٣	-	-	-	-	-	٤٢٥
-	-	-	١٢	١	-	-	٣٩٤	-	-	-	-	-	٤٤٤
-	-	-	٨٣	٨٧	-	-	٨٢٧	١٦٦	٥٧	-	-	-	٩٨٩
-	-	-	-	-	٦	-	٤٣	-	-	-	-	-	٢١١
-	-	-	-	-	٦	-	٥٥	-	-	-	-	-	١٣٢
-	-	-	-	-	١٢	٢	٩٧	١٤	٥	-	-	-	٣٤٤
-	-	-	-	-	١٤	-	٢٦٦	-	-	-	-	-	٢٢٦
-	-	-	-	-	١٣	-	٢٨٨	-	-	-	-	-	٦٥٦
-	-	-	-	-	٢٨	٦	٣٥٥	٣١١	٤٣	-	-	١	٥٦٥
-	-	-	-	-	١	-	٣٢٤	-	-	-	-	-	٢٢٥
-	-	-	-	-	-	-	٧٠٤	-	-	-	-	-	٧٤١
-	-	-	-	-	١	-	٤٣٧	٤٤٩	٣٨	-	-	-	٤٧٢
-	-	-	-	-	٤٣٢	-	-	-	-	١٨	-	-	-
-	-	-	-	-	٤٦٥	-	-	-	-	١٩	-	-	-
-	-	-	-	-	٨٩٧	١٦٥	-	-	-	١٦٢	٢٢	-	-
-	-	-	-	-	٤٢٠	-	-	-	-	٦٤	-	-	-
-	-	-	-	-	١٥١	-	-	-	-	٧٥	-	-	-
-	-	-	-	-	١٠١١	٣٨٦	-	-	-	١٣٩	١١	-	-
-	-	-	-	-	٣٦٢	-	-	-	-	٨٥	-	-	-
-	-	-	-	-	١٤٣	-	-	-	-	١٤٨	-	-	-
-	-	-	-	-	٨٢٣	١٣٠	-	-	-	٣٣٣	٢٤	-	-
-	-	-	-	-	٣١٨	-	-	-	-	١٧	-	-	-
-	-	-	-	-	٤٧٣	-	-	-	-	١٢٨	-	-	-
-	-	-	-	-	٧٩١	١٣٥	-	-	-	١٩٩	٩	-	-
-	-	-	-	-	٤٩٦	-	-	-	-	٢٠	-	-	-
-	-	-	-	-	٦٥٩	-	-	-	-	٣٥	-	-	-
-	-	-	-	-	١٠٥٥	١٨٨	-	-	-	٥٥	٥	-	-
-	-	-	-	-	٢٨١٧	٨	-	-	-	١٠٠	-	-	٢٨٨
-	-	-	-	-	٣٢٧٣	-	-	-	-	٦١	-	-	٣٥٠
-	-	-	-	-	٦٠٩٠	١٢٠٧	-	-	-	١٦١	٤٠	-	٦٣٨
-	-	-	-	-	٤١٦	-	-	-	-	٣٧٣	-	-	-
-	-	-	-	-	٤٢٥	-	-	-	-	٥٥٦	-	-	-
-	-	-	-	-	١٤١	١٤٥	-	-	-	١٠٣٩	١٤٦	-	-

(*) This corresponds to tenements.

تمة الجدول الثاني - تصنيف السكان حسب الماهات
Infirmities and Type of Residence

قضاء المحمودية
مركز قضاء المحمودية

عدد قصور buildings	انماصات Infirmities										العدد Total	الجنس Sex	الخلعة أو القرية Quarter or Village.
	Miscellaneous	تلفعات	تو اكرتو من صابة Hearing more than one infirmity	مقطوع احد الاطراف او جزء منها او امرج او اعصب Lame and Helpless	مشلول الجسم او احد الاطراف او مقعد Totally or partially paralyzed	فاسون او متو feeble minded	ابور Blind of one eye	أب Dumb	أعمى Totally Blind	أصم Deaf			
	٢٠	٢	١٤	٨	٢	١٥	٤	٢٠	٢	-	١٧٨٣	M ذكور	الجيبه جى الغربي
	٤	-	٤	١	-	١١	١	٣١	٢	-	٢١٥٤	F اناث	
٣٤	٢٤	٢	١٨	٩	٢	٢٦	٥	٥١	٤	-	٣٩٣٧	T المجموع	
	-	١	-	٣	-	١٠	٢	٨	٢	-	٦٠٥	M ذكور	الزفرانية
	١	٢	-	-	١	٣	٤	١٠	-	-	٦٥٧	F اناث	
٩	١	٣	-	٣	١	١٣	٦	١٨	٢	-	١٢٦٢	T المجموع	
	٤٠	٧	٦٣	٤٠	١	٩٩	٩	٦٥	١٧	١٢	٦٣١٢	M ذكور	مجموعة قرى (١)
	١٠	٢	٢١	٢١	٤	٣٢	٤	٥٩	١	٧	٧٢٤٩	F اناث	
١٨٨	٥٠	٩	٧٧	٦١	٥	١٣١	١٣	١٢٤	١٨	١٩	١٣٤٩١	T المجموع	
	١٤٩	١٧	١٥٦	٩٢	١١	٢٨٣	٢٦	١٧٣	٤٢	٦٤	١٧٤٢٨	T.M. مجموع الذكور	مجموع الاناث
	٣٠	٧	٣٨	٣٢	٨	١١٧	١٥	٢٠٢	٧	٦١	٢٠٠٧٨	T.F. مجموع	
٧٢٧	١٧٩	٢٤	١٩٤	١٢٤	١٩	٤٠٠	٤١	٣٧٥	٤٩	١٢٥	٣٧٥٠٦	G.T. المجموع العام	

(١) ان هذه المجموعة تضم (٣١) قرية وجماعة أهمها :-

٨١٤ = (٤٣٩٥ + ٣٧٥)	٢ - جاون الشرقي ونفوسها	٧٤٨ = (٤٣٦٥ + ٣١٢٢)	٦ - تل السم ونفوسها
٥٤٩ = (٢٧٧٩ + ٢٧٠)	٦ - جديدة مقاطعة ٢٠ ونفوسها	٨١٤ = (٤٦٠٥ + ٣٥٤٤)	٥ - ابو شمع ونفوسها
٢٦١ = (١٣٤٥ + ١٢٧)	١٠ - الخنيمية ونفوسها	٥٧٢ = (٣٠٤٥ + ٢٦٨)	٩ - الجيبية ونفوسها
٣٢١ = (١٧٨٥ + ١٤٣)	١٤ - قنطرة اليوسفة ونفوسها	٢٤٧ = (١٣٣٥ + ١١٤)	١٣ - الخكرية ونفوسها
٥٢٨ = (٢٧٦٥ + ٢٥٢)	١٨ - ابو عوسج ونفوسها	٢٢٠ = (١٠٤٥ + ١١٦)	١٧ - فجيل ونفوسها
٤٦٣ = (٢٣٧٥ + ٢٢٦)	٢٢ - سفيرة ونفوسها	٩٩٤ = (٥٢٢٥ + ٤٧٢)	٢١ - الجيبه جى الشرقي ونفوسها

Table No. 2- (Continued) Classification of Population by

Mahmoodiyeh Qadha

Mahmoodiyeh Qadha Center

وسائل النقل البرية والبحرية Means of transportation	المدارس Schools	الوزارات الدينية Religious Institutions	الوزارات الامنية Public Institutions	الوزارات الحكومية Government Institutions	اكواخ صرافيف جراديفغ دامات بناكين خيم بيوت شعر خراب Huts, etc.		الدور المأهولة باكثر من عائلة واحدة Multi-family house- (*)			دور لبن Mud-houses		ممارات Houses and
					عدد العائلات Number of families	عدد النفرين Number of persons	عدد العائلات Number of families	عدد النفرين Number of persons	عدد العائلات Number of families	عدد النفرين Number of persons	عدد النفرين Number of persons	
-	-	-	٦	١	١١٢٠		-	-	٥٦٣			٩٧
-	-	-	-	-	١٣٦٥		-	-	٦٦٩			١٢٠
-	-	-	٢	١	٢٤٨٥	٢٧٧	-	-	١٢٣٢	١٦٥		٢١٧
-	-	-	٧	-	٥٤٣		-	-	-			٥٥
-	-	-	٦	-	٦١٠		-	-	-			٤١
-	-	-	١٤	-	١١٥٣	٢٢٥	-	-	-			٩٦
-	٢٧	-	٦	-	٥٣٨٢		-	-	١١٦			٦٩٣
-	-	-	٤	٢٣	٦٢٧٠		-	-	٧٦			٨٧٣
-	٢٧	-	١٠	٢٣	١١٦٥٢	٢٠٠٧	-	-	١٩٢	٣٠		١٥٨١
-	٢٧	-	٨٦	٨٩	١٢٣٢٧		١١٦٦		١٥٧٦			٢٢٣١
-	-	-	٢٢	٢٤	١١٥٣١		٦٣١١		١٨٤٢			٢٥٩٦
-	٢٧	-	٨٠	١١٣	٧٨٦٨٢	٤٨٧٤	٢٣١٠	٤٤٣	٧٤٣	٤٥٣		٤٨١٧

(1) This group includes 31 villages 24 of which with a population of more than 200 persons and the rest are of less than 200 persons.

(*) This corresponds to tenements.

٣٢٠ = (١٦٨٠ + ١٥٢٢)	٤ - المظهرية ونفوسها	٢٤٥ = (١٠٣٥ + ١٤٢٢)	٣ - بزايذ اليوسفية ونفوسها
٥٦٢ = (٣٢٠ + ٢٤٢٢)	٨ - صخرجة الشرقية ونفوسها	٤٨٩ = (٢٧١٠ + ٢١٨٥)	٧ - الحرية ٣٥ ونفوسها
٨٧٥ = (٤٩٠ + ٣٨٥٥)	١٢ - شيباخكرية ونفوسها	٢٦٢ = (١٣٥٠ + ١٢٧٢)	١١ - المحطة ونفوسها
٢٢٣ = (١٠٥ + ١١١٨)	١٦ - ام الجير ونفوسها	٦٠٧ = (٣٥٢ + ٢٥٥٥)	١٥ - البطين ونفوسها
٥٧٩ = (٣١٤ + ٢٦٥٥)	٢٠ - الحركاوي الشمالي ونفوسها	٩٥٤ = (٤٨٢ + ٤٧٢٢)	١٩ - الحركاوي الجنوبي ونفوسها
٢٦٠ = (١٥١ + ١٠٩)	٢٤ - السيافية ونفوسها	٧٨٢ = (٤١٥ + ٣٦٧٢)	٢٣ - كويرش ونفوسها

GROUPS	فئات السن						المجموع		الجنس Sex	المحلة او القرية Quarter or Village.	
	٥٩-٥٠ 50-59	٤٩-٤٠ 40-49	٣٩-٣٠ 30-39	٢٩-٢٠ 20-29	١٩-١٠ 10-19	٩-٥ 5-9	اقل من خمس سنوات Less Than 5 Years of Age	TOTAL			
								اجانب Foreigners			عراقيون Iraqis.
٢٦	٤٩	٣٩	٤٧	٧٩	٧٨	٨٩	-	٤٤٣	M ذكور	١ - قصبية اليوسفية	
١٧	٥٩	٦١	٤٠	٧٩	٩٨	٨٠	-	٤٤٦	F اناث		
٤٣	١٠٨	١٠٠	٨٧	١٥٨	١٧٦	١٦٩	-	٨٨٩	T المجموع		
٢٠	٣٢	٥٦	٤٧	٩٢	٥٤	٦٤	-	٤٠١	M ذكور	٢ - القرية VILLAGES رضوانية كروشين	
٢٦	٤٠	٧٦	٦١	١٢٦	١٢٦	١٠١	-	٥٨٨	F اناث		
٤٦	٧٢	١٣٢	١٠٨	٢١٨	١٨٠	١٦٥	-	٩٨٩	T المجموع		
٥٤	٦٠	٨١	٦٢	١٣١	٧٣	١٢٦	-	٦٥٧	M ذكور	٣ - رضوانية سعدان	
٤٧	٧١	١٦٧	٦٠	١٦٣	١٧٩	١٩٧	-	٩٦٥	F اناث		
١٠١	١٣١	٢٤٨	١٢٢	٢٩٤	٢٥٢	٣٢٣	-	١٦٢٢	T المجموع		
٥٥	٧٣	٨٠	٤١	٩٠	١٢٢	١٧٨	-	٧٢٦	M ذكور	٤ - اراضي بئر الحمام	
٥٥	٧١	١٢٧	١٠٢	١٩٣	٢٠٤	٢٠٥	-	١٠٤١	F اناث		
١١٠	١٤٤	٢٠٧	١٤٣	٢٨٣	٣٢٦	٣٨٣	-	١٧٦٧	T المجموع		
٣٦	٥٣	٥٢	٢٧	٥٤	٨٩	٨٧	-	٤٦٦	M ذكور	٥ - حر كاوي الشمالي	
٣٥	٤٧	٨٦	٣٥	٩٧	٩٥	١٣١	-	٥٨٤	F اناث		
٧١	١٠٠	١٣٨	٦٢	١٥١	١٨٤	٢١٨	-	١٠٥٠	T المجموع		
٢٧	٤٧	٤٠	١٧	٤٦	٩٢	١١٧	-	٤٥٦	M ذكور	٦ - اراضي ابو حسوة	
٣٠	٤٧	٧١	٢٧	٤٥	٧١	١٢٢	-	٤٧٧	F اناث		
٥٧	٩٤	١١١	٤٤	٩١	١٦٣	٢٣٩	-	٩٣٣	T المجموع		
٥٤	٧٧	٨٨	٩١	١٥٤	١٩٤	٢٣٨	-	٩٧٩	M ذكور	٧ - ادحيلة	
٤٦	٧٤	١٣٧	٩٣	١٧٥	١٩٥	٢١٤	-	١٠٢٢	F اناث		
١٠٠	١٥١	٢٢٥	١٨٤	٣٢٩	٣٨٩	٤٥٢	-	٢٠٠١	T المجموع		
٣٦	٦٤	٧٦	٥٢	٧٨	١١٢	١٨٦	-	٦٧٨	M ذكور	٨ - هور ابو فاضل	
٣١	٦٢	١١٠	٦١	١١٥	١٢٩	١٦٧	-	٧٤١	F اناث		
٦٧	١٢٦	١٨٦	١١٣	١٩٣	٢٤١	٣٥٣	-	١٤١٩	T المجموع		
١٩٢	٣٢٦	٣٢٤	٢٥٣	٤٤١	٣٦٤	٤٨٠	١	٢٦٤٧	M ذكور	٩ - مجموعة قرى (٣)	
١٣٢	١٩٨	٣٠٩	٣٠٢	٤٣٥	٤٩٧	٥٧١	-	٢٧٣٤	F اناث		
٣٢٤	٥٢٤	٦٣٣	٥٥٥	٨٧٦	٨٦١	١٠٥١	١	٥٣٨١	T المجموع		
٥٠٠	٧٨١	٨٣٦	٦٣٧	١١٦٥	١١٧٨	١٥٦٥	١	٧٤٥٣	T.M مجموع الذكور		
٤١٩	٦٦٩	١١٤٤	٧٨١	١٤٢٨	١٥٩٤	١٧٨٨	-	٨٥٩٨	T.F مجموع الاناث		
٩١٩	١٤٥٠	١٩٨٠	١٤١٨	٢٥٩٣	٢٧٧٢	٣٣٥٣	١	١٦٠٥١	T.G المجموع العام		

(١) لا يشمل الاشخاص الذين يقل سنهم عن خمس سنوات

(٢) لا يشمل الاشخاص الذين يقل سنهم عن عشر سنوات

(٣) ان هذه المجموعة تضم (١٠) قرى وجماعة اعلمها :-

- | | | | |
|--------------------------|-------------------|-------------------------------|-------------------|
| ١ - صدر اليوسفية ونفوسها | ٧٦٢ = (٧٦ + ٦٨٦) | ٢ - جماعة شكر المحمود ونفوسها | ٦٣٧ = (٤٣٩ + ١٩٨) |
| ٥ - ابو عوسج ونفوسها | ٢٨٤ = (١٣٨ + ١٤٦) | ٦ - كوام الحمزة ونفوسها | ٥١٥ = (٢٧١ + ٢٤٤) |
| ٩ - دويلة ونفوسها | ٧١٦ = (٣٠٣ + ٤١٣) | | |

Mahmndiyeh Qadha

TABLE NO.1—Population of Quarters or Villages By Age

Yusufiya Nahiya

MARITAL STATUS. (2)				الحالات الزوجية (٢)				الامام بالقراءة والكتابة (١)			AGE	
حالات غير مينة Unknown	مفترقون Separated	متروكون widowed	مطلقون او مطلقات Divorced	متزوجون من اربع Married with 4 Wives	متزوجون من ثلاث Married with 3 Wives	متزوجون من اثنتين Married with two Wives	متزوجون بواحدة او متزوجات Married With (one wife)	عزب Un - Married	اميون Illiterates.	يقرأون ويكتبون Literates	مجهولو السن Un - Known	٦٠ و فوق 60 And Over
-	-	٩	١	-	١	٤	١٤٥	١١٦	٢٤٧	١٠٧	-	٣٦
-	-	٤٢	١	-	-	-	١٤٢	٨٣	٣٦١	٥	-	١٢
-	-	٥١	٢	-	١	٤	٢٨٧	١٩٩	٦٠٨	١١٢	-	٤٨
-	-	٤	-	١	٢	١١	١٣٥	١٣٠	٣٣١	٦	-	٣٦
-	-	٢٣	٢	-	-	-	١٨٠	١٤٦	٤٨٧	-	-	٣٢
-	-	٣٧	٢	١	٢	١١	٣١٥	٢٧٦	٨١٨	٦	-	٦٨
-	-	٦	-	١	٤	٣٥	٢١٥	١٩٧	٥١٩	١٢	-	٧٠
-	-	٧٥	٩	-	-	-	٢٩٩	٢٠٦	٧٦٨	-	-	٨١
-	-	٨١	٩	١	٤	٣٥	٥١٤	٤٠٣	١٢٨٧	١٢	-	١٥١
-	-	١٣	-	١	٤	١٦	٢٣١	١٦١	٥٣٩	٩	٣	٨٤
-	١	٩٦	-	-	-	-	٢٧٢	٢٦٣	٨٣٦	-	-	٨٤
-	١	١٠٩	-	١	٤	١٦	٥٠٣	٤٢٤	١٣٧٥	٩	٣	١٦٨
-	-	١١	-	-	١	٢٣	١٤٩	١٠٦	٣٥٨	٢١	٤	٦٤
-	-	٤١	-	-	-	-	٢١٠	١٠٧	٤٥٣	-	-	٥٨
-	-	٥٢	-	-	١	٢٣	٣٥٩	٢١٣	٨١١	٢١	٤	١٢٢
-	-	١٠	-	١	-	٢١	١٢٣	٩٢	٣٢٧	١٢	٢	٦٨
-	-	٦٣	١	-	-	-	١٦٧	٥٣	٣٥٥	-	-	٦٤
-	-	٧٣	١	١	-	٢١	٢٩٠	١٤٥	٦٨٢	١٢	٢	١٣٢
-	-	١٢	-	٢	٣	٤١	٢٦١	٢٢٨	٧٠٧	٣٤	٣	٨٠
-	-	٧٤	٦	-	-	-	٣٤٥	١٨٨	٨٠٨	-	٣	٨٥
-	-	٨٦	٦	٢	٣	٤١	٦٠٦	٤١٦	١٥١٥	٣٤	٦	١٦٥
-	-	١٣	-	-	-	١٥	١٩٢	١٦٠	٤٧٣	١٩	١	٧٣
-	-	٥٩	-	-	-	-	٢٣٢	١٥٤	٥٧٤	-	١	٦٥
-	-	٧٢	-	-	-	١٥	٤٢٤	٣١٤	١٠٤٧	١٩	٢	١٣٨
-	-	١٢	١١	٢	٤	١٠	٩١٦	٨٤٩	٢٠٤٣	١٢٥	٢	٢٦٦
-	١	٢١٤	٥	-	-	-	٨٨٨	٥٥٨	٢١٥٦	٧	٤	٢٨٦
-	١	٢٢٦	١٦	٢	٤	١٠	١٨٠٤	١٤٠٧	٤١٩٩	١٣٢	٦	٥٥٢
-	-	٩٠	١٢	٨	١٩	١٧٦	٢٣٦٧	٢٠٣٩	٥٥٤٤	٣٤٥	١٥	٧٧٧
-	٢	٦٩٧	٢٤	-	-	-	٢٧٣٥	١٧٥٨	٦٧٩٨	١٢	٨	٧٦٧
-	٢	٧٨٧	٣٦	٨	١٩	١٧٦	٥١٠٢	٣٧٩٧	١٧٣٤٢	٣٥٧	٢٣	١٥٤٤

(1) People Under Five Years of Age Excluded.

(2) People Under Ten Years of Age Excluded.

(3) This group includes 10 villages 9 of which with a population of more than 200 persons and the rest are of less than 200 persons

٤ - رضوانية ابو حلان ونفوسها (٢٤١٥+١٩٣٥) = ٤٣٤
 ٣ - رضوانية جويضة ونفوسها (١٤٩٥+١٣٠٥) = ٢٧٩
 ٧ - ديرية ام المحار ونفوسها (٤٣٥٥+٢٨١٥) = ٧١٦
 ٨ - امكيطيمة الشرقية ونفوسها (٤٦٢٥+٣٨١٥) = ٨٤٣

الجدول الثاني - تصنيف السكان حسب المساكن
Infirmities and Type of Residence

عدد القصور buildings	العاقات Infirmities							العدد Total		الجنس Sex	القرية او القرية Quarter or Village.		
	عدد الفئات Number of families	Miscellaneous	Having more than one infirmity	مشلول احد الاطراف او جزء منها او اعرج او اعصب Lame and Helpless	مشلول الجسد او احد الاطراف او متعدد Totally or partially paralyzed	مجنون او فصيح او فصيح Fesene and feeble minded	أعمى Blind of one eye	أصم Dumb	أعمى Totally blind			أعمى Deaf	أجانب Foreigners
		٧	-	٢	٣	-	٨	١	١	-	٤٤٣	M ذكور	قصبة
		-	-	١	١	-	-	-	-	-	٤٤٦	F اناث	اليوسفية
٨٣		٧	-	٣	٤	-	٨	١	١	-	٨٨٩	T المجموع	القرية VILLAGES
		١	-	١	١	-	٢	-	-	-	٤٠١	M ذكور	رضوانية
		-	-	-	-	-	١	-	-	-	٥٨٨	F اناث	كروشين
٥		١	-	١	١	-	٣	-	-	-	٩٨٩	T المجموع	رضوانية
		-	-	٢	١	-	٩	٢	١	-	٦٥٧	M ذكور	سعدان
		-	-	-	-	-	٣	-	-	-	٩٦٥	F اناث	سعدان
٦		-	١	٢	١	-	١٢	٢	١	-	١٦٢٢	T المجموع	اراضي
		٧	١	٣	٨	١	٤	١	٥	١	٧٢٦	M ذكور	بئر الحمام
		-	-	-	١	-	-	-	٤	-	١٠٤١	F اناث	بئر الحمام
		٧	١	٣	٩	١	٤	١	٩	١	١٧٦٧	T المجموع	اراضي
		-	-	٢	٢	٢	٥	-	٦	-	٤٦٦	M ذكور	حركادي
		-	-	١	-	١	٥	-	١٠	١	٥٨٤	F اناث	الشمالي
		-	٢	٣	٢	٣	١٠	-	١٦	١	١٠٥٠	T المجموع	اراضي
		٢	-	٣	١	١	٤	-	٢	-	٤٥٦	M ذكور	ابو حسوة
		-	-	١	-	-	٢	-	٨	-	٤٧٧	F اناث	ابو حسوة
		٢	-	٤	١	١	٦	-	١٠	-	٩٣٣	T المجموع	ادحيلة
		٦	-	٢	-	-	٢١	٣	٦	١	٩٧٩	M ذكور	ادحيلة
		١	-	١	-	-	١٠	٢	٢٢	٤	١٠٢٢	F اناث	ادحيلة
		٧	-	٣	-	-	٣١	٥	٢٨	٥	٢٠٠١	T المجموع	هور
		٢	-	٧	١	٢	١٢	٣	٦	١	٦٧٨	M ذكور	ابو فاضل
		-	-	٤	-	-	٣	١	٧	-	٧٤١	F اناث	ابو فاضل
		٢	-	١١	١	٢	١٥	٤	١٣	١	١٤١٩	T المجموع	مجموعة قرى (١)
		٢٣	١	٢٨	٢٦	٣	٥٧	-	٢٨	١٢	٢٦٤٧	M ذكور	مجموعة قرى (١)
		٣	-	٧	٥	-	١٣	-	٢٠	٢	٢٧٣٤	F اناث	مجموعة قرى (١)
٥٨		٢٦	١	٣٥	٣١	٣	٧٠	-	٤٨	١٤	٥٣٨١	T المجموع	مجموعة قرى (١)
		٤٨	٥	٥٠	٤٣	٩	١٢٢	١٠	٦٠	١٧	٧٤٥٣	T.M مجموع الذكور	مجموعة قرى (١)
		٤	-	١٥	٧	١	٣٧	٣	٨٠	٧	٨٥٩٨	T.F مجموع الاناث	مجموعة قرى (١)
١٥٢		٥٢	٥	٦٥	٥	١٠	١٥٩	١٣	١٤٠	٢٤	١٦٠٥١	T.G المجموع المام	مجموعة قرى (١)

(١) ان هذه المجموعة تضم (١٠) قرى وجماعة اهمها :-

- ١ - صدر اليوسفية ونفوسها (٦٨٦٦ + ٧٦) = ٧٦٣
- ٢ - جماعة شكر المحمود ونفوسها (١٩٨٥ + ٤٣٩٥) = ٦٣٧
- ٣ - ابو عوسج ونفوسها (١٤٦٦ + ١٣٨٥) = ٢٨٤
- ٤ - كوام الحمزة ونفوسها (٢٤٤٤ + ٢٧١) = ٥١٥
- ٥ - دويلية ونفوسها (٣٠٣٣ + ٤١٣) = ٧١٦

Table No. 2- Classification of Population by

Mahmoodiyeh Qadha
Yusufiya Nahiya

وسائل النقل البرية والبحرية Means of transportation	المدارس Schools	البيوت الدينية Religious Institutions	المؤسسات العامة Public Institutions	المؤسسات الحكومية Government Institutions	عدد السكان Number of families etc.	عدد السكان Number of persons	الدور المتعددة باكثر من طابق واحدة Multi-family houses (*)			دور لبن Mud-houses		عمارات Houses and Number of persons
							عدد الفروع Number of persons	عدد المساكن Number of houses	عدد العائلات Number of families	عدد الفروع Number of persons	عدد العائلات Number of families	
-	-	-	-	٢	١٣	١٠٢	-	-	-	١٠٩	-	١٨٩
-	-	-	-	٢	١٥	١٠٢	-	-	-	١٣٨	-	١٨٨
-	-	-	-	٢٤	٢٨	٢٠٤	٤٢	١٩	٢٤٧	٤٠	-	٣٧٧
-	-	-	-	-	٣٦٧	-	-	-	-	-	-	٣٦٧
-	-	-	-	-	٥٢٥	-	-	-	-	-	-	٥٢٥
-	-	-	-	-	٩٠٢	-	١٣٣	-	-	-	-	٩٠٢
-	-	-	-	-	٦٢٦	-	-	-	-	-	-	٦٢٦
-	-	-	-	-	٩١٦	-	-	-	-	-	-	٩١٦
-	-	-	-	٥	١٥٤٢	-	٢٤٤	-	-	-	-	١٥٤٢
-	-	-	١	٢	٦٣٩	-	-	-	-	٨٤	-	٦٣٩
-	-	-	٢	-	٩١٤	-	-	-	-	١٢٤	-	٩١٤
-	-	-	٤	٢	١٥٥٣	-	٢٦٣	-	-	٢٠٨	٢٩	١٥٥٣
-	-	-	-	-	٤٢٤	-	-	-	-	٤٢	-	٤٢٤
-	-	-	-	-	٥١٥	-	-	-	-	٦٩	-	٥١٥
-	-	-	-	-	٩٣٩	-	١٦٩	-	-	١١١	٢٠	٩٣٩
-	-	-	-	-	٤٠٣	-	-	-	-	٤٨	-	٤٠٣
-	-	-	-	-	٤٢٩	-	-	-	-	٤٨	-	٤٢٩
-	-	-	-	-	٨٣٧	-	١٤٥	-	-	٩٦	١٢	٨٣٧
-	-	-	-	-	٨٩٨	-	-	-	-	٨١	-	٨٩٨
-	-	-	-	-	٩٣٢	-	-	-	-	٩٠	-	٩٣٢
-	-	-	-	-	١٨٣٠	-	٢٦٢	-	-	١٧١	١٩	١٨٣٠
-	-	-	-	-	٥٨٠	١٥	-	-	-	٨٣	-	٥٨٠
-	-	-	-	-	٦٢٧	١٦	-	-	-	٩٨	-	٦٢٧
-	-	-	-	-	١٢٠٧	٣١	٥	١	١٨١	٢١	-	١٢٠٧
-	-	-	-	-	١٩٦٨	١٠٣	-	-	٢٣٣	-	-	١٩٦٨
٢	-	-	-	-	٢١٢٦	١٠٥	-	-	٢٦٨	-	-	٢١٢٦
٧	-	-	-	-	٤٠٩٤	٢٠٨	١٤	٥	١٠١	٨٧	-	٤٠٩٤
-	-	-	١	٣٥	٥٩٢٣	٢٢٠	-	-	٦٨٠	-	-	٥٩٢٣
٢	-	-	٣	٥	٧٠٠٩	٢٢٣	-	-	٨٣٥	-	-	٧٠٠٩
٧	-	-	٤	٤٠	١٢٩٣٢	٤٤٣	٦١	٢٥	١٥١٥	٢٢٩	-	١٢٩٣٢

(1) This group includes 10 villages 9 of which with a population of more than 200 persons and the rest are of less than 200 persons.
(*) This corresponds to tenements.

٣ - رضوانية جويقة ونفوسها (١٣٠٥+١٤٩٥) = ٢٧٩٩
 ٤ - رضوانية ابو حلان ونفوسها (١٩٣٢+٢٤١٤) = ٤٣٤٦
 ٧ - ديرية ام المحار ونفوسها (٢٨١٥+٤٣٥٥) = ٧١٦٠
 ٨ - امكيطمة الشرقية ونفوسها (٣٨١٥+٤٦٢٢) = ٨٤٣٧

الجدول الثالث - سكان قضاء المحمودية حسب الوحدات الادارية
and by place of Birth (Iraqis)

الوحدات الادارية Administrative Divisions	الجنس Sex	المسدد Total		المولودون في لواء :					
		اجانب Foreigners	عراقيون Iraqis	بغداد Baghdad	البصرة Basrah	الوصل Mosul	كركوك Kirkuk	اربيل Arbil	السليمانية Sulaimaniyeh
مركز قضاء المحمودية Mahmudiya Qadha Center	الحضر Urban	٢٣٩٤	٣٥	١٨٤١	٥	٨	٦	١	٦
	الارياض Rural	٢٣٣٥	٤٦	١٩٣٦	٧	٩	٨	١	٦
	المجموع T	٤٧٢٩	٨١	٣٧٧٧	١٢	١٧	١٤	٢	١٢
مركز قضاء الارياض Rural	الحضر Urban	١٥٠٣٤	٢٩	١١٤٦٢	٢	١٢	١٦	١	٥
	الارياض Rural	١٧٧٤٣	١٥	١٣٦٣٠	٤	٦	٦	١	٥
	المجموع T	٣٢٧٧٧	٤٤	٢٥٠٩٢	٦	١٨	٢٢	٢	١٠
ناحية اليوسفييه Yusufiya Nahiya	الحضر Urban	٤٤٣	-	٣٧٢	١	١	٢	١	-
	الارياض Rural	٤٤٦	-	٣٦٧	١	-	١	١	-
	المجموع T	٨٨٩	-	٧٣٩	٢	١	٣	٢	-
مركز قضاء الاربيل Arbil	الحضر Urban	٧٠١٠	١	٦٤٠٥	-	٣	٢	-	١
	الارياض Rural	٨١٥٢	-	٧٥٦٢	-	٨	١	-	٣
	المجموع T	١٥١٦٢	١	١٣٩٦٧	-	١١	٣	-	٤
مركز قضاء الموصل Mosul	الحضر Urban	٢٨٣٧	٣٥	٢٢١٣	٦	٩	٨	١	٣
	الارياض Rural	٢٧٨١	٤٦	٢٣٠٣	٨	٩	٩	١	٢
	المجموع T	٥٦١٨	٨١	٤٥١٦	١٤	١٨	١٧	٢	٥
مركز قضاء كركوك Kirkuk	الحضر Urban	٣٢٠٤٤	٣٠	١٧٨٦٧	٢	١٥	١٨	-	٦
	الارياض Rural	٣٥٨٩٥	١٥	٢١١٩٢	٤	١٤	٧	-	٣
	المجموع T	٤٧٩٣٩	٤٥	٣٩٠٥٩	٦	٢٩	٢٥	-	٩

ملاحظة : يقصد بالحضر سكان (القصبات) .

Place of Birth in Liwa									
ديالى Diyala	الديالى Dulaimi	الكوت Kut	العمارة Amarah	الغلة Hillah	كربلاء Karbela	الديوانية Diwaniyah	المنجك Munajiq	مجهول محل الولادة Unknown	المولدون خارج العراق Iraqis born abroad
٧٢	٢١	٧٢	٦٤	٢٢٢	٥٥	٧١	٢٢	١	٥
٥٥	٢٠	٥٥	١٤	١٢٧	٢٢	٥٣	٧	٢	٣
٢٤	٤٣	٧٧	٥٠١	٢٦٠	٥٧	١١١	٢٠	٤	٤
٦٥	١٧٠	١٢٢	٢٢	٢٥٥٥	١٧٢	١٥١	٥٠	٣١	١٥
٦٤	٢٨١	١٦٠	٥١	١٨٢١	١٨٦	٦٦٣	٧٤	٢١	٣١
٦٨١	٣٣٤	٢٨٣	٤٢	٦٨٢٥	٧٥٤	٨٥٠	٧٧	٢٠	٦٤
٧	١	٤	٧	٢٤	١٥	٦	١	١	١
٢	-	٣	٦	٤٣	٣١	٧	-	١	١
١٠	١	٧	٣٤	٦٧	٦٢	٣١	١	١	١
٥	١١٣	٢٢	٢٠	٣٦٧	١٦	٥٠	٢	٢	٢
٢	١٦١	٥	٥٠	٧٧٧	٣٤	٤٧	-	٢	١
٧	٢٧٢	٢٧	٧٠	٥٥٦	٣٠	٧٦	٤	٥	٤
٣٦	٢٤	٣٢	٧٢	٢٥٧	٦٦	٦٧	٢٢	١	٥
٣٧	٢٠	٦٢	٤٧	١٧٠	٤٦	٥٣	٧	٢	٣
٧٣	٣٣	٣٦	١١١	٤٢٢	٣١١	١٣٢	٦٤	٤	٦
٧٠	٢٨٣	١٤٥	٤٢	٢٩٢٢	١٨٧	٤٠١	٥٢	١٦	١٧
٦٦	٣٤٣	١٦٥	٥٧	٦٢٠٩	٢٠٠	٦٣٥	٧٧	١٩	٣٤
١٢٦	٤٢٦	٣١٠	١١٧	١٤٢١	٣٨٨	٩٤٧	٩٠	٣٥	٣١

الجدول الرابع - سكان قضاء المحمودية حسب الوحدات الادارية
and by permanent and Temporary Residence

قضاء المحمودية

الوحدات الادارية Administrative Divisions	الجنس Sex	القاطنون الدائمون والمسافرون Permanent Dwellers and Travellers		لسافرون من لواء :					
		الدائمون Permanent Dwellers	الساغرون Travellers	بغداد Baghdad	البصرة Basrah	الارسل Mosul	كركوك Kirkuk	اربيل Arbil	السليمانية Sulaimaniyeh
مركز قضاء المحمودية Mahmudiya Center	الحضر Urban	٢٢٥٧	١٧	٤٢	٦	١	١	١	١
	المجموع T	٢٢٤٨	١٦	٤١	٧	١	١	١	١
	المجموع T	٤٧٠٥	١٠١	٥٧	١١	١	١	١	١
الارياض Rural	الحضر Urban	١٤٩٧٥	٧٧	١٥	١	١	١	١	١
	المجموع T	١٧٧١٦	٤٢	٢١	١	١	١	١	١
	المجموع T	١٩٢٩٠	١٣٠	٣٨	١	١	١	١	١
الحضر Urban	الحضر Urban	٤٤٣	-	-	-	-	-	-	-
	المجموع T	٤٤٦	-	-	-	-	-	-	-
	المجموع T	٨٨٧	-	-	-	-	-	-	-
الارياض Rural	الحضر Urban	٦٣٢٩	٦٨٢	٦٦٩	-	-	-	-	-
	المجموع T	٨١٤٥	٧	٥	-	-	-	-	-
	المجموع T	١٤٤٧٤	٦٨٩	٣٨٤	-	-	-	-	-
مجموع الحضر T. U.	مجموع T	٢٨٠٠	٧٢	٤٣	٤	١	١	١	١
	المجموع T	٣٦٩٤	٣١	٤١	٧	١	١	١	١
	المجموع T	٥٥٩٤	١٠١	٨٥	١١	١	١	١	١
مجموع الارياض T. R.	مجموع T	٢١٣٠٤	٧٧٠	٧٢٠	١	١	١	١	١
	المجموع T	٢٥٨٦١	٤٩	٢٨	١	١	١	١	١
	المجموع T	٤٧١٦٥	٨١٧	٧٤٨	١	١	١	١	١

ملاحظة : يقصد بالحضر سكان (القصبات) .

Travellers from Liwa							
ديالى Diyala	الدينم Dulaim	الكوت Kut	العمارة Amarah	الحلة Hillah	كربلاء Kerbelah	الديوانية Diwanayah	المنطق Munafiq
٧	١	١	١	٧	٥	١	٢
١	١	١	١	١	٧	١	١
٤	٢	١	٢	٢	٢١	١	٢
٢	١	٧	٢	١١	٢	٢	١
١	٢	٥	٢	٨	١	١	١
٢	٢	١٧	٨	١٩	٢	٢	٢
١	١	١	١	١	١	١	١
١	١	١	١	١	١	١	١
١	١	١	١	٩	١	٢	١
١	١	١	١	٢	١	١	١
١	١	١	١	١١	١	٢	١
٧	١	١	١	٨	٥	١	٢
١	١	١	١	١	٧	١	١
٨	٢	١	١	٩	١٣	١	٢
٢	١	٧	٦	٢٠	٢	٣	٢
١	٢	٥	٢	١٠	١	١	١
٢	٢	١٧	٨	٣٠	٢	٢	٢

Mahmudiya Qadha الجدول الخامس - السكان الاجانب في كل وحدة ادارية حسب الجنسيات قضاء المحمودية

TABLE NO. 5. Foreigners in Administrative Divisions by Nationalities

Nationalities.	ناحية اليوسفية Yusufiya Nahiya		مركز قضاء المحمودية Mahmudiya Qadha Center		الجنسيات	
	المجموع T	انثى F	ذكور M	انثى F		
Indians and Pakestanians.	٢٣	-	-	١٢	١١	١ - هنود وباكستانيون
Iranians.	٨٩	-	١	٤٤	٤٤	٢ - رعايا المملكة الايرانية
British.	١٥	-	-	٥	١٠	٣ - رعايا بريطانيا العظمى
Grand Total.	١٢٧	-	١	٦١	٦٥	المجموع العام

Mahmudiya Qadha الجدول السادس - سكان كل وحدة ادارية حسب الديانة قضاء المحمودية

TABLE NO. 6 - Population of Administrative Diviions by Religion.

المجموع العام G. T.	ناحية اليوسفية Yusufiya Nahiya		مركز قضاء المحمودية Mahmudiya Qadha Center		الديانة Religion	
	الارياض Rural	الحضر Urban	الارياض Rural	الحضر Urban		
٢٤٨٨٥	٧٠٠٩	٤٤٢	١٥٠٤٤	٢٣٩٠	م ذكور	مسلمون Moslems.
٢٨٦٨٣	٨١٥٢	٤٤٦	١٧٧٤٣	٢٣٤٢	انثى F	
٥٣٥٦٨	١٥١٦١	٨٨٨	٣٢٧٨٧	٤٧٣٢	المجموع T	
٢١	١	-	١٧	٣	م ذكور	مسيحيون Christians
١٩	-	-	١٥	٤	انثى F	
٤٠	١	-	٣٢	٧	المجموع T	
٥	-	١	٢	٢	م ذكور	يهود Jews.
٣	-	-	-	٣	انثى F	
٨	-	١	٢	٥	المجموع T	
٣٥	١	-	-	٣٤	م ذكور	صابثة Followers of St. John.
٣٢	-	-	-	٣٢	انثى F	
٦٧	١	-	-	٦٦	المجموع T	

ملاحظة : لا يوجد يزيديون ولا من ذوي العقائد الاخرى .

قضاء المحمودية الجدول السابع - عدد المشتغلين بكل حرفة في كل وحدة ادارية *Mahmudiya Qadha*

Table No. 7 - Occupations by Administrative Divisions

الجموع العام G.T.	ناحية اليوسيفية Yusufiya Nahiya		مركز قضاء المحمودية Mahmudiya Qadha Center		الجنس Sex	المهرف Occupations
	الاريف Rural	الحضر Urban	الاريف Rural	الحضر Urban		
١١٣٩١	٤٠٤٧	٢٩	٧٢٠١	١١٤	M ذكور	الانتاج الزراعي والحيواني Agriculture and livestock production
٧٤٢	٢٥٩	-	٤٨٢	١	F اناث	
١٢١٣٣	٤٣٠٦	٢٩	٧٦٨٣	١١٥	T المجموع	
٤	٤	-	-	-	M ذكور	صيد الماء البري Fishing and hunting.
-	-	-	-	-	F اناث	
٤	٤	-	-	-	T المجموع	
٢٢	-	-	١٣	٩	M ذكور	المشتغلون في تحضير وتجهيز مواد البناء والعقار (ممن - جص - طابوق .. الخ) Preparation of materials of construction (cement, bricks, lime, etc.) and ceramics.
٢	-	-	٣	-	F اناث	
٢٥	-	-	١٦	٩	T المجموع	
-	-	-	-	-	M ذكور	العاملون في المناجم والمحاجر (عدا مناجم النفط) Mining and quarrying except oil.
-	-	-	-	-	F اناث	
-	-	-	-	-	T المجموع	
٩	٢	-	١	٦	M ذكور	صنع الاطعمة النباتية Industries connected with vegetable foods.
-	-	-	-	-	F اناث	
٩	٢	-	١	٦	T المجموع	
٦	-	-	١	٥	M ذكور	صنع الاطعمة الحيوانية Industries connected with animal foods.
٩	-	-	-	٩	F اناث	
١٥	-	-	١	١٤	T المجموع	
-	-	-	-	-	M ذكور	استخراج النفط والصناعات المتعلقة بمنتجاته Extraction of petroleum and manu- facture of petroleum products.
-	-	-	-	-	F اناث	
-	-	-	-	-	T المجموع	
-	-	-	-	-	M ذكور	صناعات المشروبات الكحولية والمياه الغازية والتلج Beverage industries (alcoholic and non-alcoholic).
-	-	-	-	-	F اناث	
-	-	-	-	-	T المجموع	
-	-	-	-	-	M ذكور	صناعات التبغ والسكاير Tobacco manufacture.
-	-	-	-	-	F اناث	
-	-	-	-	-	T المجموع	
-	-	-	-	-	M ذكور	صناعات الصابون والشحاط والمواد الكيمياوية الاخرى Soap, matches, and other chemical industries.
-	-	-	-	-	F اناث	
-	-	-	-	-	T المجموع	
١١	١	٣	٥	٧	M ذكور	صناعات الخشب والخيزران والسعف والنجارة عموما Manufacture of wood (furniture and fixture) bamboo, canes, etc
-	-	-	-	-	F اناث	
١٦	١	٣	٥	٧	T المجموع	
-	-	-	-	-	M ذكور	صنع الجلود وديباغتها Manufacture of leather.
-	-	-	-	-	F اناث	
-	-	-	-	-	T المجموع	

قضاء المحمودية - تمة الجدول السابع - عدد المشتغلين بكل حرفة في كل وحدة ادارية - *Mahmudiya Qadha*

Table No. 7 - (Continued) Occupations by Administrative Divisions

الترتيب CT	ناحية اليوسيفية Yusufiya Nahiya		مركز قضاء المحمودية Mahmudiya Qadha Center		الجنس Sex	الحرف Occupations	
	الاريف Rural	الحضر Urban	الاريف Rural	الحضر Urban			
٢	-	-	-	٢	M ذكور	صناعات الاحذية والادوات الجلدية	١٣
١	-	-	-	-	F اناث	(السراجية)	
٢	-	-	-	٢	T المجموع	Manufacture of footwear, saddlery and leather products.	
٧٩	٩	٢٠	٣٦	١٤	M ذكور	صناعات النسيج بانواعها	١٤
-	-	-	-	-	F اناث		
٧٩	٩	٢٠	٣٦	١٣	T المجموع	Textiles Industries.	
٣٦	٣	١	١	٣١	M ذكور	الخيطة	١٥
٤٥	-	-	١٣	٣٢	F اناث		
٨١	٣	١	١٤	٦٣	T المجموع	Tailoring and dressmaking.	
٩	١	١	-	٧	M ذكور	تجهيز المعادن وصنع الادوات المعدنية	١٦
-	-	-	-	-	F اناث		
٩	١	١	-	٧	T المجموع	Metallurgy and Manufacture of metal articles.	
٢٠	-	٥	١١	٤	M ذكور	تصليح الآلات الميكانيكية	١٧
-	-	-	-	-	F اناث		
٢٠	-	٥	١١	٤	T المجموع	Reparation of machines and machine tools.	
١٤	-	-	-	١٤	M ذكور	صناعات المعادن النفيسة والجواهر	١٨
-	-	-	-	-	F اناث	وتصليح الساعات	
١٤	-	-	-	١٤	T المجموع	Jewellery, manufacture of other precious articles and watch repair	
٣	-	-	١	٢	M ذكور	الطباعة والتصوير والرسم والخط	١٩
-	-	-	-	-	F اناث	والصناعات النفيسة الفنية الاخرى	
٣	-	-	١	٢	T المجموع	Printing, photography, painting and allied Industries.	
٦٣	١٠	١٠	١٦	٢٧	M ذكور	اعمال البناء والتشييد وتعمير الطرق	٢٠
-	-	-	-	-	F اناث	والمقاولات العمرانية	
٦٣	١٠	١٠	١٦	٢٧	T المجموع	Construction, maintenance of roads and public works.	
٣	-	-	-	٣	M ذكور	التأسيسات الصحية والكهربائية وامالة	٢١
-	-	-	-	-	F اناث	الماء	
٣	-	-	-	٣	T المجموع	Sanitary services, water supply and electric power.	
٩	-	٢	٢	٥	M ذكور	البرق والبريد والتلفون والاذاعة	٢٢
-	-	-	-	-	F اناث		
٩	-	٢	٢	٥	T المجموع	Communications (Post, telegraph telephone and radio broadcasting).	
١٢	-	-	١٢	٢	M ذكور	السكك الحديدية	٢٣
-	-	-	-	-	F اناث		
١٤	-	-	١٢	٢	T المجموع	Railway Transport.	
١٩٦	٢٧	٢٢	٦٨	٧٩	M ذكور	العاملون في وسائل النقل البرية والمائية	٢٤
-	-	-	-	-	F اناث	والجوية	
١٩٦	٢٧	٢٢	٦٨	١٩	T المجموع	Transport other than railways,	

Table No. 7 - (Continued) Occupations by Administrative Divisions

الترتيب S.N.	ناحية اليوسيفية Yusufiya Nahiya		مركز قضاء المحمودية Mahmudiya Qadha Center		الجنس Sex.	الحرف Occupations	
	الارياض Rural	الحضر Urban	الارياض Rural	الحضر Urban			
٢٢	٤	١	٢١	٧	M ذكور	المصارف والصيرفة والتأمين والوساطة	٢٥
-	-	-	-	-	F اناث	والمحاماة	
٢٣	٤	١	١١	٧	T المجموع	Banks, Insurance, Brokerage, and legal services.	
١٨	-	٤	٣	١١	M ذكور	التعليم	٢٦
٥	-	-	-	٥	F اناث		
٢٣	-	٤	٣	١٦	T المجموع	Educational services.	
١٦	١	١	٨	٦	M ذكور	الطب والصحة والصيدلة	٢٧
٢	-	-	-	٢	F اناث		
١٨	١	١	٨	٨	T المجموع	Medical and other health services.	
١٧	٦	١	٥	٥	M ذكور	الخدمات الدينية	٢٨
١	١	-	-	-	F اناث		
١٨	٧	١	٥	٥	T المجموع	Religious services.	
٨٢	٢	٨	١٨	٥٤	M ذكور	موظفو الحكومة والبلديات	٢٩
-	-	-	-	-	F اناث		
٨٢	٢	٨	١٨	٥٤	T المجموع	Government and Municipal services.	
١٤٥	٢٩	٢١	٢٠	٧٥	M ذكور	الشرطة والسجون والأطفاء	٣٠
-	-	-	-	-	F اناث		
١٤٥	٢٩	٢١	٢٠	٧٥	T المجموع	Police, Jails, and Firemen.	
٨٢٢	٤٩	٣٢	٢٤٣	٤٩٨	M ذكور	التجارة (والبيع والشراء عموما)	٣١
١٠	١	-	٣	٦	F اناث		
٨٢٢	٥٠	٣٢	٢٤٦	٥٠٤	T المجموع	Commerce.	
١	-	-	-	١	M ذكور	الادب والصحافة والفن	٣٢
-	-	-	-	-	F اناث		
١	-	-	-	١	T المجموع	Art, Literature, and Journalism.	
١٢٨	١٠٣	٢٢	٣٦٥	١٣٨	M ذكور	الخدمات والمرافق العامة والخاصة	٣٣
١٩	٦	-	٨	٥	F اناث		
٦٤٧	١٠٩	٢٢	٣٧٣	١٤٣	T المجموع	Private and Public services.	
٩٤	٣٢	٥	٤١	١٦	M ذكور	المتنوعات	٣٤
١	-	-	-	١	F اناث		
٩٥	٣٢	٥	٤١	١٧	T المجموع	Miscellaneous.	
٢٨٢	١٠	٣٢	١٠٤	١٣٦	M ذكور	عمال (دون تخصيص)	٣٥
١	-	-	١	-	F اناث		
٢٨٣	١٠	٣٢	١٠٥	١٣٦	T المجموع	Workers (non-specified).	
٢٣	٤	٦	٤	٩	M ذكور	صناع (عمال دون سن العاشرة)	٣٦
٢	١	-	-	١	F اناث		
٢٥	٥	٦	٤	١٠	T المجموع	Apprentices (workers below 10 years of age).	

اشخاص دون سن العاشرة
OCCUPATIONS
Undesignated

GROUPS	فئات السن						العدد		الجنس Sex	المحلة او القرية Quarter or Village.
	٥٩-٥٠	٤٩-٤٠	٣٩-٣٠	٢٩-٢٠	١٩-١٠	٩-٥	TOTAL			
	50-59	40-49	30-39	20-29	10-19	5-9	اجانب Foreigners	عراقيون Iraqis		
	٢٩	٣٦	٤٠	٣٧	٩٦	٧٦	-	٤٥١	M ذكور	١ - محلة القلعة
	٣٥	٣٢	٦١	٦٣	١١٢	٩١	-	٥٣٢	F اناث	
	٥٤	٦٨	١٥٩	١٠٠	٢٠٨	١٦٧	-	٩٨٣	T المجموع	
	١٥١	٢٠٩	٢١٥	٢٤١	٥٣٠	٤٣١	٢٣١	٢١٥٣	M ذكور	٢ - محلة شرقية
	١٤٠	٢١٤	٢٧٢	٣٢١	٥٣٢	٣٩١	١٤٣	٢٣٥٨	F اناث	
	٢٩١	٤٢٣	٤٨٧	٥٦٢	١٠٦٢	٨٢٢	٣٧٤	٤٥١١	T المجموع	
	٧٦	١١٨	١٣٤	١١٢	٣٠٨	٢٦١	١١	١٤٣٤	M ذكور	٣ - محلة اغربية
	٩٥	١٤٥	١٣٨	٢٠٧	٣١٠	٢٢١	٩	١٥٤٥	F اناث	
	١٧١	٢٦٣	٢٧٢	٣١٩	٦١٨	٤٨٢	٢٠	٢٩٧٩	T المجموع	
	٨٣	١٠٢	١١٢	٨٠	٢٠٨	٢٣٠	-	١٢٥٣	M ذكور	٤ - القرى VILLAGES
	٩٩	١٣٤	١٥٨	١٦٨	٢٦٣	٢٣٧	-	١٤٩٦	F اناث	
	١٨٢	٢٣٦	٢٧٠	٢٤٨	٤٧٩	٤٦٧	-	٢٧٤٩	T المجموع	
	٤٢	٨١	٧٧	٦١	١١٨	١١٦	-	٧٦٨	M ذكور	٥ - حاري البساط
	٣٤	٧١	٩٤	٨٥	١١٩	١٦٥	-	٨٤١	F اناث	
	٧٦	١٥٢	١٧١	١٤٦	٢٣٧	٢٨١	-	١٦٠٩	T المجموع	
	٣٦	٧١	٥٤	٢٩	١٢٦	٤٥	-	٥٢٠	M ذكور	٦ - الديوانية
	٢٤	٣٥	٦٥	٧٠	٧١	٨٥	-	٥٠٨	F اناث	
	٦٠	١٠٦	٢١٩	٩٩	١٩٧	١٣٠	-	١٠٢٨	T المجموع	
	٧٨	١٣١	١٨٢	١٠٢	١١٩	١٩٥	-	١٣٥٩	M ذكور	٧ - مكيشيفة
	٩٤	١٢٥	١٦٧	١٦٧	١٩٨	٢٢٤	-	١٤٣٦	F اناث	
	١٧٢	٢٥٦	٣٤٩	٢٦٩	٣١٧	٤١٩	-	٢٩٩٥	T المجموع	
	٣٠	٦٣	٦٩	٢٨	٣١	٥٥	-	٤٣٢	M ذكور	٨ - صعيوية
	٢٦	٤٧	٨٤	٤٧	٨٢	١٠٦	-	٥٥٧	F اناث	
	٥٦	١١٥	١٥٣	٧٥	١١٣	١٦١	-	٩٨٩	T المجموع	
	٣٩٦	٥٩٨	٥٧٧	٣٥٣	٦٤٣	٥٨٥	-	٥١٨٦	M ذكور	٩ - مجموعة قرى (٣)
	٣٩٩	٦٠٧	٧٥٧	٧٨٠	١٠٩٧	١١١٦	-	٦٨٩١	F اناث	
	٧٩٥	١٢٠٥	١٣٣٤	١١٣٣	١٧٤٠	١٧٠١	-	١٢٠٧٧	T المجموع	
	٩٢١	١٤٠٩	١٤٦٠	١٠٤٣	٢١٧٩	١٩٩٤	٢٤٢	١٣٤٥٦	T.M مجموع الذكور	
	٩٣٦	١٤١٠	١٧٩٦	١٩٠٨	٢٧٨٤	٢٦٣٦	١٥٢	١٦١٦٤	T.F مجموع الاناث	
	١٨٥٧	٢٨١٩	٣٢٥٦	٢٩٥١	٤٩٦٣	٤٦٣٠	٣٩٤	٢٩٦٢٠	G.T المجموع العام	

(١) لا يشمل الاشخاص الذين يقل سنهم عن خمس سنوات

(٢) لا يشمل الاشخاص الذين يقل سنهم عن عشر سنوات

(٣) ان هذه المجموعة تضم (٧٦) قرية وجماعة أهمها :-

- | | | | |
|------------------------------|-----------------|--------------------------|-----------------|
| ١ - التوت ونفوسها | ٢٨٣ = (١٥٨+١٢٥) | ٢ - صراة الاغبر ونفوسها | ٢١٠ = (١٣٦+٧٤) |
| ٥ - عظيم عيشة الامام ونفوسها | ٢٠٣ = (١٣٣+٧٠) | ٦ - طريشة ونفوسها | ٦٠١ = (٣٥٥+٢٤٦) |
| ٩ - حويجة ابو صالح ونفوسها | ٢٦٠ = (١٥٣+١٠٧) | ١٠ - حويجة صلحام ونفوسها | ٢٨٨ = (١٦٠+١٢٨) |
| ١٣ - الشكرة ونفوسها | ٤٨١ = (٢٦١+٢٢٠) | ١٤ - الفضلانية ونفوسها | ٢٦٥ = (١٢٣+١٤٢) |
| ١٧ - الركة ونفوسها | ٣٩١ = (٢٠٤+١٨٧) | ١٨ - ام الطلاب ونفوسها | ٢٣٨ = (١٢١+١١٧) |
| ٢١ - زلاية ونفوسها | ٣٨٧ = (٢١٩+١٦٨) | | |

Samarra Qadha

TABLE NO.1 - Population of Quarters or Villages by Age

Samarra Qadha Center

MARITAL STATUS. (2)		الحالات الزوجية (٢)						الامام بالقراءة والكتابة (١)			AGE	
حالات غير مدينة	مفترقون	مترايون	مطلقون	متزوجون من اربع	متزوجون من ثلاث	متزوجون من اثنتين	متزوجون بواحدة او متزوجات	عزب	اميون	بقران وبيكتيون	مجهولو السن	٦٠ و فوق
Unknown	Separated	widowed	Divorced	Married with 4 Wives	Married with 3 Wives	Married with two Wives	Married With (one wife)	Un-Married	Illiterates.	Literates	Un-Known	60 And Over
-	-	٤	١	-	-	٧	١٥٣	١٠٨	٢٣٤	١١٥	٢	٣٣
-	-	٤٤	٤	-	-	-	١٩٧	٩٤	٤٢٩	١	١	٤٥
-	-	٤٨	٥	-	-	٧	٣٥٠	٢٠٢	٦٦٣	١١٦	٣	٧٨
-	-	٢٤	١	-	٣	٤٢	٧٥٠	٧٢٣	١٨٤٧	١٢٧	٤	١٩٣
-	-	٢٣٨	١١	-	-	-	٨٣٢	٦٠٦	١٨٦٦	٢١٢	٥	٢٠٣
-	-	٢٦٢	١٢	-	٣	٤٢	١٥٨٢	١٣٢٩	٣٧١٣	٣٣٩	٩	٣٩٦
-	-	١٩	٢	-	٢	١٠	٤٥٨	٣٩٠	٧٢١	٤٢١	١	١٣٢
-	١	١٣٩	٨	-	-	-	٥٥٠	٣٥٥	١٢٣٧	٣٧	٨	١٥٠
-	١	١٥٨	١٠	-	٢	١٠	١٠٠٨	٧٤٥	١٩٥٨	٤٥٨	٩	٢٨٢
-	-	١٩	٢	-	١	٢٥	٣٩٧	٣٠٨	٥٩٦	٣٨٦	٤	١٦٣
-	-	١٦٣	٢	-	-	-	٥٤٥	٣٢٣	١٢٦٤	٦	٦	٢٠٥
-	-	١٨٢	٤	-	١	٢٥	٩٤٢	٦٣١	١٨٦٠	٣٩٢	١٠	٣٦٨
-	-	٦	١	-	١	٩	٢٥٦	١٨٤	٥٥٥	١٨	١	٧٧
-	-	٦٤	-	-	-	-	٢٨٣	١٤٥	٦٥٧	-	٦	٨٣
-	-	٧٠	١	-	١	٩	٥٣٩	٣٢٩	١٢١٢	١٨	٧	١٦٠
-	-	١٩	١٣	-	١	١٢	٢٦٥	٥٧	٤٠٣	٩	٢	٤٩
-	-	٣٠	٢	-	-	-	١٩٤	٩٢	٤٠٢	١	١	٥٢
-	-	٤٩	١٥	-	١	١٢	٤٥٩	١٤٩	٨٠٥	١٠	٣	١٠١
-	-	١٣	١	-	٣	١٩	٤٣٧	٣١٠	١٧١	١٠٤	٦	١٦٢
-	-	١٢٢	١	-	-	-	١١٥	٢٧٥	١١٣٠	٣	٤	١٥٤
-	-	١٣٥	٢	-	-	١٩	٩٤٨	٥٨٥	٢٠٠١	١٠٧	١٠	٣١٦
-	-	٣	-	-	١	٧	١٦٠	٩٨	٣٠٥	١٩	-	٤٨
-	-	٢٤	١	-	-	-	١٨١	١٢٢	٤٣٤	-	-	٤٢
-	-	٢٧	١	-	١	٧	٣٤١	٢٢٠	٧٣٩	١٩	-	٩٠
-	-	٩٦	٣	١	١١	١٦٩	١٩٧٥	١٠٩٩	٣٧٢٧	٢١٢	-	٧٨٧
-	٢	١٧١	٩	-	-	-	٢٤٣٤	١٣٧٨	٥٤٥٦	٤	-	٧٠٤
-	٧	٥٦٧	١٢	١	١١	١٦٩	٤٤٥٩	٢٤٧٧	٩١٨٣	٢١٦	-	١٤٩١
-	-	٢٠٣	٢٤	١	٢٠	٣٠٠	٤٨٥١	٣٢٧٧	٩٢٥٩	١٤١١	٢٠	١٦٤٤
-	٣	١٢٩٥	٣٨	-	-	-	٥٧٧٧	٣٣٩٠	١٢٨٧٥	٢٦٤	٣١	١٦٣٨
-	٣	١٤٩٨	٦٢	١	٢٠	٣٠٠	١٠٦٢٨	٦٦٦٧	٢٢١٣٤	١٦٧٥	١٥	٣٢٨٢

(1) People Under Five Years of Age Excluded.

(2) People Under Ten Years of Age Excluded.

(3) This group includes 76 villages 21 of which with a population of more than 200 persons and the rest are of less than 200 persons.

٢٣٧ = (١٣٥٥+١٠٢٢)	٤ - زيرير ونفوسها	٤٧٨ = (٢٥٢٢+٢٢٦٦)	٣ - شناس ونفوسها
٥٥٩ = (٣٣٣٥+٢٢٦٦)	٨ - بنات الحسن ونفوسها	٣٧٠ = (٢٠٦٤+١٦٤٤)	٧ - شيخ رباح ونفوسها
٣٦١ = (١٨٥٥+١٧٦٦)	١٢ - الكوير آل عثمان ونفوسها	٢١٦ = (١١٥٥+١٠١٠)	١١ - الطوبرانية جماعة حسين النائب ونفوسها
٣٢٢ = (١٨٦٥+١٣٦٦)	١٦ - الحمراء ونفوسها	٣٥٥ = (٢٠١٥+١٥٤٠)	١٥ - معجيل ونفوسها
٧٣٤ = (٣٧٧٧+٣٥٧٧)	٢٠ - خريجة ونفوسها	٧٦٨ = (٤٢٠٥+٣٤٨٣)	١٩ - سموم ونفوسها

الجدول الاول - عدد سكان كل محلة او قرية (حسب

Groups, Literacy and Marital Status

GROUPS	فئات السن						العدد		الجنس Sex	القرية او القرية Quarter or Village.	
	٥٩-٥٠ 50-59	٤٩-٤٠ 40-49	٣٩-٣٠ 30-39	٢٩-٢٠ 20-29	١٩-١٠ 10-19	٩-٥ 5-9	اقل من خمس سنوات Less Than 5 Years of Age	TOTAL			
								اجانب Foreigners			عراقيون Iraqis
٢٦	٤٣	٣٢	٣٢	٥٩	٨٨	١٠٢	-	٤٣١	M ذكور	١ - محلة خزرج	
٢٧	٥٠	٤٦	٥٨	٨٣	٨٧	١١٧	-	٥٢٤	F اناث		
٥٣	٩٣	٧٨	٩٠	١٤٢	١٧٥	٢١٩	-	٩٥٥	T المجموع		
٩٥	١٢٨	١١٧	١٠١	١٨٢	٢١٤	٣١٨	-	١٢٨٩	M ذكور	٢ - محلة الحارثيل	
٧٥	١٤٤	١٨١	١٨٢	٢٥٩	٢٠٦	٣٢٤	-	١٥٢٤	F اناث		
١٧٠	٢٧٢	٢٩٨	٢٨٣	٤٤١	٤٢٠	٦٤٢	-	٢٨١٣	T المجموع		
٢٦	٥٤	٥٥	٢٨	٥٢	٦٠	١١١	-	٤٣٠	M ذكور	٣ - القرية VILLAGES جماعة العابجي	
٢٢	٣٥	٦٢	٥٥	٦٨	٨٣	١٠٧	-	٤٨٥	F اناث		
٤٨	٨٩	١١٧	٨٣	١٢٠	١٤٣	٢١٨	-	٩١٥	T المجموع		
٧٨	١٢٦	١٨٧	٩٧	١٣٨	١٥٣	٢٤٣	-	١٢١٢	M ذكور	٤ - مجموعة قرية (٣)	
٧٨	١٠٤	٢٢٤	١٦٥	١٧٣	٢٢٠	٣٤٠	-	١٤٧٨	F اناث		
١٥٦	٢٣٠	٤١٤	٢٦٢	٣١١	٣٧٣	٥٨٣	-	٢٦٩٠	T المجموع		
٢٢٥	٣٥١	٣٩١	٢٥٨	٤٣١	٥١٥	٧٧٤	-	٣٣٦٢	T.M مجموع الذكور		
٢٠٢	٣٣٣	٥١٣	٤٦٠	٥٨٣	٥٩٦	٨٨٨	-	٤٠١١	T.F مجموع الاناث		
٤٢٧	٦٨٤	٩٠٤	٧١٨	١٠١٤	١١١١	١٦٦٢	-	٧٣٧٣	GT المجموع العام		

١١ لا يشمل الاشخاص الذين يقل سنهم عن خمس سنوات

١٢ لا يشمل الاشخاص الذين يقل سنهم عن عشر سنوات

(٣) ان هذه المجموعة تضم (١٣) قرية وجماعة اهمها :-

١ - جماعة عكاب ونفوسها (٣٢٢٢+٣٢٢) = ٥٥٨

٢ - جماعة جعفر الجلي ونفوسها (١٢٦٦+١٥٦) = ٢٨٢

Samarra Qadha

TABLE NO.1 - Population of Quarters or Villages By Age

Dujelah (Sumaika) Nahiya

MARITAL STATUS. (2)			الحالات الزوجية (3)					الامام بالقراءة والكتابة (1)		AGE		
حالات غير معينة	مفترقون Separated	مراحم widowed	مطلقون او مطلقات Divorced	متزوجون من اربع Married with 4 Wives	متزوجون من ثلاث Married with 3 Wives	متزوجون من اثنتين Married with two Wives	متزوجون بواحدة او متزوجات Married With one wife	عزب Un- Married	اميون Illiterates.	يقراءون ويكتبون Literates	مجهولو السن Un- Known	60 و فوق And Over
-	-	0	-	-	1	10	140	80	243	86	0	44
-	-	31	1	-	-	-	183	100	401	6	-	06
-	-	36	1	-	1	10	323	190	644	92	0	100
-	-	0	-	-	1	26	444	281	640	326	2	130
-	-	102	1	-	-	-	009	332	1818	12	3	100
-	-	107	1	-	1	26	1003	613	1833	338	7	280
-	-	7	-	-	-	7	100	90	266	03	1	43
-	-	01	-	-	-	-	149	90	378	-	-	03
-	-	08	-	-	-	7	299	190	644	02	1	96
-	-	14	1	-	3	40	402	301	892	77	2	188
-	2	92	3	-	-	-	012	309	1138	-	3	171
-	2	106	4	-	3	40	496	610	2030	77	0	309
-	-	31	1	-	0	88	1186	762	2046	042	12	400
-	2	276	0	-	-	-	1403	841	3100	18	6	430
-	2	307	6	-	0	88	2089	1603	0101	060	18	830

(1) People Under Five Years of Age Excluded .

(2) People Under Ten Years of Age Excluded .

(3) This group includes 13 villas 4 of which with a population of more than 200 persons and the rest are of less than 200 persons

٤٤٧ = (٢٢٨٥ + ٢١٩٥)

٤ - شيخ جميل ونفوسها

٣٤٩ = (١٩٥٥ + ١٥٤٥)

٣ - جميل العمران ونفوسها

GROUPS	فئات السن						المعد		الجنس Sex	المحلة او القرية Quarter or Village.
	٥٩-٥٠	٤٩-٤٠	٣٩-٣٠	٢٩-٢٠	١٩-١٠	٩-٥	اقل من خمس سنوات Less Than 5 Years of Age	اجانب Foreigners		
50-59	40-49	30-39	20-29	10-19	5-9					
١٠١	١١١	١٢٣	١٥١	٢٧٢	٢٣٤	٣٣٥	٦	١٤٤٩	M ذكور	١ - محلة المرقية
٩٤	١٤٤	١٦٩	٢٢٤	٢٧٦	٢٢٣	٢٨١	٧	١٥٤٣	F اناث	
١٩٥	٢٥٥	٢٩٢	٣٧٥	٥٤٨	٤٥٧	٦١٦	١٣	٢٩٩٢	T المجموع	
١٢٠	٢٠٨	٢٣٤	٢٦٣	٣٨٥	٢٩٩	٤٣٨	١٧	٢١١٣	M ذكور	٢ - محلة الخيرية
١٢٤	١٨٦	٢٧٢	٢٧٧	٣٣٢	٢٥٤	٣٩٦	١٣	١٩٨٥	F اناث	
٢٤٤	٣٩٤	٥٠٦	٥٤٠	٧١٧	٥٥٣	٨٣٤	٣٠	٤٠٩٨	T المجموع	
٤٤	٨٥	٧٨	٣٨	٣٤	٩٣	١٥٦	-	٦١٧	M ذكور	٣ - القرية VILLAGES
٣٩	٦١	٩٣	٧١	١٢٦	١١٨	١٤١	-	٧٣٨	F اناث	
٨٣	١٤٦	١٧١	١٠٩	١٦٠	٢١١	٢٩٧	-	١٣٥٥	T المجموع	
٩٦	١٥٠	١٧٥	١٠٩	٧٨	١٤٧	٣١٠	-	١٢٢١	M ذكور	٤ - الضلوعية (الجبور)
٨٥	١٣٥	٢٠٢	١٧١	٢٤٧	٢٩٥	٣٤٤	-	١٦٢٠	F اناث	
١٨١	٢٨٥	٣٧٧	٢٨٠	٣٢٥	٤٤٢	٦٥٤	-	٢٨٤١	T المجموع	
٥١٥	٧٥١	١٠٧٠	٥٠٣	٥٠٨	٨٤٢	١٥٨٩	١٣	٦٨٢٨	M ذكور	٥ - مجموعة قرى (٣)
٥٣١	٧٢١	١٣٦٢	٨٤٧	١١٥٥	١٦٠٢	٣١٢٢	٩	٩٣٣٨	F اناث	
١٠٤٦	١٤٧٢	٢٤٣٢	١٣٥٠	١٦٦٣	٢٤٤٤	٣٧١١	٢٢	١٦١٦٦	T المجموع	
٨٧٦	١٣٠٥	١٦٨٠	١٠٦٤	١٢٧٧	١٦١٥	٢٨٢٨	٣٦	١٢٢٢٨	T.M. مجموع الذكور	
٨٧٣	١٢٤٧	٢٠٩٨	١٥٩٠	٢١٣٦	٢٤٩٢	٣٢٨٤	٢٩	١٥٢٢٤	T.F. مجموع الاناث	
١٧٤٩	٢٥٥٢	٣٧٧٨	٢٦٥٤	٣٤١٣	٤١٠٧	٦١١٢	٦٥	٢٧٤٥٢	G.T. المجموع العام	

(١) لا يشمل الاشخاص الذين يقل سنهم عن خمس سنوات

(٢) لا يشمل الاشخاص الذين يقل سنهم عن عشر سنوات

(٣) ان هذه المجموعة تضم (٤٣) قرية وجماعة اهمها :-

٤٢٩ = (٢٢٨٥+٢٠١٤)	٢ - حاوي عتاب ونفوسها	٥٩١ = (٣٢١٥+٢٧٠٠)	١ - عكاب البوجيلي ونفوسها
٨١٧ = (٤٦٠٥+٣٥٧٢)	٦ - خضيرة ونفوسها	٨٧٣ = (٤٧٥٥+٣٩٨٥)	٥ - عكاب البوحشمة ونفوسها
٥٦٨ = (٣١٦٥+٢٥٢٣)	١٠ - طوبية ونفوسها	٤٤١ = (٢٤٣٥+١٩٨٥)	٩ - بني تميم البوحسان ونفوسها
٧٤٣ = (٤٧٧٥+٢٦٦٨)	١٤ - عزيز سامراء ونفوسها	٢٦٥ = (١٣٣٥+١٣٣٠)	١٣ - ام شعيفة ونفوسها
٤٦٨ = (٢٦٥٥+٢٠٣٣)	١٨ - حباب ونفوسها	٣٩٩ = (٢٦٨٥+١٣١٥)	١٧ - شطيظ الخرج ونفوسها
٤٦٠ = (٢٧٢٥+١٨٨٥)	٢٢ - طالعة (الحمل) ونفوسها	٤٧٧ = (٢٨١٥+١٩٦٢)	٢١ - مسعود ونفوسها
٥٣٩ = (٣٤٧٥+١٩٢٣)	٢٦ - جويرات ونفوسها	٢٨٠ = (١٧٤٥+١٠٦٠)	٢٥ - الكبة والطريشة ونفوسها
٧٣٠ = (٣٨٤٥+٣٤٦٥)	٣٠ - السراجي ونفوسها	٧٧١ = (٤٠١٥+٣٧٠٠)	٢٩ - العلك ونفوسها

TABLE - NO . 1 - Population of Quarters Or Villages By Age

Balad Nahiga

حالات غير معينة Unknown	MARITAL STATUS 2)								الامام بالقراءة والكتابة (1) LITERACY (1)		مجهولو السن Un - known	60 And Over
	مفترقون Separated	متراولون widow- ed	مطلقون او مطلقات Divorced	متزوجون من اربعة Married with 4 wives	متزوجون من ثلاث Married with 3 wives	متزوجون من اثنتين Married with Two wives	متزوجون بواحدة او تزوجات Married with one wife)	عزب Un - Married	اميين Illiterates	يقراون ويكتبون Literates		
-	-	14	1	3	7	40	457	364	834	286	6	122
-	-	110	1	-	-	-	601	329	1234	30	2	137
-	-	129	2	3	7	40	1008	793	2068	321	8	209
-	-	20	3	1	3	39	687	640	1286	406	2	181
-	1	130	6	-	-	-	800	406	1086	16	4	103
-	1	100	9	1	3	39	1487	1046	2872	422	6	334
-	-	1	-	-	2	18	230	117	440	16	1	88
-	-	30	-	-	-	-	270	174	097	-	3	86
-	-	36	-	-	2	18	000	291	1042	16	4	174
-	-	17	1	-	3	00	424	269	838	73	1	100
-	1	121	1	-	-	-	037	321	1270	1	-	141
-	1	138	2	-	3	00	961	090	2113	74	1	296
-	-	01	2	6	19	268	2001	1063	4908	294	32	1031
-	1	004	27	-	-	-	3200	1891	7203	22	20	982
-	1	000	29	6	19	268	0701	3404	12161	316	07	2013
-	-	103	7	10	34	410	4299	2903	8361	1070	42	1077
-	3	910	30	-	-	-	0408	3121	11890	74	34	1499
-	3	1013	42	10	34	410	9707	6074	20206	1149	76	3076

(1) People Under Five Years of Age Excluded .

(2) People Under Ten Years of Age Excluded .

(3) This group includes 43 villages 31 of which with a population of more than 200 persons and the rest are of less than 200 persons .

- | | | |
|--|--|----|
| 203 = (143ث+110ذ) - مقام الامام السيد محمد ونفوسها | 468 = (268ث+200ذ) - المزاريع ونفوسها | 3 |
| 343 = (200ث+143ذ) - مجمع جبارات ونفوسها | 606 = (368ث+238ذ) - عزيز بلد ونفوسها | 7 |
| 820 = (023ث+302ذ) - ابو صفة (طرفه) ونفوسها | 230 = (147ث+83ذ) - صدر الدجيل كبان ونفوسها | 11 |
| 616 = (381ث+230ذ) - ضلوعية البوجواري ونفوسها | 204 = (101ث+103ذ) - ضلوعية خزرج ونفوسها | 10 |
| 462 = (238ث+224ذ) - رفيعات ونفوسها | 327 = (182ث+145ذ) - قادرية ونفوسها | 19 |
| 230 = (122ث+108ذ) - مخالبة ونفوسها | 212 = (143ث+69ذ) - غضيرفة ونفوسها | 23 |
| 330 = (181ث+149ذ) - حويجة البحرية ونفوسها | 222 = (141ث+81ذ) - حيالة ابو فراج ونفوسها | 27 |
| | 000 = (296ث+204ذ) - كبان سعد السعدون ونفوسها | 31 |

الجدول الثاني - تصنيف السكان حسب المصاهات
Infirmities and Type of Residence

قضاء سامراء
مركز قضاء سامراء

عدد المصاهات Number of Families	عدد السكان Miscellaneous	ذو اكتر من واحدة Having more than one infirmitiy	مصابون احد الاطراف او جزء منها او اصحاب اوضاع Lame and Helpless	مشلولو الجسم او احد الاطراف او ممد Totally or partially paralyzed	مجنون او ضعيف Insane and feeble minded	عمور Blind of one eye	أبكم Dumb	أعمى Totally Blind	أصم Deaf	الاجانب Foreigners	العدد Total	الجنس Sex	الحقة او القرية Quarter or Village.
٢٢١	١	-	٣	٣	-	٥	-	١٤	٢	-	٤٥١	M ذكور	حقة القلعة
	١	-	١	-	-	١	١	٦	-	-	٥٣٢	F اناث	
	٢	-	٤	٣	-	٦	١	٢٠	٢	-	٧٨٣	T المجموع	
٢٥٥	١٣	-	٩	٨	٤	١٨	-	٦	٢	٢٣١	٢١٥٣	M ذكور	حقة البرقية
	١	-	١	١	٢	٢	-	١٣	١	١٤٣	٢٣٥٨	F اناث	
	١٤	-	١٠	٩	٦	٢٠	-	١٦	٣	٣٧٤	٤٥١١	T المجموع	
١٢٢	٣	-	٤	٩	٥	٢٢	-	١١	٢	١١	١٤٣٤	M ذكور	حقة الخيرية
	٤	-	٣	٥	٣	١١	١	١١	-	٩	١٥٤٥	F اناث	
	٧	-	٧	١٤	٨	٣٣	١	٢٢	٢	٢٠	٢٩٧٩	T المجموع	
٢٢٩	٢	-	٧	٧	-	٨	٢	٧	١	-	١٢٥٣	M ذكور	القرى VILLAGES
	٣	-	٦	١	-	٥	-	١٢	١	-	١٤٩٦	F اناث	
	٥	-	١٣	٨	-	١٣	٢	١٩	٢	-	٢٧٤٩	T المجموع	
	٢	-	٥	٢	-	٢	١	٥	٢	-	٧٦٨	M ذكور	حاوي البساط
	-	-	٣	١	-	٢	٢	٤	-	-	٨٤١	F اناث	
	٢	-	٨	٣	-	٤	٣	٩	٢	-	١٦٠٩	T المجموع	
	١	-	٤	٣	١	٢	١	٤	-	-	٥٢٠	M ذكور	الديوانية
	-	-	-	١	-	٢	-	٢	١	-	٥٠٨	F اناث	
	١	-	٤	٤	١	٤	١	٦	١	-	١٠٢٨	T المجموع	
	١	-	٦	٤	-	٨	١	١١	٢	-	١٢٥٩	M ذكور	مكيشيفة
	٢	-	-	-	-	٤	-	٤	-	-	١٤٣٦	F اناث	
٢	٣	-	٦	٤	-	١٢	١	١٥	٢	-	٢٦٩٥	T المجموع	
	١٣	-	٩	٧	٤	٢٢	-	١٠	٥	-	٤٣٢	M ذكور	صعبوية
	٣	١	٤	٣	-	٩	١	١٩	١	-	٥٥٧	F اناث	
	١٦	١	١٣	١٠	٤	٣١	١	٢٩	٦	-	٩٨٩	T المجموع	
	١٨	١	٤٤	٢٥	٨	٦٢	٤	٤٦	١٠	-	٥١٨٦	M ذكور	مجموعة
	٦	١	٨	١١	٣	٢٧	٦	٤٥	١	-	٦٨٩١	F اناث	قرى (١)
٦٨	٢٤	٢	٥٢	٣٦	١١	٨٩	١٠	٩١	١١	-	١٢٠٧٧	T المجموع	
	٥٤	١	٩١	٦٨	٢٢	١٤٩	٩	١١١	٢٦	٢٤٢	١٣٤٥٦	T.M. مجموع الذكور	
	٢٠	٢	٢٦	٢٣	٨	٦٣	١١	١١٦	٥	١٥٢	١٦١٦٤	T.F. مجموع الاناث	
١٠٠٢	٧٤	٣	١١٧	٩١	٣٠	٢١٢	٢٠	٢٢٧	٣١	٣٩٤	٢٩٦٢٠	G.T. المجموع العام	

(١) ان هذه المجموعة تضم (٧٦) قرية وجماعة اهمها :-

- | | | | |
|------------------------------|-----------------|--------------------------|-----------------|
| ١ - التوت ونفوسها | ٢٨٣ = (١٥٨+١٢٥) | ٢ - صراة الاغبر ونفوسها | ٢١٠ = (١٣٦+٧٤) |
| ٥ - عظيم عيشة الامام ونفوسها | ٢٠٣ = (١٣٣+٧٠) | ٦ - طريشة ونفوسها | ٦٠١ = (٣٥٥+٢٤٦) |
| ٩ - حويجة ابو صالح ونفوسها | ٢٦٠ = (١٥٣+١٠٧) | ١٠ - حويجة صلحام ونفوسها | ٢٨٨ = (١٦٠+١٢٨) |
| ١٣ - الشكرة ونفوسها | ٤٨١ = (٢٦١+٢٢٠) | ١٤ - الفضلانية ونفوسها | ٢٦٥ = (١٢٣+١٤٢) |
| ١٧ - الركة ونفوسها | ٣٩١ = (٢٠٤+١٨٧) | ١٨ - ام الطلاب ونفوسها | ٢٣٨ = (١٢١+١١٧) |
| ٢١ - زلاية ونفوسها | ٣٨٧ = (٢١٩+١٦٨) | | |

انواع المساكن

Table No. 2- Classification of Population by

Samarra Qadha
Samarra Qadha Center

وسائل النقل البرية والبحرية Means of transportation	المدارس Schools	الوزارات الدينية Religious Institutions	الوزارات العامة Public Institutions	الوزارات الحكومية Government Institutions	الكواخ حرافق جراديع دانات بنات كل بيت بيوت شارع Huts etc.		الدور المأهولة باكثر من عائلة واحدة Multi-family houses (5)			دور لبن Mud-houses		مجموعات Houses and
					عدد التفرس Number of persons	عدد العائلات Number of families	عدد التفرس Number of persons	عدد العائلات Number of families	عدد المساكن Number of houses	عدد العائلات Number of families	عدد التفرس Number of persons	
-	-	-	-	-	51		24					226
-	-	-	-	-	29		87					206
-	-	-	-	-	90	20	161	57	25	-	-	742
-	66	-	38	87	14		1127					1002
-	-	-	46	3	1		1264					1187
-	66	-	84	90	15	3	2391	458	150	-	-	2239
-	-	-	-	-	-	-	1079					366
-	-	-	-	-	1		1142					411
-	-	-	-	-	1	1	2229	401	130	-	-	887
-	-	-	-	6	-		667					580
-	-	-	-	-	-		774					722
-	-	-	-	6	-		1331	292	108	-	-	1302
-	-	-	-	-	768		-					-
-	-	-	-	-	1341		-					-
-	-	-	-	-	1609	258	-					-
-	-	-	-	-	520		-					-
-	-	-	-	-	508		-					-
-	-	-	-	-	1028	148	-					-
-	-	-	-	-	1231		-					28
-	-	-	-	-	1409		-					27
-	-	-	-	-	2640	477	-					55
-	-	-	-	1	408		-					23
-	-	-	-	-	532		-					25
-	-	-	-	1	940	160	-					48
-	-	-	2	2	1891		10					196
-	-	-	-	-	711		5					175
-	-	-	2	2	11687	2196	15	8	1	-	-	381
-	66	-	40	96	7968		2957					2571
-	-	-	46	3	10042		3272					2953
-	66	-	86	99	18010	3213	6229	1216	414	-	-	2554

(1) This group includes 76 villages 21 of which with a population of more than 200 persons and the rest are of less than 200 persons.

(*) This correspondsto tenements.

- | | | | |
|------------------|------------------------------|-----------------|-----------------------------------|
| 237 = (1025+135) | 4 - زبير ونفوسها | 478 = (226+252) | 3 - شناس ونفوسها |
| 559 = (226+333) | 8 - بنات الحسن ونفوسها | 370 = (164+206) | 7 - شيخ رباح ونفوسها |
| 361 = (176+185) | 12 - الكوير آل عثمان ونفوسها | 216 = (105+115) | 11 - الطوبرانية جماعة حسين النائب |
| 322 = (136+186) | 16 - الحمراء ونفوسها | 355 = (154+201) | 15 - معجيل ونفوسها |
| 734 = (357+377) | 20 - خريجة ونفوسها | 768 = (348+420) | 19 - سموم ونفوسها |

الجدول الثاني - تصنيف السكان حسب المآهات
Infirmities and Type of Residence

قضاء سامراء
 ناحية الرجيل (سميكة)

عدد دور القصور building	المآهات Infirmities										العدد Total	الجنس Sex	الحلة او القرية Quarter or Village.
	عدد دور القصور building	مصابون بالعمى او الارفاق او كلاهما Lame and Helpless	مصابون بالشلل او الارفاق او كلاهما Paralysis or palsy	مصابون بالجنون او الارفاق او كلاهما Insane and feeble minded	أعمى Blind of one eye	أبكم Dumb	عمى كلي Totally Blind	أصم Deaf	أجانب Foreigners	عراقيون Iraqis			
٦٤	٢	٣	١	-	٦	-	٨	٤	-	٤٦١	M ذكور	١ - حلة خزرج	
	١	-	-	١	٨	-	٧	-	-	٥٢٤	F اناث		
	٢	٣	١	١	١١	-	١٥	٤	-	٩٥٥	T المجموع		
	٩	١١	١٧	٦	٣١	٦	١٢	٦	-	١٢٨٩	M ذكور	٢ - حلة الحاريل	
	١	٥	٧	-	٢١	-	٨	٢	-	١٥٢٤	F اناث		
٢١٢	١٠	١٦	٢٤	٦	٥٢	٣	٢٠	٨	-	٢٨١٣	T المجموع	٣ - حلة الدري VILLAGES	
	٤	٤	٤	-	٨	-	٣	٣	-	٤٣٠	M ذكور	جماعة	
	٢	-	-	-	٦	-	٥	-	-	٤٨٥	F اناث	المبايحي	
١٤٦	٤	٤	٤	-	١٤	-	٨	٣	-	٩١٥	T المجموع		
	١	٥	١١	٢	٨	١	١٥	٤	-	١٢١٢	M ذكور	٤ - مجموعة قرى (١)	
	-	-	٢	-	٧	١	٣	٢	-	١٤٧٨	F اناث		
٧٢	١	٥	١٣	٧	١٥	٢	١٨	٦	-	٢٦٩٠	T المجموع		
	١٦	٢٣	٣٣	٥	٥٠	٤	٣٨	١٧	-	٣٣٦٢	T.M مجموع الذكور		
	٣	٥	٩	١	٤٢	١	٢٣	٤	-	٤٠١١	T.F مجموع الاناث		
٤٩٤	١٩	٧٨	٤٢	٦	٩٢	٥	٦١	٢١	-	٧٣٧٣	GT المجموع العام		

(١) ان هذه المجموعة تضم (١٣) قرية وجماعة اهمها :-

١ - جماعة عكاب ونفوسها (٣٣٢+٣٣٦) = ٥٥٨ ٢ - جماعة جعفر الجلي ونفوسها (١٢٦+١٥٦) = ٢٨٢

Table No. 2- Classification of Population by

Samarra Qadha
Dujelah (Sumaika) Nahiya

وسائل النقل البرية والسبية Means of transportation	المدارس Schools	الوزارات الدينية Religious Institutions	المؤسسات العامة Public Institutions	المؤسسات الحكومية Government Institutions	أكواخ صرافك جراديع دامات بنات كل نوع بيوت شعر خراب Huts etc.		الدور المتأهولة بأكثر من عائلة واحدة Multi - family houses (*)			دور لينة Mud - houses		عمارات Houses and Number of persons
					عدد التفرس Number of persons	عدد العائلات Number of families	عدد المساكن Number of houses	عدد العائلات Number of families	عدد التفرس Number of persons	عدد العائلات Number of families		
-	-	-	-	-	-	-	251	-	-	-	-	180
-	-	-	-	-	-	-	402	-	-	-	-	222
-	-	-	-	-	-	-	503	81	30	1	1	402
-	-	-	-	-	-	-	736	-	-	-	-	503
-	-	-	-	-	-	-	879	-	-	-	-	645
-	-	-	-	-	-	-	1615	273	118	-	-	1198
-	-	-	-	-	-	-	26	-	-	-	-	404
-	-	-	-	-	2	2	22	-	-	-	-	461
-	-	-	-	-	2	2	48	7	3	-	-	865
-	-	-	-	37	897	11	11	-	-	53	-	214
-	-	-	-	2	1128	17	17	-	-	57	-	284
-	-	-	-	39	2025	115	78	4	1	110	20	488
-	-	-	-	37	897	-	1024	-	-	53	-	1351
-	-	-	-	2	1130	-	1220	-	-	57	-	1602
-	-	-	-	39	2025	116	3288	365	152	110	20	3593

(1) This group includes 13 villages 4 of which with a population of more than 200 persons and the rest are of less than 200 persons.

(*) This corresponds to tenements .

٤٤٧ = (٢٢٨٥ + ٢١٩٣)

٤ - شيخ جميل ونفوسها ٣٤٩ = (١٩٥٥ + ١٥٤٣)

٣ - جميل العمران ونفوسها

الجدول الثاني - تصنيف السكان حسب المآهات
Infirmities and Type of Residence

عدد دور، قصور، buildings	المآهات Infirmities										العدد Total		الجنس Sex	الحلة او القرية Quarter or Village.
	عدد المآهات Number of families	Miscellaneous	ذو اذى من مآهات Having more than one infirmity	مقطع احد الاطراف او جزء منها او اعرج او اعرج Lane and Helpless	مشلول الجسم او احد الاطراف او معد Totally or partially paralyzed	مجنون او متوهم Insane and feeble minded	عمور Blind of one eye	أبكم Deaf	عمور Totally Blind	اجانب Foreigners	عراقيون Iraqis	العدد Total		
	٢٧	١	١١	٧	١	٤٨	٥	٢٠	٩	٦	١٤٤٩	M	ذكور	١ - محلة الشرقية
	١	٢	٢	٣	-	١٩	-	٢٠	٣	٧	١٥٤٣	F	اناث	
٣٦٧	٢٨	٣	١٣	١٠	١	٦٧	٥	٤٠	١٢	١٣	٢٩٩٢	T	المجموع	
	٢١	-	١٣	٨	٧	٧٠	٤	٣٢	٧	١٧	٢١١٣	M	ذكور	٢ - محلة الغربية
	١٠	-	٧	٥	-	٣٩	٤	٥٤	٧	١٣	١٩٨٥	F	اناث	
٥٣٤	٣١	-	٢٠	١٣	٧	١٠٩	٨	٨٦	١٤	٣٠	٤٠٩٩	T	المجموع	
	٤	-	٤	٣	١	١١	-	١٤	١	-	٦١٧	M	ذكور	٣ - القرية VILLAGES الفرحانية
	٢	-	١	٤	-	٦	-	١٠	-	-	٧٣٨	F	اناث	
١	٦	-	٥	٧	١	١٧	-	٢٤	١	-	١٣٥٥	T	المجموع	
	١٣	-	١٠	٧	١	١٥	-	١٣	٩	-	١٢٢١	M	ذكور	٤ - الضلوعية (جبور)
	٤	-	٢	٢	-	٢	-	٥	١	-	١٦٢٠	F	اناث	
٥	١٧	-	١٢	٩	١	١٧	-	١٨	١٠	-	٢٨٤١	T	المجموع	
	٤٩	-	٥٨	٤٠	١٦	٧٠	٢٨	٧٤	٣٥	١٣	٦٨٢٨	M	ذكور	٥ - مجموعة قرى (١)
	٩	٢	١٣	١٢	٢	٣٩	١٥	٦٩	٩	٩	٩٣٣٨	F	اناث	
٦١	٥٨	٢	٧١	٥٢	١٨	١٠٩	٤٣	١٤٣	٤٤	٢٢	١٦١٦٦	T	المجموع	
	١١٤	١	٩٦	٦٥	٢٦	٢١٤	٣٧	١٥٣	٦١	٣٦	١٢٢٢٨	T. M.	مجموع الذكور	
	٢٦	٤	٢٥	٢٦	٢	١٠٥	١٩	١٥٨	٢٠	٢٩	١٥٢٢٤	F. T.	مجموع الاناث	
٩٦٨	١٤٠	٥	١٢١	٩١	٢٨	٣١٩	٥٦	٣١١	٨١	٦٥	٢٧٤٥٢	G. T.	المجموع العام	

(١) ان هذه المجموعة تضم (٤٣) قرية وجماعة اهمها :-

- | | | | |
|-------------------|----------------------------|-------------------|-------------------------------|
| ٤٢٩ = (٢٠١ + ٢٢٨) | ٢ - حاوي عتاب ونفوسها | ٥٩١ = (٢٧٠ + ٣٢١) | ١ - عكاب البوجيلي ونفوسها |
| ٨١٧ = (٤٦٠ + ٣٥٧) | ٦ - حضيرة ونفوسها | ٨٧٣ = (٤٧٥ + ٣٩٨) | ٥ - عكاب ابو حشمة ونفوسها |
| ٥٦٨ = (٣١٦ + ٢٥٢) | ١٠ - طوية ونفوسها | ٤٤١ = (٢٤٣ + ١٩٨) | ٩ - بني تميم ابو حسان ونفوسها |
| ٧٤٣ = (٤٧٧ + ٢٦٦) | ١٤ - عزيز سامراء ونفوسها | ٢٦٥ = (١٣٣ + ١٣٢) | ١٣ - ام شعيفة ونفوسها |
| ٤٦٨ = (٢٦٥ + ٢٠٣) | ١٨ - حباب ونفوسها | ٣٩٩ = (٢٦٨ + ١٣١) | ١٧ - شطيخ الخرج ونفوسها |
| ٤٦٠ = (٢٧٢ + ١٨٨) | ٢٢ - طالعة (الحمل) ونفوسها | ٤٧٧ = (٢٨١ + ١٩٦) | ٢١ - مسعود ونفوسها |
| ٥٣٩ = (٣٤٧ + ١٩٢) | ٢٦ - جويرات ونفوسها | ٢٨٠ = (١٧٤ + ١٠٦) | ٢٥ - الكية والطريشة ونفوسها |
| ٧٣٠ = (٣٨٤ + ٣٤٦) | ٣٠ - السراجي ونفوسها | ٧٧١ = (٤٠١ + ٣٧٠) | ٢٩ - العلك ونفوسها |

Table No. 2- Classification of Population by

Samarra Qadha
Balad Nahiya

وسائل النقل البرية والبحرية Means of transportation	المدارس Schools	الوزارات الدينية Religious Institutions*	الوزارات العامة Public Institutions	الوزارات الحكومية Government Institutions	عدد التوتون Number of persons	عدد العائلات Number of families	الدور المأهولة بأكثر من عائلة واحدة Multi-family houses (•)		دور لبن Mud-houses		عمارات Houses and	
							عدد التوتون Number of persons	عدد العائلات Number of families	عدد التوتون Number of persons	عدد العائلات Number of families	عدد التوتون Number of persons	عدد العائلات Number of families
-	-	-	-	-	-	-	٤٤٢	-	-	-	-	١٠١٣
-	-	-	-	-	-	-	٤٢٧	-	-	-	-	١١٢٣
-	-	-	-	-	-	-	٨٦٩	١٥٢	٦٨	-	-	٢١٣٦
-	-	-	٨	١٠٤	-	-	٤٥٦	-	-	-	-	١٥٦٢
-	-	-	٤	-	-	-	٤٤٥	-	-	-	-	١٥٤٩
-	-	-	١٢	١٠٤	-	-	٩٠١	١٧٧	٦٠	-	-	٣١١١
-	-	-	-	-	٦١٦	-	-	-	-	-	-	١
-	-	-	-	-	٧٣٨	-	-	-	-	-	-	-
-	-	-	-	-	٣٥٤	٢٤٠	-	-	-	-	-	١
-	-	-	-	-	١١٩١	-	-	-	-	-	-	٣٠
-	-	-	-	-	٣٧٤	-	-	-	-	-	-	٣٦
-	-	-	-	-	٥٨٨	٤٣٧	-	-	-	-	-	٦٦
-	-	٨٠	١٧	٣	٦٤٣٤	١٥	١٥	-	-	-	-	٢٣٤
-	-	١٢٢	٣	-	٧٦٤٨	١٧	١٧	-	-	-	-	٢٥٧
-	-	٢٠٢	٢٠	٣	١٥٤٤٠	٣٢	٣٢	٤	١	-	-	٤٩١
-	-	٨٠	٢٥	١٠٧	٨٢٩٩	-	٩١٣	-	-	-	-	٢٨٤٠
-	-	١٢٢	٧	-	١١٢٧٠	-	٨٨٩	-	-	-	-	٢٩٦٥
-	-	٢٠٢	٣٢	١٠٧	١٩٥٦٩	٣٣٣٥	١٨٠٢	٣٣٣	١٢٩	-	-	٥٨٠٥

(1) This group includes 43 villages 31 of which with a population of more than 200 persons and the rest are of less than 200 persons.

(*) This correspondsto tenements.

٢٥٣ = (١٤٣+١١٠)	٤ - مقام الامام السيد محمد ونفوسها	٤٦٨ = (٢٦٨+٢٠٠)	٣ - المزاريع ونفوسها
٣٤٣ = (٢٠٠+١٤٣)	٨ - مجمع جبارات ونفوسها	٦٥٦ = (٣٦٨+٢٨٨)	٧ - عزيز بلد ونفوسها
٨٢٥ = (٥٢٣+٣٠٢)	١٢ - البوصفة (طرفه) ونفوسها	٢٣٥ = (١٤٧+٨٨)	١١ - صدر الدجيل ونفوسها
٦١٦ = (٣٨١+٢٣٥)	١٦ - ضلوعية ابو جوارى ونفوسها	٢٥٤ = (١٥١+١٠٣)	١٥ - ضلوعية خزرج ونفوسها
٤٦٢ = (٢٣٨+٢٢٤)	٢٠ - رفيعه ونفوسها	٣٣٧ = (١٨٢+١٥٥)	١٩ - قادريه ونفوسها
٢٣٥ = (١٢٢+١١٣)	٢٤ - مخالبه ونفوسها	٢١٢ = (١٤٣+٦٩)	٢٣ - غضيريفه ونفوسها
٣٣٠ = (١٨١+١٤٩)	٢٨ - حويجه البحرية ونفوسها	٢٢٢ = (١٤١+٨١)	٢٧ - حياله ابو فراج ونفوسها
		٥٠٠ = (٢٩٦+٢٠٤)	٣١ - كبان سعد السعدون ونفوسها

الجدول الثالث - سكان قضاء سامراء حسب الوحدات الادارية

and by Place of Birth (Iraqis)

الوحدات الادارية Administrative Divisions	الجنس Sex	المعد Total.									
		اللولدون في لواء :									
		عراقيون Iraqis	اجانب Foreigners	بغداد Baghdad	البصرة Basrah	الوصل Mosul	كركوك Kirkuk	اربيل Arbil	السليمانية Sulaimaniyeh		
الحضر Urban	M ذكور	٧٠٢٠٤	٢٤٦	١٣٧٦	٣١	٦	٦٦	١			
	F اناث	٥٤٣٤٥	١٥٢	٧٠٢٤	٦١	٨	١٦	١			
	T المجموع	٣٥٨٤٧	٣٩٨	٢٠٧٩٠	٩٢	١٤	٨٢	٢			
الارياض Rural	M ذكور	١٧٤٦٩	-	١٦٢١١	٢	٢٥	٢٢	١			
	F اناث	١١٧٢٩	-	١١٤٦١	٢	٢١	٨٤	١			
	T المجموع	٢٩١٩٨	-	٢٧٦٧٢	٤	٤٦	١٠٦	٢			
الحضر Urban	M ذكور	٣٥٦٢	٢٣	٣٤٧٠	٧	١٠	٧	١			
	F اناث	٧٥٢٨	٢٠	٧٤٧٧	٢	٤	٢	١			
	T المجموع	١١٠٩٠	٤٣	١٠٩٤٧	٩	١٤	٩	٢			
الارياض Rural	M ذكور	٦٦٦٦	١٣	٦٢٧٦	٣	٧	٥٠	١			
	F اناث	٦٦٦١	٩	٥٠١١١	٨	٨	٧٠	١			
	T المجموع	١٣٣٢٧	٢٢	١١٢٨٧	١١	١٥	١٢٠	٢			
الحضر Urban	M ذكور	١٧٢٠	-	١٦٦٩	-	-	١	١			
	F اناث	٧٤٠٢	-	٢٠٣٠	-	-	-	١			
	T المجموع	٩١٢٢	-	٣٧٠٩	-	-	١	٢			
الارياض Rural	M ذكور	١٦٤٢	-	١٣٦٨	-	١٢	-	١			
	F اناث	١٩٦٣	-	١٦٦٣	-	٢	-	١			
	T المجموع	٣٦٠٥	-	٣٠٣١	-	١٤	-	٢			
مجموع الحضر T. U.	M ذكور	٩٣٢٠	٢٦٥	٩٠١٠	٢٠	١٦	٣٤	٣			
	F اناث	١٠٠١١	١٧٢	٩٧١٥	٢١	١٢	٢٣	٣			
	T المجموع	١٩٣٣١	٤٣٧	١٨٧٢٥	٤١	٢٨	٥٧	٦			
مجموع الارياض T. R.	M ذكور	٦٨٧٢٦	١٣	٦٨٧٦٣	٥	٣٤	٧٢	١			
	F اناث	٧٨٣٨٨	٩	٦٨٣٤٩	١٠	٣١	١١٧	١			
	T المجموع	١٤٧١١٤	٢٢	١٣٧١١٢	١٥	٦٥	١٨٩	٢			

ملاحظة : يقصد بالحضر سكان (القصبات) .

Table No. 3 - Population of Samarra Qadha by Administrative Divisions

Place of Birth in Liwa :									
ديالى Diyala	الديلم Dulaim	الكون Kut	العمارة Amarah	الطلة Hillah	كربلاء Kerbelah	الديوانية Diwaniyah	النتفك Munafiq	مجهول محل الولادة Unknown	المولدون خارج المراق Iraqis born abroad
11	8	3	13	8	80	3	11	1	1
31	3	3	83	0	68	11	11	3	3
20	81	8	68	11	311	20	68	3	0
10	68	1	3	1	1	1	1	1	1
38	111	1	3	1	1	1	1	1	1
120	881	3	6	8	3	8	1	8	8
13	6	3	11	11	10	1	1	1	1
16	3	1	6	6	8	1	1	1	1
28	6	3	81	20	81	8	8	8	8
33	220	31	8	1	10	8	11	1	8
30	802	20	3	1	83	8	11	1	8
38	383	33	10	3	36	01	33	3	01
6	3	3	1	1	1	1	1	1	1
10	2	1	1	3	1	1	1	1	1
61	0	3	1	0	2	1	1	1	1
107	80	0	8	1	11	1	1	1	1
180	100	1	1	1	10	1	1	1	1
334	180	8	8	3	12	1	1	1	1
33	18	11	20	20	66	6	18	1	3
30	6	0	33	18	38	11	31	1	3
88	68	61	66	83	301	88	83	6	8
131	181	20	18	6	82	13	18	3	10
286	663	33	6	3	60	10	68	1	8
030	800	33	23	6	88	38	33	6	18

الوحدات الادارية Administrative Divisions	الجنس Sex	الساكنون الدائمون والسافرون Permanent Dwellers and Travellers					
		الساكنون الدائمون Permanent Dwellers		السافرون Travellers			
		الساكنون الدائمون Permanent Dwellers	السافرون Travellers	بغداد Baghdad	البصرة Basrah	الموصل Mosul	كركوك Kirkuk
مركز قضاء سامراء Samarra Qadha Center	الحضر Urban	٤٠٢٦	٣٥٢	١٠٥	٦٤	٦	٥
	الاريف Rural	٤٤٨٠	١٠٧	٦٥	٦١	١	١
	المجموع T	٨٥٠٦	٣٦١	١٧٠	١٢٥	٧	٦
ناحية بلد Balad Nahiga	الحضر Urban	٩٣٧٩	٣٩	٦٤	١٠	٧	٧
	الاريف Rural	١١٧١٢	١٧	١٧	١٠	١	١
	المجموع T	٢١٠٩١	٥٦	٤٩	٢٠	٨	٨
ناحية الدجيل Dujelah (Sumatka) Nahiga	الحضر Urban	٣٤٦٥	١٢٠	٦٤	١٠	٧	٧
	الاريف Rural	٣٥٣٣	١٥	١١	١٠	١	١
	المجموع T	٦٩٩٨	١٣٥	٧٥	٢٠	٨	٨
ناحية الجليل Jalil Nahiga	الحضر Urban	٨٦٠٨	٧١	٥٦	١	١	١
	الاريف Rural	١١٦٨٦	١٩	١٣	١	١	١
	المجموع T	١٢٥٩٤	٩٠	٦٩	٢	٢	٢
مجموع الحضر T. U.	مجموع الحضر T. U.	١٧١٩	١	١	١	١	١
	الاريف Rural	٢٠٤٨	١	١	١	١	١
	المجموع T	٣٧٦٧	٢	٢	٢	٢	٢
المجموع العام G. T.	مجموع الحضر T. U.	١٥٧٠	٧٢	٢٨	١	١	١
	الاريف Rural	١٩٤٦	١٧	١١	١	١	١
	المجموع T	٣٥١٦	٨٩	٣٩	٢	٢	٢
المجموع العام T. R.	مجموع الحضر T. U.	٩٢١٠	٣٧٥	١٧٠	٧٤	٩	٩
	الاريف Rural	١٠٠٦١	١٢٢	٧٦	١٥	١	١
	المجموع T	١٩٢٧١	٤٩٧	٢٤٦	٨٩	١٠	١٠
المجموع العام T. R.	مجموع الحضر T. U.	١٩٥٥٧	١٨٢	١١٦	١	١	١
	الاريف Rural	٢٥٣٤٤	٥٣	٣٠	١	١	١
	المجموع T	٤٤٩٠١	٢٣٥	١٤٦	٢	٢	٢

ملاحظة : يقصد بالحضر سكان (القصبات)

Table No. 4 - Population of Samarra Qadha by Administrative Divisions

Travellers from Liwa :							
ديالى Diyala	الدايم Dulaim	الكويت Kut	العمارة Amarah	الملك Hillah	كربلاء Kerbalah	الديوانية Diwaniyah	النتفك Muntafiq
1	1	1	0	1	21	1	2
1	1	1	1	1	25	2	1
1	1	1	0	1	28	0	2
1	2	1	1	1	-	1	1
1	1	1	1	1	-	1	1
1	2	1	1	1	-	1	1
2	2	1	0	2	2	1	2
1	1	1	1	1	2	1	1
2	2	1	2	2	2	1	1
1	1	1	1	1	1	1	2
1	3	1	2	2	2	1	1
1	1	1	1	1	-	1	1
1	1	1	1	1	-	1	1
1	2	1	3	1	-	1	1
1	1	1	1	1	-	1	1
1	2	1	3	1	-	1	1
1	2	1	1	1	67	1	3
1	1	1	1	1	72	3	1
1	0	1	1	1	26	0	3
2	7	1	2	2	2	1	2
1	1	1	1	1	1	1	1
2	8	1	2	2	3	1	2

Samarra Qadha

الجدول الخامس - السكان الاجانب في كل وحدة ادارية حسب الجنسيات

قضاء سامراء

TABLE NO. 5 - Foreigners in Administrative Divisions by Nationalities

Nationalities.	ناحية الدجيل Dujelah Nahiya		ناحية بلد Balad Nahiya		مركز قضاء سامراء Samarra Qadha Center		الجنسيات	
	المجموع T	اناث F	ذكور M	اناث F	ذكور M	اناث F		
Arab Countries	٤٩	-	-	-	٣	٢٧	١٩	رعايا البلاد العربية
Afghans	٦٤	-	-	٧	٦	٢٢	٢٩	رعايا المملكة الافغانية
Indians and Pakestanians.	١٨	-	-	-	-	٢	١٦	هنود وباكستانيون
Iranians.	٣٢٢	-	-	٢٢	٢٧	٩٨	١٧٥	رعايا المملكة الايرانية
British.	٦	-	-	-	-	٣	٣	رعايا بريطانيا العظمى
Grand Total.	٤٥٩	-	-	٢٩	٣٦	١٥٢	٢٤٢	المجموع العام

Samarra Qadha

الجدول السادس - سكان كل وحدة ادارية حسب الديانة

قضاء سامراء

TABLE NO. 6 - Population of Administrative Divisions by Religion.

المجموع العام G. P.	ناحية الدجيل Dujelah Nahiya		ناحية بلد Balad Nahiya		مركز قضاء سامراء Samarra Qadha Center		الديانة Religion
	الارياض Rural	الحضر Urban	الارياض Rural	الحضر Urban	الارياض Rural	الحضر Urban	
٢٩٢٨٨	١٦٣٧	١٧٢٠	٨٦٧٦	٣٥٦٨	٩٤٠٧	٤٢٨٠	مذكور M
٣٥٥٦٥	١٩٦١	٢٠٤٨	١١٧٠٥	٣٥٤٣	١١٧٢٤	٤٥٨٤	اناث F
٦٤٨٥٣	٣٥٩٨	٣٧٦٨	٢٠٣٨١	٧١١١	٢١١٣١	٨٨٦٤	المجموع T
١٥	-	-	-	٦	٩	-	مذكور M
٥	-	-	-	-	٥	-	اناث F
٢٠	-	-	-	٦	١٤	-	المجموع T
٢٠	٥	-	٣	١٠	٢	-	مذكور M
٨	٢	-	-	٥	-	-	اناث F
٢٨	٧	-	٣	١٥	٢	-	المجموع T
٣٢	-	-	-	١	-	-	مذكور M
٢	-	-	-	-	-	-	اناث F
٣	-	-	-	١	-	-	المجموع T

ملاحظة : لا يوجد يزيدون ولا من ذوي العقائد الاخرى *

Table No. 7-Occupations by Administrative Divisions

الجموع العام G.T.	ناحية الدجيل Dujelah Nahiya		مركز قضاء سامراء Balad Nahiya Samarra Qadha Center				الجنس Sex	الحرف Occupations
	الارياض Rural	الحضر Urban	الارياض Rural	الحضر Urban	الارياض Rural	الحضر Urban		
١٢٧٠٨	٨٦٣	٦٠١	٥٠٨٦	١١٤٥	٤٧٢٠	٢٩٣	M ذكور	الاتاج الزراعي والحيواني Agriculture and livestock production
٧٠٤	٢٢	١٦	٣٠٦	١٧	٣٤٣	-	F اناث	
١٣٤١٢	٨٨٥	٦١٧	٥٣٩٢	١١٦٢	٥٠٦٣	٢٩٣	T المجموع	
٤	-	-	-	-	٤	-	M ذكور	صيد الماء والبر Fishing and hunting.
-	-	-	-	-	-	-	F اناث	
٤	-	-	-	-	٤	-	T المجموع	
١٥	-	١	-	٣	١	١٠	M ذكور	المشتغلون في تحضير وسجيز مواد البناء والغبار (سمك - حص - طابوق .. الخ) Preparation of materials of construction (cement, bricks, lime, etc.) and ceramics.
-	-	-	-	-	-	-	F اناث	
١٥	-	١	-	٣	١	١٠	T المجموع	
-	-	-	-	-	-	-	M ذكور	العاملون في المناجم والمحاجر (عدا مناجم النفط) Mining and quarrying except oil.
-	-	-	-	-	-	-	F اناث	
-	-	-	-	-	-	-	T المجموع	
١٤	١	-	-	٦	-	٧	M ذكور	صنع الاطعمة النباتية Industries connected with vegetable foods.
-	-	-	-	-	-	-	F اناث	
١٤	١	-	-	٦	-	٧	T المجموع	
١٤	-	-	٢	٢	١	٩	M ذكور	صنع الاطعمة الحيوانية Industries connected with animal foods.
١٦	-	٢	-	١	-	١٣	F اناث	
٣٠	-	٢	٢	٣	١	٢٢	T المجموع	
-	-	-	-	-	-	-	M ذكور	استخراج النفط والصناعات المتعلقة بمنتجاته Extraction of petroleum and manu- facture of petroleum products.
-	-	-	-	-	-	-	F اناث	
-	-	-	-	-	-	-	T المجموع	
-	-	-	-	-	-	-	M ذكور	صناعات المشروبات الكحولية والمياه الغازية والتليج Beverage industries (alcoholic and non-alcoholic).
-	-	-	-	-	-	-	F اناث	
-	-	-	-	-	-	-	T المجموع	
-	-	-	-	-	-	-	M ذكور	صناعات التبغ والسكاير Tobacco manufacture.
-	-	-	-	-	-	-	F اناث	
-	-	-	-	-	-	-	T المجموع	
-	-	-	-	-	-	-	M ذكور	صناعات الصابون والشحاط والمواد الكيمياوية الاخرى Soap, matches, and other chemical industries.
-	-	-	-	-	-	-	F اناث	
-	-	-	-	-	-	-	T المجموع	
٦٦	٢	٧	٥	٢٢	١	٢٩	M ذكور	صناعات الخشب والخيزران والسعف والنجارة عموما Manufacture of wood (furniture and fixture) bamboo, canes, etc
-	-	-	-	-	-	-	F اناث	
٦٦	٢	٧	٥	٢٢	١	٢٩	T المجموع	
٤	-	-	-	٣	-	١	M ذكور	صنع الجلود وديباغتها Manufacture of leather.
-	-	-	-	-	-	-	F اناث	
٤	-	-	-	٣	-	١	T المجموع	

Table No. 7- (Continued) Occupations by Administrative Divisions

الرقم المجموع العام	ناحية الدجيل Dujlah Nahiya		ناحية بلد Bdai Nahiya		مركز قضاء سامراء Samarra Qadha Center		الجنس Sex	المهنة Occupations	
	الاريف kurai	الحضر Urban	الاريف kurai	الحضر Urban	الاريف Rural	الحضر Urban			
١٥	-	-	-	٣	-	١٢	M ذكور	صناعات الاحذية والادوات الجلدية	١٣
-	-	-	-	-	-	-	F اناث	(السراجية)	
١٥	-	-	-	٣	-	١٢	T المجموع	Manufacture of footwear, saddlery and leather products.	
١٤٨	٢	١٥	٩	٢٣	٤٧	٥٢	M ذكور	صناعات النسيج بأنواعه	١٤
١٦	-	-	٦	٢	٢	٦	F اناث		
١٦٤	٢	١٥	١٥	٢٥	٤٩	٥٨	T المجموع	Textiles Industries.	
٢٨	-	١	٧	٦	-	٢١	M ذكور	الخطاطة	١٥
٨٤	١	١	٢	٧	٢٤	٤٩	F اناث		
١٢٢	١	٢	٩	١٦	٢٤	٧٠	T المجموع	Tailoring and dressmaking.	
٧٠	-	٤	٧	٣٠	٣	٢٦	M ذكور	تجهيز المعادن وصنع الادوات المعدنية	١٦
-	-	-	-	-	-	-	F اناث		
٧٠	-	٤	٧	٣٠	٣	٢٦	T المجموع	Metallurgy and Manufacture of metal articles.	
٢٢	١	٢	٥	١	١	١٣	M ذكور	تصليح الآلات الميكانيكية	١٧
-	-	-	-	-	-	-	F اناث		
٢٣	١	٢	٥	١	١	١٣	T المجموع	Reparation of machines and machine tools.	
١٠	-	٢	-	-	-	٧	M ذكور	صناعات المعادن النفيسة والجواهر	١٨
-	-	-	-	-	-	-	F اناث	وتصليح الساعات	
١٠	-	٢	-	-	-	٧	T المجموع	Jewellery, manufacture of other precious articles and watch repair	
١	-	١	-	-	-	-	M ذكور	الطباعة والنسج والرسم والنحت	١٩
-	-	-	-	-	-	-	F اناث	والصناعات النفيسة الفنية الأخرى	
١	-	١	-	-	-	-	T المجموع	Printing, photography, painting and allied industries	
٨٦	-	١	٥	١١	١٣	٤٩	M ذكور	اسمان البناء والسبيل وعمير الطرق	٢٠
-	-	-	-	-	-	-	F اناث	والمقاولات العمرانية	
٨٩	-	٦	٥	١٦	١٣	٤٩	T المجموع	Construction, maintenance of roads and public works.	
٨	-	-	-	١	٢	٥	M ذكور	الاسكان الصحية والكهربائية والاسانه	٢١
-	-	-	-	-	-	-	F اناث	الماء	
٨	-	-	-	١	٢	٥	T المجموع	Sanitary services, water supply and electric power.	
١٤	-	١	-	٤	-	٩	M ذكور	البرق والبريد والتلفون والاذاعة	٢٢
-	-	-	-	-	-	-	F اناث		
١٤	-	١	-	٤	-	٩	T المجموع	Communications (Post, telegraph telephone and radio broadcasting).	
٤٤	٩	٨	٥	٢	١٩	١	M ذكور	السكك الحديدية	٢٣
-	-	-	-	-	-	-	F اناث		
٤٤	٩	٨	٥	٢	١٩	١	T المجموع	Railway Transport.	
٤٣٩	١٣	١٢	٤٠	٦٤	٢٠٥	١٠٥	M ذكور	العاملون في وسائل النقل البرية والبحرية	٢٤
-	-	-	-	-	-	-	F اناث	والجوية	
٤٣٩	١٣	١٢	٤٠	٦٤	٢٠٥	١٠٥	T المجموع	Transport other than railways.	

Table No. 7 - (Continued) Occupations by Administrative Divisions

الاصراع العام Total	ناحية الدجيل Dujlah Nahiya		ناحية بلد Balad Nahiya		مركز قضاء سامراء Samarra Qadha Center		الجنس Sex.	الحرف Occupations	
	الارياض Rural	الحضر Urban	الارياض Rural	الحضر Urban	الارياض Rural	الحضر Urban			
11	2	-	4	1	2	2	ذكور F	المصارف والصيرفة والتأمين والوساطة والمحاماة	25
-	-	-	-	-	-	-	المجموع T	Banks, Insurance, Brokerage, and legal services.	
11	2	-	4	1	2	2	ذكور F	التعليم	26
188	5	12	10	15	14	132	المجموع T	Educational services.	
7	-	2	-	-	-	5	ذكور F	الطب والصحة والصيدلة	27
22	1	2	-	2	1	16	المجموع T	Medical and other health services.	
5	-	-	-	1	1	3	ذكور F	الخدمات الدينية	28
27	1	2	-	3	2	19	المجموع T	Religious services.	
94	6	6	12	11	2	57	ذكور F	موظفو الحكومة والبلديات	29
-	-	-	-	-	-	-	المجموع T	Government and Municipal services	
94	6	6	12	11	2	57	ذكور F	الشرطة والسجون والاطفاء	30
99	4	5	3	12	21	54	المجموع T	Police, Jails, and Firemen.	
-	-	-	-	-	-	-	ذكور F	التجارة (والبيع والشراء عموماً)	31
99	4	5	3	12	21	54	المجموع T	Commerce.	
182	22	8	8	29	19	98	ذكور F	الادب والصحافة والفن	32
-	-	-	-	-	-	-	المجموع T	Art, Literature, and Journalism.	
182	22	8	8	29	19	98	ذكور F	الخدمات والمرافق العامة والخاصة	33
1266	16	65	52	212	180	637	المجموع T	Private and Public services.	
122	-	2	1	-	1	118	ذكور F	المتنوعات	34
1388	16	67	55	214	181	700	المجموع T	Miscellaneous.	
91	-	-	-	-	-	91	ذكور F	عمال (دون تخصيص)	
-	-	-	-	-	-	-	المجموع T	Workers (non-specified).	
91	-	-	-	-	-	91	ذكور F	ساع إسناد دون سن العاشرة	
307	26	20	52	59	53	87	المجموع T	Apprentices (workers below 10 years of age).	
17	-	1	2	1	-	13	ذكور F		
324	26	31	54	60	53	100	المجموع T		
119	10	5	25	21	26	12	ذكور F		
12	1	-	10	-	-	1	المجموع T		
131	11	5	25	31	26	13	المجموع T		
454	8	61	12	87	129	156	ذكور F		
6	-	1	1	-	4	-	المجموع T		
460	8	62	14	87	133	156	المجموع T		
31	5	-	2	13	5	6	ذكور F		
1	-	-	-	-	-	1	المجموع T		
32	5	-	2	13	5	7	المجموع T		

ساعات دون سن العاشرة
OCCUPATIONS
Index

الجدول الاول - عدد سكان كل محلة او (قرية) حسب

Groups, Literacy and Marital Status

GORUPS	فئات السن						العدد		الجنس Sex	المحلة أو القرية Quarter or Village.
	٥٩-٥٠ 50 - 59	٤٩-٤٠ 40 - 49	٣٩-٣٠ 30 - 39	٢٩-٢٠ 20 - 29	١٩-١٠ 10 - 19	٩-٥ 5 - 9	TOTAL			
							اجانب Foreigners	عراقيون Iraqis		
						اقل من خمس سنوات Less Than 5 Years of Age				
٧٢	١٢٤	١١٨	٩١	٢٢٧	٢١٦	٢٩٥	-	١٢٧٠	M ذكور	١ - محلة الحارة
٨٥	١٢٠	١٥٥	١٨١	٢٩١	٢٧٥	٢٦٢	-	١٥٢٤	F اناث	
١٥٧	٢٤٤	٢٧٣	٢٧٢	٥١٨	٤٩١	٥٥٧	-	٢٧٩٤	T المجموع	
٨٧	١٣٢	١١٦	٩٥	٢٧٠	٢٦٧	٣٠٠	٩	١٣٨٧	M ذكور	٢ - محلة القلعة
١٠٥	١٤٢	١٧٢	١٧٢	٣١٧	٢٥٤	٢٨٥	٩	١٥٨٩	F اناث	
١٩٢	٢٧٤	٢٨٨	٢٦٧	٥٨٧	٥٢١	٥٨٥	١٨	٢٩٧٦	T المجموع	
٣٢	٣٥	٣٦	٢٧	٣١	٦٤	١٠٥	-	٣٦٨	M ذكور	٣ - القرية VILLAGES العوجة
٢٤	٢٧	٦٤	٤٤	٦٧	٧٣	٩٩	-	٤٤٨	F اناث	
٥٦	٦٢	١٠٠	٧١	٩٨	١٣٧	٢٠٤	-	٨١٦	T المجموع	
٥٨	٨٢	٨٣	٥٥	٥٤	٧٢	١٤٢	-	٦٦٥	M ذكور	٤ - جيوان
٥٢	٧٦	١١٨	١٠٧	١٥٧	١٧٩	٢٢٢	-	١٠٠٧	F اناث	
١١٠	١٥٨	٢٠١	١٦٢	٢١١	٢٥١	٣٦٤	-	١٦٧٢	T المجموع	
٨١	١٣٢	١٣٨	٨٦	١١٦	١٣٧	٢٧٦	-	١١٠٤	M ذكور	٥ - الحرجة
٦٣	٩٩	١٦١	١٣٤	٢٤٦	٢٦٣	٢٥٩	-	١٣٦٢	F اناث	
١٤٤	٢٣١	٢٩٩	٢٢٠	٣٦٢	٤٠٠	٥٣٥	-	٢٤٦٦	T المجموع	
١٦٢	٢٩٤	٣٣٢	١٧١	١٥٥	١٩٠	٣٦٣	٢٩	١٨٨١	M ذكور	٦ - مجموعة قرى (٣)
١١٥	٢١٣	٣٨٦	٢٨٨	٣٩٨	٥٦٠	٦٢٤	٣	٢٧٢٢	F اناث	
٢٧٧	٥٠٧	٧١٨	٤٥٩	٥٥٣	٧٥٠	٩٨٧	٣٢	٤٦٠٣	T المجموع	
٤٩٢	٧٩٩	٨٢٣	٥٢٥	٨٥٣	٩٤٦	١٤٨١	٣٨	٦٦٧٥	T. M. مجموع الذكور	
٤٤٤	٦٧٧	١٠٥٦	٩٢٦	١٤٧٦	١٦٠٤	١٧٥١	١٢	٨٦٥٢	T. F. مجموع الاناث	
٩٣٦	١٤٧٦	١٨٧٩	١٤٥١	٢٣٢٩	٢٥٥٠	٣٢٣٢	٥٠	١٥٣٢٧	G. T. المجموع العام	

(١) لا يشمل الاشخاص الذين يقل سنهم عن خمس سنوات

(٢) لا يشمل الاشخاص الذين يقل سنهم عن عشر سنوات

(٣) ان هذه المجموعة تضم (٢٣) قرية وجماعة اهمها :-

- ١ - عوينات ونفوسها ٦٠٢ = (٣٢١ث+٢٨١)
- ٢ - عين الفرس ونفوسها ٤٤١ = (٢٤٩ث+١٩٢)
- ٣ - حاوي جماعة عبدالله السلطان ونفوسها (ذ) ٢١٠ = (١١٥ث+٩٥)
- ٤ - السمره ونفوسها ٤٣٨ = (٢٦٩ث+١٦٩)
- ٥ - الدبة ونفوسها ٣٠١ = (١٦٢ث+١٣٩)
- ٦ - الدبة ونفوسها

Tikrit Qadha

TABLE - NO . 1 - Population of Quarters Or Villages By Age

Tikrit Qadha Caner

MARITAL STATUS 2)				الحالات الزوجية (٢)				الامام بالقرامة والسكابة (١) LITERACY I			AGE	
حالات غير معينة Unknown	مفترقون Separated	مترملون widow- ed	مطلقون او مطلقات Divorced	متزوجون من اربع wives Married with 4	متزوجون من ثلاث wives Married with 3	متزوجون من اثنتين wives Married with Two	متزوجون بواحدة او تزوجات with one wife) Married with	عزب Un - Married	اميون Illiterates	مقران وكتوبون Literates	مجهول السن Un - known	٦٠ و فوق 60 And Over
-	-	١٦	١	٤	٣	٢٢	٣٧٨	٣٣٥	٤٦٧	٥٠٨	-	١٢٧
-	-	١٤٨	١	-	-	-	٥١٣	٣٢٥	١١٨٣	٧٩	-	١٥٥
-	-	١٦٤	٢	٤	٣	٢٢	٨٩١	٦٦٠	١٦٥٠	٥٨٧	-	٢٨٢
-	-	١١	-	١	٧	٣٢	٤٠٢	٣٧٦	٥٣٢	٥٦٤	-	١٢٩
-	-	١٢٨	٧	-	-	-	٥٧٢	٣٥٢	١٢٢٩	٨٤	-	١٥١
-	-	١٣٩	٧	١	٧	٣٢	٩٧٤	٧٢٨	١٧٦١	٦٤٨	-	٣٨٠
-	-	١	-	-	٢	٩	١١٤	٧٣	٢٤٠	٢٣	-	٣٨
-	-	١٦	-	-	-	-	١٦٥	٩٥	٣٤٩	-	-	٥٠
-	-	١٧	-	-	٢	٩	٢٧٩	١٦٨	٥٨٩	٢٣	-	٨٨
-	-	١٠	-	-	-	٢٦	٢٨٣	١٣٢	٤٩٧	٢٦	-	١١٩
-	-	٥٤	١	-	-	-	٣٥٣	١٩٨	٧٨٥	-	-	٩٦
-	-	٩٥	١	-	-	٢٩	٦٣٦	٣٣٠	١٢٨٧	٢٩	-	٢١٥
-	-	١٧	-	-	١	٣٦	٣٦٦	٢٧١	٦٦٤	١٦٤	-	١٣٨
-	-	٨٥	٢	-	-	-	٤٥٠	٣٠٣	١٠٩٧	٦	-	١٣٧
-	-	١٠٧	٧	-	١	٣٦	٨١٦	٥٧٤	١٧٦١	١٧٠	-	٢٧٥
-	-	١٤	٢	١	٨	٤٢	٩٣١	٣٦٩	١١٠٩	٤٣٨	-	٢٤٣
-	-	١١١	٧	-	-	-	٩٤٢	٤٨١	٢٠٨٥	١٦	-	١٤١
-	-	١٧٥	٩	١	٨	٤٢	١٨٦٣	٨٥٠	٣١٩٤	٤٥٤	-	٣٨٤
-	-	٦٩	٣	٦	٢١	١٦٧	٢٤٦٤	١٥٥٦	٣٥٠٩	١٧٢٣	-	٧٩٤
-	-	٥٤٢	١٨	-	-	-	٢٩٩٥	١٧٥٤	٦٧٢٨	١٨٥	-	٧٣٠
-	-	٦١١	٢١	٦	٢١	١٦٧	٥٤٥٦	٣٣١٠	١٠٢٣٧	١٩٠٨	-	١٥٢٤

(1) People Under Five Years of Age Excluded .

(2) People Under Ten Years of Age Excluded .

(3) This group includes 23 villages 9 of which with a population of more than 200 persons and the rest are of less than 200 persons.

٢٨٩ = (١٩٢ + ٩٧٣)

٤ - تل السباط ونفوسها

٢١٤ = (١٥٥ + ٥٩)

٣ - الخزامية ونفوسها

٢٩٦ = (١٧٩ + ١١٧)

٨ - المبرر ونفوسها

٣٢٠ = (٢٢٦ + ٩٤)

٧ - ريضة ونفوسها

الجدول الاول - عدد سكان كل محلة او (قرية) حسب

Groups, Literacy and Marital Status

GROUPS	فئات السن						العدد		الجنس Sex	المحلة أو القرية Quarter or Village.	
	٥٩-٥٠	٤٩-٤٠	٣٩-٣٠	٢٩-٢٠	١٩-١٠	٩-٥	TOTAL				
	50 - 59	40 - 49	30 - 39	20 - 29	10 - 19	5 - 9	اجانب Foreigners	عراقيون Iraqis			
						أقل من خمس سنوات Less than 5 Years of Age					
	٤٧	٨٠	٩٥	٥٣	١٢٢	١٧٣	١٨٤	-	٨١٢	M ذكور	سركر الناحية
	٣٢	٦٦	٧٩	١١٢	١٢٠	١٤٩	١٧٢	-	٧٩٧	F اناث	بيبي - ١
	٧٩	١٤٦	١٧٤	١٦٥	٢٤٢	٣٢٢	٣٥٦	-	١٦٠٩	T المجموع	القرية
	٤٣	٧٢	٧٩	١٣	٧	٣١	١٠٨	-	٤٢٣	M ذكور	VILLAGES
	٣٦	٧٠	٨٦	٥١	٩٢	١٢١	١٦٠	-	٦٧٤	F اناث	صبخة - ٢
	٧٩	١٤٢	١٦٥	٦٤	٩٩	١٥٢	٢٦٨	-	١٠٩٧	T المجموع	البو صكر
	٢٣٥	٤٢١	٤٩٥	٢٣٠	٢٣٤	٢٨٥	٥٧٥	١٣	٢٨١٢	M ذكور	مجموعة
	١٦٠	٢٧٠	٤٥٠	٣١٥	٤٢٠	٥٣٣	٦٢٦	-	٣١٣٠	F اناث	قرية (٣)
	٣٩٥	٦٩١	٩٤٥	٥٤٥	٦٥٤	٨١٨	١٢٠١	١٣	٥٩٤٢	T المجموع	
	٣٢٥	٥٧٣	٦٦٩	٢٩٦	٣٦٣	٤٨٩	٨٦٧	١٣	٤٠٤٧	I.M. الذكور	مجموع الذكور
	٢٢٨	٤٠٦	٦١٥	٤٧٨	٦٣٢	٨٠٣	٩٥٨	-	٤٦٠١	T.F. اناث	مجموع اناث
	٥٥٣	٩٧٩	١٢٨٤	٧٧٤	٩٩٥	١٢٩٢	١٨٢٥	١٣	٨٦٤٨	G.T. العام	المجموع العام

(١) لا يشمل الاشخاص الذين يقل سنهم عن خمس سنوات

(٢) لا يشمل الاشخاص الذين يقل سنهم عن عشر سنوات

(٣) ان هذه المجموعة تضم (١٦) قرية وجماعة اهمها :-

- ١ - جماعة البندري الجبسات ونفوسها (٣٦٤+٣٨٩) = ٦٥٣
٢ - جماعة الاشيطح الجبسات ونفوسها (١٣٦+٢١٠) = ٣٤٦
٣ - البو الطالعة ونفوسها (١٨٩+٢٩٧) = ٤٨٦
٤ - عجاجي شويش ونفوسها (١٠٨+١٤٤) = ٢٥٢
٥ - البو جوارى ونفوسها (١١٦+١٨٥) = ٣٠١
٦ - محطة بيبي ونفوسها (٢٤٣+١٣٠) = ٣٧٣
٧ - جماعة الاشيطح الجبسات ونفوسها (١٣٦+٢١٠) = ٣٤٦
٨ - عجاجي شويش ونفوسها (١٠٨+١٤٤) = ٢٥٢
٩ - البو جوارى ونفوسها (١١٦+١٨٥) = ٣٠١
١٠ - محطة بيبي ونفوسها (٢٤٣+١٣٠) = ٣٧٣

Tikrit Qadha

TABLE NO.1 - Population of Quarters or Villages By Age

Baiji Nahiya

MARITAL STATUS. (2)				الحالات الزوجية (2)				الالمام بالقراءة والكتابة (1)			AGE	
حالات غير معينة	مفترقون	ميترون	مطلقون او مطلقات	متزوجون من اربع	متزوجون من ثلاث	متزوجون من اثنتين	متزوجون بواحدة او متزوجات	عزوب	اميون	يعلمون ويكتبون	مجهول السن	60 و فوق
Unknown	Separated	widowed	Divorced	Married with 4 Wives	Married with 3 Wives	Married with two Wives	Married With (one wife)	Un- Married	Illiterates.	Literates	Un- known	60 And Over
-	-	11	-	-	-	3	266	172	300	213	1	57
-	-	55	1	-	-	-	278	142	610	10	-	67
-	-	66	1	-	-	6	544	314	920	233	1	124
-	-	8	-	-	-	12	189	70	283	32	-	70
-	-	33	-	-	-	-	223	137	513	1	-	58
-	-	41	-	-	-	12	412	212	796	33	-	128
-	-	43	2	3	10	104	1081	722	1989	261	-	300
-	-	207	9	-	-	-	1088	667	2490	9	-	306
-	-	250	11	3	10	104	2169	1389	4184	270	-	406
-	-	62	2	3	10	122	1036	969	2077	616	1	477
-	-	290	10	-	-	-	1089	946	3623	20	-	481
-	-	307	12	3	10	122	3120	1910	6200	636	1	408

1 People Under Five Years of Age Excluded.

(2) People Under Ten Years of Age Excluded.

(3) This group includes 16 villages 12 of which with a population of more than 200 persons and the rest are of less than 200 persons.

200 = (121 + 84) ذ	4 - البو طعمة حجاج ونفوسها	800 = (114 + 736) ذ	3 - K. 2 - بيحي ونفوسها
620 = (414 + 206) ذ	8 - الجيبات خرينة ونفوسها	367 = (212 + 155) ذ	7 - الحمرة ونفوسها
281 = (173 + 108) ذ	12 - الجيبات بيجي ونفوسها	607 = (409 + 248) ذ	11 - الحجاج ونفوسها

الجموع الثاني - تصنيف السكان حسب المساكن
Infirmities and Type of Residence

٧٦
قضاء تكريت
مركز قضاء تكريت

عدد المساكن Number of families	التبويضات Miscellaneous	ذو اكبر من واحد More than one infirmity	مقصوع احد الاطراف او جزء منها او اعرج او اعصب Lame and Helpless	مشلول الجسم او احد الاسراف او مغمى Foolish or partially paralyzed	فسان و ضعيف العقل Fesane and feeble minded	أبصر Blind of one eye	أبكم Dumb	أعمى Totally Blind	أصم Deaf	أجانب Foreigners	عراقيون Iraqis	الجنس Sex	الحلة او القرية Quarter or Village.
	١٠	١	١١	٣	١	١٦	٥	١٠	٤	-	١٢٧٠	M ذكور	١ - محلة الحارة
	١	-	١	-	٢	١٢	٢	١٦	-	-	١٥٢٤	F اناث	
٣٨٥	١١	١	١٢	٣	٤	٢٨	٧	٢٦	٤	-	٢٧٩٤	T المجموع	
	١١	-	٦	٢	-	٢٤	٢	٥	٤	٩	١٣٨٧	M ذكور	٢ - محلة القلعة
	٦	-	٤	٢	-	١٧	٢	٧	١	٩	١٥٨٩	F اناث	
٣٦٧	١٧	-	١٠	٤	-	٤١	٤	١٢	٥	١٨	٢٩٧٦	T المجموع	
	٢	١	٢	-	-	٣	-	-	-	-	٣٦٨	M ذكور	٣ - القرى VILLAGES
	-	-	١	-	-	١	-	-	-	-	٤٤٨	F اناث	
	٢	١	٣	-	-	٤	-	-	-	-	٨١٦	T المجموع	
	٥	-	٩	١٠	٢	٦	٢	٦	٥	-	٦٦٥	M ذكور	٤ - جيوان
	٣	-	-	٥	-	٥	٣	٩	-	-	١٠٠٧	F اناث	
٢	٨	-	٩	١٥	٢	١١	٥	١٥	٥	-	١٦٧٢	T المجموع	
	٤	-	٦	٥	١	١١	-	٨	٦	-	١١٠٤	M ذكور	٥ - الخرجة
	-	-	٢	-	-	٢	-	١٣	-	-	١٣٦٢	F اناث	
١٤	٤	-	٨	٥	١	١٣	-	٢١	٦	-	٢٤٦٦	T المجموع	
	٨	٢	١٥	٨	٣	٢٥	٥	١٧	٩	٢٩	١٨٨١	M ذكور	٦ - مجموعة قرى (١)
	٢	-	٥	٧	١	٤	١	٤	٧	٣	٢٧٢٢	F اناث	
٦١	٩٠	٢	٢٠	١٥	٤	٧٩	٦	٢١	١٦	٣٢	٤٦٠٣	T المجموع	
	٤٠	٤	٤٩	٢٨	٧	٨٥	١٤	٤٦	٢٨	٣٨	٦٦٧٥	T, M	مجموع الذكور
	١٢	-	١٣	١٤	٣	٤١	٨	٤٩	٨	١٢	٨٦٥٢	F, T	مجموع الاناث
٨٢٩	٥٢	٤	٦٢	٤٢	١٠	١٢٦	٢٢	٩٥	٣٦	٥٠	١٥٣٢٧	G, T,	المجموع العام

(١) ان هذه المجموعة تضم (٢٣) قرية وجماعة اهمها :-

- | | | | |
|---|------------------|-----------------------|------------------|
| ١ - عوينات ونفوسها | ٢٨١١ + ٣٢١ = ٦٠٢ | ٢ - عين الفرس ونفوسها | ١٩٢٣ + ٢٤٩ = ٤٤١ |
| ٥ - حاوي جماعة عبدالله السلطان ونفوسها (٩٥ + ١١٥) | ٢١٠ | ٦ - الدبة ونفوسها | ١٣٩٣ + ١٦٢ = ٣٠١ |
| ٩ - السمرة ونفوسها | ١٦٩٣ + ٢٦٩ = ٤٣٨ | | |

Table No. 2- Classification of Population by

Tikrit Qadha
Tikrit Qadha Center

وسائل النقل والتواصل Means of transportation	المدراس Schools	الهيئات الدينية Religious Institution	الهيئات العامة Public Institutions	الهيئات الحكومية Government Institutions	الكواكب حرافف جراديع دامت الكواكب حرافف جراديع دامت Hull etc.		الدور المأهولة بأكثر من عائلة واحدة Multi-family house (٥)		دور لير Mud houses		عمارات Houses and
					عدد العائلات Number of families	عدد الأشخاص Number of persons	عدد العائلات Number of families	عدد الأشخاص Number of persons	عدد العائلات Number of families	عدد الأشخاص Number of persons	
-	-	-	-	-	-	-	324	-	-	-	917
-	-	-	-	-	-	-	387	-	-	-	1137
-	١٠	-	-	-	-	-	731	138	52	-	2053
-	-	-	-	٢	-	-	382	-	-	-	1011
-	-	-	-	-	-	-	415	-	-	-	1183
-	-	-	-	٢	١	-	797	218	113	-	2194
-	-	-	-	-	-	368	-	-	-	-	-
-	-	-	-	-	-	438	-	-	-	-	-
-	-	-	-	-	-	817	306	-	-	-	-
-	-	-	-	-	-	609	-	-	-	-	6
-	-	-	-	-	-	999	-	-	-	-	8
-	-	-	-	-	-	8061	300	-	-	-	14
-	-	-	-	-	-	1001	-	-	-	-	50
-	-	-	-	-	-	3031	-	-	-	-	80
-	-	-	-	-	-	2302	609	-	-	-	110
-	-	-	246	6	1009	-	27	-	-	-	121
-	-	-	2	-	1962	-	-	-	1	-	29
-	-	-	200	6	4200	692	27	8	2	1	101
-	١٠	-	246	7	3090	-	703	-	-	-	2107
-	-	-	3	-	2330	-	802	-	1	-	2410
-	١٠	-	200	7	9022	1000	1000	394	167	1	2022

(٥) This correspondsto tenements.

(1) This group includes 23 villages 9 of which with a population of more than 200 persons and the rest are of less than 200 persons.

289 = (192 + 97)

٤ - تل السباط ونفوسها

214 = (155 + 59)

٣ - الخزامية ونفوسها

296 = (179 + 117)

٨ - الميدر ونفوسها

320 = (226 + 94)

٧ - ربيعة ونفوسها

الجدول الثاني - تصنيف السكان حسب المساكن
Infirmities and Type of Residence

قضاء تكريت

ناحية بيجي

عدد المساكن Number of houses	العاقات Infirmities										الجنس Sex	خلة او القرية Quarter or Village.	
	Miscellaneous	التتواتر Having more than one infirmity	مقطع احد الارجل او جزء منها او اعرج او اعصب Lame and Helpless	مشلول الجسم او احد الاطراف او مقعد Totally or partially paralyzed	جذون الاربعة فاسمه and feeble minded	أبكم Dumb	أبكم Totally Blind	أبكم Partially Blind	أبكم Totally Blind	أبكم Totally Blind			أبكم Totally Blind
٢٤٥	٥	-	٣	٢	-	٥	٢	١	-	-	٨١٢	M ذكور	مركز الناحية (بيجي)
	-	-	-	-	-	٤	-	٢	-	-	٧٩٧	F اناث	
	٥	-	٤	٢	-	٨	٢	٣	-	-	١٦٠٩	T المجموع	
	-	-	١	-	١	٢	١	٤	٢	-	٤٢٣	M ذكور	
-	-	-	-	-	-	-	-	-	-	-	٦٧٤	F اناث	صبغة البوصكر
	-	-	١	-	٢	٣	١	٦	٧	-	١٠٩٧	T المجموع	
	٦	-	٧	١٢	١	١٧	٥	١٥	٦	١٣	٢٨١٢	M ذكور	
٦٧	٦	-	٢	١	-	٣	-	٣٠	١	-	٣١٣٠	F اناث	مجموعة قرية (١)
	٩	-	٩	١٣	١	٤٠	٥	٤٥	٧	١٣	٥٩٤٢	T المجموع	
٣١٢	٨	-	١١	١٤	٢	٢٥	٦	٢٠	٨	١٣	٤٠٤٧	T.M	مجموع الذكور
	٩	١	٢	١	١	٦	-	٣٤	١	-	٤٦٠١	F.F	مجموع اناث
	١٤	١	١٣	١٥	٣	٣١	٦	٥٤	٩	١٣	٨٦٤٨	G.T	المجموع العام

(١) ان هذه المجموعة تضم (١٦) قرية وجماعة اهمها :-

- ١ - الجينات خرينة ونفوسها (٢٠٦٥ + ٤١٤٤) = ٦٢٠
 ٢ - جماعة الايطيح الجينات ونفوسها (١٣٦٥ + ٢١٠٥) = ٣٤٦
 ٣ - البو الطالعة ونفوسها (١٨٩٥ + ٢٩٧٧) = ٤٨٦
 ٤ - البو طعمة حجاج ونفوسها (١٢١٥ + ٨٤٤) = ٢٠٥
 ٥ - جماعة البندري الجينات ونفوسها (٣٨٩٥ + ٢٦٤٤) = ٦٥٣
 ٦ - الحجرة ونفوسها (٢١٢٥ + ٣٦٧) = ٣٦٧
 ٧ - محطة بيجي ونفوسها (٢٤٣٣ + ١٣٠٥) = ٣٧٣
 ٨ - جماعة البندري الجينات ونفوسها (٣٨٩٥ + ٢٦٤٤) = ٦٥٣
 ٩ - الحجاج ونفوسها (٤٠٩٥ + ٢٤٨٥) = ٦٥٧

Table No. 2- Classification of Population by

Tikrit Qadha
Baiji Nahiya

وسائل النقل البرية والبلدية Means of transportation	المدارس Schools	الهيئات الدينية Religious Institution	الهيئات الامنية Public Institutions	الهيئات الحكومية Government Institutions	اكواخ حرافك جراديع دانات بنات كل جيم بيوت شعر حرافك Huts etc.		الدور المأهولة باكثر من عائلة واحدة Multi-family houses (●)			دور لينة Mud - houses		مباني Houses and Number of persons
					عدد التبرسي Number of persons	عدد العائلات Number of families	عدد التبرسي Number of persons	عدد العائلات Number of families	عدد التبرسي Number of persons	عدد العائلات Number of families		
-	-	-	1	-	9		21					742
-	-	-	1	-	20		4					736
-	-	-	1	-	29	2	13	2				1478
-	-	-	1	-	423		3					-
-	-	-	1	-	674		-					-
-	-	-	1	-	1097	211	-					-
-	-	-	3.6	3	2313		-					203
-	-	-	1	-	2914		-					216
-	-	-	3.6	4	8227	983	-					419
-	-	-	3.6	3	2745		71					945
-	-	-	1	-	3608		41					952
-	-	-	3.6	4	6353	1196	102	13	4			1897

(*) This corresponds to tenements.

(1) This group includes 16 villages 12 of which with a population of more than 200 persons and the rest are of less than 200 persons.

850 = (1145 + 736)	بيجي ونفوسها	K. 2 - 3
252 = (1445 + 108)	عجاجي شويش ونفوسها	6 -
301 = (1850 + 116)	البوجواري ونفوسها	9 -
281 = (1730 + 108)	الجبات بيجي ونفوسها	12 -

الارلودون في لواء :

الوحدات الادارية	Administrative Divisions	الجنس Sex	المسدد Total		بغداد Baghdad	البحرة Basrah	الوحد Mosul	كركوك Kirkuk	اربيل Arbil	السامانية Sulaimaniyeh
			عراقيون Iraqis	اجانب Foreigners						
مركز قضاء تكريت Tikrit Qadha Center	الحضر Urban	ذكور M	٢٦٥٧	٩	٢٦٦٦	٢	١٥	١	١	١
		اناث F	٣١١٣	٩	٣٠٧٦	٦	١١	٣	١	١
		المجموع T	٥٧٧٠	١٨	٥٧٥٢	٨	٢٦	٤	٢	٢
الاريف Rural	الاريف Rural	ذكور M	٤٠١٨	٢٩	٣٩٨٩	٢	٣٩	٢١	٢	٧
		اناث F	٥٥٣٩	٣	٥٥٤٢	٢	٦٦	٣١	١	٥
		المجموع T	٩٥٥٧	٣٢	٩٥٢٥	٤	١٠٥	٧٠	٣	١٢
الحضر Urban	الحضر Urban	ذكور M	٨١٢	-	٨١٢	-	٧٨	٧	١	-
		اناث F	٧٩٧	-	٧٩٧	-	٢٧	٣	١	-
		المجموع T	١٦٠٩	-	١٦٠٩	-	١٠٥	١١	٢	-
الاريف Rural	الاريف Rural	ذكور M	٣٢٣٥	١٣	٣٢٤٨	٤	٢٤٩	٢١	٣	٥
		اناث F	٣٨٠٤	-	٣٨٠٤	-	٦٤	٣١	٦	١
		المجموع T	٧٠٣٩	١٣	٧٠٥٢	٤	٣١٣	٥٢	٩	٦
مجموع الحضر T U	مجموع الحضر T U	ذكور M	٣٤٦٩	٩	٣٤٧٨	٢	٤٣	٧	١	-
		اناث F	٣٩١٠	٩	٣٩٢٣	٢	٣٣	٧	١	-
		المجموع T	٧٣٧٩	١٨	٧٣٦١	٤	٧٦	١٤	٢	-
مجموع الارباق T R	مجموع الارباق T R	ذكور M	٧٢٥٣	٤٢	٧٣٠٥	٦	٣٣٧	٣٥	٢	١٦
		اناث F	٩٣٤٣	٣	٩٣٤٦	٢	١٠٠	٢٧	١	٦
		المجموع T	١٦٥٩٦	٤٥	١٦٦٤١	٨	٤٣٧	٦٢	٣	٢٢

ملاحظة : يقصد بالحضر سكان (القصبات) .

Table No. 3 - Population of Tikrit Qadha by Administrative Divisions

Place of Birth in Lwa :										
ديالى Diyala	الدايم Dulaim	الكوت Kut	الحارة Al-Harra	انبار Anbar	اله Hillah	كربلاء Karbala	الديوانية Diwaniyah	النتفك Mantafiq	مجهول محل الولادة Unknown	المولودون خارج المراق Piragis born abroad
1	0	1	2	2	1	2	1	1	2	1
1	0	1	0	0	1	1	1	1	2	1
2	1	1	2	2	2	2	1	1	3	1
20	2	2	1	1	1	1	2	1	1	83
21	2	1	1	1	1	1	2	1	1	8
23	21	2	2	2	1	1	2	1	1	80
2	1	1	1	1	2	2	1	1	1	2
2	0	1	1	1	1	1	1	1	1	1
0	0	1	1	1	2	2	1	1	1	2
20	28	2	1	2	1	1	2	1	1	22
21	23	1	1	1	1	1	1	1	1	9
20	22	2	2	2	2	1	2	1	1	43
3	0	1	1	2	2	3	1	1	2	2
4	10	1	0	0	1	1	1	1	2	1
7	08	1	2	2	3	3	1	1	0	2
00	231	0	2	2	1	1	2	1	1	80
63	601	1	1	1	1	1	2	1	1	81
88	804	0	3	3	1	1	2	1	2	89

الوحدات الادارية Administrative Divisions	القائمون الدائمين والمسافرون Permanent Dwellers and Travellers		الجنس Sex	للسافرون من لواء:					
	المسافرون Travellers	الدائمين Permanent Dwellers		بغداد Baghdad	النجرة Basrah	الوصل Mosla	كركوك Kirkuk	اربيل Arbil	السليمانية Sulaimaniyeh
مركز قضاء تكريت Tikrit Qadha Center	الحضر Urban	١٦٦٦	٢٠٩٣	٢٩	٢	٥	-	-	
	الارياف Rural	١٦٦	١٠١	١١٦	-	١٢	٧	٢	
	المجموع T	١٨٣٢	٢١٠٤	٢٠٥	-	٢٤	١٤	٢	
ناحية بيجي Baji Nahiya	الحضر Urban	٧٧٩	٧٩٥	٢٦	-	٤	-	-	
	الارياف Rural	٢٨٨	١٠٣	٢٤٤	-	١٢	٩	٢	
	المجموع T	١٠٦٧	١٨٩٨	٥١٠	-	٢٦	١٨	٤	
مجموع الحضر T. U.	م ذكور	٣٤٠٥	٣٨٨٨	٥٥	٢	٩	-	-	
	ف اناث	٣١	٣١١	٢٤	-	٥	-	-	
	المجموع T	٣٤٣٦	٣٩٩٩	٧٩	٢	١٤	-	-	
مجموع الارياف T. R.	م ذكور	٦٨٤١	٦٤٤٢	٢٦٠	-	٤٧	٢٦	٢	
	ف اناث	٢٠٤	٢٠٤	١٦٩	-	١٦	٣١	-	
	المجموع T	٧٠٨٥	٦٦٤٦	٤٢٩	-	٦٣	٥٧	٢	

TABLE NO. 5. Foreigners in Administrative Divisions by Nationalities

Nationalities.	ناحية بيجي Baiji Nahiya		مركز قضاء تكريت Tikrit Qadha Center		الجنسيات	
	المجموع T	اناث F	ذكور M	اناث F		ذكور M
Lebanese.	١٢	-	٣	١	٨	رعايا الجمهورية اللبنانية
Syrians.	٤	-	١	-	٢	رعايا الجمهورية السورية
Afghans.	١	-	-	-	١	رعايا المملكة الافغانية
Indians and Pakestanians.	٦	-	-	٥	١	هنود وباكستانيون
Iranians.	١	-	-	-	١	رعايا المملكة الايرانية
British.	٤٠	-	٩	٦	٢٥	رعايا بريطانيا العظمى
Grand Total.	٦٣	-	١٣	١٢	٤٨	المجموع العام

TABLE NO. 6 - Population of Administrative Divisions by Religion.

المجموع العام G. T.	ناحية بيجي Baiji Nahiya		مركز قضاء تكريت Tikrit Qadha Center		الديانة Religion	
	الارياف Rural	الحضر Urban	الارياف Rural	الحضر Urban		
١٠٤٦٢	٣١٣١	٨١٢	٣٨٧٥	٢٦٤٤	م ذكور M	مسلمون Moslems.
١٣١٧٢	٣٧٧٠	٧٩٧	٥٤٩٦	٣١٠٩	F اناث	
٢٣٦٣٤	٦٩٠١	١٦٠٩	٩٣٧١	٥٧٥٣	T المجموع	
٢٩٢	١١٣	-	١٦٥	١٤	M ذكور	مسيحيون Christians
٨٠	٣٣	-	٤١	٦	F اناث	
٣٧٢	١٤٦	-	٢٠٦	٢٠	T المجموع	
١٧	٤	-	٥	٨	M ذكور	يهود Jews.
٨	١	-	-	٧	F اناث	
٢٥	٥	-	٥	١٥	T المجموع	
٢	-	-	٢	-	M ذكور	صائبة Followers of St. John.
٥	-	-	٥	-	F اناث	
٧	-	-	٧	-	T المجموع	

ملاحظة: لا يوجد يزيديون ولا من ذوي العقائد الاخرى.

العدد العام G.T.	ناحية بيجي Baiji Nabhiya		مركز قضاء تكريت Tikrit Qadha Center		الجنس Sex	الحرف Occupations	
	الارياف Rural	الحضر Urban	الارياف Rural	الحضر Urban			
٣١٩٩	١١٩٤	١٦	١٩٠٥	٨٤	M ذكور	الانتاج الزراعي والحيواني Agriculture and livestock production	١
٦٩	٩	-	٦٠	-	F اناث		
٣٢٦٨	١٢٠٣	١٦	١٩٦٥	٨٤	T المجموع		
١٦	٢	-	٢	١٢	M ذكور	صيد الماء والبر Fishing and hunting.	٢
-	-	-	-	-	F اناث		
١٦	٢	-	٢	١٢	T المجموع		
٤	-	-	-	٤	M ذكور	المشتغلون في تحضير وتجهيز مواد البناء والغضار (ممت - جيم - طابوق .. الخ) Preparation of materials of construction (cement, bricks, lime, etc.) and ceramics.	٣
-	-	-	-	-	F اناث		
٤	-	-	-	٤	T المجموع		
-	-	-	-	-	M ذكور	العاملون في المناجم والمحاجر (عدا مناجم النفط) Mining and quarrying except oil.	٤
-	-	-	-	-	F اناث		
-	-	-	-	-	T المجموع		
٢	-	١	-	١	M ذكور	صنع الاطعمة النباتية Industries connected with vegetable foods.	٥
-	-	-	-	-	F اناث		
٢	-	١	-	١	T المجموع		
٣	٢	-	١	-	M ذكور	صنع الاطعمة الحيوانية Industries connected with animal foods.	٦
٣	-	١	-	٢	F اناث		
٦	٢	١	١	٢	T المجموع		
-	-	-	-	-	M ذكور	استخراج النفط والصناعات المتعلقة بمنتجاته Extraction of petroleum and manu- facture of petroleum products.	٧
-	-	-	-	-	F اناث		
-	-	-	-	-	T المجموع		
-	-	-	-	-	M ذكور	صناعات المشروبات الكحولية والمياه الغازية والتلج Beverage industries (alcoholic and non-alcoholic).	٨
-	-	-	-	-	F اناث		
-	-	-	-	-	T المجموع		
-	-	-	-	-	M ذكور	صناعات التبغ والسكاير Tobacco manufacture.	٩
-	-	-	-	-	F اناث		
-	-	-	-	-	T المجموع		
-	-	-	-	-	M ذكور	صناعات الصابون والشحاط والمواد الكيميائية الاخرى Soap, matches, and other chemical industries.	١٠
-	-	-	-	-	F اناث		
-	-	-	-	-	T المجموع		
٦٧	٣٢	٦	٢٠	٩	M ذكور	صناعات الخشب والخيزران والسعف والتجارة عموما Manufacture of wood (furniture and fixture) bamboo, canes, etc	١١
-	-	-	-	-	F اناث		
٦٧	٣٢	٦	٢٠	٩	T المجموع		
-	-	-	-	-	M ذكور	صنع الجلود وديباغتها Manufacture of leather.	١٢
-	-	-	-	-	F اناث		
-	-	-	-	-	T المجموع		

Table No. 7 - (Continued) Occupations by Administrative Divisions

الجموع العام GT.	ناحية بيجي Baiji Nahiya		مركز قضاء تكريت Tikrit Qadha Center		الجنس Sex	المهنة Occupations	
	الاريف Rural	الحضر Urban	الاريف Rural	الحضر Urban			
٧	-	٣	٢	٢	M ذكور	صناعات الاحذية والادوات الجلدية	١٣
-	-	-	-	-	F اناث	(السراجية)	
٧	-	٣	٢	٢	T المجموع	Manufacture of footwear, saddlery and leather products.	
٧٦	٥	١٣	١٣	٤٥	M ذكور	صناعات النسيج بأنواعه	١٤
٢٠	٢	-	١	١٧	F اناث		
٩٦	٧	١٣	١٤	٦٢	T المجموع	Textiles Industries.	
٩	٢	٣	١	٣	M ذكور	لخياطة	١٥
٣٧	٣	-	٦	٢٨	F اناث		
٤٦	٥	٣	٧	٣١	T المجموع	Tailoring and dressmaking.	
٥٠	١٥	٦	٩	٢٠	M ذكور	تجهيز المعادن وصنع الادوات المعدنية	١٦
-	-	-	-	-	F اناث		
٥٠	١٥	٦	٩	٢٠	T المجموع	Metallurgy and Manufacture of metal articles.	
٧٦	٤٧	٢	٢٦	-	M ذكور	صلح الآلات الميكانيكية	١٧
-	-	-	-	-	F اناث		
٧٦	٤٧	٢	٢٦	-	T المجموع	Reparation of machines and machine tools.	
٣	-	-	٢	١	M ذكور	صناعات المعادن النفيسة والجواهر	١٨
-	-	-	-	-	F اناث	وتصلح الساعات	
٣	-	-	٢	١	T المجموع	Jewellery, manufacture of other precious articles and watch repair	
٥	٢	-	٢	١	M ذكور	الطباعة والتصوير والرسم والحظ	١٩
١	-	-	-	١	F اناث	والصناعات النفيسة الفنية الاخرى	
٦	٢	-	٢	٢	T المجموع	Printing, photography, painting and allied Industries	
٦١	٢٠	٥	١٨	١٨	M ذكور	اعمال البناء والتشييد واعمير الطرق	٢٠
-	-	-	-	-	F اناث	والمقاولات العمرانية	
٦١	٢٠	٥	١٨	١٨	T المجموع	Construction, maintenance of roads and public works.	
١٢	٥	-	٤	٣	M ذكور	تاسيسات الصحة والكهربائية وامانه	٢١
-	-	-	-	-	F اناث	الماء	
١٢	٥	-	٤	٣	T المجموع	Sanitary services, water supply and electric power.	
١٤	٥	٤	٣	٢	M ذكور	البرق والبريد والتلفون والاذاعة	٢٢
-	-	-	-	-	F اناث		
١٤	٥	٤	٣	٢	T المجموع	Communications (Post, telegraph, telephone and radio broadcasting).	
٤٩	٢٤	-	٢٢	٣	M ذكور	السكك الحديدية	٢٣
-	-	-	-	-	F اناث		
٤٩	٢٤	-	٢٢	٣	T المجموع	Railway Transport.	
٢٦٥	٥٩	٢٦	٨٠	١٠٠	M ذكور	العاملون في وسائل النقل البرية والمائية	٢٤
-	-	-	-	-	F اناث	والجوية	
٢٦٥	٥٩	٢٦	٨٠	١٠٠	T المجموع	Transport other than railways.	

Table No. 7 - (Continued) Occupations by Administrative Divisions

الجموع العام G. T.	ناحية بيجي Baji Nahiya		مركز قضاء تكريت Tikrit Qadha Center		الجنس Sex.	الحرف Occupations	
	الارياض Rural	الحضر Urban	الارياض Rural	الحضر Urban			
١٣	٢	٣	٥	٣	M ذكور	المصارف والصيرفة والتأمين والوساطة	٢٥
١	١	-	-	-	F نساء	والمحاماة	
١٤	٣	٣	٥	٣	الجموع T	Banks, Insurance, Brokerage, and legal services.	
٤٠	٤	٦	٥	٢٥	M ذكور	التعليم Educational services.	٢٦
٣	-	-	-	٣	F نساء		
٤٣	٤	٦	٥	٢٨	الجموع T		
١٣	٣	١	٢	٧	M ذكور	الطب والصحة والصيدلة Medical and other health services.	٢٧
٢	-	-	-	٢	F نساء		
١٥	٣	١	٢	٩	الجموع T		
٩	٢	-	١	٦	M ذكور	الخدمات الدينية Religious services.	٢٨
-	-	-	-	-	F نساء		
٩	٢	-	١	٦	الجموع T		
١٣٣	٦٩	-	٤٤	٢٠	M ذكور	موظفو الحكومة والبلديات Government and Municipal services.	٢٩
-	-	-	-	-	F نساء		
١٣٣	٦٩	-	٤٤	٢٠	الجموع T		
٣٣	٨	١	٨	١٦	M ذكور	الشرطة والسجون والاطفاء Police, Jails, and Firemen.	٣٠
-	-	-	-	-	F نساء		
٣٣	٨	١	٨	١٦	الجموع T		
٤٦٧	٤٢	٩٧	٣٩	٢٨٩	M ذكور	التجارة (والبيع والشراء عموما) Commerce.	٣١
١٠	٢	-	٦	٢	F نساء		
٤٧٧	٤٤	٩٧	٤٥	٢٩١	الجموع T		
-	-	-	-	-	M ذكور	الادب والصحافة والفن Art, Literature, and Journalism.	٣٢
-	-	-	-	-	F نساء		
-	-	-	-	-	الجموع T		
٢٦١	٩٦	١٥	٥٢	٩٨	M ذكور	الخدمات والمرافق العامة والخاصة Private and Public services.	٣٣
٣	-	-	-	٣	F نساء		
٢٦٤	٩٦	١٥	٥٢	١٠١	الجموع T		
٨٤	٢١	٨	١٠	٤٥	M ذكور	المتنوعات Miscellaneous.	٣٤
٢	١	-	١	-	F نساء		
٨٦	٢٢	٨	١١	٤٥	الجموع T		
١٠٥٦	٤٦٧	١٣٣	٢٣٥	٢٢١	M ذكور	عمال (دون تخصيص) Workers (non-specified).	٣٥
١	-	١	-	-	F نساء		
١٠٥٧	٤٦٧	١٣٤	٢٣٥	٢٢١	الجموع T		
٢٤	٥	٨	٣	٨	M ذكور	صناع (عمال دون سن العاشرة) Apprentices (workers below 10 years of age).	٣٦
١	-	-	١	-	F نساء		
٢٥	٥	٨	٤	٨	الجموع T		

لواء الحملة

GROUPS	فئات السن						المعد		الجنس Sex	المحلة أو القرية Quarter or Village.
							TOTAL			
	٥٩-٥٠ 50 - 59	٤٩-٤٠ 40 - 49	٣٩-٣٠ 30 - 39	٢٩-٢٠ 20 - 29	١٩-١٠ 10 - 19	٩-٥ 5 - 9	أقل من خمس سنوات Less Than 5 Years of Age	اجانب Foreigners		
١٢٧	١٩٩	١٨٨	١٩٤	٤١٠	٣٢٤	٣٧٢	٥	١٩٢٩	M ذكور	١ - محلة الكراد
١١٧	٢٠٧	٢٦١	٢٩٦	٣٦٥	٢٥٢	٣٢٠	٤	١٩٥٧	F اناث	
٢٤٤	٤٠٦	٤٤٩	٤٩٠	٧٧٥	٥٧٦	٦٩٢	٩	٣٨٨٦	T المجموع	
٩٧	١٦٤	١٣٨	١١٩	٣١٥	٢١٥	٢٤٠	-	١٣٨٢	M ذكور	٢ - محلة التعميس
٩٦	١٤٧	٢٠٠	١٩٥	٢٥٠	٢٢٦	٢٤٠	-	١٤٨٧	F اناث	
١٩٣	٣١١	٣٣٨	٣١٤	٥٦٥	٤٤١	٤٨٠	-	٢٨٦٩	T المجموع	
١١٦	٢١٩	٢١٠	٢٣٤	٤٠١	٢٩٩	٢٨٠	٢٣	١٨٩٥	M ذكور	٣ - محلة الحيايدين
١١٩	١٨٥	٢٢٨	٢٧١	٣٨٦	٢٣٨	٢٩٠	١٩	١٨٣٥	F اناث	
٢٣٥	٤٠٤	٤٢٨	٥٠٥	٧٨٧	٥٢٧	٥٧٠	٤٢	٣٧٣٠	T المجموع	
١٦٥	٢٦٢	٢٥٨	٢١٤	٥٠٣	٢٧٩	٤٢٩	١٦	٢٣٨٦	M ذكور	٤ - محلة المهديّة
١٤٦	٢٤٦	٣٢٩	٣٤٥	٤٨٦	٣٤٥	٤٠١	١٦	٢٥٢٩	F اناث	
٣١١	٥٠٨	٥٨٧	٥٥٩	٩٨٩	٧٢٤	٨٣٠	٣٢	٤٩١٥	T المجموع	
١٥٤	٢٥٣	٢٥٧	٢٤٥	٤٨٧	٤١٣	٤٥٣	١٤	٢٤٥٨	M ذكور	٥ - محلة جيران
٢٥٥	٢٤٣	٢٧٦	٣٤٩	٤٠٥	٣٥٥	٤٠٤	١٤	٢٤٧٨	F اناث	
٤٠٩	٤٩٦	٥٣٣	٥٩٤	٨٩٢	٧٦٨	٨٥٧	٢٨	٤٩٣٦	T المجموع	
٩٥	٢٢٣	٢٠١	١٦٢	٣٣٥	٢٨٨	٣٠٠	١٣	١٧١٦	M ذكور	٦ - محلة الطاق
٩٣	١٦٣	٢٢٣	١٩٩	٣١٧	٢٣٨	٢٨٣	٢	١٧٥٤	F اناث	
١٨٨	٣٨٦	٤٢٤	٣٦١	٦٥٢	٥٢٦	٥٨٣	١٥	٣٤٧٠	T المجموع	
٢٢٨	٤٢٨	٥٢١	٤٠٨	٥١٧	٤٢٤	٤٧٢	١	٣٢٦٧	M ذكور	٧ - محلة الجامعيز
١٤٨	٢٥٧	٣١٩	٢٩٥	٤٦٨	٤٠٣	٤١٨	-	٢٥٣٨	F اناث	
٣٧٦	٦٨٥	٨٤٠	٧٠٣	٩٨٥	٨٢٧	٨٩٠	١	٥٨٠٥	T المجموع	
٨١	١٣٥	١٥٦	١٣٣	٢٧٤	٢٢٦	٢٤٥	-	١٣٧٧	M ذكور	٨ - محلة الوردية
١٠٨	١٣٩	١٨٠	١٧٩	٢٦٥	١٨١	٢١٨	-	١٣٩٧	F اناث	
١٨٩	٢٧٤	٣٣٦	٣١٢	٥٣٩	٤٠٧	٤٦٣	-	٢٧٧٤	T المجموع	
٨٦	١١٧	١٢٣	٩٨	٢٤٠	١٩٣	٢٢٣	١	١١٨٠	M ذكور	٩ - محلة كلج
٧٩	١٣٨	١٥٩	١٧١	٢٤٠	١٦٧	٢٢٤	-	١٢٨٥	F اناث	
١٦٥	٢٥٥	٢٨٢	٢٦٩	٤٨٠	٣٦٠	٤٤٧	١	٢٤٦٥	T المجموع	
٣٦	٨٩	١٤٠	٢٤٥	١٦٩	٩٨	١١٤	٣	٩٢٨	M ذكور	١٠ - محلة كريطه
٤٧	٧٤	٩١	٩٣	١٢١	١٠١	٩٩	-	٦٦٨	F اناث	
٨٣	١٦٣	٢٣١	٢٣٨	٢٩٠	١٩٩	٢١٣	٣	١٥٩٦	T المجموع	
٢٩	٧٩	٨١	٦٣	١٣٠	١٣٠	١٢٥	-	٦٩٢	M ذكور	١١ - القرى VILLAGES: اراضي الوردية
٣٩	٥٨	١١٩	٩٦	١٢٣	١٠٨	١٤٧	-	٧٤٧	F اناث	
٦٨	١٣٧	٢٠٠	١٥٩	٢٥٣	٢٣٨	٢٧٢	-	١٤٣٩	T المجموع	

(١) لا يشمل الاشخاص الذين يقل سنهم عن خمس سنوات

(٢) لا يشمل الاشخاص الذين يقل سنهم عن عشر سنوات

Al-Hillah Qadha

TABLE - NO . 1 - Population of Quarters Or Villages By Age

Al-Hillah Qadha Center

MARITAL STATUS (2)		الحالات الزوجية (٢)				الامام بالقراءة والكتابة (١)			AGE			
حالات غير مينة	مفترقون	مترملون	مطلقون	متزوجون من اربع	متزوجون من ثلاث	متزوجون من اثنتين	متزوجون بواحدة او متزوجات	عزب	اميون	يقراون ويكتبون	مجهولوا السن	٦٠ وما فوق
Unknown	Separated	widowed	Divorced	Married with 4 wives	Married with 3 wives	Married with Two wives	Married with (one wife)	Un - Married	Illiterates	Literates	Un - known	60 And Over
-	-	٣٢	١٢	١	٢	٣٣	٦٣٤	٥٢٤	١٠٤٠	٥٢٢	-	١٢٠
-	-	٢٢١	٢١	-	-	-	٧٥٨	٣٨٩	١٤٩٨	١٤٣	-	١٤٣
-	-	٢٥٣	٣٣	١	٢	٣٣	١٣٩٢	٩١٣	٢٥٣٨	٦٦٥	-	٢٦٣
-	-	٢٤	٥	١	٢	٢٤	٤٦٧	٤٠٤	٧٧٦	٣٦٦	-	٩٤
-	-	١٨٧	٢٠	-	-	-	٥٠٩	٣٠٥	١١٢٦	١٢١	-	١٣٣
-	-	٢١١	٢٥	١	٢	٢٤	٩٧٦	٧٠٩	١٩٠٢	٤٨٧	-	٢٢٧
-	-	٣٠	٨	١	٣	٣٢	٦٥٣	٦١٢	٨٢٨	٨١٠	-	١٥٩
-	-	١٩٣	١٥	-	-	-	٦٣٩	٤٧٩	١٢٤٤	٣٢٠	-	١٣٧
-	-	٢٢٣	٢٣	١	٣	٣٢	١٢٩٢	١٠٩١	٢٠٧٢	١١٣٠	-	٢٩٦
-	-	٥٤	١٤	-	-	٤٧	٧٥٤	٧٢٥	١٢٧٣	٧٠٠	-	١٩٢
-	٣	٢٨٢	٣١	-	-	-	٩٤٥	٥٣٨	١٩٩٤	١٥٠	-	٢٤٧
-	٣	٣٣٦	٤٥	-	-	٤٧	١٦٩٩	١٢٦٣	٣٢٦٧	٨٥٠	-	٤٣٩
-	-	٢٩	١٥	٢	٣	٥٤	٧٢٠	٧٨٣	١١٠٥	٩١٤	-	٢١٠
-	-	٢٦٨	٢٨	-	-	-	٨٥٩	٥٧٨	١٨٧٧	٢١١	-	٢٠٥
-	-	٢٩٧	٤٣	٢	٣	٥٤	٨١٦	١٣٦١	٢٩٨٢	١١٢٥	-	٤١٥
-	-	١٦	٥	-	٨	٤٨	٥٤٦	٥١٨	٩٦١	٤٦٨	-	١٢٥
-	-	١٧٨	١٨	-	-	-	٦٦١	٣٧٨	١٣٥٥	١١٨	-	٢٤٠
-	-	١٩٤	٢٣	-	٨	٤٨	١٢٠٧	٨٩٦	٢٣١٦	٥٨٦	-	٣٦٥
-	-	٥٣	٧	٢	١٣	١٤٢	١٢٢١	٩٣٤	٢٢٣٦	٥٦٠	-	٢٧٠
-	-	٢٦٠	١١	-	-	-	٩٩٧	٤٤٩	٢٠٧٦	٤٤	-	٢٣٠
-	-	٣١٣	١٨	٢	١٣	١٤٢	٢٢١٨	١٣٨٣	٤٣١٢	٦٠٤	-	٥٠٠
-	-	٢٥	٧	-	٣	٢٥	٤٥٧	٣٨٩	٧٩٨	٣٣٤	-	١٢٧
-	-	١٨٣	٧	-	-	-	٥٢٩	٢٧٩	١١٠٢	٧٧	-	١٢٧
-	-	٢٠٨	١٤	-	٣	٢٥	٩٨٦	٦٦٨	١٩٠٠	٤١١	-	٢٥٤
-	-	١٧	٤	-	-	١٥	٣٨٩	٣٤٠	٥٩٣	٣٦٥	-	١٠١
-	-	١٤٩	١١	-	-	-	٤٤٤	٢٩٠	٩٦٧	٩٤	-	١٠٧
-	-	١٦٦	١٥	-	-	١٥	٨٣٣	٦٣٠	١٥٦٠	٤٥٩	-	٢٠٨
-	-	١٦	٤	-	١	٣٠	٣٥٠	٣١٨	٦١١	٢٠٦	-	٤٠
-	-	٧١	٩	-	-	-	٢٨٤	١٠٤	٥٥٨	١١	-	٤٢
-	-	٨٧	١٣	-	١	٣٠	٦٣٤	٤٢٢	١١٦٩	٢١٧	-	٨٢
-	-	٨	-	-	-	١٧	٢٤٢	١٧٠	٥٣٢	٣٥	-	٥٥
-	-	٦٢	٢	-	-	-	٢٩٨	١٣٠	٦٠٠	-	-	٥٧
-	-	٧٠	٢	-	-	١٧	٥٤٠	٣٠٠	١١٣٢	٤٥	-	١١٢

(1) People Under Five Years of Age Excluded .

(2) People Under Ten Years of Age Excluded .

تتمة الجدول الاول - عدد سكان كل محلة او (قرية) حسب

Groups, Literacy and Marital Status

GROUPS	فئات السن						المعد		الجنس Sex	المحلة أو القرية Quarter or Village.
	٥٩-٥٠ 50-59	٤٩-٤٠ 40-49	٣٩-٣٠ 30-39	٢٩-٢٠ 20-29	١٩-١٠ 10-19	٩-٥ 5-9	TOTAL			
							اجانب Foreigners	عراقيون Iraqis		
٤٣	٩٢	٦٧	٥١	١٤٤	١٧٠	١٥٠	-	٨١٥	M ذكور	هور عنانة -١٢
٤٨	٩١	١١٦	١٠٢	١٢٠	١٣٤	١٧٣	-	٨٨١	F اناث	
٩١	١٨٣	١٨٣	١٥٣	٢٦٤	٣٠٤	٣٢٣	-	١٦٩٦	T المجموع	
٢٧	٤٥	٤٢	٥٣	١٠٤	٨٧	٧٩	-	٤٨٠	M ذكور	جمجمة -١٣
٣٨	٤٩	٧٧	٦٢	١١٤	٨٩	٩١	-	٥٧٩	F اناث	
٦٥	٩٤	١١٩	١١٥	٢١٨	١٧٦	١٧٠	-	١٠٥٩	T المجموع	
١٣	٥٨	٦٢	٦١	٩٥	٦٧	٩٠	-	٤٩١	M ذكور	عنايب -١٤
٣٩	٣٩	٧٦	٨٤	٧٦	٦٣	٦٤	-	٤٨٦	F اناث	
٥٢	٩٧	١٣٨	١٤٥	١٧١	١٣٠	١٥٤	-	٩٧٧	T المجموع	
٤٤	٧٤	٨٢	٤٩	٨٥	١٠١	٩٠	-	٥٩٠	M ذكور	الدولاب -١٥
٣٧	٤٢	٧٨	٧٩	٩٢	٨٧	١٠٩	-	٦٠٩	F اناث	
٨١	١١٦	١٦٠	١٢٨	١٧٧	١٨٨	١٩٩	-	١١٩٩	T المجموع	
٢٤٤	٤١٣	٤٢٥	٣٠١	٥٠٧	٧٦٠	٨٤٤	-	٣٩٢٨	M ذكور	مجموعة قرى (٣) -١٦
٢٦١	٤٠٤	٥٦١	٤٧٧	٦٩١	٧٦٠	٨١٩	-	٤٤٣٩	F اناث	
٥٠٥	٨١٧	٩٨٦	٧٧٨	١١٩٨	١٥٢٠	١٦٦٣	-	٨٣٦٧	T المجموع	
١٥٨٥	٢٨٥٠	٢٩٥١	٢٦٣٠	٤٧١٦	٤١٧٤	٤٥٠٦	٧٦	٢٥٥١٤	T. M. مجموع الذكور	
١٦٧٠	٢٤٨٢	٣٢٩٣	٣٢٩٣	٤٥١٩	٣٧٤٧	٤٣٠٠	٥٥	٢٥٦٦٩	F. T. مجموع الاناث	
٣٢٥٥	٥٣٣٢	٦٢٤٤	٥٩٢٣	٩٢٣٥	٧٩٢١	٨٨٠٦	١٣١	٥١١٨٣	G. T. المجموع العام	

(١) لا يشمل الاشخاص الذين يقل سنهم عن خمس سنوات

(٢) لا يشمل الاشخاص الذين يقل سنهم عن عشر سنوات

(٣) ان هذه القرية تضم (٢١) قرية وجماعة اهمها :-

٧٧١ = (٤١٧٥ + ٣٥٤٤)	٢ - نخيلة ونفوسها	٢٨٥ = (١٤٨٥ + ١٣٧٥)	١ - اراضي الزوير الغربي ونفوسها
٦٠٥ = (٣٠٦٥ + ٢٩٩٥)	٦ - سنجار ونفوسها	٧٤٩ = (٣٩٩٥ + ٣٥٠٥)	٥ - تاجية ونفوسها
٥٧٤ = (٣٠٥٥ + ٢٦٩٥)	١٠ - كويرش ونفوسها	٢٨٠ = (١٢٧٥ + ١٣٥٥)	٩ - مكروري ونفوسها
٣٣٩ = (٣٠٥٥ + ١٣٤٥)	١٤ - الزللي ونفوسها	٣٢٣ = (١٨١٥ + ١٤٢٥)	١٣ - هور جعفر ونفوسها

MARITAL STATUS (2)		الحالات الزوجية (2)					الالمام بالقراءة والكتابة (1)			أما فوق 60 سنة Over 60		
حالات غير معينة Unknown	مفترقون Separated	مترملون widowed	مطلقون او مطلقات Divorced	متزوجون من اربع Married with 4 wives	متزوجون من ثلاث Married with 3 wives	متزوجون من اثنتين Married with Two wives	متزوجون بواحدة او متزوجات Married with (one wife)	عزب Un- Married	اميون Illiterates		يقراون ويكتبون Literates	مجهولوا السن Un- known
-	-	١٥	-	-	-	١٢	٢٦٤	٢٠٤	٥٩٤	٧١	-	٩٠
-	-	٧٨	٤	-	-	-	٣٥٤	١٣٨	٧٠٨	-	-	٩٠
-	-	٩٣	٤	-	-	١٢	٦١٨	٣٤٢	١٣٠٢	٧١	-	١٩٠
-	-	١٠	٧	-	-	١٩	١٣٩	١٤٥	٣٤٠	٦١	-	٤٢
-	-	٦٣	٢	-	-	-	٢١٥	١١٩	٤٨٨	-	-	٥٠
-	-	٧٣	٣	-	-	١٩	٣٥٤	٢٦٤	٨٢٨	٦١	-	١٠٠
-	-	١١	٤	-	١	٢٠	١٥٩	١٣٩	٣٨٤	١٧	-	٤٥
-	-	٦٥	٤	-	-	-	٢١١	٧٩	٤١٨	٤	-	٤٥
-	-	٧٦	٨	-	١	٢٠	٣٧٠	٢١٨	٨٠٢	٧١	-	٩٠
-	-	٨	٢	-	-	١٠	٢٣٤	١٤٤	٤٣٣	٦٧	-	٦٠
-	-	٤٢	١	-	-	-	٢٦٢	١٠٧	٤٩٥	٥	-	٨٠
-	-	٥١	٤	-	-	١٠	٤٩٦	٢٥١	٩٢٨	٧٢	-	١٥٠
-	-	٨٩	٤	-	٨	١١١	١٣٣٨	٧٨٤	٢٨٥٦	٢٢٨	-	٤٣٥
-	-	٤١٤	٧	-	-	-	١٦٩٤	٧٤٥	٣٦٦٩	١	-	٤٦٥
-	-	٥٠٣	١١	-	٨	١١١	٣٠٢٢	١٥٢٩	٦٤٧٥	٢٢٩	-	٩٠٠
-	-	٤٣٧	٩٣	٧	٤٤	٦٣٩	٨٥٥٧	٧١٣٣	١٥٣٦٠	٥٧٢٤	-	٢١٧٠
-	٣	٢٧١٧	١٩١	-	-	-	٩٦٥٩	٥١٠٧	٢٠١٢٥	١٢٩٩	-	٢٤٢٠
-	٣	٣١٥٤	٢٨٤	٧	٤٤	٦٣٩	١٨٢١٦	١٢٢٤٠	٣٥٤٨٥	٧٠٢٣	-	٤٥٩٠

(1) People Under Five Years of Age Excluded .

(2) People Under Ten Years of Age Excluded .

(3) This group includes 21 villages 16 of which with a population of more than 200 persons and the rest are of less than 200 persons

٤٠٨ = (٢١٠٥ + ١٩٨٥)	٤ - عيفارية ونفوسها	٣١٨ = (١٤٤٥ + ١٧٤٥)	٣ - زوير الكيم ونفوسها
٣٨٩ + (٢٠٩٥ = ١٨٠٥)	٨ - معيميرة ونفوسها	٥٢٣ = (٢٨٩٥ + ٢٣٤٥)	٧ - غليس ونفوسها
٢٤٥ = (١٣٣٥ + ١١٢٥)	١٢ - ابو بجري ونفوسها	٦٦١ = (٣٥٨٥ + ٣٠٣٥)	١١ - اراضي ابو عجاج ونفوسها
٦٥٨ = (٣٤٠٥ + ٣١٨٥)	١٦ - سكرجي ابو حمير ونفوسها	٣٧٥ = (٢٠٢٥ + ١٧٣٥)	١٥ - بنشه ونفوسها

GROUPS	فئات السن						اقبل من خمس سنوات Less Than 5 Years of Age	المردد TOTAL		الجنس Sex	المحلة او القرية Quarter or Village.
	٥٩-٥٠ 50-59	٤٩-٤٠ 40-49	٣٩-٣٠ 30-39	٢٩-٢٠ 20-29	١٩-١٠ 10-19	٩-٥ 5-9		اجانب Foreigners	مراقبون Iraqis		
٢٤	٤٨	٣٩	٦٠	٩٠	٩٣	٩٨	-	٤٩٢	M	مركز الناحية	
٣٦	٣٧	٥٥	٧٦	١١٣	٧٦	٨١	١	٥١٩	F	خان	
٦٠	٨٥	٩٤	١٣٦	٢٠٣	١٦٩	١٧٩	١	١٠١١	T	المحاول	
٣٩	٧١	٦٥	٣١	٤٧	١٠٩	١٤٣	-	٥٨٧	M	القرى	
٤٧	٦٣	٨٠	٥٧	١١٥	١٣٠	١٤٣	-	٧٥١	F	VILLAGES	
٨٦	١٣٤	١٤٥	٨٨	١٦٢	٢٣٩	٢٨٦	-	١٣٣٨	T	الخاتونية	
١٣	٦١	٤٧	٢٨	٧٢	٩٧	٩٦	-	٤٥٦	M		
١١	٥٥	٦٢	٤٦	٩١	٧٠	٨٥	-	٤٧٠	F	برنون	
٢٤	١١٦	١٠٩	٧٤	١٦٣	١٦٧	١٨١	-	٩٢٦	T		
٤٠	٧٥	٧٧	٤٦	٧٠	١٣٤	١٥٨	-	٦٨٤	M		
٣٧	٦١	٨٩	٨٩	١٠٤	١٤٠	١٨٥	-	٨٠٤	F	تبة الميري	
٧٧	١٣٦	١٦٦	١٣٥	١٧٤	٢٧٤	٣٤٣	-	١٤٨٨	T		
٣٩	٤٣	٤٣	١٢	٣٥	٦٣	٩٧	-	٣٩٧	M		
٢٤	٣٧	٤٧	٢٠	٣٨	٦١	١٠٣	-	٤٠٦	F	تبة وهبي	
٦٣	٨٠	٩٠	٣٢	٧٣	١٢٤	٢٠٠	-	٨٠٣	T		
٣٤	٤٣	٦٦	٦٥	٩٧	٨٩	٩٨	-	٥٣٦	M		
٣٨	٥٤	٧٠	٧٣	١٠٠	٨٤	٧٧	-	٥٤٨	F	الامام	
٧٢	٩٧	١٣٦	١٣٨	١٩٧	١٧٣	١٧٥	-	١٠٨٤	T		
٤٢	٨٥	٩٨	٥٧	١٣٧	١٢٩	١١١	-	٧٣٠	M		
٥٠	٨٠	٩٩	٨٩	١٢٢	١٢٤	١٢٤	-	٧٤٨	F	الصباغية	
٩٢	١٦٥	١٩٧	١٤٦	٢٥٩	٢٥٣	٢٣٥	-	١٤٧٨	T		
٢٦	٥٣	٥٠	٢٨	٤٩	٨٢	٩٠	-	٤٢٢	M		
٢٢	٤١	٨٥	٥٠	٧٩	٨٧	١١٦	-	٥٤٥	F	العبارة	
٤٨	٩٤	١٣٥	٧٨	١٢٨	١٦٩	٢٠٦	-	٩٦٧	T		
١٩	٣٣	٣١	١٩	٤١	٥٩	٩٨	-	٣٨٤	M		
٢٦	٣٣	٥٤	٤٠	٥٩	٧٣	١٢٠	-	٤٨٧	F	الفندية	
٤٥	٦٦	٨٥	٥٩	١٠٠	١٣٢	٢١٨	-	٨٧١	T		

١ - لا يشمل الاشخاص الذين يقل سنهم عن خمس سنوات .

٢ - لا يشمل الاشخاص الذين يقل سنهم عن عشر سنوات .

TABLE - NO . 1 - Population of Quarters Or Villages By Age

MARITAL STATUS (2)								الالمام بالقراءة والكتابة (1)			AGE	
حالات غير مينة Unknown	مفترقون Separated	مترملون widowed	مطلقون او مطلقات Divorced	متزوجون من اربع Married with 4 wives	متزوجون من ثلاث Married with 3 wives	متزوجون من اثنتين Married with Two wives	متزوجون بواحدة او متزوجات Married with (one wife)	عزب Un- Married	اميون Illiterates	يقراون ويكتبون Literates	مجهولوا السن Un- known	60 فما فوق 60 And Over
-	-	8	1	-	-	10	100	122	206	188	-	40
-	-	50	2	-	-	-	202	109	422	17	-	46
-	-	58	3	-	-	10	357	221	628	200	-	86
-	-	14	-	-	2	9	190	110	413	31	-	82
-	-	101	1	-	-	-	220	101	708	-	-	116
-	-	110	1	-	2	9	420	266	1021	31	-	198
-	-	8	-	-	-	6	100	99	264	96	-	42
-	-	36	-	-	-	-	196	83	381	4	-	50
-	-	44	-	-	-	6	346	182	650	100	-	92
-	-	22	-	1	3	22	220	124	474	52	-	84
-	-	70	0	-	-	-	290	109	719	-	-	99
-	-	97	0	1	3	22	010	223	1093	52	-	183
-	-	8	-	-	-	13	141	70	262	38	-	60
-	-	36	3	-	-	-	100	48	303	-	-	76
-	-	44	3	-	-	13	296	123	060	38	-	141
-	-	10	-	1	1	22	161	103	272	166	-	44
-	-	26	1	-	-	-	266	94	460	11	-	52
-	-	36	1	1	1	32	427	247	732	177	-	96
-	-	10	2	-	-	24	231	218	492	127	-	71
-	-	71	1	-	-	-	276	102	621	3	-	60
-	-	86	3	-	-	24	007	370	1113	130	-	131
-	-	8	-	-	1	10	140	86	310	17	-	44
-	-	06	1	-	-	-	177	108	429	-	-	60
-	-	64	1	-	1	10	317	194	744	17	-	109
-	-	4	-	-	-	6	144	73	268	18	-	84
-	-	03	1	-	-	-	167	73	367	-	-	82
-	-	07	1	-	-	6	311	146	630	18	-	166

(1) People Under Five Years of Age Excluded .

(2) People Under Ten Years of Age Excluded .

GROUPS	فئات السن						العدد		الجنس Sex	المحلة او القرية Quarter or Village.
	٥٩-٥٠ 50-59	٤٩-٤٠ 40-49	٣٩-٣٠ 30-39	٢٩-٢٠ 20-29	١٩-١٠ 10-19	٩-٥ 5-9	اقل من خمس سنوات Less Than 5 Years of Age	اجانب Foreigners		
٤٦	٧٩	٦٢	٤٠	٤٢	٧٩	١٤٧	-	٥٧٥	M	الجدول
٣٩	٨٨	٨٥	٨٢	١٣٢	١٥٥	١٥٢	-	٨١٥	F	
٨٥	١٦٧	١٤٧	١٢٢	١٧٤	٢٣٤	٢٩٩	-	١٣٩٠	T	
٥٥٠	٩١٤	٩٢٨	٥٤٩	٩٠٥	١٤٣٩	١٨٨٥	١	٨٢٥٢	M	مجموعة قرى (٣)
٥٠٨	٨٣٠	١٠٦٠	٨٢٠	١٤٠٧	١٤٩١	١٧٥٩	-	٩٠٩٣	F	
١٠٥٨	١٧٤٤	١٩٨٨	١٣٦٩	٢٣١٢	٢٩٣٠	٣٦٤٤	١	١٧٣٤٥	T	
٨٧٢	١٥٠٥	١٥٠٦	٩٣٥	١٥٨٥	٢٣٧٣	٣٠٢١	١	١٣٥١٥	T. M.	مجموع الذكور
٨٣٨	١٣٧٩	١٧٨٦	١٤٤٢	٣٣٦٠	٢٤٩١	٢٩٤٥	١	١٥١٨٦	T. F.	مجموع الاناث
١٧١٠	٢٨٨٤	٣٢٩٢	٢٣٧٧	٣٩٤٥	٤٨٦٤	٥٩٦٦	٢	٢٨٧٠١	G. T.	المجموع العام
٢٠٣ = (٨٧٥+١١٦)										١ - ابو سويرة ونفوسها
٦٧١ = (٣٤٧+٣٢٤)										٥ - البدع الصغير ونفوسها
٢٥٩ = (١٢٩+١٣٠)										٩ - الجزيرة ونفوسها
٧٣١ = (٣٣٤+٣٩٧)										١٣ - حصن جعفر ونفوسها
٤٤٥ = (٢٤٨+١٩٧)										١٧ - سرديد ونفوسها
٣٠٦ = (١٥٥+١٥١)										٢١ - الخالية ونفوسها
٣٩٢ = (٢٠١+١٩١)										٢٥ - البريدية ونفوسها
٦٠٣ = (٢٧٩+٣٢٤)										٢٩ - ابو كلثك ونفوسها
٢٢٩ = (١٠٨+١٢١)										٣٣ - عمبة الطابو ونفوسها
										٢ - دويلية ونفوسها
										٦ - الشيبة ونفوسها
										١٠ - السورة ونفوسها
										١٤ - ابو مصطفى ونفوسها
										١٧ - الحسينات ونفوسها
										٢١ - ابو حوش وابو شلب ونفوسها
										٢١ - البور ونفوسها
										٣٠ - الحيدرية ونفوسها
										٣٤ - عمبة الميري ونفوسها
										٢٤٥ = (١١٨+١٢٧)
										٢١٥ = (٩٥+١٢٠)
										٥١٣ = (٢٤٣+٢٧٠)
										٤٢٦ = (١٩٥+٢٣١)
										٦٣٥ = (٤١٤+٢٢١)
										٢٠١ = (٨٩+١١٢)
										٢٥٣ = (١٢٩+١٢٤)
										٣٦٥ = (٢٠٨+١٥٧)
										٥٨٩ = (٣١٧+٢٧٢)

Al-Hillah Qadha TABLE NO. 1 - (Continued) Population of Quarters or Villages By Age
Al-Mahawil Nahija

MARITAL STATUS. (2)				الحالات الزوجية (٢)					الامام بالقراءة والكتابة (١) LITERACY (1)		AGE	
حالات غير مدينة Unknown	مفترقون Separ- ated	مترملون widow- ed	مطلقون او مطلقات Divorc- ed	متزوجون من اربع Married with 4 Wives	متزوجون من ثلاث Married with 3 Wives	متزوجون من اثنتين Married with tow Wives	متزوجون بواحدة ومتزوجات Married With one wife	عزب Un - Married	اميون Illiterates	يقراون ويكتبون Literates	بجهولو السن Un - Known	٦٠ فما فوق 60 And Over
-	-	١١	-	-	-	٢٠	٢٢٦	٩٢	٤٠٩	١٩	-	٨٠
-	-	٤٥	٣	-	-	-	٢٨٠	١٨٠	٦٦٣	-	-	٨٢
-	-	٥٦	٣	-	-	٢٠	٥٠٦	٢٧٢	١٠٧٢	١٩	-	١٦٢
-	-	٢٠٤	٥	٣	٢٤	٢٥٠	٢٦٨٥	١٧٥٨	٥٩٧٥	٣٩٢	-	١٠٨٣
-	١	٧٥٤	٢٠	-	-	-	٢٣٢١	١٧٤٧	٧٣٣٠	٤	-	١٢١٨
-	١	٩٥٨	٢٥	٣	٢٤	٢٥٠	٦٠٠٦	٣٥٠٥	١٣٣٠٥	٣٩٧	-	٢٣٠١
-	-	٣١٢	٨	٥	٣١	٤٠٣	٤٤٤٨	٢٩١٥	٩٣٥٠	١١٤٥	-	١٧١٩
-	١	١٣٠٣	٢٨	-	-	-	٥٥٥٥	٢٨٥٤	١٢٢٠٣	٣٩	-	١٩٤٦
-	١	١٦١٥	٤٦	٥	٣١	٤٠٣	١٠٠٠٣	٥٧٦٩	٢١٥٥٣	١١٨٤	-	٣٦٦٥

- | | | | |
|---------------------|-------------------------------|---------------------|--------------------------|
| ٣٠٢ = (١٦١ث + ١٤١ذ) | ٤ - عمه عاصي ونفوسها | ٣١٤ = (١٦٣ث + ١٥١ذ) | ٣ - السعيدية ونفوسها |
| ٢٠٣ = (١٠٧ث + ٩٦ذ) | ٨ - ابو بلاو ونفوسها | ٦٠١ = (٢٩٥ث + ٣٠٦ذ) | ٧ - البدع الكبير ونفوسها |
| ٢٨٠ = (١٥٠ث + ١٣٠ذ) | ١٢ - العتبه ونفوسها | ٣٠١ = (١٥٩ث + ١٤٢ذ) | ١١ - قرية الغائب ونفوسها |
| ٤٦٢ = (٢٣٩ث + ٢٢٣ذ) | ١٦ - النيل ونفوسها | ٢٩٦ = (١٥٩ث + ١٣٧ذ) | ١٥ - ابو سوسه ونفوسها |
| ٣٠٨ = (١٨٣ث + ١٢٥ذ) | ٢٠ - مصاييح ونفوسها | ٤٢٣ = (٢٥٠ث + ١٨٣ذ) | ١٩ - الشاخه ونفوسها |
| ٢١٧ = (١١٠ث + ١٠٧ذ) | ٢٤ - خديدان وابو كسيد ونفوسها | ٢٧٤ = (١٤٣ث + ١٣١ذ) | ٢٣ - العاكفيه ونفوسها |
| ٣٤٩ = (١٦٩ث + ١٨٠ذ) | ٢٨ - شهواتيه ونفوسها | ١٨٨ = (١٠٣ث + ٨٥ذ) | ٢٧ - ابو خنازير ونفوسها |
| ٢٤٥ = (١٢٣ث + ١٢٢ذ) | ٣٢ - نفيعش ونفوسها | ٢٣١ = (١٢٨ث + ١٠٣ذ) | ٣١ - مور السادة ونفوسها |
| ٢٢٢ = (١٠٦ث + ١١٦ذ) | ٣٦ - صفر ونفوسها | ٦٣٦ = (٣٢١ث + ٣١٥ذ) | ٣٥ - الصياحيه ونفوسها |

الجدول الثاني - تصنيف السكان حسب المساكن

Infirmities and Type of Residence

قضاء الحلة

مركز قضاء الحلة

دور، قصور، buildings	العمامات Infirmities										العدد Total		الجنس Sex	المحلة أو القرية Quarter or Village						
	عدد لساكنات Number of families	Miscellaneous	التبرعات	التبرعات Having more than one infirmity.	ذو أكثر من مائة Lame and Helpless	أعمرج أو اعصب منقطع أحد الأطراف أو أو جزء منها أو مشلول الجسم أو مشلول الأطراف أو مقعد Totally or partially paralyzed	مشلول الجسم أو مشلول الأطراف أو مقعد Totally or partially paralyzed	مجنون أو مجنون Insane and feeble minded	أعمرج Blind of one eye	أعمرج Dumb	أعمرج Totally Blind	أعمرج Totally Blind				أعمرج Totally Blind	أعمرج Totally Blind	أعمرج Totally Blind	أعمرج Totally Blind	أعمرج Totally Blind
٦٦٦	١٨٠	١	١	١	٣٦	٣	١	٦٩	١	٢٥	٥	١٩٢٩	M ذكور	محلة	- ١					
	٥				٦			٦٦	٦	٦	٦	١٩٥٧	F إناث	الكراد						
	٢٢				٨٨	٣	٦	١٠٢	٦	٥٤	٧	٣٨٨٦	T المجموع							
٤٩٤	١١٠	١	١	١	١١	١	٢	٣٠	٢	١٩	٢	١٣٨٢	M ذكور	محلة	- ٢					
	٥				٥	١	١	١٨	١	١٦	٢	١٤٨٧	F إناث	التعيس						
	٦٦				٦٦	٢	٢	٤٨	٣	٤٠	٥	٢٨٦٩	T المجموع							
٦٩٧	٣١	١	١	١	١١	٢	٢	٢٩	٢	١٤	٤	١٨٩٥	M ذكور	محلة	- ٣					
	١				٧	١	٢	٩	١	٣١	٦	١٨٣٥	F إناث	الجباوين						
	١٥				١٨	٤	٤	٤٨	٣	٢٨	١٠	٣٧٣٠	T المجموع							
٧٢٩	١٧	١	١	١	١٧	١	٤	٤٤	٣	٢٠	٨	٢٢٨٦	M ذكور	محلة	- ٤					
	٧				٥	٢	١	٢٤	٤	٢٩	٣	٢٥٢٩	F إناث	المهدية						
	٢٤				٢٦	٤	٥	٦٨	٧	٥٩	١١	٤٩١٥	T المجموع							
٨٢٩	٢٥	٢	٢	٢	١٧	٢	٤	٣٢	١	١٧	٦	٢٤٥٨	M ذكور	محلة	- ٥					
	٥				٨			١٣	١	٢٠	٣	٢٤٧٨	F إناث	جبران						
	٨٢٩				٥٥	٢	٤	٤٥	٢	٣٧	٩	٤٩٣٦	T المجموع							
٦١٦	١١	٢	٢	٢	٣١	١	٢	٢٧	٢	١٤	٢	١٧١٦	M ذكور	محلة	- ٦					
	٦				١	٢	١	١٣	٣	٢١	١	١٧٥٤	F إناث	الطاق						
	٣١				٥١	٢	٣	٤٠	٥	٧٨	٢	٣٤٧٠	T المجموع							
٦٣٣	١٨	٢	٢	٢	١١	١	١	٤٤	٢	١٧	٤	٣٢٦٧	M ذكور	محلة	- ٧					
	٦				٣			١٦	٢	١٦	٢	٢٥٣٨	F إناث	الجامعين						
	٢٤				٣١		١	٦٠	٤	٣٣	٦	٥٨٠٥	T المجموع							
٣٩٨	٩	١	١	١	٩	١	٢	٤٣	٢	١١	١	١٣٧٧	M ذكور	محلة	- ٨					
	١				٢	١	٢	١٨	٢	٢٣	٢	١٣٩٧	F إناث	الوردية						
	١٠				٢١	١	٤	٦١	٥	٣٤	٣	٢٧٧٤	T المجموع							
٤٠٥	٩	١	١	١	٢	١		١٦	١	٨	٢	١١٨٠	M ذكور	محلة	- ٩					
	١				١	١		١٢	١	١٠	١	١٢٨٥	F إناث	كلج						
	١٠				٣	٢		٢٨	٢	١٨	٣	٢٤٦٥	T المجموع							
١٢٦	٤				٤		١	١٦		٤	١	٩٢٨	M ذكور	محلة	- ١٠					
					٤		١	١١		٩	١	٦٦٨	F إناث	كريطعه						
	٤				٨		٢	٢٧		١٣	٢	١٥٩٦	T المجموع	قرى Villages						
١٧٣					٢			١١	٢	٥	١	٦٩٢	M ذكور	اراضي	- ١١					
					٢			٦		٢		٧٤٧	F إناث	الوردية						
					٥			١٧	٢	٨	١	١٤٣٩	T المجموع							

Al-Hillah Qadha Center

وسائل النقل البرية واللاينة Means of transportation	المدرسين Schools	الهيئات الدينية Religious Institutions	الهيئات العامة Public Institutions	الهيئات الحكومية Government Institutions	أكواخ صرافيف جراديف دامات بناكل خيم بيوت شعر خرائب Huts etc.		الدور للأهولة باكثر من مائة واحدة Multi-family houses (1)			دور لبن Mud-houses			عمارات Houses and			
					عدد العائلات Number of families	عدد النفوس Number of persons	عدد المساكن Number of houses	عدد العائلات Number of families	عدد النفوس Number of persons	عدد العائلات Number of families	عدد النفوس Number of persons	عدد المساكن Number of houses	عدد النفوس Number of persons	عدد العائلات Number of families	عدد النفوس Number of persons	عدد المساكن Number of houses
-	-	-	5	-	865	-	27	-	-	-	-	6001	-	-		
-	-	-	1	-	53	-	37	-	-	-	-	5001	-	-		
-	-	-	2	-	36	2	661	760	201	-	-	3312	-	-		
-	-	2	1	01	811	-	700	710	-	-	-	718	-	-		
-	-	2	1	61	611	-	710	710	-	-	-	637	-	-		
-	-	2	1	61	605	60	601	601	703	-	-	3601	-	-		
-	3	-	60	611	6	-	363	-	-	-	-	2811	-	-		
-	2	-	7	1	0	-	110	-	-	-	-	0211	-	-		
-	2	-	26	711	11	2	678	678	001	-	-	7602	-	-		
-	-	-	61	-	6	-	301	301	-	-	-	3711	-	-		
-	-	-	3	-	1	-	301	301	-	-	-	7031	-	-		
-	-	-	22	-	61	3	702	702	322	-	-	1372	-	-		
-	0	3	601	0	3	-	677	-	-	-	-	0131	-	-		
-	1	-	1	0	0	-	006	-	-	-	-	6201	-	-		
-	2	-	661	0	6	2	671	671	331	-	-	6362	-	-		
-	22	-	27	16	01	-	663	-	-	-	-	7101	-	-		
-	1	-	73	32	22	-	160	-	-	-	-	6601	-	-		
-	32	-	011	021	73	61	601	712	66	-	-	7112	-	-		
-	-	-	21	027	7	-	0611	-	-	-	-	2211	-	-		
-	-	-	3	-	31	-	011	-	-	-	-	0211	-	-		
-	-	-	61	027	12	0	0322	716	332	-	-	2062	-	-		
-	2	-	23	7	6	-	072	-	-	-	-	126	-	-		
-	-	-	6	-	0	-	282	-	-	-	-	0101	-	-		
-	2	-	20	7	31	2	702	032	37	-	-	1361	-	-		
-	-	-	31	-	0	-	036	-	-	-	-	200	-	-		
-	-	-	6	-	2	-	216	-	-	-	-	006	-	-		
-	-	-	22	-	7	2	2121	026	61	-	-	2211	-	-		
-	-	-	-	-	26	-	622	-	-	-	-	022	-	-		
-	03	-	-	-	00	-	222	222	36	-	-	000	-	-		
-	-	-	71	-	612	-	72	72	66	-	-	202	-	-		
-	-	-	61	-	732	-	23	23	30	-	-	772	-	-		
-	-	-	32	-	363	-	67	67	221	-	-	627	-	-		

1 - This corresponds to tenements.

عدد العائلات Number of families	العاهات Infirmities										العدد Total		الجنس Sex	المحلة او القرية Quarter or Village
	Miscellaneous	المتبوعات	ذو اكثر من عاهة Having more than one infirmity	اصرج او اعطس Lame and Helpless	مقطع احد الاطراف او جزء منها او اصرج او اعطس Totally or partially paralyzed	مجنون او معتوه Insane and feeble minded	مجنون او معتوه Insane and feeble minded	عمور Blind of one eye	الكلم Dumb	اعمى Totally Blind	اصم Deaf	اجانب Foreigners		
٢٠٩	٢		١	٢	١	١	٢	٢	٢	٢	-	٨١٥	M ذكور	هور
	١		١	٥	-	-	٢	-	٥	١	-	٨٨١	F اناث	عثانة
	٢		١	٨	١	١	٨	٢	٨	٢	-	١٦٩٦	T المجموع	
٢٧٢	١		٢	٢	١	-	١٨	-	٥	-	-	٤٨٠	M ذكور	جمجمه
	١		١	١	-	-	٦	-	٥	١	-	٥٧٩	F اناث	
	١		٢	٣	١	-	٢٤	-	١٠	١	-	١٠٥٩	T المجموع	
٢٩٦	٣		١	٢	٢	١	٩	-	٥	٢	-	٤٩١	M ذكور	عنايبج
	١		١	٢	-	-	٣	١	١٠	١	-	٤٨٦	F اناث	
	٤		١	٤	٢	١	١٢	١	١٥	٣	-	٩٧٧	T المجموع	
١٨٨	٢		٣	٨	-	-	١٩	٢	٥	١	-	٥٩٠	M ذكور	الدولاب
	٢		١	١	-	-	٧	٢	٤	-	-	٦٠٩	F اناث	
	٤		٤	٩	-	-	٢٦	٥	٩	١	-	١١٩٩	T المجموع	
٩٢٩	٢٧		٨	٢٩	٣	٨	٥١	٣	٢٠	٧	-	٣٩٢٨	M ذكور	مجموعة
	٣		٢	٩	٢	١	٢٦	١	٢٨	٢	-	٤٤٣٩	F اناث	قرى (١)
	٢٠		١٠	٣٨	٥	٩	٧٧	٤	٥٨	٩	-	٨٣٦٧	T المجموع	
٧٦٣٠	١٧١		٢٦	١٧٠	١٨	٢١	٤٧٤	٢٦	١٩٢	٤٩	٧٦	٢٥٥١٤	T. M	مجموع الذكور
	٢٨		١٠	٧٥	١٢	٨	١١٢	٢٢	٢٥٩	٢٧	٥٥	٢٥٦٦٩	T. F	مجموع الاناث
	٢٠٩		٣٦	٢٢٧	٣٠	٢٩	٦٩١	٤٨	٤٥١	٧٦	١٣١	٥١١٨٣	G. T	المجموع العام

٢ - ان هذه المجموعة تضم (٢١) قرية و جماعة أهمها :

- ١ - اراضي الزوير الغربي ونفوسها (١٣٧٧ + ١٤٨٨) = ٢٨٥
٥ - تاجيه ونفوسها (٣٩٩ + ٣٥٠) = ٧٤٩
٩ - مكدوري ونفوسها (١٥٣ + ١٢٧) = ٢٨٠
١٣ - هور جعفر ونفوسها (١٤٢ + ١٨١) = ٣٢٣
٢ - نخيله ونفوسها (٣٥٤ + ٤١٧) = ٧٧١
٦ - سنجاز ونفوسها (٢٩٩ + ٣٠٦) = ٦٠٥
١٠ - كويرش ونفوسها (٢٦٩ + ٣٠٥) = ٥٧٤
١٤ - الزلي ونفوسها (١٣٤ + ٢٠٥) = ٣٣٩

وسائل النقل البرية، والموتبة Means of transportation	المدارس Schools	المؤسسات الدينية Religious Institutions	المؤسسات العمومية Public Institutions	المؤسسات الحكومية Government Institutions	أكواخ صرافيف جراديف دامات بناكل بنيم بيوت شعر خراب Huts etc.		الدور للاهولة باكثر من عائلة واحدة Multi-family houses (1)			دور لبن Mud-houses		ممارات Houses and Number of persons
					عدد التفرس Number of persons	عدد المائلات Number of families	عدد التفرس Number of persons	عدد المائلات Number of families	عدد المساكن Number of houses	عدد التفرس Number of persons	عدد المائلات Number of families	
-	-	-	-	-	666		76			-		673
-	-	-	-	-	176		26			-		182
-	-	-	-	-	750	212	210	50	12	-	-	762
-	-	-	-	-	26		-			-		26
-	-	-	-	-	75		-			-		75
-	-	-	-	-	611	6	-			-		617
-	-	-	-	-	11		80			-		91
-	-	-	-	-	6		27			-		33
-	-	-	-	-	81	6	262	53	71	-		320
-	-	2	-	6	701		78			-		709
-	-	-	-	-	131		78			-		209
-	-	2	-	6	732	36	651	53	61	-		793
-	2	-	21	31	1361		651			762		2123
-	1	-	1	7	3612		561			605		4217
-	3	-	21	22	5213	3221	122	211	72	326	222	6362
6	27	172	703	6701	7662		2517			762		8429
1	5	3	66	53	6622		3137			605		7242
7	77	372	705	3211	3626	5061	6651	5633	701	701	302	8322

1 - This corresponds to tenements.

2 - This group includes 21 Villages 16 of which with a population of more than 200 Persons and the rest are of less than 200 persons.

- 3 - زوير الكيم ونفوسها (174ذ + 144ث) = 318
 4 - عيقاريه ونفوسها (198ذ + 210ث) = 408
 5 - غليس ونفوسها (234ذ + 289ث) = 523
 6 - أراضي ابو عجاج ونفوسها (303ذ + 358ث) = 661
 7 - بنشه ونفوسها (173ذ + 202ث) = 375
 8 - معميره ونفوسها (180ذ + 209ث) = 389
 9 - ابو بحرى ونفوسها (112ذ + 133ث) = 245
 10 - سكرجى ابو حمير ونفوسها (218ذ + 340ث) = 558

دور، قصور، buildings	العاهات Infirmities										العدد Total		الجنس Sex	المحلة او القرية Quarter or Village	
	عدد العائلات Number of families	Miscellaneous	التبوهات	ذو اكثر من عاهة Having more than one infirmity	Lame and Helpless	مقعور او جزه منها او اصم او اعمى Blind or Deaf	مشلول الجسم او احد الاطراف او مقعد Totally or partially paralyzed	مجنون او معتبه Insane and feeble minded	اصور Blind of one eye	الكتم Dumb	الكتم Totally Blind	اصم Deaf			الاجانب Foreigners
	٦	٦	٦	٦	-	-	-	٨	-	٦	٦	-	٦٩٦	M ذكور	١ - مركز الناحية
	١	١	١	١	-	-	-	-	-	٦	٦	١	٥١٩	F اناث	(خان المحاول)
١٦٩	٦	٦	٦	٦	-	-	-	٨	-	٤	٥	١	١٠١١	T المجموع	قرى Villages
	٦	٦	٦	٦	-	-	-	-	-	١	٢	-	٥٨٧	M ذكور	٢ - الخاتونية
	١	١	١	١	-	-	-	-	-	١١	٤	-	٧٥١	F اناث	
٦	٦	٦	٦	٦	-	-	-	-	-	١٢	٦	-	١٣٣٨	T المجموع	
	١	١	١	١	-	-	-	١٠	١	١	١	-	٤٥٦	M ذكور	٣ - برونون
	١	١	١	١	-	-	-	٥	-	١	١	-	٤٧٠	F اناث	
١١٧	١	١	١	١	-	-	-	١٥	١	٢	٢	-	٩٢٦	T المجموع	
	٦	٦	٦	٦	-	-	-	١١	-	١٤	-	-	٦٨٤	M ذكور	٤ - تبة
	١	١	١	١	-	-	-	٥	-	١٩	١	-	٨٠٤	F اناث	الميرى
٢٤	٦	٦	٦	٦	-	-	-	١٦	-	٢٣	١	-	١٤٨٨	T المجموع	
	١	١	١	١	-	-	-	١١	١	٥	١	-	٣٩٧	M ذكور	٥ - تبة
	١	١	١	١	-	-	-	-	١	٧	٢	-	٤٠٦	F اناث	وهبي
-	١	١	١	١	-	-	-	١١	٢	١٢	٣	-	٨٠٣	T المجموع	
	-	-	-	-	-	-	-	٧	٢	٥	٢	-	٥٣٦	M ذكور	٦ - الامام
	-	-	-	-	-	-	-	٧	-	٩	١	-	٥٤٨	F اناث	
٧٥١	-	-	-	-	-	-	-	٣٤	٣	١٤	٤	-	١٠٨٤	T المجموع	
	-	-	-	-	-	-	-	٨	٢	٦	٥	-	٧٣٠	M ذكور	٧ - الصباغية
	-	-	-	-	-	-	-	٢	-	٨	١	-	٧٤٨	F اناث	
١٤٦	-	-	-	-	-	-	-	١٠	٣	١٤	٦	-	١٤٧٨	T المجموع	
	٤	٤	٤	٤	-	-	-	١٢	٢	٥	٤	-	٤٢٢	M ذكور	٨ - العبارة
	١	١	١	١	-	-	-	٢	٢	٢	١	-	٥٤٥	F اناث	
٢	٤	٤	٤	٤	-	-	-	١٥	٤	٨	٥	-	٩٦٧	T المجموع	
	٦	٦	٦	٦	-	-	-	٤	-	٢	-	-	٢٨٤	M ذكور	٩ - الفنديه
	١	١	١	١	-	-	-	١	-	٤	١	-	٤٨٧	F اناث	
-	٦	٦	٦	٦	-	-	-	٥	-	٧	١	-	٨٧١	T المجموع	

TABLE NO. 2 - Classification of Population by

وسائل النقل البرية والناحية Means of transportation	المدارس Schools	الوزارات الدينية Religious Institutions	الوزارات العامة Public Institutions	الوزارات الحكومية Government Institutions	اكواخ صرافيف جراديفغ دامات بناكل خيم بيوت شعر خراب Huts, etc.		الدور للماهولة باكثر من عائلة واحدة Multi - family houses (1)			دور لبن Mud - houses		مهارات Houses and	
					عدد النفوس Number of persons	عدد العائلات Number of families	عدد النفوس Number of persons	عدد العائلات Number of families	عدد المساكن Number of houses	عدد النفوس Number of persons	عدد العائلات Number of families	عدد النفوس Number of persons	عدد العائلات Number of families
-	-	-	4	4	22		701			2		622	
-	2	-	7	-	22		231			2		332	
-	2	-	61	4	53	21	632	65	61	5	1	78	
-	-	-	31	-	765		-	-	-	-	-	5	
-	-	-	31	-	338		-	-	-	-	-	7	
-	-	-	31	-	2121	112	-	-	-	-	-	21	
-	2	-	-	-	72		9			5		122	
-	2	-	-	-	23		66			2		622	
-	2	-	-	-	7	21	671	13	11	8	1	50	
-	-	-	-	-	205		-			621		50	
-	-	-	-	-	385		-			761		26	
-	-	-	-	-	8801	71	-	-	-	362	65	111	
-	2	-	52	-	771		-			271		-	
-	-	-	-	-	502		-			102		-	
-	2	-	52	-	262	57	-	-	-	272	38	-	
-	1	-	2	-	7		601			-		703	
-	-	-	-	-	01		301			-		323	
-	1	-	2	-	71	2	212	63	61	-	-	137	
-	-	-	-	-	68		021			-		125	
-	-	-	-	-	501		001			-		263	
-	-	-	-	-	371	22	072	13	7	-	-	301	
-	-	-	-	-	022		-			-		2	
-	-	-	-	-	355		-			-		12	
-	-	-	-	-	336	781	-	-	-	-	-	22	
-	-	-	-	-	272		-			-		-	
-	-	-	-	-	173		-			-		-	
-	1	-	-	-	087	81	-	-	-	-	-	-	

1 - This corresponds to tenements.

دوره قصور، buildings	العاهات Infirmities										العدد Total		الجنس Sex	المحلة او القرية Quarter or Village
	عدد العائلات Number of families	Miscellaneous	المتنوعات	ذو اكثر من عاهة Having more than one infirmity	مشلول الجسم او احد الاطراف او او مقعد Totally or partially paralyzed	مجنون او معتوه Insane and feeble minded	ابور Blind of one eye	اكنم Dumb	اعمى Totally Blind	اصم Deaf	اجانب Foreigners	عراقيون Iraqis		
٦	٦	٦	٦	٦	٦	٦	٦	٦	٦	٦	٥٧٥	M ذكور	الجدول	
٦	٦	٦	٦	٦	٦	٦	٦	٦	٦	٦	٨١٥	F اناث		
٦	٦	٦	٦	٦	٦	٦	٦	٦	٦	٦	١٣٩٠	T المجموع		
٦٤	٦٤	٦٤	٦٤	٦٤	٦٤	٦٤	٦٤	٦٤	٦٤	٦٤	٨٢٥٢	M ذكور	مجموعه	
٣١	٣١	٣١	٣١	٣١	٣١	٣١	٣١	٣١	٣١	٣١	٩٠٩٣	F اناث	قرى (٢)	
٦٠	٦٠	٦٠	٦٠	٦٠	٦٠	٦٠	٦٠	٦٠	٦٠	٦٠	١٧٣٤٥	T المجموع		
٦٤	٦٤	٦٤	٦٤	٦٤	٦٤	٦٤	٦٤	٦٤	٦٤	٦٤	١٣٥١٥	T. M. مجموع الذكور		
١٥	١٥	١٥	١٥	١٥	١٥	١٥	١٥	١٥	١٥	١٥	١٥١٨٦	T. F. مجموع اناث		
٧٩	٧٩	٧٩	٧٩	٧٩	٧٩	٧٩	٧٩	٧٩	٧٩	٧٩	٢٨٧٠١	G. T. المجموع العام		

٢ - ان هذه المجموعة تضم (٦٥) قرية او جماعة اهمها :

- ١ - ابو سديرة ونفوسها (١١٨٨ + ١٢٧٧) = ٢٤٥
- ٥ - البدع الصغير ونفوسها (٩٥٥ + ١٢٠٠) = ٢١٥
- ٩ - الجزره ونفوسها (٢٧٠٠ + ٢٤٢٣) = ٥١٣
- ١٣ - حصن جعفر ونفوسها (٢٣١١ + ١٩٥٥) = ٤٢٦٦
- ١٧ - سرديدب ونفوسها (٢٢١١ + ٤١٤٤) = ٦٣٥٥
- ٢١ - الخاليسه ونفوسها (١١٢٢ + ٨٩٤) = ٢٠١٦
- ٢٥ - البريديه ونفوسها (١٢٤٤ + ١٢٢٩) = ٢٥٧٣
- ٢٩ - الحيدريه ونفوسها (٢٣٤٤ + ٢٧٧٩) = ٦٠٣٣
- ٣٣ - عمبه الميرى ونفوسها (١٢١١ + ١٠٠٨) = ٢٢١٩
- ٢ - دويلبيه ونفوسها (٨٧٧ + ١١٦٦) = ٢٠٣٣
- ٦ - الشينيه ونفوسها (٣٢٤٤ + ٣٤٧٧) = ٦٧٢١
- ١٠ - السوره ونفوسها (١٣٠٠ + ١٢٩٠) = ٢٥٩٠
- ١٤ - ابو مصطفى ونفوسها (٣٩٧٧ + ٣٣٤٤) = ٧٣٢١
- ١٨ - الحسينات ونفوسها (١٩٧٧ + ٢٤٨٨) = ٤٤٥٥
- ٢٢ - ابو حوش وابو شلب ونفوسها (١٥١١ + ١٥٥٥) = ٣٠٦٦
- ٢٦ - بور ونفوسها (١٩١١ + ٢٠١١) = ٣٩٢٢
- ٣٠ - هور السادة ونفوسها (١٠٣٣ + ١٢٨٨) = ٢٣٢١
- ٣٤ - الصياحيه ونفوسها (٣١٥٥ + ٣٢١١) = ٦٣٦٦

وسائل النقل البرية واللاتية Means of transportation	المدارس Schools	المؤسسات الدينية Religious Institutions	المؤسسات الاحلية Public Institutions	المؤسسات الحكومية Government Institutions	اكواخ صرافت جرادينغ دامات بناكل خيم بيوت شعر خراب Huts etc.		الدور للأهولة باكثر من مائة واحدة Multi-family houses (1)				دور لبن Mud-houses		عمارات Houses and		
					عدد النفوس Number of persons	عدد العائلات Number of families	عدد المساكن Number of houses	عدد العائلات Number of families	عدد النفوس Number of persons	عدد العائلات Number of families	عدد النفوس Number of persons	عدد العائلات Number of families			
													عدد النفوس Number of persons	عدد العائلات Number of families	
-	-	-	-	-	٥٦٩										
-	-	-	-	-	٧٠٨										
-	-	-	-	-	٨٨٦١	٢٨٢									
٢	١	-	١	٢	٧٨٢٣				٦٣		٦٠				٦١٢
-	-	-	-	-	٦٧٦٧				٦٦		٦٠				١١٦
٢	١	-	١	٢	٦٠٥٦١	٤٢٦٢			٦٨	٩	١٢٠	٢٢			٣٨٦
٢	٢٦	٢	١٥	١١	١٠٦٠٢				٦٨٤		٢٧٥				١٩٦٥
-	٢	-	٨	-	٨٠٢٢١				٧٦٥		٥٦٤				٧٠٠٢
٢	١٦	٢	٧٥	١١	٦٠٧٤٦	٥٤٣٤			٨٠٠١	٦٠٢	١٧٠	٧٥٧			٣٨٦٤

1 - This corresponds to tenements.

2 - This group includes 65 Villages 35 of which with a population Of more than 200 Persons and the rest are of less than 200 persons.

- ٤ - عمبه عاصي ونفوسها (١٤١٤ + ١٦١٦) = ٣٠٢
 ٨ - ابو بلاو ونفوسها (٩٦٦ + ١٠٧٧) = ٢٠٣
 ١٢ - العتبه ونفوسها (١٣٠٥ + ١٥٠٠) = ٢٨٠
 ١٦ - النيل ونفوسها (٢٢٢٣ + ٢٣٩٢) = ٤٦٢٤
 ٢٠ - مصابيح ونفوسها (١٢٥٥ + ١٨٣٣) = ٣٠٨
 ٢٤ - خديدان وابو كسيد ونفوسها (١٠٧٧ + ١١٠٠) = ٢١٧
 ٢٨ - ابو كلنك ونفوسها (١٥٧٧ + ٢٠٨٠) = ٣٦٥
 ٣٢ - عمبه الطابو ونفوسها (٢٧٢٢ + ٣١٧٧) = ٥٨٩

- ٣ - السعيديه ونفوسها (١٥١٤ + ١٦٣٣) = ٣١٤٧
 ٧ - البديع الكبير ونفوسها (٣٠٦٦ + ٢٩٥٥) = ٦٠٢١
 ١١ - قرية الغائب ونفوسها (١٤٤٢ + ١٥٩٦) = ٣٠٣٨
 ١٥ - ابو سوسه ونفوسها (١٢٧٥ + ١٥٩٦) = ٢٩٧١
 ١٩ - الشاخه ونفوسها (١٨٣٣ + ٢٥٠٠) = ٤٣٣٣
 ٢٣ - العاكفيه ونفوسها (١٣١٤ + ١٤٣٣) = ٢٧٤٧
 ٢٧ - شموانيه ونفوسها (١٨٠٥ + ١٦٩٦) = ٣٥٠١
 ٣١ - نفيعيش ونفوسها (١٢٢٣ + ١٢٢٢) = ٢٤٤٥
 ٣٥ - صفر ونفوسها (١١٦٦ + ١٠٦٦) = ٢٢٣٢

الجدول الثالث - سكان قضاء الحلة حسب الوحدات الادارية

and by Place of Birth [Iraqis]

قضاء الحلة

الوحدات الادارية Administrative Divisions	الجنس Sex	العدد Total		المولودون في لواء					
		عراقيون Iraqis	اجانب Foreigners	بغداد Baghdad	النجرة Basra	الموصل Mosul	كركوك Kirkuk	اربيل Arbil	السليمانية Sulaimaniyeh
مركز قضاء الحلة Al-Hillah Qadha Center	الحضر Urban	م ذكور F اناث T المجموع	١٨٥١٦ ١٧٩٢١ ٦٤٤٣٧	٧٦ ٥٥ ١٣١	١٥٦ ١٣٥ ٢٩١	٢٥ ٢٨ ٥٣	٢٦ ٢٦ ٥٢	٧ ٢ ٩	٢١ ٥ ٢٦
	الاريف Rural	م ذكور F اناث T المجموع	٦٩٩٦ ١٤٧٨ ٨٤٧٤	- - -	٦٠ ٢٥ ٨٥	- - -	١ ١ ٢	- - -	- - -
	الحضر Urban	م ذكور F اناث T المجموع	٢٩٢ ٥١٩ ٨١١	- ١ ١	١٨ ١٥ ٣٣	٢ - ٢	- - -	٢ ٢ ٤	- - -
ناحية الحاويل Al-Mahawil Nahiya	الاريف Rural	م ذكور F اناث T المجموع	٣٠٢٣ ١٤٦٦ ٤٤٨٩	١ - ١	١٨١ ١٨٤ ٣٦٥	١٥ - ١٥	٧٣ ٩ ٨٢	١٠ ٢ ١٢	٣ ١ ٤
	الحضر T.U.	م ذكور F اناث T المجموع	١٩٠١٠ ١٧٤٣٨ ٣٦٤٤٨	٧٦ ٥٦ ١٣٢	٥٤٩ ٥٦١ ١١١٠	٣٥ ٣٧ ٧٢	٢٦ ٧٧ ١٥١	٧ ٢٦ ٣٣	٢١ ٥ ٢٦
	الاريف T.R.	م ذكور F اناث T المجموع	٢٠٠١٩ ٧٠٤٣١ ٩٠٤٥٠	١ - ١	٢٣٨ ٦٢١ ٨٥٩	١٥ - ١٥	٤٧ ١٠١ ١٤٨	١٠ ٢ ١٢	٣ ١ ٤

ملاحظة : يقصد بالحضر سكان (القصبات)

TABLE NO. 3 — Population of Al-Hillah Qadha by administrative divisions

Al-Hillah Qadha

Place of brith in Liwa:									
ديال Diyala	دليم Dulaim	الكوت Kut	الصابرة Amarah	الملة Hillah	كربلاء Kerbelah	ديوانية Diwanayah	المتك Muntafiq	مجهول محل الولادة Unknown	المولدون خارج العراق Iraqis born abroad
٧٥	٤٣	٧٣	١٠١	١٧٥٤١	١٤٣	٥٠٥	١٠١	٥٢	٤٢
٤٣	٤٤	٤٣	٤٤	١١٥٤١	١٧٦	٣٤١	٥٥	٧٧	٤٢
١٠٠١	٧٨	٠٩	٣٤١	٣٩٠٣٣	٣٤٤	٩٤٤	٥٥١	٤٣	٥٣
٥	١	٠٣	٢١	٠٣٧٤	١١	١٢	٢	١	٢
٧	١	٣٨	٥١	٧٤٣٣١	٧١	٤٣	٢	١	٢
—	١	—	—	٣٥٣	٩	٥	١	—	—
—	—	١	١	٧٧٣	٧	٢	٢	—	—
—	١	١	١	٠٣٩	٤١	٧	٣	—	—
٣١	٧٢	٣٧١	٧١	٤٤٣٢١	٤٠	٢٨	٣١	٢	٥
٤١	٧٢	٧٢٢	١٣	٤٢٠٣١	٥٣	١٧	٩	١	٧
٧٨	٤٥	٠٤٣	٧٥	٥٩٤٤٣	٥٩	٣٥١	٢٢	٢	٢١
٧٥	٧٣	٧٣	١٠١	٣٣٠٨١	٠٥٣	٠٤٥	١٠١	٥٢	٤٢
٤٣	٤٣	٣٣	٤٤	٠٠٠٨١	٩٧٢	٤٤١	٧٥	٣	٤٢
١٠٠١	٩٨	١٩	٣٤١	٣٣٠٣٣	٩٤٤	٤٤٤	٩٥١	٤٣	٥٣
٩١	٩٢	٣٢٢	٩٢	٩٠٣٩١	١٨	٣٩	٧١	٢	٧
٥١	٧٢	٤٤٢	٣٣	٣٥٤١٢	٤٣	٤٩	٩	١	٧
٣٨	٧٥	٣٧٣	٣٨	٤٤٧٠٣	٣١١	٩٧١	٤٢	٢	٣١

الجدول الرابع - سكان قضاء الحلة حسب الوحدات الادارية

and by Permanent and temporary residence.

قضاء الحلة

الوحدات الادارية Administrative Divisions	الجنس Sex	القاطنون الدائمون والمسافرون Permanent Dwellers and Travellers		المسافرون من لواء :						
		المسافرون Travellers	الدائمون Permanent Dwellers	بغداد Baghdad	البصرة Basra	المرسل Mosul	كركوك Kirkuk	اربيل Arbil	السليمانية Sulaimaniyeh	
										الجنس
مركز قضاء الحلة Al-Hillah Qadha Center	الحضر Urban	M ذكور F اناث T المجموع	٤٨٧٨٦٦ ١٧٦٨١٧ ٥٥٤٤٥٥	٢٠٢١٧١ ٢٠٦١ ٢٢١٢	١٧٦ ٤٦ ٥٨٢	٥٦ ٣١ ٨٧	٦٦ ١٧ ٨٣	٧١ ٦ ٧٧	٦ ١ ٧	٥ ١ ٥
	الاريف Rural	M ذكور F اناث T المجموع	٧٦٧٦ ٣٦٦٨ ١٤٤٣٠	٦٩١ ٧٠٨ ٨٠٩	٢٨ ٦٦ ٩٤	-	-	-	-	-
	الحضر Urban	M ذكور F اناث T المجموع	٤٨١ ٥١٨ ٩٩٩	١١ ٦ ١٧	-	-	-	-	-	-
ناحية الحاويل Al-Mahawil Nahiya	الحضر Urban	M ذكور F اناث T المجموع	٧٢٦١١ ٧٤٥٧ ٢٧٢٢٢	٧٤٣ ١٢٠ ٨٦٣	١٣١ ٤٧ ١٧٨	١٢ ٦ ١٨	٦١ ٦ ٦٧	٧ ١ ٨	١ ١ ٢	٦ ١ ٧
	الاريف Rural	M ذكور F اناث T المجموع	١٢٦١١ ١٤٥٧ ٢٧٢٢٢	٧٤٣ ١٢٠ ٨٦٣	١٣١ ٤٧ ١٧٨	١٢ ٦ ١٨	٦١ ٦ ٦٧	٧ ١ ٨	١ ١ ٢	٦ ١ ٧
	الحضر T.U.	M ذكور F اناث T المجموع	١٧٢٥٥ ١٧١٦١ ٣٥٤٥٥	١٨٣١ ٣٠٤ ٢١٣٥	١٧٦ ٤٦ ٢٢٢	٥٦ ٣١ ٨٧	٦٦ ١٧ ٨٣	٧١ ٦ ٧٧	٦ ١ ٧	٥ ١ ٥
المجموع العام لقضاء الحلة G. T.	الاريف T.R.	M ذكور F اناث T المجموع	٣٨٧٩١ ٢٢١٨٠ ٤٠٩٦٤	٤٦٥ ٧٢٨ ١١٩٣	٣٠٢ ٤٧ ٣٤٩	١٣١ ٤٧ ١٧٨	٦١ ٦ ٦٧	٧ ١ ٨	١ ١ ٢	٦ ١ ٧

يقصد بالحضر سكان (القصبات)

TABLE NO. 4 — Population of Al-Hillah Qadha By administrative divisions

Al-Hillah Qadha

Travellers from Liwa

ديالى Diyala	دليم Dulaim	الكوت Kut	العمارة Amarah	الحلة Hillah	كربلاء Kerbelah	الديوانية Diwaniyah	المنتفق Muntafiq
٦٦	٥	٧	٦٤٦	٦٥٧	٦٠١	٦٨٦	٦
١	١	١	١٦	١١	١١	١١	١
٦٦	٥	٧	٦٦٦	٦٦٨	٧١١	٦٧٦	٦
١	١	٥	٧	٧٠١	٥	١	١
١	١	٥	٦١	٧٦	١	١	١
١	١	٥	٦١	٣٨١	٦	١	١
١	١	١	١	١	١	١	١
١	١	١	١	١	١	١	١
١	١	١	١	١	١	١	١
١	٣	٣١	١	٣٦١	٦١	٦	٦
١	١	١٠	١	٦٦	٧	٦	١
١	٥	٣٦	١	٦٦١	٦٦	٦١	٦
٦٦	٥	٧	٦٤٦	٦٤٧	٧٠١	٦٨٦	٦
١	١	١	١٦	١١	١١	١١	١
٦٦	٥	٧	٦٦٦	٦٦٨	٧١١	٦٧٦	٦
١	٥	٦١	٧	١٦٦	٣٦	٧	٦
١	١	١٠	٣	٦٠١	٧	٦	١
١	٦	٦٦	٦١	٧٦٦	٦٦	٦١	٦

الجدول الخامس - السكان الاجانب في كل وحدة ادارية حسب الجنسيات

TABLE NO. 5 - Foreigners in Administrative Divisions by Nationalities

Al-Hillah Qadha

قضاء الحلة

Nationalities.	المجموع T	ناحية المحاويل Al-Mahawil Nahiya		مركز قضاء الحلة Al-Hillah Qadha Center		الجنسيات
		اناث F	ذكور M	اناث F	ذكور M	
Iranians.	١٠٨	١	-	٤٣	٦٤	رعايا المملكة الايرانية
Turks	٢	-	-	٢	-	رعايا الجمهورية التركية
Egyption & Sudan	٢	-	-	١	١	رعايا المملكة المصرية والسودان
Indians and Pakestanians.	١٦	-	١	٨	٧	هنود وباكستانيون
Syrians.	٥	-	-	١	٤	رعايا الجمهورية السورية
Grand Total.	١٣٣	١	١	٥٥	٧٦	المجموع العام

الجدول السادس - سكان كل وحدة ادارية حسب الديانة

TABLE NO. 6 - Population of Administrative Divisions by Religion.

Al-Hillah Qadha

قضاء الحلة

المجموع العام G. T.	ناحية المحاويل Al-Mahawil Nahiya		مركز قضاء الحلة Al-Hillah Qadha Center		الجنس Sex	الديانة Religion
	الاريف Rural	الحضر Urban	الاريف Rural	الحضر Urban		
٣٨٣٤٣ ٤٠١٥٥ ٧٨٤٩٨	١٣٠٠٩ ١٤٦٦٧ ٢٧٦٧٦	٤٩٠ ٥١٩ ١٠٠٩	٦٩٩٤ ٧٧٤١ ١٤٧٣٥	١٧٨٥٠ ١٧٢٢٨ ٣٥٠٧٨	M ذكور F اناث T المجموع	مسلمون Moslems.
٤٤ ٥٥ ٩٩	٤ - ٤	- - -	١ - ١	٣٩ ٥٥ ٩٤	M ذكور F اناث T المجموع	مسيحيون Christians
٧١٤ ٧٠١ ١٤١٥	٦ - ٦	٢ ١ ٣	١ - ١	٧٠٥ ٧٠٠ ١٤٠٥	M ذكور F اناث T المجموع	يهود Jews
٥ - ٥	٥ - ٥	- - -	- - -	- - -	M ذكور F اناث T المجموع	صابئة Followers of St. John.

TABLE NO. 7 - Occupations by Administrative Divisions.

Al-Hillah Qadha

قضاء الحلة

المجموع العام G. T	ناحية المحاويل Al-Mahawil Nahiya		مركز قضاء الحلة Al-Hillah Qadha Center		الجنس Sex	الحرف Occupations	
	الاريف Rural	الحضر Urban	الاريف Rural	الحضر Urban			
١١٠٧٧ ١٥٤٩ ١٢٦٢٦	٦١٢٨ ٨٩٤ ٧٠٢٢	٥١ - ٥١	٣٣٩٦ ٦٠١ ٣٩٩٧	١٥٠٢ ٥٤ ١٥٥٦	M ذكور F اناث T المجموع	الانتاج الزراعي والحيواني Agriculture and livestock production.	- ١
٦١ ٧١ ١٣٢	- ٧١ ٧١	- - -	- - -	٦١ - ٦١	M ذكور F اناث T المجموع	صيد الماء والبر . Fishing and hunting	- ٢
٤٥ ٤ ٤٩	- - -	٣ - ٣	٥ - ٥	٣٧ ٤ ٤١	M ذكور F اناث T المجموع	المشتغلون في تحضير وتجهيز مواد البناء والفخار (سمنت - جص - طابوق ٠٠ الخ) Preparation of materials of construction (cement bricks, lime, etc.) and ceramics.	- ٣
- - -	- - -	- - -	- - -	- - -	M ذكور F اناث T المجموع	العاملون في المناجم والمحاجر (عدا مناجم النفط) Mining and quarrying except oil.	- ٤
٧١ - ٧١	- - -	- - -	- - -	٧١ - ٧١	M ذكور F اناث T المجموع	صنع الاطعمة النباتية Industries connected with vegetable foods.	- ٥
١٢٥ ٦٨ ١٩٣	١٩ ٥ ٢٤	١ ٢ ٣	٥ ٢ ٧	١٠٠ ٥٩ ١٥٩	M ذكور F اناث T المجموع	صنع الاطعمة الحيوانية Industries connected with animal foods.	- ٦
١ - ١	- - -	- - -	- - -	١ - ١	M ذكور F اناث T المجموع	استخراج النفط والصناعات المتعلقة بمنتجاته Extraction of petroleum and manu- facture of petroleum products.	- ٧
٢ - ٣	- - -	- - -	١ - ١	٢ - ٢	M ذكور F اناث T المجموع	صناعات المنتجات الكحولية والمياه الغازية والتلج Beverage industries (alcoholic and non-alcoholic)	- ٨
٢ - ٣	- - -	- - -	- - -	٣ - ٣	M ذكور F اناث T المجموع	صناعات التبغ والسكاير . Tobacco manufacture.	- ٩
- - -	- - -	- - -	- - -	- - -	M ذكور F اناث T المجموع	صناعات الصابون والشخاط والمواد الكيميائية الاخرى Soap, matches, and other chemical industries.	- ١٠
٢٥٥ ٨ ٢٦٣	١٨ ١ ١٩	٦ ٢ ٨	١١ ٣ ١٤	٢٢٠ ٢ ٢٢٢	M ذكور F اناث T المجموع	صناعات الخشب والحيزران والسعف والتجارة عموماً Manufacture of wood (furniture and fixture) bamboo, canes. etc.	- ١١
٩ - ٩	- - -	- - -	- - -	٩ - ٩	M ذكور F اناث T المجموع	صنع الجلود ودباغتها Manufacture of leather.	- ١٢

TABLE NO. 7 - [Continued] Occupations by Administrative Divisions.

Al-Hillah Qadha

قضاء الحلة

المجموع العام G. T.	ناحية المحاويل Al-Mahawil Nahiya		مركز قضاء الحلة Al-Hillah Qadha Center		الجنس Sex.	الحرف Occupations	
	الارياف Rural	الحضر Urban	الارياف Rural	الحضر Urban			
٤١	-	١	-	٤٠	M ذكور	صناعات الاحذية والادوات الجلدية	-١٣
-	-	-	-	-	F اناث	(السراجية)	
٤١	-	١	-	٤٠	T المجموع	Manufacture of footwear, saddlery and leather products.	
٧٥٠	٧٢	-	٣٦	٦٤٢	M ذكور	صناعات النسيج بانواعه	-١٤
٣٠	٥	٢	٧	١٦	F اناث	Textiles Industries.	
٧٨٠	٧٧	٢	٤٣	٦٥٨	T المجموع		
٣١٦	١٠	٢	-	٣٠٤	M ذكور	الخيطة	-١٥
٩٧	٩	٤	٤	٨٠	F اناث	Tailoring and dressmaking.	
٤١٣	١٩	٦	٤	٣٨٤	T المجموع		
٢٧٥	-	-	١	٢٧٤	M ذكور	تجهيز المعادن وصنع الادوات المعدنية	-١٦
-	-	-	-	-	F اناث	Metallurgy and Manufacture of metal articles.	
٢٧٥	-	-	١	٢٧٤	T المجموع		
١٠٠	-	-	١	٩٩	M ذكور	تصليح الآلات الميكانيكية	-١٧
-	-	-	-	-	F اناث	Reparation of Machines and Machine tools.	
١٠٠	-	-	١	٩٩	T المجموع		
٨١	٢	-	٢	٧٧	M ذكور	صناعات المعادن النفيسة والجواهر وتصليح الساعات	-١٨
-	-	-	-	-	F اناث	Jewellery manufacture of other precious articles and watch repair	
٨١	٢	-	٢	٧٧	T المجموع		
١٩	-	-	-	١٩	M ذكور	الطباعة والتصوير والرسم والخط والصناعات النفيسة الفنية الاخرى	-١٩
-	-	-	-	-	F اناث	Printing, photography, painting and allied Industries.	
١٩	-	-	-	١٩	T المجموع		
٤٣٣	٢٠	٥	١٥	٣٩٣	M ذكور	اعمال البناء والتشييد وتعمير الطرق والمقاوالات العمرانية	-٢٠
١	-	-	-	١	F اناث	Construction, maintenance of roads and public works.	
٤٣٤	٢٠	٥	١٥	٣٩٤	T المجموع		
٣١	١	-	٤	٢٦	M ذكور	التأسيسات الصحية والكهرباء واسالة الماء	-٢١
-	-	-	-	-	F اناث	Sanitary services, water supply and electric power.	
٣١	١	-	٤	٢٦	T المجموع		
٢٤	١	٢	١	٢٠	M ذكور	البرق والبريد والتلفون والاذاعة	-٢٢
-	-	-	-	-	F اناث	Communications (Post, telegraph telephone and radio broadcasting).	
٢٤	١	٢	١	٢٠	T المجموع		
٤٨	٢	٩	١٨	١٩	M ذكور	السكك الحديدية	-٢٣
-	-	-	-	-	F اناث	Railway Transport.	
٤٨	٢	٩	١٨	١٩	T المجموع		
٧٢٤	١٢٧	٩	١١٥	٤٧٣	M ذكور	العاملون في وسائل النقل البرية والمائية والجوية	-٢٤
٢١	٢	-	١٨	١	F اناث	Transport other than railways	
٧٤٥	١٢٩	٩	١٣٣	٤٧٤	T المجموع		

TABLE NO. 7 - [Continued] Occupations by Administrative Divisions

Al-Hillah Qadha

قضاء الحلة

المجموع العام G. T.	ناحية المحاويل Al-Mahawil Nahiya		مركز قضاء الحلة Al-Hillah Qadha Center		الجنس Sex.	الحرف Occupations
	الارياف Rural	الحضر Urban	الارياف Rural	الحضر Urban		
٦٣ - ٦٣	- - -	- - -	٣ - ٣	٦٠ - ٦٠	M ذكور F اناث T المجموع	٢٥- المصارف والصيرفة والتأمين والوساطة والمحاماة Banks, Insurance, Brokerage, and legal services.
٩٣ ٤١ ١٣٤	٢٨ - ٢٨	٤ - ٤	٦ - ٦	٥٥ ٤١ ٩٦	M ذكور F اناث T المجموع	٢٦- التعليم Educational services.
٨١ ٣٢ ١١٣	٤ ٤ ٨	١ - ١	٤ ١ ٥	٧٢ ٢٧ ٩٩	M ذكور F اناث T المجموع	٢٧- الطب والصحة والصيدلة Medical and other health services
١٣٤ ١٢ ١٤٦	٥٧ ٢ ٥٩	٢ - ٢	١٣ ٣ ١٦	٦٢ ٧ ٦٩	M ذكور F اناث T المجموع	٢٨- الخدمات الدينية Religious services.
٣٥٠ ١ ٣٥١	١١ - ١١	٧ - ٧	٤٨ - ٤٨	٢٨٤ ١ ٢٨٥	M ذكور F اناث T المجموع	٢٩- موظفو الحكومة والبلديات Government and Municipal services.
٢٤١ - ٢٤١	٢٦ - ٢٦	١٣ - ١٣	٣٦ - ٣٦	١٦٦ - ١٦٦	M ذكور F اناث T المجموع	٣٠- الشرطة والسجون والاطفاء Police, Jails, and Firemen.
٢٨١٠ ٤٧ ٢٨٥٧	٣٦٨ ٢٢ ٣٩٠	٥٨ ١ ٥٩	٨٠ ٧ ٨٧	٢٣٠٤ ١٧ ٢٣٢١	M ذكور F اناث T المجموع	٣١- التجارة (والبيع والشراء عموماً) Commerce.
٢٦ - ٢٦	٤ - ٤	- - -	١ - ١	٢١ - ٢١	M ذكور F اناث T المجموع	٣٢- الادب والصحافة والفن Art, Literature, and Journalism.
١٦٧٠ ١٢٥ ١٧٩٥	٢٤٤ ٢١ ٢٦٥	٢٨ ٣ ٤١	١١٩ ٦ ١٢٥	١٢٦٩ ٩٥ ١٣٦٤	M ذكور F اناث T المجموع	٣٣- الخدمات والمرافق العامة والخاصة Private and Public services.
١٣٥ ١٠ ١٤٥	١٠ - ١٠	- - -	٢٢ - ٢٢	١٠٣ ١٠ ١١٣	M ذكور F اناث T المجموع	٣٤- المتنوعات Miscellaneous.
١١٨٦ ٨ ١١٩٤	٧٢ ١ ٧٣	٢٠ - ٢٠	١١٥ ١ ١١٦	٩٧٩ ٦ ٩٨٥	M ذكور F اناث T المجموع	٣٥- عمال (دون تخصيص) Workers (non-specified).
٦٠٦ ٥ ٦١١	٢٧ - ٢٧	٧ - ٧	٢٦ - ٢٦	٥٤٦ ٥ ٥٥١	M ذكور F اناث T المجموع	٣٦- صناع (عمال دون سن العاشرة) Apprentices (workers below 10 years of age).

اشخاص ذو حرف غير معينة
OCCUPATIONS.
Undesignated.

الجدول الاول - عدد سكان كل محلة او (قرية) حسب

Groups, Literacy and Marital Status

قضاء المسيب

مركز قضاء المسيب

GROUPS	فئات العمر						العدد		الجنس Sex	المحلة او القرية Quarter or Village
	٥٩-٥٠ 50-59	٤٩-٤٠ 40-49	٣٩-٣٠ 30-39	٢٩-٢٠ 20-29	١٩-١٠ 10-19	٩-٥ 5-9	اقل من خمس سنوات Less Than 5 Years of Age	اجانب Foreigners		
٦٨	١١٧	١٥٣	١٢٧	١٨٤	١٦٠	٢٠٢	-	١١١٩	M ذكور	محلة - ١
٧٩	١١٠	١٣٥	١٦٦	٢٢٠	١٤٩	١٩٥	-	١١٣٠	F اناث	ام
١٤٧	٢٢٧	٢٨٨	٢٩٣	٤٠٤	٣٠٩	٣٩٧	-	٢٢٤٩	T المجموع	الصخور
٩٢	١٩٤	١٦٤	١٢٢	٣١٤	٢٩٢	٣١٢	٤١	١٥٨٨	M ذكور	محلة - ٢
١٠٦	١٣٢	٢٢٣	٢١٥	٣١٤	٢٣٨	٢٧٣	٣٦	١٥٧٢	F اناث	الدهدوانه
١٩٨	٣٢٦	٣٨٧	٣٣٧	٦٢٨	٥٣٠	٥٨٥	٧٧	٣١٦٠	T المجموع	
٥١	١١٦	١٢٣	٩١	١٩٠	١٥٩	١٨٧	٥	٩٧٢	M ذكور	محلة - ٣
٥٨	٩٠	١٣٥	١٣٨	١٧٨	١٣٠	١٤٢	٤	٩٥٠	F اناث	الشيوخ
١٠٩	٢٠٦	٢٥٨	٢٢٩	٣٦٨	٢٨٩	٢٣٩	٩	١٩٢٢	T المجموع	
٤٣	٨٧	٩٩	٨٩	١٤٨	٨٥	١١٢	-	٦٩٩	M ذكور	محلة - ٤
٣١	٤٨	٧٧	٩٤	١٠٣	٩٩	١٠٣	-	٦١١	F اناث	البوحمداان
٧٤	١٣٥	١٧٦	١٨٣	٢٥١	١٨٤	٢١٥	-	١٣١٠	T المجموع	
٩	٥٦	١٧٤	٣٩٧	٦٨	٤١	٤٨	-	٧٩٨	M ذكور	محلة - ٥
١٣	٩	٤٠	٥٢	٢٦	٤٩	٦٧	-	٢٧٢	F اناث	ضباط
٢٢	٦٥	٢١٤	٤٤٩	٩٤	٩٠	١١٥	-	١٠٧٠	T المجموع	الصف
٢٦٣	٥٧٠	٧١٣	٨٢٦	٩٠٤	٧٢٧	١٨٦١	٤٦	٥١٧٦	T. M	مجموع الذكور
٢٨٧	٣٨٩	٦١٠	٦٦٥	٨٤١	٦٦٥	١٧٨٠	٤٠	١٤٥٣٥	T. F	مجموع الاناث
٥٥٠	٩٥٩	١٣٢٣	١٤٩١	١٧٤٥	١٤٠٢	١٦٤١	٨٦	٩٧١١	G. T	المجموع العام

- ١ - لا يشمل الاشخاص الذين يقل سنهم عن خمس سنوات .
٢ - لا يشمل الاشخاص الذين يقل سنهم عن عشر سنوات .

Al-Musaiyib Qadha

TABLE NO. 1— Population of Quarters or Villages By Age

Al-Musaiyib Qadha Center

MARITAL STATUS. (2)				الحالات الزوجية (٢)				الامام بالقراءة والكتابة (١)		LITERACY (1)		AGE	
حالات غير مبينة Unknown	مفترقون Separ- ated	مترملون widow- ed	مطلقون او مطلقات Divorc- ed	متزوجون من اربع Wives Married with 4	متزوجون من ثلاث Wives Married with 3	متزوجون من اثنتين Wives Married with two	متزوجون بواحدة ومزوجات Wife Married With one wife	عزب Un- Married	اميون Illiterates	يقرون ويكتبون Literates	مجهولو السن Un- Known	٦٠ فا فوق 60 And Over	
-	-	٢٩	-	١	١	١٣	٣٧٢	٣٤١	٦٠٧	٣١٠	-	١٠٨	
-	-	١٢٠	١١	-	-	-	٤٠٠	٢٥٥	٨٨٢	٥٣	-	٧٦	
-	-	١٤٩	١١	١	١	١٣	٧٧٢	٥٩٦	١٤٨٩	٣٦٣	-	١٨٤	
-	-	٢٧	٤	-	٧	٢٨	٤٩٧	٤٦٢	٨١٢	٥٠٥	-	١٣٩	
-	-	١٥٦	٤	-	-	-	٥٨٣	٣٥٤	١٢٠٤	١٣١	-	١٠٧	
-	-	١٨٣	٨	-	٧	٢٨	١٠٨٠	٨١٦	٢٠١٦	٦٣٦	-	٢٤٦	
-	-	٢٥	٣	-	٣	٢٢	٢٩٢	٢٨٥	٤٩٤	٢٩٦	-	٦٠	
-	-	١١٥	١٠	-	-	-	٣٥٨	١٩٩	٧٣٢	٨٠	-	٨٣	
-	-	١٤٠	١٣	-	٣	٢٢	٦٥١	٤٨٤	١٢٢٦	٣٧٦	-	١٤٣	
-	-	١٩	-	-	-	٤١	٢٢٣	٢٤٦	٣٣٧	٢٥٠	-	٣٦	
-	-	٦٥	٢	-	-	-	٢٢٦	١١٦	٤٥١	٥٧	-	٥٦	
-	-	٣٧	٢	-	-	٣١	٤٤٩	٣٦٢	٧٨٨	٣٠٧	-	٩٢	
-	-	١	-	-	-	١٠	٣٢٩	٣٦٩	٤٤٤	٣٠٦	-	٥	
-	١	٢٧	١	-	-	-	١٠٠	٢٧	٣٩١	١٢	-	١٦	
-	١	٢٨	١	-	-	١٠	٤٢٩	٣٩٦	٧٣٧	٣١٨	-	٢١	
-	-	١٠١	٧	١	١١	٨٧	١٧١٤	١٧٠٣	٣٦٩٤	١٦٦٧	-	٣٤٨	
-	١	٤٨٣	٢٨	-	-	-	١٦٦٧	٩٥١	٣٤٦٢	٣٣٣	-	٣٣٨	
-	١	٥٣٥	٣٥	١	١١	٨٧	٣٣٨١	٣٥٤٢	٦٥١٦	٢٠٠٠	-	٦٨٦	

1-People Under Five Years of Age Excluded.

2-People Under Ten Years of Age Excluded.

GROUPS	فئات السن						اقل من خمس سنوات Less Than 5 Years of Age	المسدد		الجنس Sex	المحلة او القرية Quarter or Village
	٥٩-٥٠ 50-59	٤٩-٤٠ 40-49	٣٩-٣٠ 30-39	٢٩-٢٠ 20-29	١٩-١٠ 10-19	٩-٥ 5-9		TOTAL			
								اجانب Foreigners	عراقيون Iraqis.		
٤٠	٤٥	٦٦	٤١	٧٤	٨٨	١٢١	-	٥٦٠	M ذكور	قرى	
٣٧	٥٤	٦٠	٦٨	٩٧	٨٤	١١٥	-	٥٨٤	F اناث	Villages	
٧٧	٩٩	١٢٦	١٠٩	١٧١	١٧٢	٢٣٦	-	١١٤٤	T المجموع	صنيدج - ١	
٢٠	٤٠	٤٣	٣٠	٤١	٦٤	٧٣	-	٣٧٨	M ذكور	الفارسية - ٢	
٢٣	٣٧	٣٨	٤٥	٦٤	٧٥	٨٥	-	٤٢٦	F اناث		
٤٣	٧٧	٨١	٧٥	١٠٥	١٣٩	١٥٨	-	٨٠٤	T المجموع		
٢٩	٣٧	٣٤	٢٤	٥١	٧٤	٩٤	-	٤٠٦	M ذكور	الباچ - ٣	
١٩	٣٩	٥٨	٤١	٦٣	٧٥	١٠٤	-	٤٧٤	F اناث		
٤٨	٧٦	٩٢	٦٥	١١٤	١٤٩	١٩٨	-	٨٨٠	T المجموع		
١٠٠	١٢٥	١٢٣	٧١	١٢٧	١٨٩	٢٧١	-	١١٥١	M ذكور	مجموعة - ٤	
٤٧	١١٨	١٥٢	١٢٠	١٥٣	١٨٢	٢٤٧	-	١١٨٢	F اناث	قرى (٣)	
١٤٧	٢٤٣	٢٧٥	١٩١	٢٨٠	٣٧١	٥١٨	-	٢٣٣٣	T مجموع		
١٨٩	٢٤٧	٢٦٦	١٦٦	٢٩٣	٤١٥	٥٥٩	-	٢٤٩٥	T. M مجموع الذكور		
١٢٦	٢٤٨	٣٠٨	٢٧٤	٣٧٧	٤١٦	٥٥١	-	٢٦٦٦	T. F مجموع الاناث		
٣١٥	٤٩٥	٥٧٤	٤٤٠	٦٧٠	٨٣١	١١١٠	-	٥١٦١	G. T المجموع العام		

- ١ - لا يشمل الاشخاص الذين يقل سنهم عن خمس سنوات
٢ - لا يشمل الاشخاص الذين يقل سنهم عن عشر سنوات
٣ - ان هذه المجموعة تضم (٦) قرى او جماعة أهمها :

٢ - الرموز ونفوسها (٢٥٣ + ٢٣٤) = ٤٨٧

١ - الروبيعه ونفوسها (٢٦٢ + ٢٧٢) = ٥٣٤

٥ - الحجير ونفوسها (٢٥٣ + ٢٥٩) = ٥١٢

Al-Musaiyib Qadha

TABLE NO. 1— Population of Quarters or Villages By Age

Jurf Al-Sakhar Nahiya

MARITAL STATUS. (2)				الحالات الزوجية (٢)					الامام بالقراءة والكتابة (١)			AGE
حالات غير مدينة Unknown	مفترقون Separ- ated	مترملون widow- ed	مطلقون او مطلقات Divorc- ed	متزوجون من اربع Married with 4 Wives	متزوجون من ثلاث Married with 3 Wives	متزوجون من اثنتين Married with tow Wives	متزوجون بواحدة ومتزوجات Married With one wife	عزب Un - Married	اميون Illiterates	يقرأون ويكتبون Literates	مجهولو السن Un - Known	٦٠ فما فوق 60 And Over
-	-	١٨	-	١	٢	١٦	١٦٨	١٤٦	٤١٦	٢٣	-	٨٥
-	-	٤٠	٢	-	-	-	٢١٧	١٢٦	٤٦٩	-	-	٦٩
-	-	٥٨	٢	١	٢	١٦	٣٨٥	٢٧٢	٨٨٥	٢٣	-	١٥٤
-	-	٥	-	-	٢	٥	١٢٦	١٠٣	٢٨٦	١٩	-	٦٧
-	-	٣١	١	-	-	-	١٣٩	٩٥	٣٤١	-	-	٥٩
-	-	٣٦	١	-	٢	٥	٢٦٥	١٩٨	٦٢٧	١٩	-	١٢٦
-	-	١٢	-	-	١	٨	١٣٥	٨٢	٢٩٥	١٧	-	٦٣
-	-	٤١	٢	-	-	-	١٥٩	٩٣	٣٧٠	-	-	٧٥
-	-	٥٣	٢	-	١	٨	٢٩٤	١٧٥	٦٦٥	١٧	-	١٣٨
-	-	١٨	-	١	٣	٤١	٣٤٩	٢٧٩	٨١٧	٦٣	-	١٤٥
-	-	١١٤	٦	-	-	-	٤٤٣	١٩٠	٩٣٤	١	-	١٦٣
-	-	١٣٢	٦	١	٣	٤١	٧٩٢	٤٦٩	١٧٥١	٦٤	-	٣٠٨
-	-	٥٣	-	٢	٨	٧٠	٧٧٨	٦١٠	١٨١٤	١٢٢	-	٣٦٠
-	-	٢٢٦	١١	-	-	-	٩٥٨	٥٠٤	٢١١٤	١	-	٣٦٦
-	-	٢٧٩	١١	٢	٨	٧٠	١٧٣٦	١١١٤	٣٩٢٨	١٢٣	-	٧٢٦

1 - People Under Five Years of Age Excluded.

2 - People Under Ten Years of Age Excluded.

3 - This group includes 6 Villages 5 of which with a population of more than 200 Persons and the rest are of less than 200 persons.

٤ - الفاضليه ونفوسها (١٦٥ + ١٨٦) = ٣٥١

٣ - البيوبهاني ونفوسها (١٤٨ + ١٧٣) = ٣٢١

GROUPS	فئات السن						المحلّة او القرية Quarter or Village	المسدد		الجنس Sex	
	٥٩-٥٠ 50-59	٤٩-٤٠ 40-49	٣٩-٣٠ 30-39	٢٩-٢٠ 20-29	١٩-١٠ 10-19	٩-٥ 5-9		اقل من خمس سنوات Less Than 5 Years of Age	TOTAL		
									اجانب Foreigners		عراقيون Iraqis.
١٠٤	١٩١	٢٠٢	٢٢١	٣٠٦	٣١٧	٣٣٤	٤٠	١٨١٨	M ذكور	١ - محلة	
١١١	١٦٤	٢٠٥	٢٦١	٣٢٩	٢٦٢	٣٠٥	٢١	١٧٧٤	F اناث	صوب الكبير	
٢١٥	٣٥٥	٤٠٧	٤٩٢	٦٣٥	٥٧٩	٦٣٩	٦١	٣٥٩٢	T المجموع		
١٣	٤١	٢٨	٣٩	٤٤	٥٤	٥٢	-	٢٩٧	M ذكور	٢ - محلة	
٢٢	٢٢	٤٩	٣٦	٥٠	٤٩	٤٥	-	٢٩٣	F اناث	المفرق	
٣٥	٦٣	٨٧	٧٥	٩٤	١٠٣	٩٧	-	٥٩٠	T المجموع	قرى Villages	
١٣٥	١٨٢	٢٣٠	١٥٢	٢٠٩	٣١٩	٤٢٨	-	١٩٠٠	M ذكور	٣ - مهنّاويه	
١٣٢	١٩٠	٢٤٦	٢٢١	٢٥٤	٣٠٠	٤١٠	-	٢٠٧٧	F اناث		
٢٦٧	٣٧٢	٤٧٦	٣٨٣	٤٦٣	٦١٩	٨٤٨	-	٣٩٧٧	T المجموع		
٩٥	١٥٦	١٥٥	٧٨	١٥٣	٢٤٤	٣٠٥	-	١٢٦٣	M ذكور	٤ - الناصريه	
٨٢	١٢٩	١٨٣	١٧٢	١٧٨	٢٢٨	٢٦٣	-	١٤٤٨	F اناث		
١٧٧	٢٨٥	٣٣٨	٢٥٠	٣٣١	٤٨٢	٥٦٨	-	٢٨١١	T المجموع		
٢٢	٤٣	٢٧	٣١	٦٠	٧٢	٩١	-	٤٠٥	M ذكور	٥ - عجمي	
١٤	٢٩	٥٣	٥١	٦٢	٧٩	٧٠	-	٤٠٤	F اناث		
٣٦	٧٢	٩٠	٨٢	١٢٢	١٥١	١٦١	-	٨٠٩	T المجموع		
٢١	٥٨	٤٧	٢٢	٦٣	٨٥	١٠١	-	٤٦٨	M ذكور	٦ - حصن البيكات	
٢٣	٤٣	٧٠	٢٧	٥١	٧٤	١٠٠	-	٤٥٧	F اناث		
٤٤	١٠١	١١٧	٦٩	١١٤	١٥٩	٢٠١	-	٩٢٥	T المجموع		
٢٤	٦٥	٧٦	٤٤	٧٤	٧٦	١٢٣	-	٥٦٨	M ذكور	٧ - هور حسين	
٤٧	٢٧	٧٥	٦٧	٨٤	٩٦	١١٣	-	٥٧٩	F اناث		
٧١	١٠٢	١٥١	١٢٣	١٥٨	١٩٣	٢٣٦	-	١١٤٧	T المجموع		
٧٥	١٣٢	١٥٦	٩٢	١٤٩	١٩٨	٢٨١	-	١٢٣١	M ذكور	٨ - مجموعة قرى (٣)	
٧٦	١٢٥	١٦٤	١٧٥	١٨٧	١٩٠	٢٧١	-	١٣٢٠	F اناث		
١٥١	٢٥٨	٣٢٠	٢٦٧	٣٣٦	٣٨٨	٥٥٢	-	٢٥٥١	T المجموع		
٤٨٩	٨٦٩	٩٤١	٦٩٩	١٠٥٨	١٣٨٦	١٧٢٥	٤٠	٨٠٥٠	T. M	مجموع الذكور	
٥٠٧	٧٣٩	١٠٤٥	١٠٤٢	١١٩٥	١٢٨٨	١٥٧٧	٢١	٨٣٥٢	T. F	مجموع الاناث	
٩٩٦	١٦٠٨	١٩٨٦	١٧٤١	٢٢٥٣	٢٦٧٤	٣٣٠٢	٦١	١٦٤٠٢	G. T	المجموع العام	

١ - لايشمل الاشخاص الذين يقل سنهم عن خمس سنوات :

٢ - لا يشمل الاشخاص الذين يقل سنهم عن عشر سنوات .

٣ - ان هذه المجموعة تضم (٨) قرى او جماعة أهمها :

١ - اراضي البركة ونفوسها (٣٤٣ + ٤٠٠) = ٧٤٣

٥ - معافاة ونفوسها (١٥٦ + ١٤٩) = ٣٠٥

٢ - علكاية ونفوسها (٣٠٣ + ٢٧٩) = ٥٨٢

TABLE NO. 1 - Population of Quarters or Villages By Age

Al-Saddah Nahiya

MARITAL STATUS. (2)				الحالات الزوجية (٢)					الإمام بالقراءة والكتابة (١) LITERACY (1)			AGE
حالات غير مينة Unknown	مفترقون Separated	مترملون widowed	مطلقون او مطلقات Divorced	متزوجون من أربع Married with 4 Wives	متزوجون من ثلاث Married with 3 Wives	متزوجون من اثنتين Married with two Wives	متزوجون بواحدة او متزوجات Married With one wife	عزب Un - Married	اميون Illiterates	يقراون ويكتبون Literates	مجهولو السن Un - Known	٦٠ فا فوق 60 And Over
-	-	٣١	٣	-	-	٢٩	٦٦١	٤٨٣	١٠٣٧	٤٨٧	-	١٧٣
-	١	١٦٩	٢٢	-	-	-	٦٧٣	٣٥٢	١٤٣٤	٥٦	-	١٥٨
-	١	٢٠٠	٢٦	-	-	٢٩	١٣٣٤	٨٣٥	٢٤٧١	٥٤٣	-	٣٣١
-	-	٣	-	-	٣	٥	١٠١	٧٩	١٦٦	٧٩	-	١٦
-	-	٢٠	٣	-	-	-	١٢٥	٥١	١٣١	٧١	-	٢٠
-	-	٢٣	٣	-	٣	٥	٢٢٦	١٣٠	٢٩٧	٩٦	-	٣٦
-	-	٤٣	٣	-	٤	٤٥	٦٦٨	٣٨٠	٢٤٣٣	٢٩	-	٢٣٥
-	-	٢٢٩	٨	-	-	-	٧٩١	٢٣٩	١٦٦٦	١	-	٣١٤
-	-	٢٧٢	١١	-	٤	٤٥	١٤٥٩	٧١٧	٣٠٩٩	٣٠	-	٥٤٩
-	-	٣٣	١	-	-	٢٣	٤٢٦	٣٢١	١٠١١	٤٧	-	١٧٧
-	٢	١٨٠	٥	-	-	-	٥٢٥	٢٣٥	١١٨٥	-	-	٢٠٣
-	٢	٢١٣	٦	-	-	٢٣	٩٥١	٥٥٦	٢١٩٦	٤٧	-	٣٨٠
-	-	٥	-	-	-	١١	١٣٧	٨٩	٢٨٧	٢٧	-	٤٩
-	-	٢٥	-	-	-	-	١٥٦	٣٧	٣٣٤	-	-	٤٦
-	-	٣٠	-	-	-	١١	٣٩٣	١٦٣	١٢٦	٢٧	-	٩٥
-	-	٤٤	-	-	١	١٠	١٥٠	١٠٧	١٦٦	٦	-	٦١
-	-	٤٧	١	-	-	-	١٦٥	٧٠	٣٥٧	-	-	٥٩
-	-	٦١	١	-	١	١٠	٣١٥	١٧١	٧١٨	٦	-	١٢٠
-	-	١٠	-	-	١	٨	١٩٧	١٣٢	٤٤٠	٥	-	٦٥
-	-	٤٢	٩	-	-	-	٢١٢	٧٠١	٤٦٦	-	-	٧٣
-	-	٥٢	٩	-	١	٨	٤٠٩	٢٣٣	٦٠٦	٥	-	١١٣
-	-	٣١	-	-	٣	٣١	٤٢٢	٢٦٥	٩٠٩	٤١	-	١٤٧
-	-	١٤٢	٦	-	-	-	٧٩٣	٣١٢	١٠٤٩	-	-	١٣٢
-	-	١٧٣	٦	-	٣	١٣	٩٢٠	٧٨٣	١٩٥١	٤١	-	٢٧٩
-	-	١٧٠	٧	-	١٢	١٧٢	٢٧٦٢	١٨٥٦	٥٦٤٤	٧٢١	-	٩٢٣
-	٣	٨٥٤	٦٥	-	-	-	٥٣١	١٣٤١	٦٧٢٢	٧٤	-	٩٨٠
-	٣	١٠٢٤	٧٢	-	١٢	١٧٢	٨٠٥	٣٢٩٧	١٢٣٦٦	٧٩٥	-	١٩٠٣

1- People Under Five Years of Age Excluded.

2- People Under Ten Years of Age Excluded.

3- This group includes 8 Villages 5 of which with a population of more than 200 Persons and the rest are of less than 200 Persons.

٤ - الكمونيه ونفوسها (١١٢ + ١٤٩) = ٢٦١

٣ - الطرييه ونفوسها (١٠١ + ١٣٢) = ٢٣٣

الجدول الاول - عدد سكان كل محلة او (قرية) حسب

Groups, Literacy and Marital Status

GROUPS	فئات السن						المحلّة او القرية Quarter or Village	الجنس Sex	المعد	
	٥٩-٥٠ 50-59	٤٩-٤٠ 40-49	٣٩-٣٠ 30-39	٢٩-٢٠ 20-29	١٩-١٠ 10-19	٩-٥ 5-9			اقل من خمس سنوات Less Than 5 Years of Age	اجانب Foreigners
٦٠	٨٨	١١٠	٧٣	١٤١	١٤٦	١٧٨	١	٨٨١	M ذكور	١ - مركز الناحية
٥٤	٧٢	١١٢	١٠٤	١٦٣	١٣٦	١٧٥	-	٨٨٥	F اناث	٢ - قسبة الاسكندرية
١١٤	١٦٠	٢٢٢	١٧٧	٣٠٤	٢٨٢	٣٥٣	١	١٧٦٦	T المجموع	٣ - قري Villages
١٨	٣٢	٢٧	٢١	٦٣	٤٣	٥٨	-	٣٠٥	M ذكور	٤ - القرية العصرية
١٩	٣٣	٢٧	٣١	٥٣	٤٨	٥١	-	٢٩٣	F اناث	٥ - القادريه
٣٧	٦٥	٦٤	٥٢	١١٦	٩١	١٠٩	-	٥٩٨	T المجموع	٦ - الخويجه
٢٣	٢٨	٥١	٤٤	٥٠	٥٧	٨٧	-	٣٩٥	M ذكور	٧ - مجموعة قري (٣)
٢٠	٣٩	٤٦	٥٥	٥٤	٦١	٧٩	-	٤١٠	F اناث	٨ - مجموع
٤٣	٧٧	٩٧	٩٩	١٠٤	١١٨	١٦٦	-	٨٠٥	T المجموع	٩ - مجموع الذكور
٣٣	٦٣	٨٤	٤٥	٥٧	٧٩	٩٤	-	٥٠٦	M ذكور	١٠ - مجموع الاناث
٢٩	٤٤	٦٢	٥٧	٧٢	٧٤	١٠٥	-	٥٠٨	F اناث	١١ - المجموع العام
٦٢	١٠٧	١٤٦	١٠٢	١٢٩	١٥٣	١٩٩	-	١٠١٤	T المجموع	
٣٢٦	٥٢٦	٦٠١	٣٨٢	٥٠٤	٨٠٠	١١١٧	٤	٤٨٧٧	M ذكور	
٣١٩	٤٣٦	٦٠٩	٥٨٢	٧٧٤	٧٨٤	٩٨٥	٢	٥٠٧٨	F اناث	
٦٤٥	٩٦٢	١٢١٠	٩٦٤	١٢٧٨	١٥٨٤	٢١٠٢	٦	٩٩٥٥	T المجموع	
٤٦٠	٧٤٧	٨٨٢	٥٦٥	٨١٥	١١٢٥	١٥٣٤	٥	٦٩٦٤	T. M	
٤٤١	٦٢٤	٨٥٦	٨٢٩	١١١٦	١١٠٣	١٣٩٥	٢	٧١٧٤	T. F	
٩٠١	١٣٧١	١٧٣٩	١٣٩٤	١٩٣١	٢٢٢٨	٢٩٢٩	٧	١٤١٣٨	G. T	

- ١ - لا يشمل الاشخاص الذين يقل سنهم عن خمس سنوات
٢ - لا يشمل الاشخاص الذين يقل سنهم عن عشر سنوات
٣ - ان هذه المجموعة تضم (٣٤) قرية او جماعة اهمها :

- ٢ - الجيلاويه ونفوسها (١١٤ ذ + ١١٦ ث) = ٢٣٠
٦ - وطيفيه ونفوسها (١٤٥ ذ + ١٣٨ ث) = ٢٨٣
١٠ - ابو لوكه ونفوسها (٢٨٢ ذ + ٣٧٢ ث) = ٧٥٤
١٤ - خرم المسيب ونفوسها (١١٣ ذ + ١٠٦ ث) = ٢١٩
١٨ - البوازيل ونفوسها (١٢٣ ذ + ١١٨ ث) = ٢٤١

- ١ - مطلقة ونفوسها (١٨٠ ذ + ١٦٧ ث) = ٣٤٧
٥ - ام حيايه ونفوسها (١٠٩ ذ + ١٣١ ث) = ٢٤٠
٩ - ابو جاسم ونفوسها (٢٧٣ ذ + ٣٩٢ ث) = ٧٦٥
١٣ - محرم ونفوسها (٢٠٨ ذ + ٢٠٣ ث) = ٤١١
١٧ - الشيمه ونفوسها (١٦٦ ذ + ١٤٧ ث) = ٣١٣

TABLE NO. 1— Population of Quarters or Villages By Age

Al-Iskandariyah Nahiya

MARITAL STATUS. (2)				الحالات الزوجية (٢)					الامام بالقراءة والكتابة (١)		LITERACY (1)		AGE	
حالات غير مينة Unknown	مفترقون Separated	مترملون widow- ed	مطلقون او مطلقات Divorc- ed	متزوجون من اربع Married with 4 Wives	متزوجون من ثلاث Married with 3 Wives	متزوجون من اثنتين Married with two Wives	متزوجون بواحدة ومتزوجات Married With one wife	عزيب Un- Married	اميون Illiterates	يقراون ويكتبون Literates	بجهولو السن Un- Known	٦٠ فا فوق 60 And Over		
-	-	١٤	-	-	٣	٢٩	٢٧٢	٢٤٠	٥٠٣	٢٠١	-	٨٦		
-	-	٨٠	٤	-	-	-	٣٢٣	١٦٧	٦٦٨	٤٢	-	٦٩		
-	-	٩٤	٤	-	٣	٢٩	٥٩٥	٤٠٧	١١٧١	٢٤٣	-	١٥٥		
-	-	١٠	-	-	-	٧	٨٦	١٠١	١٧٨	٦٩	-	٣٣		
-	-	٢٧	-	-	-	-	١١٠	٥٧	٢٤٢	-	-	٢١		
-	-	٣٧	-	-	-	٧	١٩٦	١٥٨	٤٢٠	٦٩	-	٦٤		
-	-	٩	٢	-	-	١٣	١٣٢	٩٥	٢٩٢	١٦	-	٤٥		
-	-	٢٣	٤	-	-	-	١٥٣	٨٠	٢٣١	-	-	٥٦		
-	-	٤٢	٦	-	-	١٣	٢٨٥	١٧٥	٦٢٣	١٦	-	١٠١		
-	-	١١	٣	-	٢	١١	١٧٧	١٢٩	٣٦٤	٤٨	-	٥١		
-	-	٥١	٤	-	-	-	١٨٢	٩٢	٤٠٣	-	-	٦٥		
-	-	٦٢	٧	-	٢	١١	٣٥٩	٢٢١	٧٦٧	٤٨	-	١١٦		
-	-	١٢٨	٦	٢	٢	٩٣	١٦٦٥	١٠٦٨	٣٥٠٨	٢٥٦	-	٦٢٥		
-	-	٥٠٨	١٦	-	-	-	١٨٣٥	٩٥٢	٤٠٩٢	٣	-	٥٩١		
-	-	٦٣٦	٢٢	٢	٢	٩٣	٣٥٠٠	٢٠٢٠	٧٦٠٠	٢٥٩	-	١٢١٦		
-	-	١٧٢	١١	٢	٧	١٥٣	٢٣٣٢	١٦٣٣	٤٨٤٥	٥٩٠	-	٨٤٠		
-	-	٦٩٩	٢٨	-	-	-	٢٦٠٣	١٣٤٨	٥٧٣٦	٤٥	-	٨١٢		
-	-	٨٧١	٣٩	٢	٧	١٥٣	٤٩٣٥	٢٩٨١	١٠٥٨١	٦٣٥	-	١٦٥٢		

1- People Under Five Years of Age Excluded.

2- People Under Ten Years of Age Excluded.

3 - This group includes 34 Villages 20 of which with a population of more than 200 Persons and the rest are of less than 200 persons.

- ٤ - البدعة ونفوسها (٢٨٩ذ + ٢٦٩ث) = ٥٨٨
 ٨ - ابو شمس ونفوسها (١٩١ذ + ٢٢٣ث) = ٤١٤
 ١٢ - الروطات الزهيدات ونفوسها (١٠٢ذ + ١٠٢ث) = ٢٠٤
 ١٦ - مويجه ونفوسها (٢٦٦ذ + ٢٦١ث) = ٥٢٧
 ٢٠ - ابو عويجه ونفوسها (٩٧ذ + ١٢٨ث) = ٢٢٥

- ٣ - بساتين الوقف ونفوسها (٢٣٠ذ + ٢١٧ث) = ٤٤٧
 ٧ - الكرجيه ونفوسها (١٧٨ذ + ١٧٧ث) = ٣٥٥
 ١١ - اولاد مسلم ونفوسها (٣٠٨ذ + ٣٢٨ث) = ٦٣٦
 ١٥ - ابو عوسج ونفوسها (٢٣١ذ + ٢٤٢ث) = ٤٧٣
 ١٩ - جفجافه ونفوسها (١٦٣ذ + ٢٠٧ث) = ٣٧٠

الجدول الثاني - تصنيف السكان حسب المساكن
Infirmities and Type of Residence

قضاء المسيب
مركز قضاء المسيب

عدد المساكن Number of families	عدد المساكن Miscellaneous	المساكن Infirmities										الجنس Sex		أو القرية Quarter or Village				
		متطوع واحد الاضرائه او جزء منها او اصح او اعصب Lame and Helpless	ذو اكثر من عاقه Having more than one infirmity	التهابات	مشلول الجسم او خذا الاطراف او منعد Totally or partially paralyzed	مجنون او معتوه Insane and feeble minded	عمور Blind of one eye	اكنم Dumb	اكنم Totally Blind	اصم Deaf	اجانب Foreigners	مراغبون Iraqis	المجموع Total			الذكور M	الاناث F	
324	21	0	1	6	28	1	7	6	1	0	1119	2349	1119	1130	2249	M ذكور F اناث T المجموع	محلة ام الصخور	- 1
522	10	2	1	28	28	1	11	3	4	1088	2369	1088	1072	1072	2060	M ذكور F اناث T المجموع	محلة الدمدوانه	- 2
311	6	1	1	21	21	1	9	1	4	972	1922	972	950	950	1922	M ذكور F اناث T المجموع	محلة الشيوخ	- 3
636	7	1	1	7	7	1	7	1	1	699	1310	699	611	611	1310	M ذكور F اناث T المجموع	محلة البوحمدان	- 4
80	6	1	1	1	1	1	1	1	1	798	1070	798	278	278	1070	M ذكور F اناث T المجموع	محلة ضباط الصف	- 5
1631	63	3	3	76	76	2	35	8	46	5179	11871	5179	4535	4535	11871	T. M T. F G. T	مجموع الذكور مجموع الاناث المجموع العام	

Al-Musaiyib Qadha

TABLE NO. 2 - Classification of Population by

Al-Musaiyib Qadha Center

وسائل النقل البرية والثابتة Means of transportation	المدارس Schools	الوزارات الدينية Religious Institutions	الوزارات الاهلية Public Institutions	الوزارات الحكومية Government Institutions	اكواخ صرافيف جراديفغ دامات بناتكل خيم بيوت شعر خرايب Huts, etc.		الدور للماهولة باكثر من عائلة واحدة Multi-family houses (1)			دور لبن Mud-houses			مهارات Houses and Number of persons
					عدد التفرس Number of persons	عدد العائلات Number of families	عدد التفرس Number of persons	عدد العائلات Number of families	عدد المساكن Number of houses	عدد العائلات Number of families	عدد التفرس Number of persons	عدد العائلات Number of families	
١	-	١	٢١	-	٢٦	٦٥٥	-	-	-	-	-	٧٠٥	
١	-	١	٢١	-	٢١	٣٥٥	-	-	-	-	-	٥٥٠	
١	-	١	٢٦	١	٨٦	٣١١١	٢٠٤	٣٦	-	-	-	٨٥٠١	
٧	-	-	٢١	-	١٦	٦٣٦	٧	-	٧	-	-	١٢٦	
١	-	-	١٠	-	٢٦	٣٠٢٦	١٠	-	١٠	-	-	٢٣٦	
٧	-	-	٢٦	-	٨٥	٦٨٢١	٧٦٤	٢١١	٧١	٢	-	٣٥٧١	
٢	-	٢	١٠	٢٦	١٠	٣١٤	٣	-	٣	-	-	٢١٥	
١	-	٢	٣	٥	٣١	٦٠٣	-	-	-	-	-	٢١٥	
٢	-	٣	٣١	٧٦	٣٤	٦١٧	٢٢٢	٢٧	٣	-	-	٥٣٠١	
-	-	١	١١	٢٦	٦٦	٦٦١	١	-	١	-	-	٦٥٢	
-	-	-	١	-	٢٥	١١٢	١	-	١	-	-	٦٣٢	
-	-	١	٢١	٢٦	١٢١	٨٠٣	٢٦	٨٢	٢	-	-	٥٠٨	
-	-	-	-	٨٧٥	١٠	٣٦	٥٠	-	-	-	-	٨٧	
-	-	-	-	٢	١٠	٦٨	٥٨	-	-	-	-	٦٠١	
-	-	-	-	٦٧٥	٢٠	٢٣١	٥٢١	٢٦	٢٢	٢٣	-	٣٦١	
٢٥	-	٣	١٥	٢٧٦	٢٣١	٧٧٧١	٦٦	٧٣٢	٦٦	-	-	٢٧٢٦	
-	-	٢	٨٦	٧	٦١١	١٠٧٧١	٦٧	٧٣٢	٦٧	-	-	٨٥٣١	
٥٢	-	٦	٧٨	٦٧٦	٦٥٢	٧٥٨٢	٨٧٠١	٧٣٢	٦٣١	٥٣	-	٢٣٧٣	

1 - This corresponds to tenements.

الجدول الثاني - تصنيف السكان حسب العاهات
Infirmities and Type of Residence

قضاء المسيب
ناحية جرف الصخر

المحلّة او القرية Quarter or Village	الجنس Sex	العدد Total		العاهات Infirmities								دور، قصور، buildings
		مهاجرين Iraqis	اجانب Foreigners	امم Deaf	اصم Totally Blind	الاعمى Dumb	اعمور Blind of one eye	جنون او معتوه Insane and feeble minded	مشلول الجسم او احد الاطراف او مقعد Totally or partially paralyzed	منقطع احد الاطراف او جزء منها او العمى او الصمم Lame and Helpless	ذو اكثر من عاهة Having more than one infirmity	
١ - قرى Villages صنيدج	M ذكور	٥٦٠	-	٢	١١	١	١٧	١	-	٣	١	٢
	F اناث	٥٨٤	-	١	٧	-	٨	-	-	٢	١	١
	T المجموع	١١٤٤	-	٣	١٨	١	٢٥	١	-	٥	٢	٣
٢ - الفارسيه	M ذكور	٣٧٨	-	١	٣	-	٥	-	-	١	١	-
	F اناث	٤٢٦	-	-	٣	-	٦	-	-	-	-	-
	T المجموع	٨٠٤	-	-	٦	-	١١	-	-	-	-	-
٣ - الباج	M ذكور	٤٠٦	-	-	٦	-	١٢	-	-	٧	١	-
	F اناث	٤٧٤	-	-	٧	-	٨	-	-	٦	-	-
	T المجموع	٨٨٠	-	-	١٣	-	٢٠	-	-	١٣	١	-
٤ - مجموعة قرى (٢)	M ذكور	١١٥١	-	٣	٥	١	١٥	١	-	١٧	١	٩
	F اناث	١١٨٢	-	٢	٥	٢	٦	١	-	٧	-	٢
	T المجموع	٢٣٣٣	-	٥	١٠	٣	٢١	٢	-	٢٤	١	١١
مجموع الذكور مجموع الاناث المجموع العام	T. M	٢٤٩٥	-	٧	٢٣	٢	٤٩	٤	١	٣٠	٢	٦١
	T. F	٢٦٦٦	-	٣	٢٢	٢	٢٨	١	٢	١١	١	٦
	G. T	٥١٦١	-	١٠	٤٥	٤	٧٧	٥	٣	٤١	٣	٦٧

٢ - ان هذه المجموعة تضم (٦) قرية او جماعة أهمها :

٢ - الرموز ونفوسها (٢٥٣٥ + ٢٣٤٤) = ٤٨٧

١ - الروبيعيه ونفوسها (٢٦٢٢ + ٢٧٢٢) = ٥٣٤

٥ - الحجير ونفوسها (٢٥٣٥ + ٢٥٩٤) = ٥١٢

TABLE NO. 2 - Classification of Population by

وسائل النقل البرية واللاتية Means of transportation	المدارس Schools	المؤسسات الدينية Religious Institutions	المؤسسات الاهلية Public Institutions	المؤسسات الحكومية Government Institutions	اكواخ صرافيف جراديف دامات بنات كل بيت بيوت شعر خراب Huts etc.		الدور للاهولة باكثر من عائلة واحدة Multi-family houses (1)			دور لين Mud-houses		ممارات Houses and
					عدد النفوس Number of persons	عدد العائلات Number of families	عدد النفوس Number of persons	عدد المساكن Number of houses	عدد العائلات Number of families	عدد النفوس Number of persons	عدد العائلات Number of families	عدد النفوس Number of persons
-	-	-	-	-	٧٠		٦٦			-	-	٧٥٣
-	-	-	-	-	٧٦		٣٠			-	-	٧٨٣
-	-	-	-	-	٨٦١	٤٤	٦٨	٣٤	٦	-	١	٥٨٦
-	-	-	-	-	٥٥		٥٦			-	-	٣٥٢
-	-	-	-	-	٦٦		٧٠			-	-	٣٦٦
-	-	-	-	-	١٦١	٨٦	٥٨١	٦٦	٦	-	-	٧٣٥
-	-	-	-	-	٧٠٦		-			٦٧		٥١١
-	-	-	-	-	١٠٦١		-			٣٠١		١٠٠١
-	-	-	-	-	٧٦٣	٧٦	-	-	-	٨٧١	٦٣	٥٦٨
-	-	-	٦	٧	٣٥		٦١			٦١١		٥٨٣
-	-	-	-	-	٣٥		١٦			٦٦١		٦٠٥
-	-	-	٦	٧	٦٠١	٧٥٦	٤٠	٦١	٥	٧٦٦	٥٥	٣٧٦
-	-	-	٦	٧	٨٦٧		٦١١			٦٦١		٢٠٦١
-	-	-	-	-	٦٨٧		١٣١			٦٦٦		١٠٣٦
-	-	-	٦	٧	٦٣٨١	٧٧٣	٨٣٦	٦٨	٢٠	٥٦٣	٨٦	٣٨٨٦

1 - This corresponds to tenements.

2 - This group includes 6 Villages 5 of which with a population of more than 200 Persons and the rest are of less than 200 persons.

٤ - الفاضليه ونفوسها (١٦٥٥ + ١٨٦) = ١٨٤١

٣ - اليوبهاني ونفوسها (١٤٨٥ + ١٧٣) = ١٦٥٨

عدد دورات بنايات buildings	عدد العائلات Number of families	العاهات Infirmities										العدد Total		الجنس Sex	المحلة او القرية Quarter or Village
		Miscellaneous	التبوهات	ذو اكثر من عاهة Having more than one infirmity	Leame and Helpless	او جزء منها او اعرج او اعرج او جزء منها او مفلوج احد الاطراف Totally or partially paralyzed	متبول الجسم او احد الاطراف او مقعد Insane and feeble minded	مجنون او معتوه	Blind of one eye اعور	Dumb ابكم	Totally Blind اعمى	اصم Deaf	اجانب Foreigners		
	٥٦٦	١٠	٧	١٨	٣١	١	٢٨	١٢	٢	١٢	٤٠	١٨١٨	M ذكور	١	محلة
												١٧٧٤	F انات	٢	صوب الكبير
											٦١	٣٥٩٢	T المجموع		
	٥٢	٣	٧	١٨	٣١	١	٥	١	٢	١	-	٢٩٧	M ذكور	٢	محلة
												٣٩٣	F انات	٣	المفرق
												٥٩٠	T المجموع		قرى Villages
	١٠	٤	٧	١٨	٣١	٦	٢٥	١٢	١	٤	-	١٩٠٠	M ذكور	٣	مهناوية
												٢٠٧٧	F انات	٤	
												٣٩٧٧	T المجموع		
	٢	٧	٧	١٨	٣١	١	١٤	٧	١	١	-	١٣٦٣	M ذكور	٤	الناصرية
												١٤٤٨	F انات	٥	
												٢٨١١	T المجموع		
	٤٢	٦	٧	١٨	٣١	١	٨	٥	١	١	-	٤٠٥	M ذكور	٥	عجيمي
												٤٠٤	F انات	٦	
												٨٠٩	T المجموع		
	٦	٣	٧	١٨	٣١	١	٦	٥	٢	٤	-	٤٦٨	M ذكور	٦	حصن البيكات
												٤٥٧	F انات	٧	
												٩٣٥	T المجموع		
	١٧	٢	٧	١٨	٣١	١	١٢	٧	١	١	-	٥٦٨	M ذكور	٧	مور حسين
												٥٧٩	F انات	٨	
												١١٤٧	T المجموع		
	٤٣	٥	٧	١٨	٣١	١	١٧	١١	١	١	-	١٣٣١	M ذكور	٨	مجموعة قرى (٢)
												١٣٢٠	F انات	٩	
												٣٥٥١	T المجموع		
	٧٣٥	٣٥	٣٤	٥٧	٧٥	٩	١١٥	٦٢	٥	٧	٤٠	٨٠٥٠	T. M		مجموع الذكور
												٨٣٥٢	T. F		مجموع الانات
												١٦٤٠٢	G. T		المجموع العام

٢ - ان هذه المجموعة تضم (٨) قرى او جماعة اهمها :

١ - اراض البركة ونفوسها (٣٤٣+٤٠٠) = ٧٤٣

٥ - معافة ونفوسها (١٥٦+١٤٩) = ٣٠٥

٢ - علكاية ونفوسها (٣٠٣+٢٧٩) = ٥٨٢

وسائل النقل البرية والمائية Means of transportation	المدارس Schools	المؤسسات الدينية Religious Institutions	المؤسسات الاصلية Public Institutions	المؤسسات الحكومية Government Institutions	اكواخ صرافيف جراديف دامات بناكل خيم بيوت شعر خرائب Huts etc.		الدور للأهولة باكثر من عائلة واحدة Multi-family houses (1)				دور لبن Mud-houses			عمارات Houses and		
					عدد النفوس Number of persons	عدد العائلات Number of families	عدد المساكن Number of houses	عدد العائلات Number of families	عدد النفوس Number of persons	عدد العائلات Number of families	عدد النفوس Number of persons	عدد العائلات Number of families	عدد النفوس Number of persons	عدد العائلات Number of families	عدد النفوس Number of persons	عدد العائلات Number of families
					119											2021
					11											7061
					666	60			031							1870
					110				36							701
					11				66							311
					660	10			661	66						222
					2171											20
					6861											71
					1686	770							66			86
					3331								60			0
					2131								60			6
					0386	060							00			11
					610								10			05
					676								71			100
					660	781							78	6		071
					863								61			3
					663								66			3
					067	271							13	10		7
					202								051			13
					266								71			20
					318	271							286	76		66
					106								166			66
					1001								222			76
					1061	636							303	66		661
					6860	21							780			1071
					2760								160			6271
					16011	1666				171			6601	136		836

1 - This corresponds to tenements.

2 - This group includes 8 Villages 5 of which with a population of more than 200 Persons and the rest are of less than 200 Persons.

٤ - الكومنيه ونفوسها (١٤٩٥ + ١١) = ١٥٠٦

٣ - الطريبه ونفوسها (١٠١٥ + ١٢٢٣) = ٢٢٣٨

الجدول الثاني - تصنيف السكان حسب المآهات
Infirmities and Type of Residence

قضاء المسيب
ناحية الاسكندرية

عدد العائلات Number of families	عدد العائلات Miscellaneous	التوتوات	Having more than one infirmity	Lame and Helpless	دور اكثر من مائة	العاهات Infirmities							المدد Total		الجنس Sex	او القرية Quarter or Village
						مشلول الجسم او حد الاطراف او مقعد Totally or partially paralyzed	مفتوح احد الاطراف او جرحه منها او اصابه او اصابه Insane and feeble minded	عمور او عمية Blind of one eye	الكلم Dumb	عمور Totally Blind	العم Deaf	الاجانب Foreigners	مصريون Iraqis	المجموع		
١٥٥	٧	٦	١	٢١	١	-	٢٤	-	٦	-	١	٨٨١	٨٨٥	١٧٦٦	M ذكور	١ - مركز الناحية
	٧	٦	١	٢١	١	-	٢	-	٦	-	١	٢٠٥	٢٩٢	٥٩٨	F اناث	٢ - قسبة الاسكندرية
٨٧	١	١	-	٦	-	-	٢	-	٦	-	-	٣٩٥	٤١٠	٨٠٥	T المجموع	٣ - قري Villages القرية العصرية
٢	٧	١	١	٢١	١	١	٨	٧	١	١٢	٢	٣٩٥	٤١٠	٨٠٥	M ذكور	٣ - القادريه
	٧	١	١	٢١	١	١	٧	٧	١	١٢	٥	٣٩٥	٤١٠	٨٠٥	F اناث	٣ - القادريه
٤٣	١	١	-	٣	-	-	٥	-	-	-	٢	٥٠٦	٥٠٨	١٠١٤	T المجموع	٤ - الحويجه
	١	١	-	٣	-	-	٥	-	-	-	٢	٥٠٦	٥٠٨	١٠١٤	M ذكور	٤ - الحويجه
	١	١	-	٣	-	-	٥	-	-	-	٢	٥٠٦	٥٠٨	١٠١٤	F اناث	٤ - الحويجه
١٤٥	٢١	٧	١	٢١	١	-	٧٧	٢٥	٦	٣٣	١٢	٤٨٧	٥٠٧٨	٩٩٥٥	T المجموع	٥ - مجموعة قري (٢)
	٢١	٧	١	٢١	١	-	٧٧	٢٥	٦	٣٣	١٢	٤٨٧	٥٠٧٨	٩٩٥٥	M ذكور	٥ - مجموعة قري (٢)
	٢١	٧	١	٢١	١	-	٧٧	٢٥	٦	٣٣	١٢	٤٨٧	٥٠٧٨	٩٩٥٥	F اناث	٥ - مجموعة قري (٢)
٤٧٤	٣٠	١٠	١١	٥٨	١	١٠	١٠٤	٣٧	١٠	٤٥	١٦	٦٩٦٤	٣٧١٤	١٤١٣٨	T. M	٦ - مجموع الذكور
	٣٠	١٠	١١	٥٨	١	١٠	١٠٤	٣٧	١٠	٤٥	١٦	٦٩٦٤	٣٧١٤	١٤١٣٨	T. F	٦ - مجموع الاناث
	٣٠	١٠	١١	٥٨	١	١٠	١٠٤	٣٧	١٠	٤٥	١٦	٦٩٦٤	٣٧١٤	١٤١٣٨	G. T	٦ - مجموع العام

٢ - ان هذه المجموعة تضم (٣٤) قرية او جماعة أهمها :

- ١ - مطلقة ونفوسها (١٨٠ + ١٦٧) = ٣٤٧
٥ - ام حبايه ونفوسها (١٠٩ + ١٣١) = ٢٤٠
٩ - ابو جاسم ونفوسها (٣٧٣ + ٣٩٢) = ٧٦٥
١٣ - محرم ونفوسها (٢٠٣ + ٢٠٨) = ٤١١
١٧ - الشيمه ونفوسها (١٦٦ + ١٤٧) = ٣١٣
٢ - الجيلاويه ونفوسها (١١٤ + ١١٦) = ٢٣٠
٦ - وطيفيه ونفوسها (١٤٥ + ١٣٨) = ٢٨٣
١٠ - ابو لوكه ونفوسها (٣٨٢ + ٣٧٢) = ٧٥٤
١٤ - حزم المسيب ونفوسها (١١٣ + ١٠٦) = ٢١٩
١٨ - البوازيل ونفوسها (١٢٣ + ١١٨) = ٢٤١

Al-Musaiyib Qadha
Al-Iskandariyah Nahiya

TABLE NO. 2 - Classification of Population by

وسائل النقل البرية واللاية Means of transportation	المدارس Schools	الوزسات الدينية Religious Institutions	الوزسات الاهلية Public Institutions	الوزسات الحكومية Government Institutions	اكواخ صرافف جراديفغ دامات بناكل خيم بيوت شعر خرافف Huts, etc.		الدور لئا هولة باكثر من عائلة واحدة Multi-family houses (1)			دور ليين Mud-houses		عمارات Houses and	
					عدد النفوس Number of persons	عدد المائلات Number of families	عدد النفوس Number of persons	عدد المائلات Number of families	عدد المائلات Number of houses	عدد النفوس Number of persons	عدد المائلات Number of families	عدد النفوس Number of persons	عدد المائلات Number of families
-	-	-	٦	١	٧٥		٣٨٦			-		٦٤٣	
-	-	-	-	-	٧٥		٦٤٦			-		٧٥٣	
-	-	-	٦	١	١١٥	١٤	٣٣٨	١٦٠	٧١	-	-	٨٦٧	
٦	-	-	-	-	٦		٦٠			-		٣٦٦	
٦	-	-	-	-	٧		٧٦			-		٦٣٤	
٣	-	-	-	-	٦١	٣	٧٦	١٢	٦	-	-	٤١٥	
٦	-	-	-	-	١٠٦		-					٦	
٦	-	-	-	-	١١٥		-					٦	
٣	-	-	-	-	٦١٣	٧٨	-	-	-		٧٥	٦	
-	-	-	٣	-	٣٥٣		٢٠				٢٢	١٠٥	
-	-	-	٣	-	٢٤٢		٦١				٢٠	٣١١	
-	-	-	٧	-	٦٦٦	٥٣١	٦٣	٣	١	٣٤	١٠	٧٨٨	
-	-	٧	٦	١١	٣٣٣٣		٧٦				٦١٠١	١٤٠	
-	-	١	-	٢	٢٢٣٤		٢١				٨٠١١	٧٤٣	
-	-	٧	٣	٢١	٥٥٨٦	٦٧٤١	٧١٤	٤٣	٢	٤٣٤٢	٧٠٣	٧٨٧	
٥	-	٧	٦	١٢	٣٥٦٨		٢٥					٣١٢١	
-	-	١	٣	٢	٣٤٠٣		٥٥					١٢١١	
٥	-	٧	٣١	٢٢	٧٦٦٨	١٤٥١	٧١٤	٦٤	٤٢	٨٣٥٢	٤٦٣	٣٤٣٤	

1 - This corresponds to tenements.

2 - This group includes 34 Villages 20 of which with a population Of more than 200 Persons and the rest are of less than 200 persons.

- ٤ - البدعة ونفوسها (٢٨٩٦ + ٢٩٩٦) = ٥٨٨
 ٨ - ابو شمس ونفوسها (١٩١٦ + ٢٢٣٣) = ٤١٤
 ١٢ - الروطات الزميدات ونفوسها (١٠٢٢ + ١٠٢٢) = ٢٠٤
 ١٦ - مويله ونفوسها (٢٦٦٦ + ٢٦٦٦) = ٥٣٣٢
 ٢٠ - ابو عويجله ونفوسها (١٢٨٧ + ٩٧٧) = ٢٢٦٤

- ٣ - بساتين الوقف ونفوسها (٢٣٠٣ + ٢١٧٧) = ٤٤٨٠
 ٧ - الكرجيه ونفوسها (١٧٨٥ + ١٧٧٧) = ٣٥٦٢
 ١١ - اولاد مسلم ونفوسها (٣٠٨٥ + ٣٢٢٨) = ٦٣١٣
 ١٥ - ابو عوسج ونفوسها (٢٣١٦ + ٢٤٤٢) = ٤٧٥٨
 ١٩ - جفجافه ونفوسها (١٦٣٣ + ٢٠٧٢) = ٣٧٠٥

الجدول الثالث - سكان قضاء المسيب حسب الوحدات الادارية
and by Place of Birth [Iraqis]

قضاء المسيب

الوحدات الادارية Administrative Divisions	الجنس Sex	العدد Total		المولودون في لواء					
		عراقيون Iraqis	اجانب Foreigners	بغداد Baghdad	البحرة Basra	الموصل Mosul	كركوك Kirkuk	اربيل Arbil	السليمانية Sulaimaniyeh
مركز قضاء المسيب Al-Musaiyib Qadha Center Urban (الحضر)	ذكور M اناث F المجموع T	٥١٧٦ ٤٥٣٥ ٩٧١١	٤٦ ٣٠ ٧٦	٣٠٢ ٣١٧ ٦١٩	٧٤ ١٢ ٥٥	٣٠ ٢٦ ٥٦	٢٥ ٢٠ ٥٥	٢٠ ٥ ٥٥	٢٤ ١ ٥٥
ناحية جرف الصخر Jurf-Al-Sakhar Nahiya Rural	ذكور M اناث F المجموع T	٢٤٩٥ ٢٦٦٦ ٥١٦١	- - -	٢٢ ٣٥ ٦٧	- - -	- - -	- - -	- - -	- - -
ناحية السمنة Saddah Nahiya Urban	ذكور M اناث F المجموع T	٢١١٥ ٢٠٦٧ ٤١٨٢	٤٠ ٢١ ٦١	١٠٩ ٩٢ ٢٠١	٨ ١١ ١٩	١١ ١٦ ٢٧	٦ ١ ٧	١ ١ ٢	١ ٢ ٣
ناحية الارباف Rural	ذكور M اناث F المجموع T	٥٩٣٥ ٦٢٨٥ ١٢٢٢٠	- - -	٣١ ٢٦ ٥٧	- - -	٢ ١ ٣	- - -	- - -	٢ ١ ٣
ناحية الاسكندرية Iskandariyah Nahiya Urban	ذكور M اناث F المجموع T	١١٨٦ ١١٧٨ ٢٣٦٤	١ - ١	٦٠ ٧١ ١٣١	٢ ٢ ٥	- - -	٦ ١ ٧	١ ١ ٢	- - -
ناحية الارباف Rural	ذكور M اناث F المجموع T	٥٧٧٨ ٥٩٦٦ ١١٧٤٤	٥ ٢ ٧	١٦١ ١٥٤ ٣١٥	٥ ٧ ١٢	٦ ١ ٧	٦ ١ ٧	- - -	٦ ١ ٧
المجموع العام لقضاء المسيب G. T.	ذكور M اناث F المجموع T	٨٤٧٧ ٧٧٨٠ ١٦٢٥٧	٨٧ ٦١ ١٤٨	٤٧١ ٤٨٠ ٩٥١	٥٧ ٢٦ ٨٣	١٥ ٣٥ ٥٠	٣٠ ٢٢ ٥٢	١٦ ٦ ٢٢	٢٤ ٣ ٢٧
المجموع العام للقضاء المسيب G. T.	ذكور M اناث F المجموع T	١٤٢٠٨ ١٤٩٤٧ ٢٩١٥٥	٥ ٢ ٧	٢٢٥ ٢٢٥ ٤٥٠	٥ ٧ ١٢	٨ ٢ ١٠	٢ ١ ٣	- - -	٤ ١ ٥

ملاحظة : يقصد بالحضر سكان (القصبات)

TABLE NO. 3 — Population of Al-Musaiyib Qadha by administrative divisions

Al-Musaiyib Qadha

Place of birth in Liwa:									
ديالى Diyala	دلتيم Dulaim	الكوت Kut	الناصرية Anjarah	الليلى Hillah	كربلاء Kerbelah	ديوانية Diwaniyah	المنطق Muntafiq	مجهول الولاية Unknown	المولدون خارج المراق Iraqis born abroad
٥٥	٨٦	٣٥	٦٩١	٥٩٧٦	٥٦١	٣٥	١٨٦	-	٦
٦٦	٦١	٤٤	٣٥١	٣٦٦٦	١٣١	٠٠٦	١٦	-	٥
٨٧	٤٤	٣٧	٤٣٤	٦٧٥٨	٦٠٣	٣٧	٦٦٦	-	٧
١	٨١	١	-	٥٤٣٤	٧	٣	-	-	٧
-	٦١	-	-	٣٦٥٤	٦١	٦	-	-	٣
١	٦٦	١	-	٧١٠٥	٤١	٠١	-	-	١١
٥١	٩	٩١	٧١	٦٧٨١	٠٩	٤٢	٦١	-	٦
٥١	٧	٣٤	٧٦	٠٥٨١	٦٨	٦٦	٧	-	٦
٠٠٣	٨١	٦٣	٦٣	٦٣٥٤	٦٦١	٥٦	١٦	-	٤
٥٢	-	٥	-	٠٠٧٥	٧٥	٦١	١	-	-
٦١	-	٧	-	٥٥١٦	٦٥	٧	-	-	-
٧٣	-	٦١	-	٥٥٩١١	٣١١	٩١	١	-	-
٧	١	٦	١	٧٩٠١	٩	-	-	-	٢
٦	٣	٣	١	١٧٠١	٦	٦	١	-	٦
٩	٥	٧	٢	٧٨١٦	٥١	٦	١	-	٣
٣	٦١	٧١١	٣٥١	٦٣٠٥	٣٦٦	٣٣	٦١	-	٦
٦	٩	١١١	٢٨١	٧٥٥٥	٣٦٦	٧٦	٦	-	١
٩	١٦	٤٦٦	٥٦٦	٠٤٢٠١	٧٥٣	١٧	٧١	-	٣
٧٨	٧٦	٦٨	٥١٦	٧٧٧٦	٣٦٦	٦٧	٣٧٦	-	٠١
٩٣	٣٤	٧٥	٢٧١	٥٢٥٦	٦٦٦	٧٦	٠٨	-	٠١
٦٤١	٦٦	٣٦١	٨٤٦	٣٠٣٦١	٨٧٣	٠٥١	٣٥٤	-	٠٠٢
٤٢	٩٢	٣٢١	٣٥١	٧٥٦٦١	٧٧٦	٠٦	٦١	-	٠١
٤٢	٥٢	٧١١	٢٨١	٥٠٠٣١	٦٠٦	٥٥	٦	-	٣
٧٥	٣٥	٤٣٤	٥٦٦	٣٦٦٦٦	٠٤٥	٠١١	٩١	-	٣١

الجدول الرابع - سكان قضاء المسيب حسب الوحدات الادارية

and by Permanent and temporary residence

قضاء المسيب

المسافرون من لواء :	التاوطنون الدائميون والمسافرون						الجنسي Sex	الوحدات الادارية Administrative Divisions
	Permanent Dwellers and Travellers							
	المسافرون Travellers	الدائميون Permanent Dwellers	بغداد Baghdad	البحرة Basra	الموصل Mosul	كركوك Kirkuk		
	٥٩٧	٤٦٢٥	٨٨	٢٧	١٠	٥١	١٧	مركز قضاء المسيب Al-Musaiyib Qadha Center الحضر Urban
	٨	٤٥٦٧	٤	٢	٢	١	-	المرأة F
	٦٠٥	٩١٩٢	٩٢	٢٦	٢١	٩١	١٧	المجموع T
	١٥	٢٤٨٠	٨	٧	-	-	-	ناحية جرف الصخر Jurf Al-Sakhar Nahiya الاريف Rural
	٣	٢٦٦٣	٢	١	-	-	-	المرأة F
	١٨	٥١٤٣	١٠	٨	-	-	-	المجموع T
	١٦١	١٩٩٤	٢٢	١	١	١	-	الحضر Urban
	١٩	٢٠٦٩	١٢	١	-	-	-	المرأة F
	١٨٠	٤٠٦٣	٣٤	٢	١	١	-	المجموع T
	٤٢	٥٨٩٣	١٨	-	-	-	-	الحضر Urban
	١٢	٦٢٧٣	٤	-	-	-	-	الاريف Rural
	٥٤	١٢١٦٦	٢٢	-	-	-	-	المجموع T
	١٦	١١١١	-	-	-	١	-	الحضر Urban
	٥	٣١١١	-	-	-	-	-	المرأة F
	٢١	٢٣٤٤	-	-	-	١	-	المجموع T
	٢٧٩	٥٥٠٣	١٢١	-	٣	-	١	الحضر Urban
	١٨٩	٥٨٠٩	١٢٤	-	-	-	-	الاريف Rural
	٤٦٨	١١٣١٢	٢٤٥	-	٤	-	١	المجموع T
	٧٧٤	٧٧٩٠	١١٠	٢٨	١١	١١	١٧	الحضر T.U.
	٣٢	٧٨٠٩	١٦	٣	٢	-	-	المرأة F
	٨٠٦	١٥٥٩٩	١٢٦	٣١	١٣	١١	١٧	المجموع T
	٣٣٦	١٣٨٧٦	١٤٧	٧	٤	-	١	الحضر T.U.
	٢٠٤	١٤٧٤٥	١٣٠	١	-	-	-	الاريف T.R.
	٥٤٠	٢٨٦٢١	٢٧٨	٨	٣	-	١	المجموع T

يقصد بالحضر سكان (القصبات)

TABLE NO. 4 — Population of Al-Musaiyib Qadha By administrative divisions

Al-Musaiyib Qadha

Travellers from Liwa							
ديالى Diyala	دليم Dulaim	الكرت Kut	العصارة Amarah	الحلة Hillah	كربلاء Kerbelah	الديوانية Diwaniyah	المنجلى Munjabiq
٤٤	٤	٤١	١٨	٧٠١	١٠	٤٤	٧١
١	١	١	١	١	١	١	١
٤٤	٤	٤١	١٨	٧٠١	١٠	٤٤	٧١
١	١	١	١	١	١	١	١
١	١	١	١	١	١	١	١
١	١	١	١	١	١	١	١
٣	١	٥	٤	٤٧	٣٤	١١	٤
٣	١	٥	٤	٤٧	٧٤	٤١	٤
١	١	١	١	٤	١١	٣	١
١	١	١	١	٣	٥١	٣	١
١	١	١	١	٣١	١	١	١
١	١	١	١	٥	١	١	١
١	١	١	١	٤١	١	١	١
١	٣	٧	١	٧١١	١٠	٧	٤
١	٤	٧	١	٧٣	٤	٤	١
١	٧	٧	١	٥٤١	٤١	٤١	١
٤٤	٣	٤٠	٧٧	٣٠٤	٣٤	٤٤	٤٧١
١	١	١	١	٥	٣	٤	١
٤٤	٣	٤٠	٧٧	٣٠٤	٧٤	٥٤	٤٧١
١	٣	٧	١	٧١١	١٤	١١	٤
١	٤	١	١	١٥	٧	٤	٣
١	٧	٧	١	٧٧١	٧٤	٧١	١

الجدول الخامس - السكان الاجانب في كل وحدة ادارية حسب الجنسيات

TABLE NO. 5 - Foreigners in Administrative Divisions by Nationalities

Al-Musaiyib Qadha

قضاء المسيب

Nationalities.	المجموع T	ناحية الاسكندرية Al-Iskandariyah Nahiya		ناحية السدة Al-Saddah Nahiya		مركز قضاء المسيب (*) Al-Musaiyib Qadha Center		الجنسيات
		اناث F	ذكور M	اناث F	ذكور M	اناث F	ذكور M	
Iranians.	٩٢	٢	٤	٦	٢٣	٢٦	٢١	رعايا المملكة الايرانية
Indians and Pakestanians.	٣٩	-	-	١٤	١٢	٦	٧	هنود وباكستانيون
British.	١٥	-	-	١	٥	٤	٥	رعايا بريطانيا العظمى
Afghans.	٦	-	-	-	-	٣	٣	رعايا المملكة الافغانية
Transjordanians	١	-	-	-	-	١	-	رعايا المملكة الاردنية
Lebanese.	١	-	١	-	-	-	-	رعايا الجمهورية اللبنانية
Grand Total.	١٥٤	٢	٥	٢١	٤٠	٤٠	٤٦	المجموع العام

(*) لا يوجد في ناحية جرف الصخر اجانب

الجدول السادس - سكان كل وحدة ادارية حسب الديانة

TABLE NO. 6 - Population of Administrative Divisions by Religion.

Al-Musaiyib Qadha

قضاء المسيب

المجموع العام G. T.	ناحية الاسكندرية Al-Iskandariyah Nahiya		ناحية السدة Al-Saddah Nahiya		ناحية جرف الصخر Jurf Al-Sakhar Nahiya	مركز قضاء المسيب Al-Musaiyib Qadha Center	الجنس Sex	الديانة Religion
	الاريف Rural	الحضر Urban	الاريف Rural	الحضر Urban	الاريف Rural	الحضر Urban		
٢٢٦٢٤	٥٧٧٩	١١٨٧	٥٩٣٥	٢١٠١	٢٤٩٥	٥١٢٧	M ذكور	مسلمون Moslems.
٢٢٦٦٦	٥٩٩٨	١١٧٨	٦٢٨٥	٢٠٥٩	٢٦٦٦	٤٤٨٠	F اناث	
٤٥٢٩٠	١١٧٧٧	٢٣٦٥	١٢٢٢٠	٤١٦٠	٥١٦١	٩٦٠٧	T المجموع	
٤٧	١	-	-	٣٧	-	٩	M ذكور	مسيحيون Christians
٢٨	-	-	-	١٨	-	١٠	F اناث	
٧٥	١	-	-	٥٥	-	١٩	T المجموع	
١٠٠	٢	-	-	١٢	-	٨٦	M ذكور	يهود Jews
٩٣	-	-	-	٨	-	٨٥	F اناث	
١٩٣	٢	-	-	٢٠	-	١٧١	T المجموع	
٥	-	-	-	٥	-	-	M ذكور	صابئة Followers of St. John
٣	-	-	-	٣	-	-	F اناث	
٨	-	-	-	٨	-	-	T المجموع	

TABLE NO. 7 - Occupations by Administrative Divisions.

Al-Musaiyib Qadha

قضاء المسيب

المجموع المعام G. T	ناحية الاسكندرية Al-Iskandariyah Nahiya		ناحية السدة Al-Saddah Nahiya		ناحية جرف الصخر Jurf Al-Sakhar Nahiya		مركز قضاء المسيب Al-Musaiyib Qadha Center		الجنس Sex	الحرف Occupations
	الارياض Rural	الحضر Urban	الارياض Rural	الحضر Urban	الارياض Rural	الحضر Urban	الارياض Rural	الحضر Urban		
٧٧٩٨ ٥٢٥ ٨٣٢٣	٢٨٦٩ ٢٤٩	٢٠٩ ٥	٣١٠٣ ٧٧	٧٤ ٨	١٣١١ ١٨٥	٢٣٢ ١	M ذكور F اناث T المجموع	١ - الانتاج الزراعي والحيواني Agriculture and livestock production.		
١٧٩ - ١٧٩	- - -	- - -	- - -	١٦٩ - ١٦٩	- - -	١٠ - ١٠	M ذكور F اناث T المجموع	٢ - صيد الماء والبر . Fishing and hunting		
٩ - ٩	- - -	- - -	- - -	٦ - ٦	١ - ١	٢ - ٢	M ذكور F اناث T المجموع	٣ - المشتغلون في تحضير وتجهيز مواد البناء والفخار (سمنت - جص - طابوق ٠٠ الخ) Preparation of materials of construction (cement bricks, lime, etc.) and ceramics.		
- - -	- - -	- - -	- - -	- - -	- - -	- - -	M ذكور F اناث T المجموع	٤ - العاملون في المناجم والحاجر (عدا مناجم النفط) Mining and quarrying except oil.		
١٩ - ١٩	- - -	- - -	- - -	٧ - ٧	١ - ١	١١ - ١١	M ذكور F اناث T المجموع	٥ - صنع الاطعمة النباتية Industries connected with vegetable foods.		
٦٩ ٣٦ ١٠٥	٨ ٣ ١١	- ٣ ٣	١ - ١	١٩ ١٠ ٢٩	٩ - ٩	٣٢ ٢٠ ٥٢	M ذكور F اناث T المجموع	٦ - صنع الاطعمة الحيوانية Industries connected with animal foods.		
- - -	- - -	- - -	- - -	- - -	- - -	- - -	M ذكور F اناث T المجموع	٧ - استخراج النفط والصناعات المتعلقة بمنتجاته Extraction of petroleum and manufacture of petroleum products.		
- - -	- - -	- - -	- - -	- - -	- - -	- - -	M ذكور F اناث T المجموع	٨ - صناعات المنتجات الكحولية والمياه الغازية والثلج Beverage industries (alcoholic and non-alcoholic)		
- - -	- - -	- - -	- - -	- - -	- - -	- - -	M ذكور F اناث T المجموع	٩ - صناعات التبغ والسكاير . Tobacco manufacture.		
- - -	- - -	- - -	- - -	- - -	- - -	- - -	M ذكور F اناث T المجموع	١٠ - صناعات الصابون والشحاط والمواد الكيمياوية الاخرى Soap, matches, and other chemical industries.		
٦٩ ١ ٧٠	١ - ١	١ - ١	٢ - ٢	١٣ - ١٣	١ - ١	٥١ ١ ٥٢	M ذكور F اناث T المجموع	١١ - صناعات الخشب والخيزران والسعف والنجارة عموما Manufacture of wood (furniture and fixture) bamboo, canes, etc.		
- - -	- - -	- - -	- - -	- - -	- - -	- - -	M ذكور F اناث T المجموع	١٢ - صنع الجلود ودباغتها Manufacture of leather.		

TABLE NO. 7 - [Continued] Occupations by Administrative Divisions.

Al-Musaiyib Qadha

قضاء المسيب

المجموع العام G. T.	ناحية الاسكندرية Al-Iskandariyah Nahiya		ناحية السدة Al-Saddah Nahiya		ناحية جرف الصخر Jurf Al-Sakhar Nahiya		مركز قضاء المسيب Al-Musaiyib Qadha Center	الجنس Sex.	الحرف Occupations	
	الارياض Rural	الحضر Urban	الارياض Rural	الحضر Urban	الارياض Rural	الحضر Urban				
١٣	-	-	-	-	-	-	١٣	M ذكور	صناعات الاحذية والادوات الجلدية	-١٣
-	-	-	-	-	-	-	-	F اناث	(السراجية)	
١٣	-	-	-	-	-	-	١٣	T المجموع	Manufacture of footwear, saddlery and leather products.	
١٠٩	٣	٧	١٧	٥	٧	٧	٧٠	M ذكور		
١٨	-	-	١٠	-	٢	٢	٦	F اناث	صناعات النسيج بانواعه	-١٤
١٢٧	٣	٧	٢٧	٥	٩	٩	٧٦	T المجموع	Textiles Industries.	
٤٨	-	٢	-	٨	-	-	٣٨	M ذكور		
٦٧	-	-	-	٨	١	١	٥٨	F اناث	الخطاطة	-١٥
١١٥	-	٢	-	١٦	١	١	٩٦	T المجموع	Tailoring and dressmaking.	
٩٨	٧	-	١	٢٤	-	-	٦٦	M ذكور	تجهيز المعادن وصنع الادوات المعدنية	-١٦
-	-	-	-	-	-	-	-	F اناث		
٩٨	٧	-	١	٢٤	-	-	٦٦	T المجموع	Metallurgy and Manufacture of metal articles.	
٢٤	٢	١	-	١٤	١	١	٦	M ذكور		
-	-	-	-	-	-	-	-	F اناث	تصليح الآلات الميكانيكية	-١٧
٢٤	٢	١	-	١٤	١	١	٦	T المجموع	Reparation of Machines and Machine tools.	
١٥	-	-	-	٥	-	-	١٠	M ذكور	صناعات المعادن النفيسة والجواهر وتصليح الساعات	-١٨
-	-	-	-	-	-	-	-	F اناث		
١٥	-	-	-	٥	-	-	١٠	T المجموع	Jewellery manufacture of other precious articles and watch repair	
١	-	-	-	-	-	-	١	M ذكور	الطباعة والتصوير والرسم والخط والصناعات النفيسة الفنية الاخرى	-١٩
٢	-	-	-	-	-	-	٢	F اناث		
٣	-	-	-	-	-	-	٣	T المجموع	Printing, photography, painting and allied Industries.	
١١١	١	١٨	٤	١٧	-	-	٧١	M ذكور	اعمال البناء والتشييد وتعمير الطرق والمقاولات العمرانية	-٢٠
-	-	-	-	-	-	-	-	F اناث		
١١١	١	١٨	٤	١٧	-	-	٧١	T المجموع	Construction, maintenance of roads and public works.	
٢٣	-	-	-	٧	١	١	١٥	M ذكور	التأسيسات الصحية والكهرباء واسالة الماء	-٢١
-	-	-	-	-	-	-	-	F اناث		
٢٣	-	-	-	٧	١	١	١٥	T المجموع	Sanitary services, water supply and electric power.	
١٥	-	-	-	٩	-	-	٦	M ذكور	البرق والبريد والتلفون والاذاعة	-٢٢
-	-	-	-	-	-	-	-	F اناث		
١٥	-	-	-	٩	-	-	٦	T المجموع	Communications (Post, telegraph telephone and radio broadcasting).	
٦٤	-	١٠	٣	٤٣	-	-	٨	M ذكور	السكك الحديدية	-٢٣
-	-	-	-	-	-	-	-	F اناث		
٦٤	-	١٠	٣	٤٣	-	-	٨	T المجموع	Railway Transport.	
٣١٨	٣٢	٣٠	٤	٧٥	٢	٢	١٧٥	M ذكور	العاملون في وسائل النقل البرية والمائية	-٢٤
١	-	-	-	-	-	-	١	F اناث	والجوية	
٣١٩	٣٢	٣٠	٤	٧٥	٢	٢	١٧٦	T المجموع	Transport other than railways	

TABLE NO. 7 - [Continued] Occupations by Administrative Divisions

Al-Musaiyib Qadha

قضاء المسيب

المجموع العام G. T.	ناحية الاسكندرية Al-Iskandariyah Nahiya		ناحية السدة Al-Saddah Nahiya		ناحية جرف الصخر Jurf Al-Sakhar Nahiya	مركز قضاء المسيب Al-Musaiyib Qadha Center	الجنس Sex.	الحرف Occupations	
	الارياف Rural	الحضر Urban	الارياف Rural	الحضر Urban	الارياف Rural	الحضر Urban			
٢٦	١	-	-	١٩	-	٦	M ذكور	المصارف والصيرفة والتأمين والوساطة	٢٥
-	-	-	-	-	-	-	F اناث	والمحاماة	
٢٦	١	-	-	١٩	-	٦	T المجموع	Banks, Insurance, Brokerage, and legal services.	
٥٢	١٨	٣	-	٨	-	٢٣	M ذكور	التعليم	٢٦
١٦	-	-	-	٣	-	١٣	F اناث	Educational services.	
٦٨	١٨	٣	-	١١	-	٣٦	T المجموع		
٢٥	٢	٢	-	٢	١	١٨	M ذكور	الطب والصحة والصيدلة	٢٧
١٩	-	٢	٩	٣	-	٥	F اناث	Medical and other health services	
٤٤	٢	٤	٩	٥	١	٢٣	T المجموع		
٤٢	١١	٣	٧	٨	٢	١٢	M ذكور	الخدمات الدينية	٢٨
-	-	-	-	-	-	-	F اناث	Religious services.	
٤٣	١١	٣	٧	٨	٢	١٢	T المجموع		
١٢١	١٥	٨	٣	٤٨	١	٥٦	M ذكور	موظفو الحكومة والبلديات	٢٩
١	-	-	-	-	-	١	F اناث	Government and Municipal services.	
١٢٢	١٥	٨	٣	٤٨	١	٥٧	T المجموع		
٩٨	٥	١٠	١	٣٤	٧	٤١	M ذكور	الشرطة والسجون والاطفاء	٣٠
-	-	-	-	-	-	-	F اناث	Police, Jails, and Firemen.	
٩٨	٥	١٠	١	٣٤	٧	٤١	T المجموع		
١٠١٢	٤٣	٤٣	٥٦	١٥٩	٣٥	٦٧٦	M ذكور	التجارة (والبيع والشراء عموماً)	٣١
٤٤	٤	١	٩	١٧	٦	٧	F اناث	Commerce.	
١٠٥٦	٤٧	٤٤	٦٥	١٧٦	٤١	٦٨٣	T المجموع		
٤	-	-	٢	-	-	٢	M ذكور	الادب والصحافة والفن	٣٢
-	-	-	-	-	-	-	F اناث	Art, Literature, and Journalism.	
٤	-	-	٢	-	-	٢	T المجموع		
٧٥٠	٩٣	١٢	١٤٢	١٠٨	٣٧	٣٥٨	M ذكور	الخدمات والمرافق العامة والخاصة	٣٣
٣١	٧	١	١	٤	٤	١٤	F اناث	Private and Public services.	
٧٨١	١٠٠	١٣	١٤٣	١١٢	٤١	٣٧٢	T المجموع		
٩٨	٦٠	٦	٤	١٥	-	١٣	M ذكور	المتنوعات	٣٤
٥٠	٤٩	-	-	-	-	١	F اناث	Miscellaneous.	
١٤٨	١٠٩	٦	٤	١٥	-	١٤	T المجموع		
١١٤٧	٢٠٨	٢٨٤	٦١	٣٢٥	٩	٢٦٠	M ذكور	عمال (دون تخصيص)	٣٥
١	١	-	-	-	-	-	F اناث	Workers (non-specified).	
١١٤٨	٢٠٩	٢٨٤	٦١	٣٢٥	٩	٢٦٠	T المجموع		
١٠٦	٦	٥	٢	١٦	٤	٧٣	M ذكور	صناع (عمال دون سن العاشرة)	٣٦
١	-	-	-	-	-	١	F اناث	Apprentices (workers below 10 years of age).	
١٠٧	٦	٥	٢	١٦	٤	٧٤	T المجموع		

التخصص ذو حرف غير معينة
OCCUPATIONS.
Undesignated.

الجدول الاول - عدد سكان كل محلة او (قرية) حسب

Groups, Literacy and Marital Status

مركز قضاء الهندية

GROUPS	فئات السن						العدد		الجنس Sex	المحلة او القرية Quarter or Village
	٥٩-٥٠ 50-59	٤٩-٤٠ 40-49	٣٩-٣٠ 30-39	٢٩-٢٠ 20-29	١٩-١٠ 10-19	٩-٥ 5-9	TOTAL			
							اجانب Foreigners	عراقيون Iraqis.		
						اقل من خمس سنوات Less Than 5 Years of Age				
١٤٥	٢٨٢	٢٢٢	١٧٢	٤١٨	٤٣٤	٤٤١	٢٨	٢٢٧٨	M ذكور	محلة - ١
١٤١	٢٣١	٣٠٣	٢١٧	٤٦٦	٤٥١	٣٥٨	١٦	٢٢٨٧	F اناث	الكص
٢٨٦	٥١٣	٥٢٥	٤٨٩	٨٨٤	٧٨٥	٧٩٩	٤٤	٤٦٦٥	T المجموع	
٧٦	١٠٦	٩٦	٧٦	٢١١	١٧٨	١٨٩	١	١٠٣٩	M ذكور	محلة - ٢
٨٥	١١٩	١٥٣	١٣٩	٢٤٩	١٥٧	١٦٦	-	١١٧٤	F اناث	سيد حسين
١٦١	٢٢٥	٢٤٩	٢١٥	٤٦٠	٣٣٥	٣٥٥	١	٢٢١٣	T المجموع	
٥٤	١٠٥	٨٢	٤٧	١٣٥	١٥٤	١٥٧	١	٨١٢	M ذكور	محلة - ٣
٥٨	٩١	١٠٦	١١٩	١٨٧	١٣١	١٥٥	-	٩٦٧	F اناث	شيخ حمزة
١١٢	١٩٦	١٨٨	١٦٦	٣٢٢	٢٨٥	٣١٢	١	١٧٧٩	T المجموع	
٢٧	٦٥	٦٢	٣٥	١٠٥	١١٥	١٥٥	٩	٦٤٢	M ذكور	محلة محزم - ٤
٤٩	٧٩	٩٠	٨٧	١٢٨	١٢١	١٣٢	٧	٨٠٠	F اناث	عيشه
٨٦	١٤٤	١٥٢	١٢٢	٢٤٣	٢٣٦	٢٨٧	١٦	١٤٤٢	T المجموع	
٣٥	٤٨	٤٦	٣٥	٩٩	٧١	٧٠	١	٤٣٦	M ذكور	محلة الطنبى - ٥
٢٧	٥٠	٦٢	٥٦	٩٨	٦٢	٧٦	-	٤٧٩	F اناث	
٧٢	٩٨	١٠٨	٩١	١٩٧	١٣٣	١٤٦	١	٩١٥	T المجموع	
٣٤٧	٦٠٦	٥٠٨	٣٦٥	٩٦٨	٩٥٢	١٠١٢	٤٠	٥٢٠٧	T. M	مجموع الذكور
٢٧٠	٥٧٠	٧١٤	٧١٨	١١٢٨	٨٢٢	٨٨٧	٢٣	٥٨٠٧	T. F	مجموع الاناث
٧١٧	١١٧٦	١٢٢٢	١٠٨٣	٢١٠٦	١٧٧٤	١٨٩٩	٦٣	١١٠١٤	G. T	المجموع العام

١ - لا يشمل الاشخاص الذين يقل سنهم عن خمس سنوات :
٢ - لا يشمل الاشخاص الذين يقل سنهم عن عشر سنوات .

Al-Hindiyah Qadha

TABLE NO. 1 - Population of Quarters or Villages By Age

Al-Hindiyah Qadha Center

MARITAL STATUS. (2)				الحالات الزوجية (٢)					الإمام بالقراءة والكتابة (١) LITERACY (1)		AGE	
حالات غير مينة Unknown	مفترقون Separ- ated	مترملون widow- ed	مطلقون او مطلقات Divorc- ed	متزوجون من اربع Wives Married with 4	متزوجون من ثلاث Wives Married with 3	متزوجون من اثنتين Wives Married with two	متزوجون بواحدة ومزوجات With one wife	عزب Un- Married	اميون Illiterates	يقراون ويكتبون Literates	مجهولو السن Un- Known	٦٠ فما فوق 60 And Over
-	-	٥٠	٤	٢	٨	٥٤	٦٩٤	٦١٩	١٢٦٣	٦٠٢	-	١٩٢
-	-	٣١٨	٨	-	-	-	٨٨٨	٤٨٠	١٨٩٥	١٥٠	-	٢٣٦
-	-	٣٦٨	١٢	٢	٨	٥٤	١٥٨٢	١٠٩٩	٣١٥٨	٧٥٢	-	٤٢٨
-	-	٢٨	٢	-	٢	١٨	٣٢٨	٢٩٥	٦١٩	٢٣٢	-	١٠٨
-	١	١٤٨	١٥	-	-	-	٤٢٠	٢٦٧	٩٨٥	٢٢	-	١٠٦
-	١	١٧٦	١٧	-	٢	١٨	٧٤٨	٥٦٢	١٦٠٤	٢٥٥	-	٢١٤
-	-	٩	٥	-	٢	١٦	٢٦٠	٢١٠	٤٥٠	٢٠٦	-	٧٩
-	-	١٤١	٢	-	-	-	٣٢٠	٢١٧	٧٨٣	٢٩	-	١٢٠
-	-	١٥٠	٨	-	٢	١٦	٥٨٠	٤٢٧	١٢٣٣	٢٣٥	-	١٩٩
-	-	٨	٢	-	١	٩	٢٢٨	١٢٣	٢٩٦	١٠٠	-	٧٧
-	-	١١١	٢	-	-	-	٢٩٩	١٤٢	٦٧٤	١	-	١١١
-	-	١١٩	٤	-	١	٩	٥٢٧	٢٧٥	١٠٧٠	١٠١	-	١٨٨
-	-	٨	-	-	-	١٠	١٣٥	١٤٢	٢٩٢	٧٥	-	٢٣
-	-	٦٥	-	-	-	-	١٨٦	٩٠	٢٩٧	٦	-	٢٨
-	-	٧٣	-	-	-	١٠	٣٢١	٢٣٣	٦٨٩	٨١	-	٧١
-	-	١٠٣	١٣	٢	١٣	١٠٧	١٦٤٥	١٤٠٠	٣٠٢٠	١٢١٥	-	٤٨٩
-	١	٧٨٣	٢٨	-	-	-	٢١١٣	١١٩٦	٤٣٨٤	٢٠٩	-	٦١١
-	١	٨٨٦	٤١	٢	١٣	١٠٧	٣٧٥٨	٢٥٩٦	٧٧٥٨	١٤٢٤	-	١١٠٠

1- People Under Five Years of Age Excluded.

2- People Under Ten Years of Age Excluded.

الجدول الاول - عدد سكان كل محلة او (قرية) حسب

Groups, Literacy and Marital Status

GROUPS	فئات السن						المحلّة او القرية Quarter or Village	العدد		الجنس Sex	
	٥٩-٥٠ 50-59	٤٩-٤٠ 40-49	٣٩-٣٠ 30-39	٢٩-٢٠ 20-29	١٩-١٠ 10-19	٩-٥ 5-9		اقل من خمس سنوات Less Than 5 Years of Age	TOTAL		
									اجانب Foreigners		مواطنين Iraqis.
٢٥	٣٥	٤٣	٢٦	٤٧	٧٣	٨٩	-	٤٠٩	M ذكور	١ - مركز الناحية (ابوعزق) قرى Villages	
٢٤	٢٩	٥٧	٢٨	٥٤	٨٠	٨٠	-	٤٥٦	F اناث		
٥٩	٧٤	١٠٠	٦٤	١٠١	١٥٣	١٦٩	-	٨٦٥	T المجموع		
٥٠	٧١	٩٠	٦٣	١١٥	١٥١	١٥٧	-	٧٧٩	M ذكور	٢ - جناحه	
٥٤	٧٦	١٢٦	١٠٧	١٠٤	١٧٦	١٥٧	-	٨٩٨	F اناث		
١٠٤	١٤٧	٢١٦	١٧٠	٢١٩	٣٢٧	٣١٤	-	١٦٧٧	T المجموع		
٤٤	٨٥	٨٩	٣٥	٥٨	١٠٨	١٤٢	-	٦٥٣	M ذكور	٣ - منقهان	
٤٧	٥٣	١٠٥	٦٧	٨٤	٦٥	١١٤	-	٦٣٤	F اناث		
٩١	١٣٨	١٩٤	١٠٢	١٤٢	١٧٣	٢٥٦	-	١٢٨٧	T المجموع		
٢٨	٥٢	٥١	٣٩	٤٤	٦١	١١٣	-	٤٤٠	M ذكور	٤ - الرشيدة	
٢٧	٥٣	٦١	٤٥	٨٢	٦٥	١٠٥	-	٤٩٤	F اناث		
٥٥	١٠٥	١١٢	٨٤	١٢٦	١٢٦	٢١٨	-	٩٣٤	T المجموع		
٣١	٤٩	٤٧	٣٥	٤١	٥٣	٩٩	-	٤٠٨	M ذكور	٥ - خواص زغيب	
٢٩	٤٧	٤٧	٤٣	٦٧	٦٩	٧١	-	٤٤١	F اناث		
٦٠	٩٦	٩٤	٧٨	١٠٨	١٢٢	١٧٠	-	٨٤٩	T المجموع		
٢٩	٧١	٦٤	٦٤	٩٨	١٠٦	١٠٤	-	٦٠٧	M ذكور	٦ - الظهنازيه	
٢٧	٧٣	٩٢	٧٨	٩٤	٨٩	١١٧	-	٦٥٩	F اناث		
٧٦	١٤٤	١٥٧	١٤٢	١٩٢	١٩٥	٣٢١	-	١٣٦٦	T المجموع		
٤٧	٥٤	٧١	٣٨	٥٥	٧٤	١٢٥	-	٥٣٥	M ذكور	٧ - الكص	
٣١	٤٧	٧٤	٥٣	٨٢	٨٧	١٠٧	-	٥٦٦	F اناث		
٧٨	١٠١	١٤٥	٩١	١٣٧	١٦١	٢٣٢	-	١١٠١	T المجموع		
٣٥	٥٤	٦٣	٤٥	٥٦	٨٧	١١٢	-	٤٩٥	M ذكور	٨ - عيغاريه	
٣٠	٤٤	٧٨	٥٦	٥٦	٦٣	٩٣	-	٤٨٠	F اناث		
٦٥	٩٨	١٤١	١٠١	١١٢	١٥٠	٢٠٥	-	٩٧٥	T المجموع		
٢٣	٦٨	٤٥	١٧	٢٧	٥٩	٩٩	-	٤١٩	M ذكور	٩ - بنى سالة	
٢٨	٣٢	٦٥	٣٢	٥٥	٦٢	١١٧	-	٤٨٠	F اناث		
٦١	١٠٠	١١٠	٤٩	٨٢	١٢١	٢١٦	-	٨٩٩	T المجموع		
٢٧	٥٨	٦٢	٢١	٤٨	٩٢	١٢٩	-	٤٩٠	M ذكور	١٠ - زريجه الزركان	
٢٠	٥٩	٦٨	٤٨	٦٩	٩٢	١٠٩	-	٥٢١	F اناث		
٤٧	١١٧	١٣٠	٦٩	١١٧	١٨٤	٢٣٨	-	١٠١١	T المجموع		

١ - لا يشمل الاشخاص الذين يقل سنهم عن خمس سنوات .
٢ - لا يشمل الاشخاص الذين يقل سنهم عن عشر سنوات .

Al-Hindiyah Qadha

TABLE NO. 1— Population of Quarters or Villages By Age

Abu-Gharaq Nahiya

MARITAL STATUS. (2)				الحالات الزوجية (٢)				الامام بالقراءة والكتابة (١) LITERACY (1)		AGE		
حالات غير مدينة Unknown	مفترقون Separ- ated	مترملون widow- ed	مطلقون او مطلقات Divorc- ed	متزوجون من اربع Wives Married with 4 Wives	متزوجون من ثلاث Wives Married with 3 Wives	متزوجون من اثنتين Wives Married with two Wives	متزوجون بواحدة او متزوجات With one wife	مترس Un - Married	اميون Illiterates	يقراءون ويكتبون Literates	مجهولو السن Un - Known	٦٠ فما فوق 60 And Over
-	-	٤	-	-	-	١١	١٢٨	٩٤	٣٠١	١٩	-	٧١
-	-	٤٨	١	-	-	-	١٧١	٧٦	٣٧٦	-	-	٧٤
-	-	٥٢	١	-	-	١١	٣٠٩	١٧٠	٦٧٧	١٩	-	١٤٥
-	-	١٨	٢	-	-	٢٨	٢٤٩	١٧٤	٥٢٧	٩٥	-	٨٢
-	-	١٠٤	١	-	-	-	٣١٤	١٤٦	٧٣١	١٠	-	٩٨
-	-	١٢٢	٣	-	-	٢٨	٥٦٣	٣٢٠	١٢٥٨	١٠٥	-	١٨٠
-	-	١٨	٢	١	٢	١٩	٢٢٢	١٣٩	٤٨٣	٢٨	-	٩٢
-	١	٦٠	١	-	-	-	٢٥٥	١٢٨	٥٢٠	-	-	٩٩
-	١	٧٨	٣	١	٢	١٩	٤٧٧	٣٧٧	١٠٠٣	٢٨	-	١٩١
-	-	٩	-	-	١	١٥	١٥٢	٨٩	٣١١	١٦	-	٥٢
-	-	٦٢	١	-	-	-	١٨٤	٧٧	٣٨٦	-	-	٥٦
-	-	٧١	١	-	١	١٥	٣٣٦	١٦٦	٧٠٠	١٦	-	١٠٨
-	-	١٠	-	-	١	١٢	١٣٦	٩٧	٢٩٢	١٧	-	٥٣
-	-	٦٠	١	-	-	-	١٦٠	٨٠	٣٧٠	-	-	٦٨
-	-	٧٠	١	-	١	١٢	٢٩٦	١٧٧	٦٦٣	١٧	-	١٢١
-	-	٢١	٢	-	٢	١٣	١٩٣	١٦٥	٤٢٠	٨٣	-	٦١
-	-	٤٨	٣	-	-	-	٢٤٥	١٥٧	٥٣٩	٣	-	٧٨
-	-	٦٩	٦	-	٢	١٣	٤٣٨	٣٣٢	٩٥٩	٨٦	-	١٣٩
-	-	١٥	١	-	١	١٢	٢٠٢	١٠٥	٣٩١	١٩	-	٧١
-	-	٦١	٤	-	-	-	٢١١	٩٦	٤٥٨	١	-	٨٥
-	-	٧٦	٥	-	١	١٢	٤١٣	٢٠١	٨٤٩	٢٠	-	١٥٦
-	-	٩	-	-	٣	١٤	١٥٢	١١٨	٣٣٩	٤٤	-	٤٣
-	-	٦٢	١	-	-	-	١٩٢	٦٩	٣٨٧	-	-	٦٠
-	-	٧١	١	-	٣	١٤	٣٤٤	١٨٧	٧٣٦	٤٤	-	١٠٣
-	-	١٧	-	-	-	٧	١٦٠	٧٧	٢٩٧	٢٣	-	٧١
-	-	٥٩	١	-	-	-	١٧٢	٦٩	٣٦٣	-	-	٨٩
-	-	٧٦	١	-	-	٧	٣٣٢	١٤٦	٦٦٠	٢٣	-	١٦٠
-	-	١٠	-	-	١	١٣	١٥٦	٨٩	٣٣٣	٢٨	-	٥٣
-	-	٥٢	-	-	-	-	١٨٠	٨٨	٤١١	١	-	٥٦
-	-	٦٢	-	-	١	١٣	٣٣٦	١٧٧	٧٤٤	٢٩	-	١٠٩

1 - People Under Five Years of Age Excluded.

2 - People Under Ten Years of Age Excluded

تتمة الجدول الاول - عدد سكان كل محلة او قرية (حسب

Groups, Literacy and Marital Status

GROUPS	فئات السن						العدد		الجنس Sex	المحلة او القرية Quarter or Village
	٥٩-٥٠ 50-59	٤٩-٤٠ 40-49	٣٩-٣٠ 30-39	٢٩-٢٠ 20-29	١٩-١٠ 10-19	٩-٥ 5-9	TOTAL			
							اجانب Foreign- ners	مراقبون Iraqis.		
٦٧ ٥٥	٤٢ ٦٩	٢١ ٤٤	٤٥ ٦٠	٤٥ ٦٠	٥٤ ٦٦	٨٥ ٨٢	-	٣٩٢ ٤٤٦	M ذكور F اناث	الدمسية
١٢٢	١١١	٦٥	١٠٥	١٠٥	١٢٠	١٦٧	-	٨٣٨	T المجموع	
٤٧ ٤٤	٥٤ ٧٤	٣٠ ٥٩	٤٦ ٧٨	٤٦ ٧٨	١١١ ٨٤	٩٨ ١٠٨	-	٤٩٧ ٥٥٣	M ذكور F اناث	خواص الطابو
٩١	١٢٨	٨٩	١٢٤	١٢٤	١٩٥	٢٠٦	-	١٠٥٠	T المجموع	وخواص كوام
٤١٣ ٣٩٤	٤٣٠ ٥٤٣	٢٠٥ ٣٧٤	٣١٧ ٤٨٩	٣١٧ ٤٨٩	٥٤٦ ٥٥٠	٨٢١ ٧٤٢	-	٣٣٧٦ ٣٨٠٠	M ذكور F اناث	مجموعة قرى (٣)
٨٠٧	٩٧٣	٥٧٩	٨٠٦	٨٠٦	١٠٩٦	١٥٦٣	-	٧١٧٦	T مجموع	
١١٢٤	١١٥١	٦٣٩	٩٩٧	٩٩٧	١٥٧٥	٢١٧٣	-	٩٥٠٠	T. M	مجموع الذكور
١٠١٦	١٤٦٠	١٠٤٤	١٣٧٤	١٣٧٤	١٥٤٨	٢٠٠٢	-	١٠٤٢٨	T. F	مجموع الاناث
٢١٤٠	٢٦١١	١٦٨٣	٢٣٧١	٢٣٧١	٣١٢٣	٤١٧٥	-	١٩٩٢٨	G. T	المجموع العام

- ١ - لا يشمل الاشخاص الذين يقل سنهم عن خمس سنوات
٢ - لا يشمل الاشخاص الذين يقل سنهم عن عشر سنوات

٣ - ان هذه المجموعة تضم (٢٣) قرية او جماعة اهمها :

- ٢ - ام الهوى ونفوسها (ذ ١٨٧ ت ٢٣١) = ٤١٨
٦ - اليوسفيه ونفوسها (ذ ٢٠٤ ت ٢٥٩) = ٤٦٣
١٠ - جابر ونفوسها (ذ ١٦٨ ت ٢١٣) = ٣٨١
١٤ - ام طوب ونفوسها (ذ ٢٠٢ ت ١٩٨) = ٤٠٠

- ١ - صكبانية ونفوسها (ذ ١١٠ ت ١٣٢) = ٢٤٢
٥ - العوامر ونفوسها (ذ ١٦٠ ت ١٨٢) = ٣٢٤
٩ - ابو عرايس ونفوسها (ذ ١٥١ ت ١٩٢) = ٣٤٣
١٣ - مصاليب الكيم ونفوسها (ذ ١٣١ ت ١٣٧) = ٢٦٨

Al-Hindiyah Qadha

TABLE NO. 1— (Continued) Population of Quarters or Villages By Age

Abu-Gharaq Nahiya

MARITAL STATUS. (2)				الحالات الزوجية (٢)					الامام بالقراءة والكتابة (١) LITERACY (1)		AGE	
حالات غير مبينة Unknown	مفترقون Separ- ated	مترملون widow- ed	مطلقون او مطلقات Divorc- ed	متزوجون من اربع Married with 4 Wives	متزوجون من ثلاث Married with 3 Wives	متزوجون من اثنتين Married with two Wives	متزوجون بواحدة ومتزوجات Married With one wife	عزيب Un - Married	اميون Illiterates	بقراون ويكتبون Literates	مجهولو السن Un - Known	٦٠ فا فوق 60 And Over
-	-	٩	١	-	-	١٠	١٤٤	٨٩	٢٨١	٢٦	-	٥٧
-	-	٤٨	٢	-	-	-	١٧١	٧٧	٣٦٤	-	-	٤٨
-	-	٥٧	٣	-	-	١٠	٣١٥	١٦٦	٦٤٥	٢٦	-	١٠٥
-	-	٩	-	-	-	١١	١٨١	٨٧	٣٨٣	١٦	-	٧٦
-	-	٥٧	-	-	-	-	٢٠٤	١٠٠	٤٤٥	-	-	٦٥
-	-	٦٦	-	-	-	١١	٣٨٥	١٨٧	٨٢٨	١٦	-	١٤١
-	-	٨٦	٥	١	٩	١٠٠	١١٦٣	٦٤٥	٢٣٧٦	١٧٩	-	٣٩٣
-	١	٤٣٢	٢٠	-	-	-	١٤٢٤	٦٣١	٣٠٥٢	٦	-	٤٧٨
-	١	٥١٨	٢٥	١	٩	١٠٠	٢٥٨٧	١٢٧٦	٥٤٢٨	١٨٥	-	٨٧١
-	-	٢٣٥	١٤	٢	٢٠	٢٦٥	٣٢٤٨	١٩٦٨	٦٧٣٤	٥٩٣	-	١١٧٥
-	٢	١١٥٣	٣٦	-	-	-	٣٨٨٣	١٨٠٤	٨٤٠٥	٢١	-	١٣٥٤
-	٢	١٣٨٨	٥٠	٢	٢٠	٢٦٥	٧١٣١	٣٧٧٢	١٥١٣٩	٦١٤	-	٢٥٢٩

1- People Under Five Years of Age Excluded.

2- People Under Ten Years of Age Excluded.

3 - This group includes 23 Villages 15 of which with a population of more than 200 Persons and the rest are of less than 200 persons.

- ٤ - الرغيلة ونفوسها (٢٦٩ذ + ٢٨٧ث) = ٥٥٦
- ٨ - الدغاغله ونفوسها (١٢٨ذ = ١٦٦ث) + ٣٠٤
- ١٢ - راک سويلم ونفوسها (٢٧٢ذ + ٣٢٥ث) = ٥٩٧

- ٣ - ابو شعير ونفوسها (١١٤ذ + ١٤٢ث) = ٢٥٦
- ٧ - المالح ونفوسها (١٦٧ + ١٤٥ث) = ٣١٢
- ١١ - الويسية والمرونية ونفوسها (٣٥٤ذ + ٣٧١ث) = ٧٢٥
- ١٥ - محيزم طهمازيه ونفوسها (٢٠١ذ + ٢٠٦ث) = ٤٠٧

الجدول الاول - عدد سكان كل محلة او (قرية) حسب

Groups, Literacy and Marital Status

GROUPS	فئات السن						المدد		الجنس Sex	المحلة او القرية Quarter or Village	
	٥٩-٥٠ 50-59	٤٩-٤٠ 40-49	٣٩-٣٠ 30-39	٢٩-٢٠ 20-29	١٩-١٠ 10-19	٩-٥ 5-9	اقل من خمس سنوات Less Than 5 Years of Age	TOTAL			
								اجانب Foreigners			مراقبون Iraqis.
٥٤	١٠٠	٩٦	٩٨	١٤٤	١٢٧	١٥٤	١	٨٥٠	M ذكور	١ - مركز الناحية	
٦٠	١٠٢	١٠٨	١٢١	١٢١	١٢٦	١٥٤	١	٨٩٥	F اناث	(الكفل)	
١١٤	٢٠٢	٢٠٤	٢١٩	٢٧٥	٢٦٣	٣٠٨	٢	١٧٤٥	T المجموع	قرى Villages	
٢٨	٧١	٤٣	١٩	٤٤	٤٦	٨٨	-	٤١٦	M ذكور	٢ - الشهابية	
٣٦	٦٠	٦٢	٣٩	٥٩	٧٩	٨٠	-	٤٨٢	F اناث		
٧٤	١٣١	١٠٥	٥٨	١٠٣	١٢٥	١٦٨	-	٨٩٨	T المجموع		
٢٤	٤٠	٤٧	٢٤	٦٥	٦١	١١٠	-	٤٤٨	M ذكور	٣ - الكطفه	
٣٢	٤٨	٥٢	٣٩	٦٠	٦١	٩٧	-	٤٧٢	F اناث		
٥٦	٨٨	٩٨	٦٣	١٢٥	١٢٢	٢٠٧	-	٩٢٠	T المجموع		
٢٧	٥٢	٤١	٢٧	٣٢	٥١	١٠٠	-	٣٩٨	M ذكور	٤ - ام نعجه	
٤٦	٥٥	٥٠	٥٩	٦٦	١٠١	١٠٩	-	٥٦٥	F اناث		
٧٣	١٠٧	٩١	٨٦	٩٨	١٥٢	٢٠٩	-	٩٦٣	T المجموع		
٥٥	٧١	٦٣	٥٣	٥٥	٩٥	١٣٥	-	٦٢٢	M ذكور	٥ - هميسانيه	
٤٦	٦٦	٩٩	٨١	٨٥	١٠٤	١٥٧	-	٧٧٣	F اناث		
١٠١	١٣٧	١٦٢	١٣٤	١٤٠	١٩٩	٢٩٢	-	١٣٩٥	T المجموع		
٥١	٨١	٦٧	٢٥	٤٠	٦٠	١٧٢	-	٦٠٩	M ذكور	٦ - ابو سميج	
٥٦	٦٩	١٠٥	٦١	٩٨	١٢٥	١٥٠	-	٧٧٣	F اناث		
١٠٧	١٥٠	١٧٢	٨٦	١٣٨	١٨٥	٣٢٢	-	١٣٨٢	T المجموع		
٥٥٥	٧٩٠	٧٨٣	٤٧٨	٥٧٥	٨٨١	١٥٩٦	٢٤	٦٧٠٣	M ذكور	٧ - مجموعة قرى (٣)	
٥٠٢	٧٦٤	١٠٤٠	٧٤٦	٩٧٢	١١٦٦	١٦١٣	٥	٨٠١٩	F اناث		
١٠٥٧	١٥٥٤	١٨٢٣	١٢٢٤	١٥٤٧	٢٠٤٧	٣٢٠٩	٢٩	١٤٧٢٢	T المجموع		
٨٠٤	١٢٠٥	١١٤٠	٧٢٤	٩٥٥	١٣٢١	٢٣٥٥	٢٥	١٠٠٤٦	T. M	مجموع الذكور	
٧٧٨	١١٦٤	١٥١٥	١١٤٦	١٤٧١	١٧٧٢	٢٣٦٠	٦	١١٩٧٩	T. F	مجموع الاناث	
١٥٨٢	٢٣٦٩	٢٦٥٥	١٨٧٠	٢٤٢٦	٣٠٩٣	٤٧١٥	٣١	٢٢٠٢٥	G. T	المجموع العام	

١ - لا يشمل الاشخاص الذين يقل سنهم عن خمس سنوات

٢ - لا يشمل الاشخاص الذين يقل سنهم عن عشر سنوات

٣ - ان هذه المجموعة تضم (٥١) قرية او جماعة أهمها :

٢ - النعيمية ونفوسها (١٢٦ ث ١٦١) = ٢٨٧

٦ - البردويل ونفوسها (٨٧ ذ + ١١٨ ث) = ٢٠٥

١٠ - فيز الكبير ونفوسها (١٦٢ ذ + ١٨٣ ث) = ٣٤٥

١٤ - جرازه ونفوسها (١٣٣ ذ + ١٦٤ ث) = ٢٩٧

١٨ - الشراية ونفوسها (٢١٠ ذ + ٢٧١ ث) = ٤٨١

٢٢ - رارنجيه ونفوسها (١٣٨ ذ + ١٧٤ ث) = ٣١٢

٢٦ - نهر سين ونفوسها (٧٩ ذ + ١٣٤ ث) = ٢١٣

٣٠ - دوره ونفوسها (٢٠٥ ذ + ٢٣٦ ث) = ٥٤١

١ - العشرات ونفوسها (١١٤ ذ + ١١٧ ث) = ٢٣١

٥ - المشاركة ونفوسها (٢٨٦ ذ + ٣١٢ ث) = ٥٩٨

٩ - الاجدع ونفوسها (٢٣٠ ذ + ٢٧٨ ث) = ٥٠٨

١٣ - جوب ونفوسها (١١٧ ذ + ١٨٣ ث) = ٣٠٠

١٧ - جزره خنياب ونفوسها (٢٥٧ ذ + ٢٨٠ ث) = ٥٣٧

٢١ - الحكانية ونفوسها (١١٥ ذ + ١٠٥ ث) = ٢٢٠

٢٥ - هور الشوك الغربي ونفوسها (١٠٧ ذ + ١٦٠ ث) = ٢٦٧

٢٩ - الدوله ونفوسها (١٣٣ ذ + ٢٢١ ث) = ٣٥٤

MARITAL STATUS. (2)				الحالات الزوجية (٢)					الامام بالقراءة والكتابة (١) LITERACY (1)		AGE	
حالات غير مدينة Unknown	منفردون Separated	مترملون widowed	مطلقون او مطلقات Divorced	متزوجون من اربع Married with 4 Wives	متزوجون من ثلاث Married with 3 Wives	متزوجون من اثنتين Married with tow Wives	متزوجون بواحدة ومتزوجات Married With one wife	عزب Un - Married	اميون Illiterates	يقراون ويكتبون Literates	مجهولو السن Un - Known	٦٠ فا فوق 60 And Over
-	-	١٨	-	١	٥	٢٢	٣١٣	٢١١	٤٣٢	٢٦٥	-	٧٨
-	-	١٢٠	١	-	-	-	٣٤٣	١٤٢	٦٩٦	٤٦	-	٨٤
-	-	١٣٨	١	١	٥	٢٢	٦٥٦	٣٥٣	١١٢٨	٣١١	-	١٦٢
-	-	١٦	-	٥	٣	١٤	١٤٠	١٠٤	٣٠٥	٢٣	-	٦٧
-	-	٤٤	١	-	-	-	١٨٣	٩٥	٤٠٢	-	-	٦٧
-	-	٦٠	١	٥	٣	١٤	٣٢٣	١٩٩	٧٠٧	٢٣	-	١٣٤
-	-	٨	-	-	١	١١	١٦١	٩٦	٣٢٧	١١	-	٧٧
-	-	٦٤	٥	-	-	-	١٨٤	٦١	٣٧٥	-	-	٨٤
-	-	٧٢	٥	-	١	١١	٣٤٥	١٥٧	٧٠٢	١١	-	١٦١
-	-	٦	-	-	١	١٦	١٥٠	٧٤	٢٨٩	٩	-	٦٨
-	-	٤٢	١	-	-	-	٢٠٩	١٠٣	٤٥٦	-	-	٧٩
-	-	٤٨	١	-	١	١٦	٣٥٩	١٧٧	٧٤٥	٩	-	١٤٧
-	-	٢٢	-	-	٣	١٩	٢٣٢	١١٦	٤٦٩	١٨	-	٩٥
-	١	٩٩	١	-	-	-	٢٩٥	١١٦	٦١٣	٣	-	١٣٥
-	١	١٢١	١	-	٣	١٩	٥٢٧	٢٣٢	١٠٨٢	٢١	-	٢٣٠
-	-	١٧	٢	-	-	٢٠	٢٣٠	١٠٨	٤٢٨	٩	-	١١٣
-	-	٧٣	١	-	-	-	٢٩٩	١٢٥	٦٢٣	-	-	١٠٩
-	-	٩٠	٣	-	-	٢٠	٥٢٩	٢٣٣	١٠٥١	٩	-	٢٢٢
-	-	١٧٧	٨	٣	٣٠	١٨٠	٢٢١٥	١٦٣٧	٤٩٠٠	٢٣١	-	١٠٦٩
-	١	٧٩٧	٢٣	-	-	-	٣٠٨٩	١٣٢٥	٧٠٤٧	٤	-	١٢٢١
-	١	٩٧٤	٤١	٣	٣٠	١٨٠	٣٠٥٤	٢٩٦٢	١١٣٠٧	٢٣٥	-	٢٢٩٠
-	-	٢٦٤	١٠	٩	٤٣	٢٨٢	١٤٤١	٤٣٢٢	٧١٥٠	٥٦٦	-	١٥٦٧
-	٢	١٢٣٩	٤٣	-	-	-	٤٦٠٢	١٩٦٧	٦٥٧٥	٥٣	-	١٧٧٩
-	٢	١٥٠٣	٥٣	٩	٤٣	٢٨٢	٣٠٤٣	٤٣١٣	١٦٧٢٢	٦١٩	-	٢٣٤٦

1- People Under Five Years of Age Excluded.

2- People Under Ten Years of Age Excluded.

3- This group includes 51 Villages 31 of which with a population of more than 200 Persons and the rest are of less than 200 persons.

٤ - ابو فشيجه ونفوسها (ذ ١٨٠ + ث ٢٧١) = ٤٥١

٨ - العلكمي ونفوسها (ذ ١٦٦ + ث ١٧٨) = ٣٤٤

١٢ - مزوكه ونفوسها (ذ ٢٧٧ + ث ٢٨٢) = ٥٥٩

١٦ - ابو جمل ونفوسها (ذ ١٢٢ + ث ١٥٢) = ٢٧٤

٢٠ - وقف ابراهيم الخليل ونفوسها (ذ ٩٣ + ث ١١٠) = ٢٠٣

٢٤ - حور الشوك الوسطاني ونفوسها (ذ ٢١٥ + ث ٢٦٥) = ٤٨٠

٢٨ - النجميه ونفوسها (ذ ١٠١ + ث ١٣٧) = ٢٣٨

٣ - الحسينية ونفوسها (ذ ١٦٧ + ث ١٨٧) = ٣٥٤

٧ - ابي خنيزران ونفوسها (ذ ١٤٠ + ث ١٧١) = ٣١١

١١ - امرالرجي ونفوسها (ذ ٢٩٢ + ث ٢٣٤) = ٦٢٦

١٥ - المطايح نفوسها (ذ ١٦١ + ث ١٩٥) = ٣٥٦

١٩ - ام كفشه ونفوسها (ذ ٣١٠ + ث ٢٩٥) = ٦٠٥

٢٣ - عليه ونفوسها (ذ ١٣١ + ث ١٧٧) = ٣٠٨

٢٧ - ملتبهه ونفوسها (ذ ١١٠ + ث ١١٢) = ٢٢٢

٣١ - جاذريه ونفوسها (ذ ٣٣٧ + ث ٤٤٣) = ٧٨٠

الجدول الاول - عدد سكان كل محلة أو (قرية) حسب

Groups, Literacy and Marital Status

ناحية الجدول الغربي

GROUPS	فئات السن						اقل من خمس سنوات Less Than 5 Years of Age	العدد		الجنس Sex	المحلة أو القرية Quarter or Village
	٥٩-٥٠ 50-59	٤٩-٤٠ 40-49	٣٩-٣٠ 30-39	٢٩-٢٠ 20-29	١٩-١٠ 10-19	٩-٠ 5-9		اجانب Foreigners	مراقبون Iraqis.		
٤٩	٦٠	٦٠	٢٨	٢٠	٨١	١١٧	١	٥٠٢	M ذكور	قرى Villages	
٢٩	٦٤	٦٣	٦٣	٦٤	٩٣	١٢٥	-	٦١٣	F اناث		
٨٨	١٢٤	١٢٣	٩١	٩٤	١٧٤	٢٤٢	١	١١١٥	T المجموع	١ - تويبيه	
٤١	٤٨	٦٣	٢٨	٤٥	٦٨	٨٧	-	٤٣٦	M ذكور	٢ - البيض	
٤٤	٦٨	٦٠	٤٧	٤٩	٥٧	٦٩	-	٤٣٥	F اناث		
٨٥	١١٦	١٢٣	٨٥	٩٤	١٣٥	١٥٦	-	٨٧١	T المجموع		
٥٠	٦٧	٧٤	٥٨	٦٨	١٠٢	١٠٦	-	٥٩٤	M ذكور	٣ - رجيبية	
٢٨	٥٤	٩١	٧٧	٦٧	٦٥	١٠٠	-	٥٦٩	F اناث		
٨٨	١٢١	١٦٥	١٣٥	١٣٥	١٦٧	٢٠٦	-	١١٦٣	T المجموع		
١٨	٥١	٥٤	٤٣	٥٨	٩٠	٩٩	١	٤٧٣	M ذكور	٤ - ابو بقال	
٢٢	٥٦	٦٢	٧٨	١٠٥	٨٨	١٠٥	-	٥٩٠	F اناث		
٥٠	١٠٧	١١٦	١٢١	١٦٣	١٧٨	٢٠٤	١	١٠٦٣	T المجموع		
٥٨	٨٩	٦١	٤٦	٥٨	٨٢	١٦٢	-	٦٣٣	M ذكور	٥ - دخانية	
٦٠	٨٥	٨٠	٨٤	١٠٢	١٣٩	١٥٨	-	٨٢٤	F اناث		
١١٨	١٧٤	١٤١	١٣٠	١٦٠	٢٢٢	٣٢٠	-	١٤٥٧	T المجموع		
٣٠	٥٦	٥١	٢٣	٤٨	٦٦	٨٤	-	٤١٣	M ذكور	٦ - مراديه	
٢٤	٦٠	٥٦	٥٦	٤٩	٧٢	٩٧	-	٤٨٠	F اناث		
٥٤	١١٦	١٠٧	٧٩	٩٧	١٣٩	١٨١	-	٨٩٣	T المجموع		
٨١١	١٣٩٠	١٣٢٤	٩٥٤	١١٢٠	١٦٧١	٢٣٨٧	٩	١٠٩٥٤	M ذكور	٧ - مجموعة قرى (٣)	
٨٢٨	١٢٧٠	١٥٧٠	١٢٦٤	١٤٣٩	١٦٧٦	٢١٤٦	-	١١٨٧٣	F اناث		
١٦٣٩	٢٦٦١	٢٨٩٤	٢١٤٨	٢٥٥٩	٣٣٤٧	٤٥٣٣	٩	٢٢٨٢٧	T المجموع		
١٠٥٧	١٧٦٢	١٦٨٧	١٠٩٠	١٤٢٧	٢١٦١	٣٠٤٢	١١	١٤٠٠٥	T. M مجموع الذكور		
١٠٦٥	١٦٥٧	١٦٨٢	١٦٩٩	١٨٧٥	٢١٩١	٢٨٠٠	-	١٥٣٨٤	T. F مجموع الاناث		
٢١٢٢	٣٤١٩	٣٦٦٩	٢٧٨٩	٣٣٠٢	٤٣٥٢	٥٨٤٢	١١	٢٩٣٨٩	G. T المجموع العام		

١ - لا يشمل الاشخاص الذين يقل سنهم عن خمس سنوات :

٢ - لا يشمل الاشخاص الذين يقل سنهم عن عشر سنوات .

٣ - ان هذه المجموعة تضم (٧٠) قرية أو جماعة أهمها :

٢ - الجزرة ونفوسها (ذ ١٠٠ + ث ١٢٣) = ٢٢٣

٦ - الشريفه ونفوسها (ذ ١١٣ + ث ١١١) = ٢٢٤

١٠ - ام الحمري ونفوسها (ذ ١٨٤ + ث ٢٠٥) = ٣٨٩

١٤ - حبسه ونفوسها (ذ ٢١٢ + ث ٢٤٢) = ٤٥٤

١٨ - كصب المجلي ونفوسها (ذ ٩٠ + ث ١١٣) = ٢٠٣

٢٢ - شط ملا ام جمل ونفوسها (ذ ٢٣٠ + ث ٣٠٢) = ٦٣٢

٢٦ - دجينه ونفوسها (ذ ٢٤٤ + ث ٣٤٤) = ٥٨٨

٣٠ - الجعبه ونفوسها (ذ ١٣١ + ث ١٦٩) = ٣٠٠

٣٤ - صخر الشرقي ونفوسها (ذ ١٨٨ + ث ٢٠٢) = ٣٩٠

٣٨ - المحوطه ونفوسها (ذ ١٢٠ + ث ١١٧) = ٢٣٧

٤٢ - عبد عوينات ونفوسها (ذ ١٢٠ + ث ٢٩٨) = ٥٨٣

٤٦ - ابو تبين ونفوسها (ذ ٤٢٣ + ث ٤٤٦) = ٨٦٩

١ - العشرة ونفوسها (ذ ١٠٨ + ث ١٠٢) = ٢١٠

٥ - الجزرة ونفوسها (ذ ١٦٤ + ث ١٦٠) = ٣٢٤

٩ - حماميه ونفوسها (ذ ٩٨ + ث ١١٠) = ٢٠٨

١٣ - ام حويله ونفوسها (ذ ١٧٢ + ث ١٨٤) = ٣٥٦

١٧ - حبطية ونفوسها (ذ ١٩٤ + ث ١٩٦) = ٣٩٠

٢١ - ام شخه ونفوسها (ذ ٣٢٧ + ث ٣٢٤) = ٦٥١

٢٥ - كليوبه ونفوسها (ذ ٣١٤ + ث ٣٢٤) = ٦٥٦

٢٩ - نيهانيه ونفوسها (ذ ١٤٥ + ث ١٥٢) = ٢٩٧

٣٣ - صخر الغربي ونفوسها (ذ ٢١٧ + ث ٢٥٣) = ٤٧٠

٣٧ - ميلج ونفوسها (ذ ٢٣٨ + ث ٢٨٣) = ٥٢١

٤١ - مويلحه ونفوسها (ذ ١٢٥ + ث ١٥٨) = ٢٨٣

٤٥ - ابو ضلوع ونفوسها (ذ ٤٠٠ + ث ٤٠٤) = ٨٠٤

TABLE NO. 1— Population of Quarters or Villages By Age

Al-Jadwal Al-Gharbi Nahiya

MARITAL STATUS. (2)				الحالات الزوجية (٢)					الامام بالقراءة والكتابة (١)		AGE	
حالات غير مدينة Unknown	مفترقون Separated	مترملون widowed	مطلقون او مطلقات Divorced	متزوجون من اربع Married with 4 Wives	متزوجون من ثلاث Married with 3 Wives	متزوجون من اثنتين Married with two Wives	متزوجون بواحدة ومزوجات Married With one wife	عزب Un- Married	اميون Illiterates	يقراون ويكتبون Literates	مجهولو السن Un- Known	٦٠ فما فوق 60 And Over
-	-	١٧	١	-	-	٢٢	١٦٥	١٠٠	٣٣٢	٥٤	-	٧٨
-	-	٨٢	١	-	-	-	٢١٣	٩٩	٤٨٦	٢	-	١٠٢
-	-	٩٩	٢	-	-	٢٢	٣٧٨	١٩٩	٨١٨	٥٦	-	١٨٠
-	-	١٢	٣	١	٥	١٨	١٤٠	١٠٢	٢٩١	٥٨	-	٤٦
-	-	٥٠	٢	-	-	-	١٨٧	٧٠	٣٦٤	٢	-	٤١
-	-	٦٢	٥	١	٥	١٨	٣٢٧	١٧٢	٦٥٥	٦٠	-	٨٧
-	-	١٣	٢	-	١	٢٢	٢١٤	١٣٤	٣٧٠	١١٨	-	٦٩
-	-	٦٤	-	-	-	-	٢٥٤	٨٦	٤٦٩	-	-	٧٧
-	-	٧٧	٢	-	١	٢٢	٤٦٨	٢٢٠	٨٣٩	١١٨	-	١٤٦
-	-	١٢	٢	-	٤	١٩	١٦٣	٨٥	٣٦٠	١٥	-	٦١
-	-	٥٤	٧	-	-	-	٢٠٨	١٢٨	٤٨٥	-	-	٦٤
-	-	٦٦	٩	-	٤	١٩	٣٧١	٢١٣	٨٤٥	١٥	-	١٢٥
-	-	١٣	١	-	٣	٢٨	٢٢٣	١٢٠	٤٥٥	١٦	-	٧٦
-	-	٩٦	٤	-	-	-	٢٩٩	١٢٨	٦٦٦	-	-	١١٦
-	-	١٠٩	٥	-	٣	٢٨	٥٢٢	٢٤٨	١١٢١	١٦	-	١٩٢
-	-	٢١	١	-	١	١١	١٣١	٩٨	٢٢١	٨	-	٥٥
-	-	٦٤	٤	-	-	-	١٦٣	٧٩	٣٨٣	-	-	٦٥
-	-	٨٥	٥	-	١	١١	٢٩٤	١٧٧	٧٠٤	٨	-	١٢٠
-	-	٣١٨	٢٩	٤	٣٠	٢٦١	٣٨٠٨	٢٣٥٥	٨٠١٨	٥٥٨	-	١٤٠٥
-	١٥	٤١٠	٧٧	-	-	-	٤٦٤٤	١٨٧٥	٩٧١٧	١٠	-	١٦٥٠
-	١٥	١٧٢٨	١٠٦	٤	٣٠	٣٦١	٨٤٨٢	٤٢٣٠	١٧٧٣٥	٥٦٨	-	٣٠٥٥
-	-	٤٠٦	٣٩	٥	٤٤	٤٨١	٤٨٤٤	٢٩٩٤	١٠١٤٧	٨٢٧	-	١٧٩٠
-	١٥	١٨٢٠	٩٥	-	-	-	٨٦٥٥	٢٤٦٥	١٢٥٧٠	٤١	-	٢١١٥
-	١٥	٢٢٢٦	٣٤٤	٥	٣٤	٤٨١	١٠٤٤٢	٦٥٤٥	٢٢٧١٧	٤٤١	-	٣٩٠٥

1- People Under Five Years of Age Excluded.

2- People Under Ten Years of Age Excluded.

3- This group includes 70 Villages 46 of which with a population of more than 200 Persons and the rest are of less than 200 persons.

- ٤ - خبازه ونفوسها (٢٣١٥ + ٣٠٨٥) = ٥٣٩
 ٨ - عنناكية ونفوسها (١١٨٥ + ١٣١٥) = ٢٤٩٠
 ١٢ - الجدار ونفوسها (١١٩٥ + ١٣٥٥) = ٢٥٥٠
 ١٦ - ابو يريجه ونفوسها (٢٨٧٥ + ٣١٣٥) = ٦٠٠٠
 ٢٠ - الخناسية ونفوسها (١٨٢٥ + ١٨٣٥) = ٣٦٥٠
 ٢٤ - مسيعيده ونفوسها (٢٥١٥ + ٢٢٩٥) = ٤٨٠٠
 ٢٨ - مديفينة ونفوسها (١١٢٥ + ١٣١٥) = ٢٤٤٠
 ٣٢ - طنوبه ونفوسها (١٨٨٥ + ١٨٦٥) = ٣٧٤٠
 ٣٦ - صحوبه ونفوسها (٣٦٥٥ + ٢٩١٥) = ٥٥٦٠
 ٤٠ - الجزره ونفوسها (١٢٧٥ + ٩٩٥) = ٢٢٦٠
 ٤٤ - العبوديه ونفوسها (٢٣٢٥ + ٢٤٨٥) = ٤٨٠٠

- ٣ - كصي ابو رديه ونفوسها (١١٣٥ + ١٢١٥) = ٢٣٤٠
 ٧ - المليه ونفوسها (١٢٣٥ + ١٠٦٥) = ٢٣٠٠
 ١١ - ام البط ونفوسها (٢٤٧٥ + ٢٦٢٥) = ٥٠٩٠
 ١٥ - احمر زبيد ونفوسها (١٥٨٥ + ١٤٨٥) = ٣٠٦٠
 ١٩ - ستويف ونفوسها (١١١٥ + ١١٨٥) = ٢٢٩٠
 ٢٣ - ابو غويجه ونفوسها (٣٠٩٥ + ٣٩١٥) = ٧٠٠٠
 ٢٧ - باشيه ونفوسها (١٥٩٥ + ١٨٨٥) = ٣٤٨٠
 ٣١ - ابو خصاوي ونفوسها (٢١٤٥ + ٢٢٣٥) = ٤٣٨٠
 ٣٥ - عجميه ونفوسها (١٣٢٥ + ١٧٧٥) = ٣٠٩٠
 ٣٩ - الجدار ونفوسها (٢٨٩٥ + ٣٠٩٥) = ٥٩٨٠
 ٤٢ - زرينطاح ونفوسها (٣١٧٥ + ٢٩٧٥) = ٦١٤٠

الجدول الثاني - تصنيف السكان حسب العاهات
Infirmities and Type of Residence

قضاء الهندية
مركز قضاء الهندية

دور، قصور، buildings	العاهات Infirmities										العدد Total		الجنس Sex	المحلة او القرية Quarter or Village
	عدد العائلات Number of families	Miscellaneous	التومات	دور اكثر من واحدة Having more than one infirmity	Lame and Helpless	مفلوج احد الاطراف او او جزء منها او اصيب او اعرج	مشلول الجسم او احد الاطراف او مقعد Totally or partially paralyzed	مجنون او ضعيف Insane and feeble minded	عمور Blind of one eye	ابكم Dumb	اصم Totally Blind	اصم Deaf		
		٤	-	١٨	١	١	٢٥	٢	١٥	٦	٢٨	٢٦٧٨	M ذكور	محلة
		١	-	١	-	-	٩	-	١٢	١	١٦	٢٢٨٧	F اناث	الكص
٣٦١		١٠	-	٦٩	١	١	٣٤	٢	٢٧	٧	٤٤	٤٦٦٥	T المجموع	
		٧	١	١٠	٢	٢	١٠	١	٥	٢	١	١٠٣٩	M ذكور	محلة
		-	-	-	-	-	٦	٢	٩	٢	-	١١١٤	F اناث	سيد حسين
١٨١		٧	١	١٠	٢	٢	١٦	٢	٣٤	٤	١	٢٢١٣	T المجموع	
		١	١	٨	١	-	١٢	-	٦	١	١	٨١٢	M ذكور	محلة
		١	-	-	-	-	-	-	٤	٢	-	٩٦٧	F اناث	شيخ حمزة
٢٤٤		٢	١	٨	١	-	١٣	-	١٠	٣	١	١٧٧٩	T المجموع	
		٥	-	٢	-	-	١١	-	٦	-	٩	٦٤٢	M ذكور	محلة محزم
		-	-	٢	-	-	٥	١	٧	-	٧	٨٠٠	F اناث	عيشه
٦٨		٥	-	٥	-	-	١٦	١	١٣	-	١٦	١٤٤٢	T المجموع	
		٢	-	-	-	-	٢	-	٢	-	١	٤٣٦	M ذكور	محلة الطنى
		-	-	١	-	-	٤	-	٥	-	-	٤٧٩	F اناث	
٧٧		٢	-	١	-	-	٦	-	٧	-	١	٩١٥	T المجموع	
		٢٤	٢	٢٩	٥	٥	٦١	٢	٢٤	٩	٤٠	٥٢٠٧	T. M	مجموع الذكور
		٢	-	٤	-	-	٢٤	٢	٢٧	٥	٢٣	٥٨٠٧	T. F	مجموع الاناث
٧٠١		٢٦	٢	٣٣	٥	٥	٨٥	٦	١٨	١٤	٦٣	١١٠١٤	G. T	المجموع العام

TABLE NO. 2 - Classification of Population by

وسائل النقل البرية واللايئة Means of transportation	المدارس Schools	الوزيمات الدينية Religious Institutions	الوزيمات الاجلية Public Institutions	الوزيمات الحكومية Government Institutions	اكواخ صراف جراديع دامت بناكي بيوت شعر خراب Huts etc.		الدور للمأهولة باكثر من مائة واحدة Multi-family houses (1)				دور لبن Mud-houses		عمارات Houses and
					عدد النفوس Number of persons	عدد العائلات Number of families	عدد المساكن Number of houses	عدد العائلات Number of families	عدد النفوس Number of persons	عدد العائلات Number of families	عدد النفوس Number of persons	عدد العائلات Number of families	
٤١	١	-	٥٤	٧٥	١٠١	٦٦٨							١٧٧
١	١	-	١	١	١	٣٨٨							١٦٦
٤١	١	-	٨٤	٦٥	٣٤٤١	٥٨٤	٣٠٤	٥٤					٨٦٧١
-	-	-	٤١	-	١١١	٨١١							٣٤٣
-	-	-	١	-	١١١	٤٤٤							٦٥٥
-	-	-	٦١	-	٦٧٣	٤٠١	٣٥١	٥٠					٣٠٠١
-	-	-	١	-	٥٥١	٤٤							١٠١٤
-	-	-	١	-	٣٧١	٧٤							٥٣٨
-	-	-	١	-	٦٤٤	٣٨	٤٤	٤					٥٤٤١
-	-	-	-	-	١٨١	٧٦٤							٢٧١
-	-	-	-	-	١٠٤	١٠٤							٤٣٤
-	-	-	-	-	٤٨٤	٧٥٤	٤٣٤	١					٧٤٣
-	-	١	-	-	٠٨١	٤٧							١٧١
-	-	-	-	-	٠٤١	٤٦							٤٦١
-	-	١	-	-	٠٤٤	٤٨١	٧٤	٤١					٨٨٤
٤١	١	١	٣٣	٧٥	٠٤٤١	٤٧٣١							٤١٤٤
-	١	-	٥	١	٣٨٣١	١٤٤١							٨١٨٤
٤١	١	١	٦٣	٦٥	٣٦٨٤	٣١١٤	٠٤٧	٣١١					٠٣٠٥

1 - This corresponds to tenements.

Al-Hindiyyah Qadha

TABLE NO. 2 - Classification of Population by

Al-Abu-Gharaq Nahiya

وسائل النقل البرية واليابسة Means of transportation	المدارس Schools	الوزارات الدينية Religious Institutions	الوزارات العامة Public Institutions	الوزارات الحكومية Government Institutions	الكواخ صرافت جرادينغ دامان بناكل نيم بيوت شعر صرافت Huts, etc.		الدور للاهولة باكثر من مائة واحدة Multl - family houses (1)			دور لبن Mud - houses		مهارات Houses and	
					عدد النفوس Number of persons	عدد العائلات Number of families	عدد المساكن Number of houses	عدد العائلات Number of families	عدد النفوس Number of persons	عدد العائلات Number of families	عدد النفوس Number of persons	عدد العائلات Number of families	
1	1	1	1	1	600		1						
1	1	1	1	1	600		1						
1	1	1	1	1	870	701	1			1			
1	1	1	1	1	638		1			1			
1	1	1	1	1	687		1			1			
1	1	1	1	1	861	600	1			1			
1	1	1	1	1	620		1			1			
1	1	1	1	1	611		1			1			
1	1	1	1	1	1021	682	1			1			
1	1	1	1	1	530		1			1			
1	1	1	1	1	373		1			1			
1	1	1	1	1	316	312	1			1			
1	1	1	1	1	703		1			1			
1	1	1	1	1	503		1			1			
1	1	1	1	1	737	381	1			1			
1	1	1	1	1	2					1			
1	1	1	1	1	2					1			
1	1	1	1	1	3	1				1			
1	1	1	1	1	320					1			
1	1	1	1	1	660					1			
1	1	1	1	1	601	222				1			
1	1	1	1	1	063					1			
1	1	1	1	1	073					1			
1	1	1	1	1	086	171				1			
1	1	1	1	1	113					1			
1	1	1	1	1	183					1			
1	1	1	1	1	183					1			
1	1	1	1	1	163					1			
1	1	1	1	1	366	371				1			

1 - This corresponds to tenements.

دوره قصوره buildings	العاهات Infirmities										العدد Total		الجنس Sex	المحلة او القرية Quarter or Village	
	عدد العائلات Number of families	Miscellaneous	المتبرعات	ذو اكثر من عاهة Having more than one infirmity	متقطع احد الاطراف او جزء منها او العرج او اعرج Lame and Helpless	مشلول الجسم او احد الاطراف او مقعد Totally or partially paralyzed	مجنون او معتوه Insane and feeble minded	عمور Blind of one eye	ابكم Dumb	اعمى Totally Blind	اصم Deaf	اجانب Foreigners			
	٦	١	١	١	١	١	٧	١	٣	١	-	٢٩٢	M ذكور	السميه	-١١
	١	١	١	١	١	١	٤	١	٢	١	-	٤٤٦	F اناث		
	٦	١	١	١	١	١	١١	١	٥	١	-	٨٢٨	T المجموع		
	١	١	١	١	١	١	٣	١	١	١	-	٤٩٧	M ذكور	خواص	-١٢
	١	١	١	١	١	١	١	١	٥	١	-	٥٥٣	F اناث	الطابو	
	١	١	١	١	١	١	٥	١	٦	١	-	١٠٥٠	T المجموع	وخواص كوام	
	١	١	١	١	١	١	٢٢	٧	٢٢	٥	-	٢٢٧٦	M ذكور	مجموعة	-١٣
	١	١	١	١	١	١	١٨	٢	٢٤	٢	-	٣٨٠٠	F اناث	قرى (٢)	
	٦٤	٨١	٨	٧	١	٣	٥٠	١٠	٤٧	٧	-	٧١٧٦	T مجموع		
		٢٧	١٠	٩٥	٤	٤	٩٦	٢٠	٤٩	٢٠	-	٩٥٠٠	T. M مجموع الذكور		
		٥	٥	٧٦	١	٣	١٤	٧	٦٠	٥	-	٧٤٠١	T. F مجموع الاناث		
	٣٤٤	٣٣	٥١	٣٣١	٤	٧	٦٣١	٢٨	١٠٩	٢٥	-	٧٨٩٢	G. T المجموع العام		

٢ - ان هذه المجموعة تضم (٢٣) قرية أو جماعة أهمها :

- ١ - صكبانية ونفلسها (ذو ١١٠ + ١٣٢) = ٢٤٢
- ٥ - العوامر ونفوسها (ذو ١٦٠ + ١٨٢) = ٣٤٢
- ٩ - ابو عرايس ونفوسها (ذو ١٥١ + ١٩٢) = ٣٤٣
- ١٣ - مصاليب الكيم ونفوسها (ذو ١٣١ + ١٢٧) = ٢٦٨
- ٢ - ام الهوى ونفوسها (ذو ١٨٧ + ٢٣١) = ٤١٨
- ٦ - اليوسفيه ونفوسها (ذو ٢٠٤ + ٢٥٩) = ٤٦٣
- ١٠ - جابر ونفوسها (ذو ١٦٨ + ٢١٣) = ٣٨١
- ١٤ - ام الطوب ونفوسها (ذو ٢٠٢ + ١٩٨) = ٤٠٠

وسائل النقل البرية واللاية Means of transportation	المدارس Schools	المؤسسات الدينية Religious Institutions	المؤسسات الاعلانية Public Institutions	المؤسسات الحكومية Government Institutions	اكواخ صرافت جراديق دامات بناتكن نيم بيوت شعر خراشبا Huts etc.		الدور للماهولة باكثر من عائلة واحدة Multi-family houses (1)			دور لين Mud-houses		عمارات Houses and Number of persons
					عدد التتوس Number of persons	عدد العائلات Number of families	عدد التتوس Number of persons	عدد العائلات Number of families	عدد التتوس Number of persons	عدد العائلات Number of families		
-	-	-	-	-	786	-	-	-	-	-	-	31
-	-	-	-	-	233	-	-	-	-	-	-	31
-	-	-	-	-	170	631	-	-	-	-	-	76
-	-	-	-	-	163	-	-	-	-	-	-	6
-	-	-	-	-	630	-	-	-	-	-	-	3
-	-	-	-	-	301	306	-	-	-	-	-	10
-	-	-	-	2	280	-	-	-	-	53	-	602
-	-	-	-	-	1033	-	-	-	-	50	-	361
-	-	-	-	2	3306	5631	-	-	-	101	61	630
-	-	-	-	2	6837	-	-	-	-	70	-	607
-	-	-	-	-	7136	-	-	-	-	08	-	306
1	20	1	-	2	36881	1222	00	33	721	22	22	181

1 - This corresponds to tenements.

2 - This group includes 23 Villages 15 of which with a population of more than 200 Persons and the rest are of less than 200 persons.

٤ - الرغيلة ونفوسها (269ذ + 287ث) = 556

٨ - الدغاغله ونفوسها (138ذ = 166ث) + 304

١٢ - راک سويلم ونفوسها (272ذ + 325ث) = 597

٣ - ابو شعير ونفوسها (114ذ + 142ث) = 256

٧ - المالح ونفوسها (167 + 145ث) = 312

١١ - الويسية والمرونية ونفوسها (354ذ + 371ث) = 725

١٥ - محيزم طهمازيه ونفوسها (201ذ + 206ث) = 407

الجدول الثاني - تصنيف السكان حسب المعاقات
Infirmities and Type of Residence

قضاء الهندية
ناحية الكفل

المحلة او القرية Quarter or Village	الجنس Sex	المعاد Total								عدد الدور، ببنايات buildings		
		مرايون Iraqis	اجانب Foreigners	اموات Dead	امهين Totally Blind	كالم Dumb	أعمى Blind of one eye	مجنون او متهوون Insane and feeble minded	مشلول الجسم او احدا الاطراف او مقعد Totally or partially paralyzed		مفلوج احد الاطراف او جزء منها او اصم او اعرج Lame and Helpless	ذو اكتر من صابة Having more than one infirmity
١ - مركز الناحية (الكفل) Villages	ذكور M	٨٥٠	١	١	١٠	-	١١	-	١	-	٥	٢١٩
	اناث F	٨٩٥	١	١	١٠	-	١١	-	١	-	٥	
	المجموع T	١٧٤٥	٢	٢	٢٠	-	٢٢	-	٢	-	١٠	
٢ - قري Villages	ذكور M	٤١٦	-	-	٥	١	٧	٢	١	-	٧	٢٨
	اناث F	٤٨٢	-	٦	٨	١	٨	١	١	-	٦	
	المجموع T	٨٩٨	-	٦	١٣	٢	١٥	٢	٢	-	١٣	
٣ - الكطفه	ذكور M	٤٤٨	-	-	٦	-	٩	-	-	-	٦	١٢
	اناث F	٤٧٢	-	٢	٦	-	١١	-	-	-	٦	
	المجموع T	٩٢٠	-	٢	١٢	-	٢٠	-	-	-	١٢	
٤ - ام نجده	ذكور M	٢٩٨	-	٢	٢	٢	٧	٢	-	-	٣	١
	اناث F	٥٦٥	-	١	٥	١	٧	١	-	-	٣	
	المجموع T	٩٦٣	-	٣	٧	٣	١٤	٣	-	-	٦	
٥ - هميسانيه	ذكور M	٦٢٢	-	٤	٤	١	١٦	١	-	-	٨	٥
	اناث F	٧٧٣	-	١	١٧	-	١١	-	-	-	١	
	المجموع T	١٣٩٥	-	٥	٢١	١	٢٧	١	-	-	٩	
٦ - ابو سميج	ذكور M	٦٠٩	-	٣	٧	١	٥	١	-	-	٢	١
	اناث F	٧٧٣	-	١	٩	-	٢	-	-	-	٢	
	المجموع T	١٣٨٢	-	٤	١٦	١	٧	١	-	-	٤	
٧ - مجموعه قري (٢)	ذكور M	٦٧٠٣	٢٤	٢٦	٥٢	١٣	٩٣	١٣	٢	٦	٢١	١٢٣
	اناث F	٨٠١٩	٥	١٥	٨٦	٤	٤٣	٤	-	٣	٧	
	المجموع T	١٤٧٢٢	٢٩	٤١	١٣٨	١٧	١٣٦	٣٦	٢	٩	٢٨	
	M مجموع الذكور	١٠٠٤٦	٢٥	٣٥	٧٣	١٩	١٤٨	١٩	٤	١٨١	٦٠	٤٨٨
F مجموع الاناث	١١٩٧٩	٦	٢٤	١٣٨	٦	٨٢	٥٠	١	٥٨	٣١		
G. T المجموع العام	٢٢٠٢٥	٣١	٥٩	٢١١	٢٥	٢٣٠	٢٩٨	٢٥	١٣٩	٩١		

٢ - ان هذه المجموعة تضم (٥١) قرية او جماعة أهمها :

- | | |
|---|---|
| ١ - العشرات ونفوسها (١١٤ + ١١٧) = ٢٣١ | ٢ - النعيمية ونفوسها (١٢٦ + ١٦١) = ٢٨٧ |
| ٥ - المشراكة ونفوسها (٢٨٦ + ٣١٢) = ٥٩٨ | ٦ - البردويل ونفوسها (٨٧٥ + ١١٨) = ٩٩٣ |
| ٩ - الاجدع ونفوسها (٢٣٠ + ٢٧٨) = ٥٠٨ | ١٠ - فيز الكبير ونفوسها (١٦٢ + ١٨٣) = ٣٤٥ |
| ١٣ - جوب ونفوسها (١١٧ + ١٨٣) = ٣٠٠ | ١٤ - جرازه ونفوسها (١٣٣ + ١٦٤) = ٢٩٧ |
| ١٧ - جزرة خنياب ونفوسها (٢٥٧ + ٢٨٠) = ٥٣٧ | ١٨ - الترابه ونفوسها (٢١٠ + ٢٧١) = ٤٨١ |
| ٢١ - الحكانية ونفوسها (١١٥ + ١٠٥) = ٢٢٠ | ٢٢ - رارنجيه ونفوسها (١٣٨ + ١٧٤) = ٣١٢ |
| ٢٥ - مور الشوك الغربي ونفوسها (١٠٧ + ١٦٠) = ٢٦٧ | ٢٦ - نهر سين ونفوسها (٧٩ + ١٣٤) = ٢١٣ |
| ٢٩ - الدوله ونفوسها (١٣٣ + ٢٢١) = ٣٥٤ | ٣٠ - دوره ونفوسها (٢٠٥ + ٢٣٦) = ٤٤١ |

وسائل النقل البرية والوائية Means of transportation	المدارس Schools	الوحدات الدينية Religious Institutions	الوحدات الاهلية Public Institutions	الوحدات الحكومية Government Institutions	الكواخ صراف جراد يبع دامات بناكل خيم بيوت شعر خراب Huts, etc.		الدور للماهولة باكثر من عائلة واحدة Multi-family houses (1)			دور لين Mud-houses		عمارات Houses and Number of persons
					عدد النفوس Number of persons	عدد العائلات Number of families	عدد النفوس Number of persons	عدد العائلات Number of families	عدد النفوس Number of persons	عدد العائلات Number of families		
-	-	-	٧	٧٦	٦٦٦	-	٨٠	-	-	-	٥١٥	
-	-	-	١٠	-	٥٦٦	-	٣٠١	-	-	-	٧٥٥	
-	-	-	٧١	٧٦	٣٥٣	١١	٣٨١	٦٥	١٦	-	١٧٠١	
-	٦	-	-	-	٥٨٦	-	٦	-	-	-	٦٦	
-	-	-	-	-	٨٦٣	-	٧	-	-	-	٨٣	
-	٦	-	-	-	٢٠٧	٣٥١	٣١	٥	٦	-	٧٠	
-	-	-	-	-	٨٦٣	-	-	-	-	-	١٦	
-	-	-	-	-	٣٥٣	-	-	-	-	-	٧١	
-	-	-	-	-	١٧٧	٥٦٦	-	-	-	-	٦٥	
-	-	-	-	-	٣٨٦	-	-	-	-	٦٦	١	
-	-	-	-	-	٦٥٥	-	-	-	٦٦	-	٦	
-	-	-	-	-	٣٠٦	٦٣١	-	-	٦٥	٢٠	٣	
-	-	-	-	-	٣١٦	-	-	-	-	-	٦	
-	-	-	-	-	٧٦٨	-	-	-	-	-	٥	
-	-	-	-	-	١٧٦١	٦٦٦	-	-	-	-	٣١	
-	-	-	-	-	٦٠٦	-	-	-	-	-	-	
-	-	-	-	-	٣٨٨	-	-	-	-	-	-	
-	-	-	-	-	٢٧٦١	٣٠٥	-	-	-	-	-	
-	١٠	-	-	٦	٦٦٦	-	٦١	-	٦٦	-	٣٦٦	
-	-	-	-	-	٥٣٨	-	٦٦	-	٣٥٦	-	٣٠٦	
-	١٠	-	-	٦	١٧٦١	٦٣٣	٦٣	١١	٦٦٣	٦٦	٣٦٥	
-	-	٣	٧	٦٦	٣١٧٧	-	٦٦	-	٦٦١	-	١٧٧	
-	-	-	١٠	-	١٦٦٠١	-	٧٦١	-	٦٧٦	-	٣٦٠	
-	٦١	٣	٨١	٦٦	٣٧٦٦١	٦٣٠٦	٣٦٠	٧٦	٧٦٣	٦٧	٣٠٧١	

1 - This corresponds to tenements.

2 - This group includes 51 Villages 31 of which with a population of more than 200 Persons and the rest are of less than 200 persons.

- ٤ - ابو فشيجه ونفوسها (ذ١٨٠ + ث٢٧١) = ٤٥١
 ٨ - العلكمي ونفوسها (ذ١٦٦ + ث١٧٨) = ٣٤٤
 ١٢ - مزوكه ونفوسها (ذ٢٧٧ + ث٢٨٢) = ٥٥٩
 ١٦ - ابو جمل ونفوسها (ذ١٢٢ + ث١٥٢) = ٢٧٤
 ٢٠ - وقف ابراهيم الخليل ونفوسها (ذ٩٣ + ث١١٠) = ٢٠٣
 ٢٤ - هور الشوك الوسطاني ونفوسها (ذ٢١٥ + ث٢٦٥) = ٤٨٠
 ٢٨ - النجميه ونفوسها (ذ١٠١ + ث١٢٧) = ٢٢٨

- ٣ - الحسينية ونفوسها (ذ١٦٧ + ث١٨٧) = ٣٥٤
 ٧ - ابي خنيزان ونفوسها (ذ١٤٠ + ث١٧١) = ٣١١
 ١١ - امرالرجي ونفوسها (ذ٢٩٢ + ث٣٣٤) = ٦٢٦
 ١٥ - المطايح نفوسها (ذ١٦١ + ث١٩٥) = ٣٥٦
 ١٩ - ام كفشه ونفوسها (ذ٣١٠ + ث٢٩٥) = ٦٠٥
 ٢٣ - عليه ونفوسها (ذ١٣١ + ث١٧٧) = ٣٠٨
 ٢٧ - ملتبهه ونفوسها (ذ١١٠ + ث١١٢) = ٢٢٢
 ٣١ - جاذريه ونفوسها (ذ٣٣٧ + ث٤٤٣) = ٧٨٠

عدد العائلات Number of families	عدد المساكن buildings	العاهات Infirmities										الجنس Sex	او القرية Quarter or Village
		Miscellaneous	التورمات Having more than one infirmity	ذو اكل من هامة Lame and helpless	مشلول الجسم او حد الاطراف او مقعد Totally or partially paralyzed	مجنون او مجنون Insane and feeble minded	عمور Blind of one eye	اكنم Dumb	عمى Totally Blind	اصم Deaf	اجانب Foreigners		
٢	١	١	١	١	١	١	١	١	١	١	١	M ذكور	قرى
١	١	١	١	١	١	١	١	١	١	١	١	F اناث	Villages
٢	٣	١	١	١	١	١	١	١	١	١	١	T المجموع	توييه
٢	١	١	١	١	١	١	١	١	١	١	١	M ذكور	البيض
١	١	١	١	١	١	١	١	١	١	١	١	F اناث	
٢	١	١	١	١	١	١	١	١	١	١	١	T المجموع	
٧	٦	١	١	١	١	١	١	١	١	١	١	M ذكور	رجيبه
١	١	١	١	١	١	١	١	١	١	١	١	F اناث	
٧	٦	١	١	١	١	١	١	١	١	١	١	T المجموع	
١	١	١	١	١	١	١	١	١	١	١	١	M ذكور	ابو بقال
١	١	١	١	١	١	١	١	١	١	١	١	F اناث	
١	١٠	١	١	١	١	١	١	١	١	١	١	T المجموع	
١	١	١	١	١	١	١	١	١	١	١	١	M ذكور	دخانيه
١	١	١	١	١	١	١	١	١	١	١	١	F اناث	
١	١	١	١	١	١	١	١	١	١	١	١	T المجموع	
٧	٦	١	١	١	١	١	١	١	١	١	١	M ذكور	مراديه
١	١	١	١	١	١	١	١	١	١	١	١	F اناث	
٧	٦	١	١	١	١	١	١	١	١	١	١	T المجموع	
٥٦	٦٩	١٦	١٦	١٦	١٦	١٦	١٦	١٦	١٦	١٦	١٦	M ذكور	مجموعه
١	٩	١	١	١	١	١	١	١	١	١	١	F اناث	قرى (٢)
٥٦	٧٨	١٦	١٦	١٦	١٦	١٦	١٦	١٦	١٦	١٦	١٦	T المجموع	
	٨٩	١٥	١٩٤	١	١٧	٢٠٢	٢٩	٩٣	٢٤	١١	١٤٠٠٥	T. M	مجموع الذكور
	١٢	٤	٥٥	-	١	٦٠	١٤	٩٤	١٥	-	١٥٣٨٤	T. F	مجموع الاناث
٧٥	١٠١	١٩	٦٣٤	١	١٨	٢٦٢	٤٣	١٨٧	٣٩	١١	٢٩٣٨٩	G. T	المجموع العام

٢ - ان هذه المجموعه تضم (٦٨) قرية او جماعة اهمها

- | | |
|--|---|
| ١ - العشرة ونفوسها (١٠٨٨ + ١٠٢) = ١١٩٠ | ١٣ - ام حويله ونفوسها (١٧٢٢ + ١٨٤) = ١٩٠٦ |
| ٥ - الغزوه ونفوسها (١٦٤٤ + ١٦٠) = ١٨٠٤ | ١٧ - جبطنية ونفوسها (١٩٤٤ + ١٩٦) = ٢١٤٠ |
| ٩ - حماميه ونفوسها (٩٨٨ + ١١٠) = ١٠٩٨ | ٢١ - ام شيخه ونفوسها (٣٢٧٤ + ٣٢٤) = ٣٦٠٨ |
| ١٠ - ام الحمري ونفوسها (١٨٤٤ + ٢٠٥) = ٢٠٤٩ | ٢٥ - كليوبه ونفوسها (٣١٤٤ + ٣٤٢) = ٣٤٨٦ |
| ١٤ - حبيسة ونفوسها (٢١٢٢ + ٢٤٢) = ٢٣٦٤ | ٢٩ - نيهانويه ونفوسها (١٤٥٥ + ١٥٢) = ١٦٠٧ |
| ١٨ - كصب المجلى ونفوسها (٩٠٣ + ١١٣) = ١٠١٦ | ٣٣ - صخر الغربي ونفوسها (٢١٧٥ + ٢٥٣) = ٢٤٢٨ |
| ٢٢ - شط ملا ام جمل ونفوسها (٢٣٠٣ + ٣٠٢) = ٢٦٠٥ | ٣٧ - ميلج ونفوسها (٢٣٨٨ + ٢٨٣) = ٢٦٧١ |
| ٢٦ - دجينه ونفوسها (٢٤٤٤ + ٣٤٤) = ٢٨٨٨ | ٤١ - مويلحه ونفوسها (١٢٥٥ + ١٥٨) = ١٤١٣ |
| ٣٠ - الجعبه ونفوسها (١٢١٥ + ١٦٩) = ١٣٨٤ | ٤٥ - ابو ضلوع ونفوسها (٤٠٠٥ + ٤٠٤) = ٤٤٠٩ |
| ٣٤ - صخر الشرقي ونفوسها (١٨٨٨ + ٢٠٢) = ٢٠٩٠ | |
| ٣٨ - المحوطه ونفوسها (١٢٠٥ + ١١٧) = ١٣٢٢ | |
| ٤٢ - عبد عويقات ونفوسها (٢٨٥٥ + ٢٩٨) = ٣١٥٣ | |
| ٤٦ - ابو تبن ونفوسها (٤٢٣٣ + ٤٤٦) = ٤٦٧٩ | |

وسائل النقل البرية واللاية Means of transportation	المدارس Schools	المؤسسات الدينية Religious Institutions	المؤسسات الاعلية Public Institutions	المؤسسات الحكومية Government Institutions	اكواخ صرائف جراديع دامات بناكل خم ميون شر خرايب Huts etc.		الدور للأهولة ماكثر من مائة واحدة Multi-family houses (1)				دور لبن Mud-houses			عمارات Houses and				
					عدد الافراد Number of persons	عدد العائلات Number of families	عدد المساكن Number of houses	عدد العائلات Number of families	عدد الافراد Number of persons	عدد العائلات Number of families	عدد الافراد Number of persons	عدد العائلات Number of families	عدد الافراد Number of persons	عدد العائلات Number of families	عدد الافراد Number of persons	عدد العائلات Number of families	عدد الافراد Number of persons	عدد العائلات Number of families
-	-	-	-	-	٦٧٣		-	-	-	٤	-	-	٧	-	-			
-	-	-	-	-	١٨٥		-	-	-	١٨	-	-	٢٤	-	-			
-	-	-	-	-	٨٥٠١	٢٢٩	-	-	-	٢٨	٥	-	٢٦	-	-			
-	-	-	-	-	٤٠٦		-	-	-	٦	-	-	٣	-	-			
-	-	-	-	-	٥٦٦		-	-	-	٣	-	-	٣	-	-			
-	-	-	-	-	٣٠٧	١٨١	-	-	٦	٦	١	-	٧	-	-			
-	-	-	-	-	٥٥٠		-	-	-	-	-	-	٢٧	-	-			
-	-	-	-	-	٣١٥		-	-	-	-	-	-	٢٤	-	-			
-	-	-	-	-	٣٦٠١	١٥٤	-	-	٣	١	-	-	١٨	-	-			
-	-	-	-	-	٣٨٣		-	-	-	-	-	-	-	-	-			
-	-	-	-	-	٥٠٦٥		-	-	-	-	-	-	-	-	-			
-	-	-	-	-	٣٦٠١	٩٥	-	-	-	-	-	-	-	-	-			
-	-	-	-	-	٦٦٢		-	-	-	-	-	-	-	-	-			
-	-	-	-	-	٣٢٧		-	-	-	-	-	-	-	-	-			
-	-	-	-	-	٦٥٣١	٣٧٨	-	-	-	-	-	-	-	-	-			
-	-	-	-	-	٥٦٠		-	-	-	٥	-	-	٧١	-	-			
-	-	-	-	-	٥٥٣		-	-	-	٣	-	-	١٢	-	-			
-	-	-	-	-	٥٣٧	٦٤	-	-	-	٦	٢	-	٦٣	-	-			
-	-	-	-	-	٨٥٠١		-	-	٣٦	٢١١	-	-	١٦١	-	-			
-	-	-	-	-	٦٦٣١١		-	-	٢٠١	٦١١	-	-	٣٧١	-	-			
-	-	-	-	-	٣٣٠٢٢	٥٠٧٤	-	-	٨٦١	٦٨	٧	٧٤	٤٣٤	-	-			
-	-	-	-	-	١٢		-	-	١٢١	-	-	-	٢٢٠	-	-			
-	-	-	-	-	٥١٧٣١		-	-	٨٣١	-	-	-	٤٧١	-	-			
-	-	-	-	-	٣٣٣٧٤	١٦٧٥	-	-	٣٧٤	٦٣	١١	٥٥	٤٦٣	-	-			

1 - This corresponds to tenements.

2 - This group includes 68 Villages 46 of which with a population of more than 200 Persons and the rest are of less than 200 persons.

- ٤ - خبازة ونفوسها (٢٣١ذ + ٣٠٨ث) = ٥٣٩
 ٨ - عنناكية ونفوسها (١١٨ذ + ١٣١ث) = ٢٤٩
 ١٢ - الجدار ونفوسها (١١٩ذ + ١٣٥ث) = ٢٥٤
 ١٦ - ابو بريجه ونفوسها (٢٨٧ذ + ٣١٣ث) = ٦٠٠
 ٢٠ - الخناسية ونفوسها (١٨٢ذ + ١٨٣ث) = ٣٦٥
 ٢٤ - مسيعينه ونفوسها (٢٥١ذ + ٢٢٩ث) = ٤٨٠
 ٢٨ - مديغينه ونفوسها (١١٢ذ + ١٣١ث) = ٢٤٣
 ٣٢ - طنوبه ونفوسها (١٨٨ذ + ١٨٦ث) = ٣٧٤
 ٣٦ - صحوبه ونفوسها (٢٦٥ذ + ٢٩١ث) = ٥٥٦
 ٤٠ - الجزره ونفوسها (٩٩ذ + ١٢٧ث) = ٢٢٦
 ٤٤ - العبوديه ونفوسها (٢٣٢ذ + ٢٤٨ث) = ٤٨٠

- ٣ - كسى ابو رديه ونفوسها (١١٣ذ + ١٢١ث) = ٢٣٤
 ٧ - الملية ونفوسها (١٢٣ذ + ١٠٦ث) = ٢٢٩
 ١١ - ام البيط ونفوسها (٢٤٧ذ + ٢٦٢ث) = ٥٠٩
 ١٥ - احمر زبيد ونفوسها (١٥٨ذ + ١٤٨ث) = ٣٠٦
 ١٩ - سوييف ونفوسها (١١١ذ + ١١٨ث) = ٢٢٩
 ٢٣ - ابو غويجه ونفوسها (٣٠٩ذ + ٣٩١ث) = ٧٠٠
 ٢٧ - باشيه ونفوسها (١٥٩ذ + ١٨٨ث) = ٣٤٧
 ٣١ - ابو خصاوى ونفوسها (٢١٤ذ + ٢٢٣ث) = ٤٣٧
 ٣٥ - عجميه ونفوسها (١٣٢ذ + ١٧٧ث) = ٣٠٩
 ٣٩ - الجدار ونفوسها (٢٨٩ذ + ٣٠٩ث) = ٥٩٨
 ٤٣ - زرينطاح ونفوسها (٣١٧ذ + ٢٩٧ث) = ٦١٤

and by Place of Birth [Iraqis]

قضاء الهندية

الوحدات الادارية Administrative Divisions	الجنس Sex	العدد Total		المولودون في لواء					
		عراقيون Iraqis	اجانب Foreigners	بغداد Baghdad	النجرة Basra	المرحيل Mosul	كركوك Kirkuk	اربيل Arbil	السليمانية Sulaimaniyeh
مركز قضاء الهندية Al-Hindiya Qadha Center Urban (الحضر)	M ذكور F اناث T المجموع	٥٢٠٧ ٥٨٠٧ ١١٠١٤	٤٠ ٢٢ ٦٢	٥٧ ١٠٠ ١٥٧	١ ٣ ٥	٦ ٥ ٨	٣ ٣ ١٠	٣ ٣ ٨	١ ١ ١
ناحية ابي غرق Abu-Gharq Nahiya Rural	M ذكور F اناث T المجموع	٩٥٠٠ ١٠٤٢٨ ١٩٩٢٨	- - -	٤٦ ٣٥ ٦٨	- ١ ١	- ١ ١	- ١ ١	- ١ ١	- ١ ١
ناحية اكفل Al-Kifi Nahiya Urban	M ذكور F اناث T المجموع	٨٥٠ ٨٩٥ ١٧٤٥	١ ١ ٢	٢٢ ٢٤ ٤٦	٢ ٢ ٥	٢ ٢ ٤	١ ١ ١	- ١ ١	- ١ ١
ناحية اربيل Rural	M ذكور F اناث T المجموع	٩١٩٦ ٦١٠٨٣ ٢٠٢٨٠	٢٤ ٥ ٢٩	٤٦ ٤٦ ٩٢	١٧ - ١٧	٢ ١ ٣	١ ١ ١	٢ ١ ٣	٢ ١ ٣
ناحية الجدول الغربي Al-Jadwal Al-Gharbi Nahiya Rural	M ذكور F اناث T المجموع	١٤٠٠٥ ١٥٣٨٤ ٢٩٣٨٩	١١ - ١١	٦٦ ١٩ ٥٥	١ ٢ ٣	٢ ١ ٣	١ ١ ١	١ ١ ١	- ١ ١
الحضر T.U.	M ذكور F اناث T المجموع	٦٠٥٧ ٦٧٠٢ ١٢٧٥٩	٤٦ ٢٤ ٦٥	٧٩ ١١٤ ١٩٣	٤ ٦ ١٠	٥ ٥ ١٠	٥ ٦ ١١	٣ ٣ ٨	١ ١ ١
الاريف T.R.	M ذكور F اناث T المجموع	٣٢٧٠١ ٣٦٨٩٦ ٦٩٥٩٧	٣٥ ٥ ٤٠	٩١ ٦٨ ١٥٩	١٨ ٢ ٢٠	٤ ٢ ٦	٢ ١ ٣	٢ ١ ٣	٢ ١ ٣

ملاحظة : يقصد بالحضر سكان (القصبات)

TABLE NO. 3 — Population of Al-Hindiyah Qadha by administrative divisions

Al-Hindiyah Qadha

Place of brith in Liwa:									
ديالى Diyala	داليم Dalaim	الكوت Kut	العصارة Amarah	الغلة Hillah	كربلاء Kerbelah	ديوانية Diwaniyah	المتنك Muntafiq	مجهول محل الولادة Unknown	المولدون خارج المراق Iraqis born abroad
٥	١٠	١١	١٠	٢٥٦٦	٢٦	٢٦	١٠	١	٦
٥	١٠	٨	٨١	٢٨٣٥	٥١١	٢٦	٦	١	٨
٧١	٠٦	٦١	٨٦	٧٤٣٠١	٨٠٦	٥٧	٤	١	١١
٦	٧	٦	٦	١٠٠٠٠٠	٣٦	٣٦	٦	١	٦
٦	٧	٦	٦	١٠٠٠٠٠	١٢	٣٥	٣	١	٦
٨	٥١	٧١	٦	٥٢٦٦١	٥٨	٧٧	٦	١	٦
١	٦	١	٧	٦٧٨	١٦	٧	٦	١	١
١	٥	١	٢	٦٦٧	٨٦	٧	١	١	١
١	٧	٢	٦	٥١٦١	٧٣	٦١	٢	١	١
١	٧	٦	٥١	٢٦٦٧	٦٦	٣٦	٦	٢	١
١	١	١	٣	١٠٠٠٠٠	٦٥	٣٦	٦	١	١
٢	٧	٠١	٦١	٢٢٦٦١	٧٢١	٧٢١	٦	٣	١
٢	٣	٧٦	٢٦	٣٠٧٦١	٣٨	١١	٧	١	٦
٢	٦	٣٦	٧	٥٥٠٠١	٣١١	١١١	٦	١	١
٣	٠١	١٦	١٣	٧٥٧٧٢	٧٧١	٢٣٤	٨١	٢	٢
١٠	٢١	٢١	٨١	٢٢٧٥	٢١١	١٥	٧	١	٦
٦	٥١	٦	٦١	١٠٠٠٠٠	٢٣١	٥٠	٦	١	٧
٦١	٧٢	١٢	٦٢	٢٣٠٢١	٥٥٢	١٠١	١١	١	١١
٦	٠٢	٥٥	٣٥	٥٥٠٠٠	١٧١	٧٠٢	٢١	٣	٥
٧	٢١	٣٣	٥١	٥٠٠٠٠	٠٢٦	١٥٦	٦١	٢	٣
٢١	٢٢	٦٧	٦٦	٥٠٢٧٦	١٦٢	٦٥٣	٦٢	٧	٦

الجدول الرابع - سكان قضاء الهندية حسب الوحدات الادارية

and by Permanent and temporary residence

قضاء الهندية

الوحدات الادارية Administrative Divisions	الجنس Sex	القاطنون الدائمين والمسافرون Permanent Dwellers and Travellers		المسافرون من لواء :					
		المسافرون Travellers	الدائمين Permanent Dwellers	بغداد Baghdad	النجرة Basra	الموصل Mosul	كركوك Kirkuk	اربيل Arbil	السليمانية Sulaimaniyeh
مركز قضاء الهندية Al-Hindiya Qadha Center الحضر Urban	M ذكور	١٤١	٥١٠٠	٢٦	١	-	-	-	-
	F اناث	٤٦	٥٧٦٦	١٧	١	-	-	-	-
	T المجموع	١٨٧	١٠٨٦٦	٤٣	٢	-	-	-	-
ناحية ابو غرق Abu-Gharaq Nahiya الاريف Rural	M ذكور	٢٢٠	٩٢٨٠	١	-	-	-	-	-
	F اناث	١٦٧	١٠٢٦١	١	-	-	-	-	-
	T المجموع	٣٨٧	١٩٥٤١	٢	-	-	-	-	-
ناحية الكفل Al-Kifl Nahiya	M ذكور	٢١	٨٣٠	١٠	-	-	-	-	-
	F اناث	٤	٨٩٢	١	-	-	-	-	-
	T المجموع	٢٥	١٧٢٢	١٠	-	-	-	-	-
الاريف Rural	M ذكور	٣٢	٩١٨٨	١٣	١٩	-	-	-	-
	F اناث	٢٢	١١٠٦٧	٨	-	-	-	-	-
	T المجموع	٥٤	٢٠٢٥٥	٢١	١٩	-	-	-	-
ناحية الجدول الغربي Al-Jadwal Al-Gharbi Nahiya الاريف Rural	M ذكور	٣٣٣	١٣٦٨٣	١٦	-	-	-	-	-
	F اناث	١٣١	١٥٢٥٣	٩	-	-	-	-	-
	T المجموع	٤٦٤	٢٨٩٣٦	٢٥	-	-	-	-	-
الحضر T.U.	M ذكور	١٦٨	٥٩٣٠	٣٢	١	-	-	-	-
	F اناث	٦٨	٦٦٥٨	١٧	١	-	-	-	-
	T المجموع	٢٣٦	١٢٥٨٨	٤٩	٢	-	-	-	-
الاريف T.R.	M ذكور	٥٨٥	٣٢١٥١	٣٠	١٩	-	-	-	-
	F اناث	٣٢٠	٣٦٥٨١	١٨	١٤	-	-	-	-
	T المجموع	٩٠٥	٦٨٧٣٢	٤٨	٣٣	-	-	-	-

يقصد بالحضر سكان (القصبات)

TABLE NO. 4 — Population of Al-Hindiyah Qadha By administrative divisions

Al-Hindiyah Qadha

Travellers from Liwa							
المنطق Muntafiq	ديوانية Diwaniyah	كربلاء Kerbelah	الحنه Hillah	العصارة Amarah	الكوت Kut	دليم Dulaim	ديالى Diyala
١	٢	٥١	٦٦	١	١	١	٢
١	٨	٣١	٦١	١	١	٢	١
١	٣١	٦٤	٨١١	١	١	٢	٣
١	٣	٣	٨٠٦	١	١	١	٢
١	٦	٨	١٥١	١	١	١	٣
١	٢	٦١	٦٥٦	١	١	١	١
١	١	١	١	١	١	١	١
١	١	١	٣	١	١	١	١
١	١	١	٣	١	١	١	١
١	١	١	١	١	١	١	١
١	١	١	١	١	١	١	١
١	٨٦	٦٦	٨٣٦	٣	١	٢	١
١	٠٦	٣٦	٧٦	١	١	١	١
١	٨٥	٠٦	٥١٤	٣	١	٢	١
١	٨	٥١	٦٦	٠١	١	١	٢
١	٨	٣١	٦٦	١	١	٢	١
١	٥١	٦٤	٦٦١	٠١	١	٢	٣
١	١٣	٠٨	٥٥٣	٣	١	٢	٢
١	٦٦	٦٣	٦١٦	١	١	١	٣
١	٦٦	٦٨	٣٨٦	٣	١	٢	٢

الجدول الخامس - السكان الاجانب في كل وحدة ادارية حسب الجنسيات

TABLE NO. 5 - Foreigners in Administrative Divisions by Nationalities

Al-Hindiyyah Qadha

قضاء الهندية

Nationalities.	المجموع T	ناحية الجدول الغربي Al-Jadwal Al-Gharbi Nahiya		ناحية الكفل (*) Al-Kifl Nahiya		مركز قضاء الهندية Al-Hindiyyah Qadha Center		الجنسيات
		اناث F	ذكور M	اناث F	ذكور M	اناث F	ذكور M	
		Iranians.	٧٦	-	٩	٦	١١	
Indians and Pakestanians.	٢٤	-	-	-	١٤	٣	٧	هنود وباكستانيون
Syrians.	٢	-	-	-	-	٢	-	رعايا الجمهورية السورية
Soviets	١	-	-	-	-	-	١	رعايا الجمهوريات السوفيتية
Afghans.	١	-	١	-	-	-	-	رعايا المملكة الافغانية
Lebanese.	١	-	١	-	-	-	-	رعايا الجمهورية اللبنانية
Grand Total.	١٠٥	-	١١	٦	٣٥	٢٣	٤٠	المجموع العام

(*) لا يوجد في ناحية ابي غرق اجانب .

الجدول السادس - سكان كل وحدة ادارية حسب الديانة

TABLE NO. 6 - Population of Administrative Divisions by Religion.

Al-Hindiyyah Qadha

قضاء الهندية

المجموع العام G. T.	ناحية الجدول الغربي Al-Jadwal Al-Gharbi Nahiya		ناحية الكفل Al-Kifl Nahiya		ناحية ابي غرق Abu-Gharaq Nahiya		مركز قضاء الهندية Al-Hindiyyah Qadha Center		الجنس Sex	الديانة Religion
	الاريف Rural	الحضر Urban	الاريف Rural	الحضر Urban	الاريف Rural	الحضر Urban	الاريف Rural	الحضر Urban		
	٣٨٦٩٣ ٤٣٥١٠ ٨٢٢٠٣	١٤٠١١ ١٥٣٨٤ ٢٩٣٩٥	٩٢٢٠ ١١٠٨٩ ٢٠٣٠٩	٨١٨ ٨٦٥ ١٦٨٣	٩٤٩٨ ١٠٤٢٨ ١٩٩٢٦	٥١٤٦ ٥٧٤٤ ١٠٨٩٠	M ذكور F اناث T المجموع	مسلمون Moslems.		
٤ - ٤	- - -	- - -	٢ - ٢	- - -	٢ - ٢	M ذكور F اناث T المجموع	مسيحيون Christians			
١٣٤ ١١٥ ٢٤٩	٥ - ٥	- - -	٢٩ ٣١ ٦٠	٢ - ٢	٩٨ ٨٤ ١٨٢	M ذكور F اناث T المجموع	يهود Jews			
٣ ٢ ٥	- - -	- - -	٢ - ٢	- - -	١ ٢ ٣	M ذكور F اناث T المجموع	صابئة Followers of St. John			

TABLE NO. 7 - Occupations by Administrative Divisions.

Al-Hindiyah Qadha

قضاء الهندية

المجموع العام G. T	ناحية الجدول الغربي Al-Jadwal- Al-Gharbi Nahiya		ناحية انكفل Al-Kifl Nahiya		ناحية ابو غرق Abu- Gharq Nahiya		مركز قضاء الهندية Al-Hindiyah Qadha Center		الجنس Sex	الحرف Occupations	
	الارياف		الحضر		الارياف		الحضر				
	Rural	Rural	Urban	Urban	Rural	Rural	Urban	Urban			
١٧٣٨١ ٥٨٦	٧٣٧٦ ٢١٤	٤٩٤٥ ٢٤٩	٧٠ ٢	٤٦٢١ ١١٧	٣٦٩ ٤	M ذكور F اناث	الانتاج الزراعي والحيواني Agriculture and livestock produc- tion.	١ -			
١٧٩٦٧	٧٥٩٠	٥١٩٤	٧٢	٤٧٣٨	٣٧٣	T المجموع					
١٤٨ -	٦٢ -	-	١١ -	١٠ -	٦٥ -	M ذكور F اناث	صيد الماء والبر . Fishing and hunting	٢ -			
١٤٨	٦٢	-	١١	١٠	٦٥	T المجموع					
٢٣ -	٣ -	١ -	٤ -	-	١٥ -	M ذكور F اناث	المشتغلون في تحضير وتجهيز مواد البناء والفخار (سمنت - جص - طابوق ٠٠ الخ) Preparation of materials of construc- tion (cement bricks, lime, etc.) and ceramics.	٣ -			
٢٣	٣	١	٤	-	١٥	T المجموع					
- - -	- - -	- - -	- - -	- - -	- - -	M ذكور F اناث	العاملون في المناجم والحاجر (عدا مناجم النفط) Mining and quarrying except oil.	٤ -			
- - -	- - -	- - -	- - -	- - -	- - -	T المجموع					
٧٥ ١	١٩ -	- -	- -	- -	٥٦ ١	M ذكور F اناث	صنع الاطعمة النباتية Industries connected with vegetable foods.	٥ -			
٧٦	١٩	-	-	-	٥٧	T المجموع					
٢٤ ٢٤ ٤٨	- ١ ١	٧ ٦ ١٣	٥ - ٥	٤ - ٤	٨ ١٧ ٢٥	M ذكور F اناث	صنع الاطعمة الحيوانية Industries connected with animal foods.	٦ -			
٢٤	١	٦	-	-	١٧	T المجموع					
٤٨	١	١٣	٥	٤	٢٥	T المجموع					
- - -	- - -	- - -	- - -	- - -	- - -	M ذكور F اناث	استخراج النفط والصناعات المتعلقة بمنتجاته Extraction of petroleum and manu- facture of petroleum products.	٧ -			
- - -	- - -	- - -	- - -	- - -	- - -	T المجموع					
- - -	- - -	- - -	- - -	- - -	- - -	M ذكور F اناث	صناعات المنتجات الكحولية والمياه الغازية والثلج Beverage industries (alcoholic and non-alcoholic)	٨ -			
- - -	- - -	- - -	- - -	- - -	- - -	T المجموع					
٢ -	١ -	- -	- -	١ -	- -	M ذكور F اناث	صناعات التبغ والسكاير . Tobacco manufacture.	٩ -			
٢	١	-	-	١	-	T المجموع					
- - -	- - -	- - -	- - -	- - -	- - -	M ذكور F اناث	صناعات الصابون والشخاط والمواد الكيميائية الاخرى Soap, matches, and other chemical industries.	١٠ -			
- - -	- - -	- - -	- - -	- - -	- - -	T المجموع					
١١٩ -	١٢ -	٦ -	٨ -	١٣ -	٨٠ -	M ذكور F اناث	صناعات الخشب والخيزران والسعف والنجارة عموما Manufacture of wood (furniture and fixture) bamboo, canes. etc.	١١ -			
١١	١٢	٦	٨	١٣	٨٠	T المجموع					
- - -	- - -	- - -	- - -	- - -	- - -	M ذكور F اناث	صنع الجلود ودباغتها Manufacture of leather.	١٢ -			
- - -	- - -	- - -	- - -	- - -	- - -	T المجموع					

TABLE NO. 7 - [Continued] Occupations by Administrative Divisions.

Al-Hindiyah Qadha

قضاء الهندية

المجموع العام G. T.	ناحية اكفل Al-Kifl Nahiya		ناحية ابو غرق Abu-Gharaq Nahiya		مركز قضاء الهندية Al-Hindiyah Qadha Center		الجنس Sex.	الحرف Occupations	
	الارياق Rural	الحضر Urban	الارياق Rural	الحضر Urban	الارياق Rural	الحضر Urban			
٢٦	٢٠	-	-	-	٦	-	M ذكور F اناث	صناعات الاحذية والادوات الجلدية (السراجية)	-١٣
-	-	-	-	-	-	-			
٢٦	٢٠	-	-	-	٦	-	T المجموع	Manufacture of footwear, saddlery and leather products.	
٣٩٥	١٢٧	٧٧	٣٣	١١١	٤٧	-	M ذكور F اناث	صناعات النسيج بأنواعه .	-١٤
١٧	٩	٤	٣	١	-	-			
٤١٢	١٣٦	٨١	٣٦	١١٢	٤٧	-	T المجموع	Textiles Industries.	
٨٠	٤	١	١٠	٣	٦٢	-	M ذكور F اناث	الخيطة	-١٥
١٨	٢	١	٦	-	٩	-			
٩٨	٦	٢	١٦	٣	٧١	-	T المجموع	Tailoring and dressmaking.	
٥٣	١	-	٥	١	٤٦	-	M ذكور F اناث	تجهيز المعادن وصنع الادوات المعدنية	-١٦
-	-	-	-	-	-	-			
٥٣	١	-	٥	١	٤٦	-	T المجموع	Metallurgy and Manufacture of metal articles.	
١٧	٣	٤	١	-	٩	-	M ذكور F اناث	تصليح الآلات الميكانيكية	-١٧
-	-	-	-	-	-	-			
١٧	٣	٤	١	-	٩	-	T المجموع	Reparation of Machines and Machine tools.	
١٨	١	-	-	٢	١٥	-	M ذكور F اناث	صناعات المعادن النفيسة والجواهر وتصليح الساعات	-١٨
-	-	-	-	-	-	-			
١٨	١	-	-	٢	١٥	-	T المجموع	Jewellery manufacture of other precious articles and watch repair	
-	-	-	-	-	-	-	M ذكور F اناث	الطباعة والتصوير والرسم والخط والصناعات النفيسة الفنية الاخرى	-١٩
-	-	-	-	-	-	-			
-	-	-	-	-	-	-	T المجموع	Printing, photography, painting and allied Industries.	
٨٨	١٧	٥	٦	٦	٥٤	-	M ذكور F اناث	اعمال البناء والتشييد وتعمير الطرق والمقاوالت العمرانية	-٢٠
-	-	-	-	-	-	-			
٨٨	١٧	٥	٦	٦	٥٤	-	T المجموع	Construction, maintenance of roads and public works.	
٩	-	١	٢	١	٥	-	M ذكور F اناث	التأسيسات الصحية والكهرباء واسالة الماء	-٢١
-	-	-	-	-	-	-			
٩	-	١	٢	١	٥	-	T المجموع	Sanitary services, water supply and electric power.	
٨	-	١	٢	-	٥	-	M ذكور F اناث	البرق والبريد والتلفون والاذاعة	-٢٢
-	-	-	-	-	-	-			
٨	-	١	٢	-	٥	-	T المجموع	Communications (Post, telegraph telephone and radio broadcasting).	
٢	١	-	١	-	-	-	M ذكور F اناث	السكك الحديدية	-٢٣
-	-	-	-	-	-	-			
٢	١	-	١	-	-	-	T المجموع	Railway Transport.	
٥٢٤	١٣٠	٤٩	٦٥	١٢٦	١٥٤	-	M ذكور F اناث	العاملون في وسائل النقل البرية والمائية والجوية	-٢٤
٣	٢	-	-	١	-	-			
٥٢٧	١٣٢	٤٩	٦٥	١٢٧	١٥٤	-	T المجموع	Transport other than railways	

TABLE NO. 7 - [Continued] Occupations by Administrative Divisions

Al-Hindiyyah Qadha

قضاء الهندية

المجموع العام G. T.	ناحية الجدول الغربي Al-Jadwal Al-Gharbi Nahiya		ناحية الكفل Al-Kifl Nahiya		ناحية ابو غرق Abu- Gharaq Nahiya		مركز قضاء الهندية Al-Hindiyyah Qadha Center		الجنس Sex.	الحرف Occupations	
	الارياض Rural	الارياض Rural	الحضر Urban	الارياض Rural	الحضر Urban	الارياض Rural	الحضر Urban				
١١	١	-	١	٢	٧		M ذكور	انصارف والصيرفة والتأمين والوساطة والمحاماة Banks, Insurance, Brokerage, and legal services.	-٢٥		
١	-	-	-	١		F اناث					
١٢	١	-	١	٢	٨		T المجموع				
١٠٠	٢٢	٣٦	٥	٢١	٦		M ذكور	التعليم . Educational services.	-٢٦		
٩	-	-	٢	-	٧		F اناث				
١٠٩	٢٢	٣٦	٧	٢١	١٣		T المجموع				
٨	-	١	٢	-	٥		M ذكور	الطب والصحة والصيدلة Medical and other health services	-٢٧		
٢	-	-	١	-	١		F اناث				
١٠	-	١	٣	-	٦		T المجموع				
٨٨	٢٨	١٧	٥	١٤	١٤		M ذكور	الخدمات الدينية Religious services.	-٢٨		
٢	-	-	١	-	١		F اناث				
٩٠	٢٨	١٧	٦	١٤	١٥		T المجموع				
١١٩	٢٤	٧	٦	٢٨	٤٤		M ذكور	موظفو الحكومة والبلديات Government and Municipal services.	-٢٩		
-	-	-	-	-	-		F اناث				
١١٩	٢٤	٧	٦	٢٨	٤٤		T المجموع				
٨٦	٢٩	٨	٨	٢٣	١٨		M ذكور	الشرطة والسجون والاطفاء . Police, Jails, and Firemen.	-٣٠		
-	-	-	-	-	-		F اناث				
٨٦	٢٩	٨	٨	٢٣	١٨		T المجموع				
١٧٧٥	٢٥٤	١٤١	١٤٦	٢٦١	٩٧٢		M ذكور	التجارة (والبيع والشراء عموماً) Commerce.	-٣١		
٧٤	١٩	١٣	-	٣٩	٣		F اناث				
١٨٤٩	٢٧٣	١٥٤	١٤٦	٣٠٠	٩٧٦		T المجموع				
١	١	-	-	-	-		M ذكور	الادب والصحافة والفن Art, Literature, and Journalism.	-٣٢		
-	-	-	-	-	-		F اناث				
١	١	-	-	-	-		T المجموع				
٩٥٤	١٩٩	١٧١	٤٩	١٥٧	٣٧٠		M ذكور	الخدمات والمرافق العامة والخاصة Private and Public services.	-٣٣		
٨٨	٣٦	١٥	١	٩	٢٧		F اناث				
١٠٤٢	٢٣٥	١٩٤	٥٠	١٦٦	٣٩٧		T المجموع				
٢٣	٤	-	٥	٢	١٢		M ذكور	المتنوعات Miscellaneous.	-٣٤		
٢	١	-	-	-	١		F اناث				
٢٥	٥	-	٥	٢	١٣		T المجموع				
٤٠٣	٥٢	١٠	١١	١٠١	٢٢٩		M ذكور	عمال (دون تخصيص) Workers (non-specified).	-٣٥		
٩	-	٥	-	٤	-		F اناث				
٤١٢	٥٢	١٥	١١	١٠٥	٢٢٩		T المجموع				
١٦٨	١٩	٧	٩	١٠	١٢٣		M ذكور	صناع (عمال دون سن العاشرة) Apprentices (workers below 10 years of age).	-٣٦		
١	-	١	-	-	-		F اناث				
١٦٩	١٩	٨	٩	١٠	١٢٣		T المجموع				

اشخاص ذو حرف غير مبنية
OCCUPATIONS.
Undesignated.

GROUPS	فئات السن						المعدل TOTAL	الجنس Sex	المحلة او القرية Quarter or Village			
	٥٩-٥٠ 50-59	٤٩-٤٠ 40-49	٣٩-٣٠ 30-39	٢٩-٢٠ 20-29	١٩-١٠ 10-19	٩-٥ 5-9				اقل من خمس سنوات Less Than 5 Years of Age	اجانب Foreigners	عراقيون Iraqis.
٣١ ٢٩ ٦٠	٥١ ٤٠ ٩١	٧١ ٦٨ ١٣٩	٣٧ ٥٧ ٩٤	٦٣ ٧٦ ١٣٩	٨٣ ٦٣ ١٤٦	٦٠ ٥٩ ١١٩	-	٤١٨ ٤١٨ ٨٣٦	M ذكور F اناث T المجموع	مركز القضاء (الهاشمية)		
٦٤ ٦٣ ١٢٧	٨٨ ١٠٧ ١٩٥	١٠٣ ١٠٧ ٢١٠	٦٠ ١١٩ ١٧٩	١١٨ ١٦١ ٢٧٩	١٣٧ ١٢٨ ٢٦٥	١٥٠ ١٤٢ ٢٩٢	١	٧٧٦ ٩٠٥ ١٦٨١	M ذكور F اناث T المجموع	مركز الناحية (القاسم) القرى Villages		
٢٦ ٣٥ ٦١	٥٨ ٥٥ ١١٣	٥٢ ٦٨ ١٢٠	٣١ ٥٢ ٨٣	٤٣ ٤٨ ٩١	٦٢ ٩٥ ١٥٧	١٢٣ ٩٢ ٢١٥	-	٤٦٤ ٤٢٨ ٩٩٢	M ذكور F اناث T المجموع	٢ - الابخير		
٣٦ ٣٢ ٦٨	٥٦ ٦٠ ١١٦	٥١ ٨٠ ١٣١	١٩ ٤٨ ٦٧	٢٢ ٩٢ ١١٤	٦٢ ٩٤ ١٥٦	١٢٤ ٩٢ ٢١٦	-	٤٢٢ ٥٦٥ ٩٨٧	M ذكور F اناث T المجموع	٣ - آل وادي		
٣٧ ٣٠ ٦٧	٤٥ ٤٦ ٩١	٤٧ ٤٧ ٩٤	٢٦ ٥٩ ٨٥	٤٦ ٤٩ ٩٥	٦٢ ٧٥ ١٣٧	٩٨ ٨٥ ١٨٣	١	٤١٤ ٤٤٤ ٨٥٨	M ذكور F اناث T المجموع	٤ - البصيرة		
٣٢ ٣٣ ٦٥	٥٧ ٥١ ١٠٨	٤٥ ٨٤ ١٢٩	٢٤ ٥٩ ٨٣	٦ ٤٤ ٥٠	٣٤ ٧٠ ١٠٤	٧٩ ١٠٤ ١٨٣	-	٣١٧ ٥٠٧ ٨٢٤	M ذكور F اناث T المجموع	٥ - عمرلنك أبو صرف و أبو طرفه		
٦٥٠ ٩٦٥ ١٣٤٥	١١٩٦ ١١٠٤ ٢٣٠٠	١١٠٠ ١٤٠٨ ٢٥٠٨	٦٨٤ ١٠٩٢ ١٧٧٦	٨٧٩ ١٣٤١ ٢١٣٠	١٤٢٠ ١٥٦٩ ٢٩٨٩	٢١١٣ ١٩٥٣ ٤٠٦٦	١٨ ١٤ ٣٢	٩٠٢٧ ١٠٢٥٧ ١٩٢٨٤	M ذكور F اناث T المجموع	٦ - مجموعة قرى (٣)		
٨٤٥ ٨٨٨ ١٧٣٣	١٥٠٠ ١٤٢٣ ٢٩٢٣	١٣٩٨ ١٧٩٤ ٣١٩٢	٨٤٤ ١٤٢٩ ٢٢٧٣	١٠٢٤ ١٧٣٥ ٢٧٥٩	١٧٧٧ ٢٠٣١ ٣٨٠٨	٢٦٨٧ ٢٤٦٨ ٥١٥٥	٢٠ ١٤ ٣٤	١١٤٢٠ ١٣٢٠٦ ٢٤٦٢٦	T. M T. F G. T	مجموع الذكور مجموع الاناث المجموع العام		

- ١ - لا يشمل الاشخاص الذين يقل سنهم عن خمس سنوات
٢ - لا يشمل الاشخاص الذين يقل سنهم عن عشر سنوات
٣ - ان هذه المجموعة تضم ٦٩ قرية أهمها :-

- ٢ - حسيينية الجوزر ونفوسها (١٨٤٤ + ٢٢٠) = ٤٠٤
٦ - محامدة أم الريش ونفوسها (١١٨٨ + ١٦٥) = ٢٨٣
١٠ - علاونة ونفوسها (١٥٢٢ + ١٤٤) = ٢٩٦
١٤ - الجاسمية ونفوسها (٨٣٢ + ١١٧) = ٢٠٠
١٨ - ابو غياض هور الزغير ونفوسها (٩٤٤ + ١٠٩) = ٢٠٣
٢٢ - بنو منصور ونفوسها (٣٤٤٤ + ٣٨٦) = ٧٣٠
٢٦ - العقيينات ونفوسها (١٩٢٢ + ١٨٩) = ٢١١١
٣٠ - حويش السيد ونفوسها (١١٥٥ + ١٣٧) = ٢٥٢
٣٤ - صفرة ونفوسها (١٢٢٢ + ١٢٠) = ٢٤٢

- ١ - الهاشمية ونفوسها (٢٤٢٢ + ٢٦٥) = ٥٠٧
٥ - محامدة حسيينية ونفوسها (١٢٩٦ + ٢٠٤) = ٣٣٣
٩ - رحمانية ونفوسها (٨٦٦ + ١١٤) = ٢٠٠
١٣ - مطرية الجنابين ونفوسها (٢٥٢٢ + ٢٧٦) = ٥٢٨
١٧ - ابو جدوع ونفوسها (١٠٠٠ + ١٤١) = ٢٤١
٢١ - دعواعه وابو طرفه ونفوسها (١١٢٢ + ١٥٨) = ٢٧٠
٢٥ - جديدة الحاج عبيد ونفوسها (٢٨٦٦ + ٣١٩) = ٦٠٥
٢٩ - البو شناوة ونفوسها (٩٩٦ + ١٠١) = ٢٠٠
٣٣ - البوجمال ونفوسها (٢٤٢٢ + ٢٩٥) = ٥٣٧

TABLE NO. 1- Population of Quarters or Villages By Age

Al-Qhassim Nahiya

MARITAL STATUS. (2)			الحالات الزوجية (٢)						الامام بالقراءة والكتابة (١) LITERACY (1)		AGE	
حالات غير مدينة Unknown	مفترقون Separated	مترملون widowed	مطلقون او مطلقات Divorced	متزوجون من اربع Wives Married with 4 Wives	متزوجون من ثلاث Wives Married with 3 Wives	متزوجون من اثنتين Wives Married with two Wives	متزوجون بواحدة او متزوجات With one wife	عزب Un- Married	اميون Illiterates	يقراون ويكتبون Literates	مجهولو السن Un - Known	٦٠ فما فوق 60 And Over
-	-	٤	-	-	٢	١٣	١٥٨	٩٨	٢٤٨	١١٠	-	٢٢
-	-	٤١	١	-	-	-	١٧٣	٨١	٣٤٢	١٧	-	٢٦
-	-	٤٥	١	-	٢	١٣	٣٣١	١٧٩	٥٩٠	١٢٧	-	٤٨
-	١	٧	-	-	٢	٣١	٢٨٠	١٦٩	٤٣٩	١٨٨	-	٥٧
-	-	١٢٥	١	-	-	-	٣٥٢	١٥٧	٧٣٤	٢٩	-	٧٨
-	١	١٣٢	١	-	٢	٣١	٦٣٢	٣٢٦	١١٧٣	٢١٧	-	١٣٥
-	-	١٠	-	١	٢	١٥	١٦٩	٨٢	٣٢١	٢٠	-	٦٩
-	-	٥٦	٢	-	-	-	٢١٦	٦٧	٤٣٦	-	-	٨٣
-	-	٦٦	٢	١	٢	١٥	٣٨٥	١٤٩	٧٥٧	٢٠	-	١٥٢
-	-	١٥	١	-	٢	١٩	١٥٣	٤٦	٢٩٣	٥	-	٥٢
-	-	٦٥	٤	-	-	-	٢٠١	١٠٩	٤٧٣	-	-	٦٧
-	-	٨٠	٥	-	٢	١٩	٣٥٤	١٥٥	٧٦٦	٥	-	١١٩
-	-	٩	-	-	٢	١٣	١٤٢	٨٩	٣٠٢	١٥	-	٥٤
-	-	٣٦	٢	-	-	-	١٧٣	٧٢	٣٥٧	٢	-	٥٣
-	-	٤٥	٣	-	٢	١٣	٣١٥	١٦١	٦٥٩	١٧	-	١٠٧
-	-	٣	-	-	٢	١١	١٥٦	٣١	٢٢٩	٩	-	٤٠
-	-	٧٠	٢	-	-	-	١٨٢	٧٩	٣٩٩	٤	-	٦٢
-	-	٧٣	٢	-	٣	١١	٣٣٨	١١٠	٦٢٨	١٣	-	١٠٢
-	-	٢٣٢	٩	١٣	٣٠	٣٢٠	٣٢٩١	١٦١٧	٦٤٥١	٤٨١	-	١٠٩٣
-	-	١٢٢٢	٧٦	-	-	-	٢٩٠٦	١٥٣٥	٨٣٠٥	١٣	-	١١٠٩
-	-	١٤٦٤	٨٥	١٣	٣٠	٣٢٠	٧١٩٧	٣١٥٢	١٤٧٥٦	٤٩٤	-	٢٢٠٢
-	١	٢٧٦	١٠	١٤	٤١	٤٠٩	٤١٩١	٢٠٣٤	٨٠٣٥	٧١٨	-	١٣٦٥
-	-	١٥٨٤	٨٨	-	-	-	٥٠٣٠	٢٠١٩	١٠٧٠٤	٤٨	-	١٤٥٢
-	١	١٨٦٠	٩٨	٣١	٤١	٤٠٩	٩٢٢١	٤٠٥٣	١٨٧٣٩	٧٦٦	-	٢٨١٧

1 - People Under Five Years of Age Excluded.

2 - People Under Ten Years of Age Excluded.

3 - This group includes 69 Villages 36 of which with a population of more than 200 Persons and the rest are of less than 200 Persons.

- ٤ - الزرقية ونفوسها (٣٥١٥ + ٤٠٦) = ٧٥٧
- ٨ - هور الثياب ونفوسها (١٠٦ + ١٠٦) = ٢١٢
- ١٢ - فياضة ونفوسها (٣٥١٥ + ٣٧١) = ٧٢٢
- ١٦ - طحيرة ونفوسها (١٢٤ + ٨٢) = ٢٠٦
- ٢٠ - ابو غرايج ونفوسها (١١٤ + ١٠٦) = ٢٢٠
- ٢٤ - السادة الشرفاء ونفوسها (٢٩٦ + ٢٩٩) = ٥٩٥
- ٢٨ - الابراهيمية ونفوسها (٣١٥ + ٣٢٢) = ٦٣٧
- ٣٢ - ابو عشوش ونفوسها (٣٥٦ + ٣٤٤) = ٦٠٠
- ٣٦ - الطليعة ونفوسها (٣١٩ + ٢٤١) = ٥٦٠

- ٣ - عشيرة الجوزر ونفوسها (٣٥٧ + ٣٧٤) = ٧٣١
- ٧ - آل فريج ونفوسها (٣٣١ + ٣٨٨) = ٧١٩
- ١١ - البرك ونفوسها (٢٤٥ + ٢٧٨) = ٥٢٣
- ١٥ - آل مطر ونفوسها (١٤٥ + ٢٠٥) = ٣٥٠
- ١٩ - آل خليل ونفوسها (٢٦٨ + ٣٠٩) = ٥٧٧
- ٢٣ - السلط ونفوسها (١٩٩ + ٢١٩) = ٤١٨
- ٢٧ - جناجة ونفوسها (٢٢٧ + ٢٤١) = ٤٦٨
- ٣١ - الرشيدية ونفوسها (٩٣ + ١٢٥) = ٢١٨
- ٣٥ - ابو كظه ونفوسها (٨٠ + ١٧٢) = ٢١٢

GROUPS	فئات السن						المعدل TOTAL	الجنس Sex	المحلة او القرية Quarter or Village			
	٥٩-٥٠ 50-59	٤٩-٤٠ 40-49	٣٩-٣٠ 30-39	٢٩-٢٠ 20-29	١٩-١٠ 10-19	٩-٥ 5-9				اقل من خمس سنوات Less Than 5 Years of Age	المعدل	
											اجانب Foreign- ners	عراقيون Iraqis.
٨٥	١٥٥	١٢٩	١٢٤	٢٠٠	٢٤٢	٢٥٦	-	١٢٩٥	M ذكور	١ - مركز الناحية		
٨٥	١٤٨	٢٠٩	٢٢٩	٢٦١	٢٣٨	٢٢٥	-	١٥١١	F اناث	(المدحتية)		
١٧٠	٣٠٣	٣٣٨	٣٥٠	٤٦١	٤٨٠	٤٨١	-	٢٨٠٦	T المجموع	قرى Villages		
٢٦	٥٤	٤٨	٢١	٣٩	٤٦	١١٣	-	٣٨٤	M ذكور	٢ - خيكان		
٣٥	٤١	٧٤	٦٠	٥٣	٨٣	٩٨	-	٤٩٧	F اناث	الغربي		
٦١	٩٥	١٢٢	٨١	٨٢	١٢٩	٢١١	-	٨٨١	T المجموع			
٥٢	٧٥	٦٠	٤٤	٦٢	٧٩	١٣٨	-	٥٦٨	M ذكور	٣ - العويدين		
٣١	٧٥	٩٨	٦٩	١٠٣	١١٢	١١٩	-	٧٠٢	F اناث			
٨٣	١٥٠	١٥٨	١١٣	١٦٥	١٩١	٢٥٧	-	١٢٧٠	T المجموع			
١١٨	٢٠٨	٢١٢	٧٧	١٢١	٢٩٨	٤٤٦	-	١٧١٧	M ذكور	٤ - اراضي		
١٤٦	٢٠٥	٢٧٦	١٩٤	٢٤٨	٣٣٩	٤٢٦	-	٢١٢٣	F اناث	الشوملي		
٢٦٤	٤١٣	٤٨٨	٢٧١	٣٦٩	٦٣٧	٨٧٢	-	٣٨٤٠	T المجموع			
٢٧	٤٤	٤٩	٢٦	١٣	٥٢	١٠٥	-	٣٥٧	M ذكور	٥ - الحيسية		
١٦	٣٤	٨٨	٤٩	٦٧	٩٣	٧٠	-	٤٧٥	F اناث			
٤٣	٧٨	١٣٧	٧٥	٨٠	١٤٥	١٧٥	-	٨٣٢	T المجموع			
٣٤	٥٤	٣٥	١١	٢٧	٥٧	٧٠	-	٣٦٣	M ذكور	٦ - الباشية		
٣٤	٤٩	٥٧	٤٠	٦٠	٨٨	٨٨	-	٤٨٠	F اناث			
٦٨	١٠٣	٩٢	٥١	٨٧	١٤٥	١٥٨	-	٨٤٣	T المجموع			
٧٢	٩٩	٤٠	١٢	١٣	٤٤	٢١٥	-	٦١٨	M ذكور	٧ - العوادل		
٦٨	٩٤	١٢٧	٨٤	١٤٢	١٨٥	٢١٩	-	١٠٥٠	F اناث			
١٤٠	١٩٣	١٦٧	٩٦	١٥٥	٢٣٥	٤٣٤	-	١٦٦٨	T المجموع			
٥١	٧٥	٧٥	٥٣	٤٢	٩٤	١٤٢	-	٥٨٧	M ذكور	٨ - البراكية		
٦٠	٨٤	١٢٣	٩٥	١٠٧	١٤٢	١٥٧	-	٨٦٨	F اناث			
١١١	١٥٩	١٩٨	١١٨	١٤٩	٢٣٦	٢٩٩	-	١٤٥٥	T المجموع			
٣١	٥٩	٥٧	٣٤	٤٣	٩٤	٨٥	٣	٤٤٩	M ذكور	٩ - السادة		
٢٨	٦٦	٨٧	٤٨	٥١	٧٠	٧٢	-	٤٥١	F اناث			
٥٩	١٢٥	١٤٤	٨٢	٩٤	١٦٤	١٥٧	٣	٩٠٠	T المجموع			
٤٧	٦١	٦٢	٤٩	٥٤	٨١	٩٣	-	٤٩٣	M ذكور	١٠ - بيرمانه		
٤٩	٥٣	٧٩	٥٣	٦٥	٧٢	٨٥	-	٥٢٠	F اناث			
٩٦	١١٤	١٤١	١٠٢	١١٩	١٥٣	١٧٨	-	١٠١٣	T المجموع			
٣٣	٤٣	٤٣	٥٧	٦١	٧٤	٦٩	-	٤٠٧	M ذكور	١١ - الحصين		
٣٨	٦٧	٦٢	٦٦	٦٥	٦٥	٦٣	-	٤٦٦	F اناث			
٧١	١١٠	١١٥	١٢٣	١٢٦	١٣٩	١٣٢	-	٨٧٣	T المجموع			

١ - لا يشمل الاشخاص الذين يقل سنهم عن خمس سنوات

٢ - لا يشمل الاشخاص الذين يقل سنهم عن عشر سنوات

TABLE NO. 1— Population of Quarters or Villages By Age

Al-Madhatiyah Nahiya

MARITAL STATUS. (2)				الحالات الزوجية (٢)					الامام بالقراءة والكتابة (١) LITERACY (1)		AGE	
حالات غير مبينة Unknown	مفترقون Separ- ated	مترملون widow- ed	مطلقون او مطلقات Divorc- ed	متزوجون من اربع Married with 4 Wives	متزوجون من ثلاث Married with 3 Wives	متزوجون من اثنتين Married with two Wives	متزوجون بواحدة ومزوجات Married With one wife	مرب Un- Married	اميون Illiterates	يقراون ويكتبون Literates	مجهولو السن Un- Known	٦٠ فما فوق 60 And Over
-	-	٢٠	-	١	٩	٤٧	٤٢٠	٣٠٠	٧٦٥	٢٧٤	-	١٠٤
-	-	١٥٦	١٥	-	-	-	٥٤٧	٣٣٠	١٢٦٩	١٧	-	١١٩
-	-	١٧٦	١٥	١	٩	٤٧	٩٦٧	٦٣٠	٢٠٣٤	٢٩١	-	٢٢٣
-	-	٩	١	١	٢	٢١	١٢٧	٦٥	٢٦٠	١١	-	٤٧
-	-	٥٧	-	-	-	-	١٨٥	٧٤	٢٩٩	-	-	٥٣
-	-	٦٦	١	١	٢	٢١	٣١٣	١٣٩	٦٥٩	١١	-	١٠٠
-	-	١٧	-	-	٦	٣٠	١٨٩	١٠٩	٤٠٧	٢٣	-	٥٨
-	-	٧٢	٤	-	-	-	٢٧٠	١٢٥	٥٨٢	١	-	٩٥
-	-	٨٩	٤	-	٦	٣٠	٤٥٩	٢٣٤	٩٨٩	٢٤	-	١٥٣
-	-	٣٦	٣	٢	٩	٧٦	٥٧٧	٢٧٠	١١٠٨	١٦٣	-	٢٣٧
-	-	٢٤٠	١٠	-	-	-	٧٧٨	٣٣٠	١٦٨٠	١٧	-	٢٨٩
-	-	٢٧٦	١٣	٢	٩	٧٦	١٣٥٥	٦٠٠	٢٧٨٨	١٨٠	-	٦٥٦
-	-	٢	-	-	-	-	١٥٢	٣٥	٢٤١	١١	-	٤١
-	-	١٥	-	-	-	-	١٧٢	٨٩	٤٠٥	-	-	٥٨
-	-	٥٣	-	-	-	-	٣٢٤	١٢٤	٦٤٦	١١	-	٩٩
-	-	٩	-	١	١	٧	١٤١	٧٧	٢٧٩	١٤	-	٧٥
-	-	٤٠	١	-	-	-	١٦١	٣٩	٢٩٢	-	-	٤٦
-	-	٤٩	١	١	١	٧	٣١٠	١٧١	٦٧١	١٤	-	١٣٩
-	-	١٤	-	-	١	٥٢	٢٥٧	٣٥	٢٨٧	١٦	-	١٢٣
-	-	٨٢	-	-	-	-	٣٦٣	٢٠١	٨٣١	-	-	١٣١
-	-	٩٦	-	-	١	٥٢	٦٢٠	٢٣٦	١٢١٨	١٦	-	٢٥٤
-	-	١٢	-	١	-	٤٣	٢٠٤	٩١	٤٢٧	١٨	-	٨٥
-	-	٩٦	١	-	-	-	٣٠٢	١٧٠	١١٧	-	-	١٠٠
-	-	١٠٨	١	١	-	٤٣	٥٠٦	٢٦١	١١٣٨	١٨	-	١٨٥
-	-	١٤	٣	-	١	١٢	١٦٦	٧٧	٢١٦	٥١	-	٤٩
-	-	٥٧	٦	-	-	-	١٨٤	٦٢	٢٧٥	٤	-	٢٩
-	-	٧١	٩	-	١	١٢	٣٥٠	١٣٩	٦٩١	٥٥	-	٧٨
-	-	١٦	-	-	٣	١٤	١٧٩	١٠٧	٢٨٢	١٨	-	٤٦
-	-	٥١	-	-	-	-	٢٢٣	٨٩	٤٣٤	١	-	٦٤
-	-	٦٧	-	-	٣	١٤	٤٠٢	١٩٦	٨١٦	١٩	-	١١٠
-	-	٦	-	-	١	١٤	١٤٢	١٠١	٢٨٢	٥٥	-	٢٧
-	-	٧٨	٢	-	-	-	١٨٠	٧٨	٤٠٢	١	-	٣٠
-	-	٨٤	٢	-	١	١٤	٣٢٢	١٧٩	٦٨٥	٥٦	-	٥٧

1- People Under Five Years of Age Excluded.

2- People Under Ten Years of Age Excluded.

GROUPS	فئات السن						العدد		الجنس Sex	المحلة او القرية Quarter or Village	
	٥٩-٥٠ 50-59	٤٩-٤٠ 40-49	٣٩-٣٠ 30-39	٢٩-٢٠ 20-29	١٩-١٠ 10-19	٩-٥ 5-9	TOTAL				
							اجانب Foreigners	مراقبون Iraqis.			
						اقل من خمس سنوات Less Than 5 Years of Age					
	٢٨	٦٣	٥٢	٤٠	٥٩	٧٤	٨٥	-	٤٥٧	M ذكور	المزيدية - ١٢
	٣٥	٥٥	٧٣	٦٤	٥٨	٨٧	٨٧	-	٥١٥	F اناث	
	٦٣	١١٨	١٢٥	١٠٤	١١٧	١٦١	١٧٢	-	٩٧٢	T المجموع	
	٣٦٨	٥٤٩	٥٣٢	٣٠٤	٤٢٩	٧١٤	١١٣٣	-	٤٦٢٥	M ذكور	مجموعة قرى (٣) - ١٣
	٣٦١	٥٨٩	٧٢٣	٥٩٣	٨٠٥	٩١٠	١٠٨٣	-	٥٦٨٥	F اناث	
	٧٢٩	١١٣٨	١٢٥٥	٨٩٧	١٢٣٤	١٦٢٤	٢٢١٦	-	١٠٣١٠	T المجموع	
	٩٧٢	١٥٣٩	١٣٩٤	٨٢٢	١١٥٣	١٩٤٩	٢٩٥٠	٣	١٢٣٢٠	T. M مجموع الذكور	T. M مجموع الذكور T. F مجموع الاناث G. T المجموع العام
	٩٨٦	١٥٦٠	٢٠٨٦	١٦٤١	٢٠٨٥	٢٤٨٤	٢٧٩٢	-	١٥٣٤٣	T. F مجموع الاناث	
	١٩٥٨	٣٠٩٩	٣٤٨٠	٢٤٦٣	٣٢٣٨	٤٤٣٣	٥٧٤٢	٣	٢٧٦٦٣	G. T المجموع العام	

- ١ - لا يشمل الاشخاص الذين يقل سنهم عن خمس سنوات
٢ - لا يشمل الاشخاص الذين يقل سنهم عن عشر سنوات
٣ - ان هذه المجموعة تضم (٢٥) قرية وجماعة اهمها :-

- ٢ - عواودة ونفوسها (٢١٧ + ٢٨٠) = ٤٩٧
٦ - الشاخة ونفوسها (١٦٠ + ١٩٩) = ٣٥٩
١٠ - زيار ونفوسها (٢٨٨ + ٤٣١) = ٧١٩
١٤ - الجميعات ونفوسها (١٥٥ + ١٥٥) = ٣١٠
١٨ - ابو سعيد ونفوسها (٢٠٤ + ٢١٣) = ٤١٧

- ١ - ام الفلفل ونفوسها (١٤٥ + ٢١٩) = ٣٦٤
٥ - الظليمة ونفوسها (١٧٧ + ٢٥١) = ٤٢٨
٩ - الراشدية ونفوسها (١٧٣ + ٢٨٦) = ٤٥٩
١٣ - مقاطعة منهرة ونفوسها (٢١٩ + ٢٦٩) = ٤٨٨
١٧ - اليوسمندر ونفوسها (٢٣١ + ٢٤٦) = ٤٧٧
٢١ - ابو حسان ونفوسها (٩٧ + ١١٥) = ٢١٢

TABLE NO. 1 - (Continued) Population of Quarters or Villages By Age

Al-Madhathiyah Nahiya

MARITAL STATUS. (2)				الحالات الزوجية (٢)					الامام بالقراءة والكتابة (١) LITERACY (1)			AGE
حالات غير مبينة Unknown	مفترقون Separ- ated	مترملون widow- ed	مطلقون او مطلقات Divorc- ed	متزوجون من اربع Married with 4 Wives	متزوجون من ثلاث Married with 3 Wives	متزوجون من اثنتين Married with two Wives	متزوجون بواحدة ومتزوجات With one wife	عزيب Un - Married	اميون Illiterates	يقراون ويكتبون Literates	مجهولو السن Un - Known	٦٠ فا فوق 60 And Over
-	-	٣٠	١	-	٢	١٣	١٥٤	٩٨	٣٣٦	٣٦	-	٥٦
-	-	٦٥	-	-	-	-	١٩٩	٧٧	٤٢٦	٢	-	٥٦
-	-	٩٥	١	-	٢	١٣	٣٥٣	١٧٥	٧٦٢	٣٨	-	١١٢
-	-	١٠٣	١٠	٤	١٣	١٤٨	١٦٩٩	٨٠١	٣٢٧٠	٢٢٢	-	٥٩٦
-	٣	٥٨٢	١٦	-	-	-	٢١٠٠	٩٩١	٤٥٩١	١١	-	٦٢١
-	٣	٦٨٥	٢٦	٤	١٣	١٤٨	٣٧٩٩	١٧٩٢	٧٨٦١	٢٣٣	-	١٢١٧
-	-	٢٨٨	١٨	٩	٤٨	٤٨٨	٤٤٠٧	٢١٦٦	٨٤٦١	٩١٢	-	١٥٤٤
-	٣	١٦٢٧	٥٥	-	-	-	٥٦٧٢	٢٧١٠	١٢٤٩٧	٥٤	-	١٧٠٩
-	٣	١٩١٥	٧٣	٩	٤٨	٤٨٨	١٠٠٧٩	٤٨٧٦	٢٠٩٥٨	٩٦٦	-	٣٢٥٣

1 - People Under Five Years of Age Excluded.

2 - People Under Ten Years of Age Excluded.

3 - This group includes 25 Villages 21 of which with a population Of more than 200 Persons and the rest are of less than 200 persons .

- ٤ - الصافي ونفوسها (٤٠٩ + ٣٢٨) = ٧٣٧
- ٨ - اليندل ونفوسها (١٦٣ + ١٦٩) = ٣٣٢
- ١٢ - النخيلة ونفوسها (٢٢١ + ٢٥٠) = ٤٧١
- ١٦ - ياسية ونفوسها (٢٠٨ + ١٩٥) = ٤٠٣
- ٢٠ - العلاك ونفوسها (٢٧٧ + ٢٥٤) = ٥٣١

- ٣ - الخشخشية ونفوسها (٢٥٢ + ١٨٤) = ٤٣٦
- ٧ - الكصيرات ونفوسها (٣٠٦ + ٢٠٢) = ٥٠٨
- ١١ - كويخات ونفوسها (١٩٣ + ١٨٢) = ٣٧٥
- ١٥ - الرواشد ونفوسها (٣٥٥ + ٣٤٢) = ٦٩٧
- ١٩ - سعبدان ونفوسها (٢٣٧ + ١٦٩) = ٤٠٦

جدول الثاني - تصنيف السكان حسب العاهات
Infirmities and Type of Residence

قضاء الهاشمية
ناحية القاسم

دوره، قصور، buildings	العاهات Infirmities										العدد Total		الجنس Sex	المحلة او القرية Quarter or Village
	عدد العاهات Number of families	Miscellaneous	التورفات Having more than one infirmity	ذو اكتر من عاهة Lame and Helpless	او اعمى او اعرج او جزء منها او منقطع احد الاطراف او مشلول الجسم او اخذ الاطراف او مقعد Totally or partially paralyzed	مجنون او معتوه Insane and feeble minded	أبور Blind of one eye	الكيم Dumb	العمى Totally Blind	العمى Deaf	الاجانب Foreigners	مراثيون Iraqis		
١١٩	٦	٦	٦	٥	-	٦	-	١	٢	-	٤١٨	٤١٨	M ذكور F اناث T المجموع	مركز القضاء (الهاشمية)
٢٠	٩	٦	١	٨	-	١٤	-	٥	٢	١	٧٧٦	٩٠٥	M ذكور F اناث T المجموع	١ - مركز الناحية (القاسم) القرى Villages
-	١٥	١	١	٩	-	٢٢	١	١٠	٣	١	١٦٨١	٤٦٤	M ذكور F اناث T المجموع	٢ - الابخير
-	١٠	١	١	٧	-	٨	-	٥	٤	-	٥٢٨	٩٩٢	M ذكور F اناث T المجموع	٣ - آل وادي
٢٥	٢	١	١	٦	-	٥	١	١	٢	-	٤٢٢	٥٦٥	M ذكور F اناث T المجموع	٤ - البصيرة
٢	١٠	١	١	١	-	٥	-	٧	١	١	٤١٤	٤٤٤	M ذكور F اناث T المجموع	٥ - عمرلنك أبو صدف
٢	٢٠	١	١	٣	-	٨	١	١٢	١	١	٨٥٨	٣١٧	M ذكور F اناث T المجموع	٦ - أبو طرفه
١٠٧٣	١٢٩	٢١	١	١٢٧	٥	٨	١٠	٩٧	٢٩	١٨	٩٠٢٧	١٠٢٥٧	M ذكور F اناث T المجموع	٦ - مجموعة قرى (٢)
١١١٣	١٥١	٢٦	٢٦	١٥٠	٦	١١	١١	١١٦	٣٨	٢٠	١١٤٢٠	١٣٢٠٦	T. M T. F G. T	مجموع الذكور مجموع الاناث المجموع العام

٢ - ان هذه المجموعة تضم ٦٩ قرية اهمها :-

- ٢ - حسينية الجوزر ونفوسها (١٨٤ذ + ٢٢٠ث) = ٤٠٤
٦ - محامدة أم الريش ونفوسها (١١٨ث + ١٦٥ث) = ٢٨٣
١٠ - علاونة ونفوسها (١٥٢ذ + ١٤٤ث) = ٢٩٦
١٤ - الجاسمية ونفوسها (٨٣ذ + ١١٧ث) = ٢٠٠
١٨ - ابو غياض هور الزغير ونفوسها (٩٤ذ + ١٠٩ث) = ٢٠٣
٢٢ - بنو منصور ونفوسها (٣٤٤ذ + ٣٨٦ث) = ٧٣٠
٢٦ - العفنيات ونفوسها (١٩٢ذ + ١٨٩ث) = ٣٨١
٣٠ - حويش السيد ونفوسها (١١٥ذ + ١٢٧ث) = ٢٥٢
٣٤ - صفرة ونفوسها (١٢٢ذ + ١٢٠ث) = ٢٤٢

- ١ - الهاشمية ونفوسها (٢٤٢ذ + ٢٦٥ث) = ٥٠٧
٥ - محامدة حسنية ونفوسها (١٢٩ذ + ٢٠٤ث) = ٣٣٣
٩ - رحمانية ونفوسها (٨٦ذ + ١١٤ث) = ٢٠٠
١٣ - مطرية الجنابين ونفوسها (٢٥٢ذ + ٢٧٦ث) = ٥٢٨
١٧ - البوجدوع ونفوسها (١٠٠ذ + ١٤١ث) = ٢٤١
٢١ - دعواعه وابو طرفه ونفوسها (١١٢ذ + ١٥٨ث) = ٢٧٠
٢٥ - جديدة الحاج عبيد ونفوسها (٢٨٦ذ + ٣١٩ث) = ٦٠٥
٢٩ - ابو شناوة ونفوسها (٩٩ذ + ١٠١ث) = ٢٠٠
٣٣ - البوجمال ونفوسها (٢٤٢ذ + ٢٩٥ث) = ٥٣٧

وسائل النقل البرية والوائية Means of transportation	المدارس Schools	الوزارات الدينية Religious Institutions	الوزارات العامة Public Institutions	الوزارات الحكومية Government Institutions	أكواخ صرافت جراديفج دامت بناكل خيم بيوت شعر خرائب Huts, etc.		الدور للمهاولة باكثر من عائلة واحدة Multi-family houses (1)			دور لبن Mud-houses		عمارات Houses and	
					عدد التوس Number of persons	عدد العائلات Number of families	عدد التوس Number of persons	عدد العائلات Number of families	عدد المساكن Number of houses	عدد التوس Number of persons	عدد العائلات Number of families	عدد التوس Number of persons	عدد العائلات Number of families
-	-	١	١	٥٤	٧		١٦			١٧		٢٦٢	
-	-	-	-	-	٥		٦			٦٠		٢٦٠	
-	-	١	١	٥٤	٦١	٣	١٥	١٦	٥	٣٧١	٦٤	٥٥٥	
-	-	-	-	٦	٦					٦٢٨		٦٨	
-	-	١	-	١	١					٣٣٧		٥٠	
-	-	٥	-	٨	٣	٦				٣٨٥١	٢٣٤	٦٧	
-	-	-	-	-	١٠١٦					٣٥٦		-	
-	-	-	-	-	٥٣٦					٣٧٢		-	
-	-	-	-	-	٥٥٣	١١١				٨٣٥	١١١	-	
-	-	-	-	-	٦٨٦					٦٠		٦٦	
-	-	-	-	-	٣٦٦					٦٧		١٠٠	
-	-	-	-	-	١٠١٦	٦٣٤				٦٣١	٧	١٨١	
-	-	١	-	-	٧٦					٦٦٦		١٠	
-	-	-	-	-	٧٣					٣٧٢		٣١	
-	-	١	-	-	٦٧	٣٤				٧٣٨	٣١	٣٤	
-	-	-	-	-	٢٦٥					٧٤		٤	
-	-	-	-	-	٢٦٣					١٨		٣	
-	-	-	-	-	٨٦٦	٢٨١				٦١١	٦٤	٧	
-	٦	-	١	١٦	٧٧٦٦					٦٧٦٩		٣٠٠٣٢٦	
-	١	-	-	٨	٦٦١٣					٢٤٦		١٥٥٢	
-	٦	-	١	٦٣	٣٧٥٨	٦٧٨١				٦١٤٦	٧٧٣١	١٤٠٥	
-	-	١	١	٧٦	٦٧١٣					٢٢١		٦٣٥٢	
-	١	٦	-	٦	٦٥٢٥					٦٧٦٤		٣٦٧٢	
-	٦	١	١	٦٣	٥٣٣٦	٣٣٦٦				٥٣٦٦	٦٠١٦	٣١٣٥	

1 - This corresponds to tenements.

2- This group includes 69 Villages 36 of which with a population of more than 200 Persons and the rest are of less than 200 Persons.

- ٤ - الزرفية ونفوسها (٣٥١٦ + ٤٠٦) = ٧٥٧
 ٨ - هور الثياب ونفوسها (١٠٦٦ + ١٠٦) = ٢١٢
 ١٢ - فياضة ونفوسها (٣٧١٦ + ٣٥١) = ٧٢٢
 ١٦ - طحربة ونفوسها (٨٢٢ + ١٢٤) = ٢٠٦
 ٢٠ - ابو غرابج ونفوسها (٨٢٢ + ١٢٤) = ٢٠٦
 ٢٤ - السادة الشرفاء ونفوسها (٢٩٩٦ + ٢٩٦) = ٥٩٥
 ٢٨ - الابراهيمية ونفوسها (٣١٥٦ + ٣٢٢) = ٦٣٧
 ٣٢ - ابو عشوش ونفوسها (٢٥٦٦ + ٣٤٤) = ٦٠٠
 ٣٦ - الطليعة ونفوسها (٢٤١٦ + ٣١٩) = ٥٦٠

- ٣ - عشيرة الجوذر ونفوسها (٣٥٧٦ + ٣٧٤) = ٧٣١
 ٧ - آل فريج ونفوسها (٣٣١٦ + ٣٨٨) = ٧١٩
 ١١ - البرك ونفوسها (٢٤٥٦ + ٢٧٨) = ٥٢٣
 ١٥ - آل مطر ونفوسها (١٤٥٦ + ٢٠٥) = ٣٥٠
 ١٩ - آل خليل ونفوسها (٢٦٨٦ + ٣٠٩) = ٥٧٥
 ٢٣ - السلط ونفوسها (١٩٩٦ + ٢١٩) = ٤١٨
 ٢٧ - جناجة ونفوسها (٢٢٧٦ + ٢٤١) = ٤٦٨
 ٣١ - الرشيدية ونفوسها (٩٣٦ + ٣٠١) = ١٢٣٦
 ٣٥ - ابو كطه ونفوسها (٨٠٦ + ١٣٢) = ٩٣٨

الجدول الثاني - تصنيف السكان حسب العاهات

Infirmities and Type of Residence

دور، فصول، buildings	العاهات Infirmities										المدد Total		المنحلة أو القرية Quarter or Village	الجنس Sex
	عدد العائلات Number of families	Miscellaneous	التبوهات Having more than one infirmity	دو أكثر من عاهة Lame and Helpless	أرجع أو أصعب او جزء منها أو متطوع أحد الأطراف Totally or partially paralyzed	مشلول الجسم أو حد الأطراف او مقعد Totally or partially paralyzed	مجنون أو معتوه Insane and feeble minded	عمور Blind of one eye	أكم Dumb	أعمى Totally Blind	أصم Deaf	الأجانب Foreigners		
٥٢٩	٦	٦	٦	٧	-	١	٢٢	١	١١	٦	-	١٢٩٥	M ذكور	مركز الناحية
	٧	-	-	٦	-	-	١٩	٢	١١	١	-	١٥١١	F إناث	(المدحتية)
	٢١	٢	١١	-	-	١	٥٢	٦	٢٦	٤	-	٢٨٠٦	T المجموع	قرى Villages
٤٦	٦	٣	٥	-	-	-	٧	-	٨	١	-	٣٨٤	M ذكور	خيكان
	٦	-	١	-	-	-	١	-	٧	-	-	٤٩٧	F إناث	الغربي
	١١	٣	٦	-	-	-	٨	-	١٥	١	-	٨٨١	T المجموع	
٢٩٧	٦	٢	٦	-	-	١	٩	١	٧	٢	-	٥٦٨	M ذكور	العويدين
	٦	١	-	-	-	-	٦	-	-	١	-	٧٠٢	F إناث	
	٩	٢	٩	-	-	١	١٥	١	٧	٢	-	١٢٧٠	T المجموع	
٥١١	١١	١	١٦	٢	-	٢	٣٠	٤	١٩	٤	-	١٧١٧	M ذكور	أراضي
	٥	-	٦	-	-	-	١٨	١	٢٦	-	-	٢١٢٣	F إناث	الشمولى
	١٦	١	٢٥	٢	-	٢	٤٨	٥	٤٥	٤	-	٣٨٤٠	T المجموع	
٢	٧	-	٧	-	-	٢	٧	-	٢	٥	-	٣٥٧	M ذكور	الحميسية
	-	-	١	-	-	-	٢	-	٢	-	-	٤٧٥	F إناث	
	٧	-	٧	-	-	٢	٩	-	٥	٥	-	٨٣٢	T المجموع	
٥٢	٤	-	٧	-	-	-	٥	-	٤	١	-	٣٦٣	M ذكور	الباشية
	٢	-	١	-	-	-	١	-	٣	١	-	٤٨٠	F إناث	
	٦	-	٧	-	-	-	٦	-	٧	٢	-	٨٤٣	T المجموع	
٤٠	٤	١	٤	١	-	-	٩	-	٨	-	-	٦١٨	M ذكور	العوادل
	١	١	٢	-	-	-	٢	-	٧	٢	-	١٠٥٠	F إناث	
	٥	٢	٦	١	-	-	١١	-	١٥	٢	-	١٦٦٨	T المجموع	
٧	١	-	٦	١	-	١	٨	١	٤	٢	-	٥٨٧	M ذكور	البراكية
	-	-	٢	-	-	-	٢	-	١٠	٥	-	٨٦٨	F إناث	
	١	-	٨	١	-	١	١١	١	١٤	٧	-	١٤٥٥	T المجموع	
١٢٠	٢	١	١٢	-	-	-	١٢	-	٤	-	٢	٤٤٩	M ذكور	السادة
	٦	-	٤	١	-	-	٦	-	١٠	١	-	٤٥١	F إناث	
	٥	١	١٧	١	-	-	١٩	-	١٤	١	٢	٩٠٠	T المجموع	
١٢٩	١	٢	١٢	-	-	-	١٢	١	٣	٢	-	٤٩٣	M ذكور	بيرمانه
	-	-	٢	-	-	-	٩	١	٤	-	-	٥٢٠	F إناث	
	١	٢	١٥	-	-	-	٢١	٢	٧	٣	-	١٠١٣	T المجموع	
١٢٦	٢	-	٢	-	-	-	٥	-	١	-	-	٤٠٧	M ذكور	الحصين
	-	-	-	-	-	-	-	-	-	-	-	٤٦٦	F إناث	
	٢	-	٢	-	-	-	٥	-	١	-	-	٨٧٣	T المجموع	

وسائل النقل البرية والمائية Means of Inter-transportation	المدارس Schools	الوزارات الدينية Religious Institutions	الوزارات Public Institutions	الوزارات الحكومية Government Institutions	اكواخ صراف جرادينج دامان بناكل خيم بيوت شعر خرايب Huts etc.		الدور للأهولة باكثر من مائة واحدة Multi-family houses (1)			دور كبن Mud-houses		عمارات Houses and
					عدد العائلات Number of families	عدد النفوس Number of persons	عدد المساكن Number of houses	عدد العائلات Number of families	عدد النفوس Number of persons	عدد العائلات Number of families	عدد النفوس Number of persons	عدد النفوس Number of persons
-	-	-	-	-	10	50	-	-	-	26	-	3211
-	-	-	-	-	0	0	-	-	-	18	-	0-321
-	-	-	-	-	101	50	32	7	7	721	05	3232
-	-	-	-	-	7	31	-	-	-	662	-	08
-	-	-	-	-	1	1	3	2	2	222	36	301
-	-	-	-	-	0	0	-	-	-	66	-	681
-	-	-	-	-	63	30	-	-	-	07	-	823
-	-	-	-	-	50	20	-	-	-	01	-	730
-	-	-	-	-	76	36	-	-	-	71	20	076
-	-	-	-	-	0	0	-	-	-	66	-	627
-	-	-	-	-	80	30	-	-	-	66	-	866
-	-	-	-	-	858	307	-	-	-	372	-	866
-	-	-	-	-	821	30	-	-	-	66	-	627
-	-	-	-	-	821	30	63	11	11	273	01	627
-	-	-	-	-	612	23	-	-	-	12	-	6
-	-	-	-	-	823	30	-	-	-	23	-	1
-	-	-	-	-	638	21	-	-	-	78	02	8
-	-	-	-	-	702	30	-	-	-	68	-	68
-	-	-	-	-	312	10	-	-	-	67	-	121
-	-	-	-	-	183	051	-	-	-	261	03	012
-	-	-	-	-	820	30	-	-	-	21	-	36
-	-	-	-	-	006	0	-	-	-	63	-	301
-	-	-	-	-	821	332	-	-	-	28	22	761
-	-	-	-	-	282	100	-	-	-	20	-	21
-	-	-	-	-	326	662	-	-	-	100	28	02
-	-	-	-	-	2	33	-	-	-	21	-	622
-	-	-	-	-	1	23	-	-	-	21	-	122
-	-	-	-	-	3	87	62	7	7	202	66	000
-	-	-	-	-	802	30	-	-	-	13	-	032
-	-	-	-	-	211	10	-	-	-	02	-	722
-	-	-	-	-	612	27	-	-	-	18	02	226
-	-	-	-	-	7	22	-	-	-	-	-	762
-	-	-	-	-	01	03	-	-	-	-	-	613
-	-	-	-	-	71	28	22	8	8	-	-	288

1 - This corresponds to tenements.

دوره تصور، buildings	العاهات Infirmities										العدد Total		الجنس Sex	المحلة او القرية Quarter or Village
	Miscellaneous	المتنوعات	ذو اكثر من عاهة Having more than one infirmity	اعرج او اعرج Lame and Helpless	منطوق احد الاطراف او جزء منها او اعرج او اعرج Lame and Helpless	مصابون او معتوه Insane and feeble minded	مصابون او معتوه Insane and feeble minded	مصابون او معتوه Insane and feeble minded	مصابون او معتوه Insane and feeble minded	مصابون او معتوه Insane and feeble minded	مصابون او معتوه Insane and feeble minded	مصابون او معتوه Insane and feeble minded		
١٣٥	٦	١	١	٣	١	٦	١١	١	٧	١	١	٤٥٧	M ذكور	المزيدية
	١											٥١٥	F انات	
	٣	١	١	٥	١	٦	١١	١	٢١	١	١	٩٧٢	T المجموع	
٧٠٧	٣٦	٣	٣	٣٣	٣	٣٦	٥٨	٧	٢٧	١٣	١	٤٦٢٥	M ذكور	مجموعة
	٥	١	١	٦١	٢	٦١	٤٠	٣	٤٤	٧	١	٥٦٨٥	F انات	قري (٢)
	٤٩	٥	٥	٩٠	٥	٩٠	٩٨	١١	٨٠	٢٠	١	١٠٣١٠	T المجموع	
٢٧٠٢	٨٣	١٨	١٨	٣١٠	٨	٣١٠	٢٠٧	١٥	١١٦	٣٥	٣	١٢٣٢٠	T. M	مجموع الذكور
	٦٦	٦	٦	٣٠٠	٤	٣٠٠	١٠٧	٨	١٣٠	١٨	١	١٥٣٤٣	T. F	مجموع الاناث
	١٠٩	١٢	١٢	١٧١	١٢	١٧١	٣١٤	٢٣	٢٤٦	٥٣	٣	٢٧٦٦٣	G. T	المجموع العام

٢ - ان هذه المجموعة تضم (٢٥) قرية وجماعة اهمها :-

- ٢ - عواوده ونفوسها (٢١٧ذ + ٢٨٠ث) = ٤٩٧
 ٦ - الشاخرة ونفوسها (١٦٠ذ + ١٩٩ث) = ٣٥٩
 ١٠ - زيار ونفوسها (٢٨٨ذ + ٤٣١ث) = ٧١٩
 ١٤ - الجميعات ونفوسها (١٥٥ذ + ١٥٥ث) = ٣١٠
 ١٨ - ابو سعيد ونفوسها (٢٠٤ذ + ٢١٣ث) = ٤١٧

- ١ - ام الفلفل ونفوسها (١٤٥ذ + ٢١٩ث) = ٣٦٤
 ٥ - الظليمة ونفوسها (١٧٧ذ + ٢٥١ث) = ٤٢٨
 ٩ - الراشدية ونفوسها (١٧٣ذ + ٢٨٦ث) = ٤٥٩
 ١٣ - مقاطعة فنهرة ونفوسها (٢١٩ذ + ٢٦٩ث) = ٤٨٨
 ١٧ - البوسمندر ونفوسها (٢٣١ذ + ٢٤٦ث) = ٤٧٧
 ٢١ - ابو حسان ونفوسها (٩٧ذ + ١١٥ث) = ٢١٢

وسائل النقل البرية والمائية Means of transportation	المدارس Schools	المؤسسات الدينية Religious Institutions	المؤسسات الاهلية Public Institutions	المؤسسات الحكومية Government Institutions	اكواخ صرافف جرادنج دامات بنياكل بيم بيوت شعر خراب Huts etc.		الدور المأهولة باكثر من عائلة واحدة Multi-family houses (1)			دور لبن Mud-houses		عمارات Houses and
					عدد التتوس Number of persons	عدد العائلات Number of families	عدد التتوس Number of persons	عدد العائلات Number of families	عدد التتوس Number of persons	عدد العائلات Number of families	عدد التتوس Number of persons	
-	-	-	-	-	64		85			101		124
-	-	-	-	-	63		60			111		171
-	-	-	-	1	17	11	111	33	31	105	33	350
-	-	-	2	6	10761		681			1001		1031
-	-	-	-	2	1861		371			1011		1131
-	-	-	2	7	1063	3331	160	071	16	1051	100	1181
-	-	-	1	29	6333		030			1131		1086
-	-	-	-	2	1070		160			1161		1116
-	-	-	1	13	1101	1171	101	331	111	1100	101	1091

1 - This corresponds to tenements.

2 - This group includes 25 Villages 21 of which with a population of more than 200 Persons and the rest are of less than 200 persons.

4 - الصافي ونفوسها (228 + 409) = 737

8 - اليزل ونفوسها (169 + 163) = 332

12 - النخيلة ونفوسها (250 + 221) = 471

16 - ياسية ونفوسها (195 + 208) = 403

20 - العلاك ونفوسها (254 + 277) = 531

3 - الخمشخشية ونفوسها (184 + 252) = 436

7 - الكصيرات (الكلس) ونفوسها (202 + 306) = 508

11 - كويخات ونفوسها (182 + 193) = 375

15 - الرواشد ونفوسها (342 + 355) = 697

19 - سعيدان ونفوسها (169 + 237) = 406

الجدول الثالث - سكان قضاء الهاشمية حسب الوحدات الادارية

and by Place of Birth [Iraqis]

قضاء الهاشمية

المولودون في لواء	العدد Total		الجنس Sex	الوحدات الادارية Administrative Divisions
	عراقيون Iraqis	اجانب Foreigners		
بغداد Baghdad	٤١٨	١	M ذكور F اناث T المجموع	مركز قضاء الهاشمية Al-Hashimiyah Qadha Center الحضر (Urban)
البصرة Basra	٤١٨	١		
الموصل Mosul	٨٤٧	١		
كركوك Kirkuk	٦	١		
اربيل Arbil	٦	١		
السليمانية Sulaimaniyeh	٥	١		
بغداد Baghdad	٧٧٦	١	M ذكور F اناث T المجموع	ناحية القاسم Al-Qassim Nahiya الحضر Urban
البصرة Basra	٩٠٥	١		
الموصل Mosul	١٦٨١	١		
كركوك Kirkuk	١	١		
اربيل Arbil	١	١		
السليمانية Sulaimaniyeh	١	١		
بغداد Baghdad	٤٤٤٤	١٩	M ذكور F اناث T المجموع	ناحية الارباف Rural
البصرة Basra	١٠٦٤١	١٤		
الموصل Mosul	٢٢٤٥٥	٢٦		
كركوك Kirkuk	٥	١		
اربيل Arbil	٥	١		
السليمانية Sulaimaniyeh	٤	١		
بغداد Baghdad	١٢٩٥	١	M ذكور F اناث T المجموع	ناحية المدحتية Al-Madhathiyah Nahiya الحضر Urban
البصرة Basra	١٠١١	١		
الموصل Mosul	٢٨٠٦	١		
كركوك Kirkuk	١	١		
اربيل Arbil	١	١		
السليمانية Sulaimaniyeh	١	١		
بغداد Baghdad	١١٠٢٥	٢	M ذكور F اناث T المجموع	ناحية الارباف Rural
البصرة Basra	٥٢٠٥	١		
الموصل Mosul	١٣٨٢١	١		
كركوك Kirkuk	٧٥	٢		
اربيل Arbil	٥٢	١		
السليمانية Sulaimaniyeh	١٥	١		
بغداد Baghdad	٢٤٨٩	١	M ذكور F اناث T المجموع	المجموع العام لقضاء الهاشمية G. T.
البصرة Basra	٢٨٣٤	١		الحضر T.U.
الموصل Mosul	٥٣٢٣	١		
كركوك Kirkuk	٣	١		
اربيل Arbil	٦	١		
السليمانية Sulaimaniyeh	١٠	١		
بغداد Baghdad	٢١٦٦٩	٢٢	M ذكور F اناث T المجموع	الارباف T.R.
البصرة Basra	٢١٦٦٩	٢٢		
الموصل Mosul	٢٦١٣٣	١٤		
كركوك Kirkuk	٧٧	٢٢		
اربيل Arbil	٥٧	١٤		
السليمانية Sulaimaniyeh	١٩	٢٦		

ملاحظة : يقصد بالحضر سكان (القصبات)

TABLE NO. 3 - Population of Al-Hashmiya Qadha by administrative divisions

Al-Hashimiyah Qadha

Place of birth in Liwa:									
ديالى Diyala	ديلم Dulaim	الكرت Kut	الصحارة Amarah	الغلة Hillah	كربلاء Kerbelah	ديوانية Diwaniyah	المنطق Muntafiq	مجهول الولاية Unknown	المولدون خارج المراق Iraqis born abroad
1	1	1	0	666	1	1	1	1	1
1	1	1	1	666	1	1	1	1	1
2	1	1	3	670	1	1	1	1	1
2	1	1	3	3701	05	22	2	1	1
1	1	0	2	3621	00	201	3	1	1
2	1	1	1	3832	001	762	7	1	1
1	1	6	3	7221	61	21	7	1	1
1	1	1	1	631	61	31	1	1	1
1	1	12	3	372	72	22	7	1	1
6	2	17	2	1001	23	268	0	1	2
2	2	101	2	2501	00	2301	2	0	2
21	23	271	0	2502	26	0071	7	0	2
2	2	21	21	2022	62	22	7	1	1
1	1	12	7	232	07	62	0	1	1
2	2	22	2	2662	66	22	21	1	2
6	22	27	1	0620	26	116	6	1	2
0	22	201	0	2222	001	2711	1	0	1
21	62	261	11	2102	202	2012	01	1	2

الجدول الرابع - سكان قضاء الهاشمية حسب الوحدات الادارية
and by Permanent and temporary residence

قضاء الهاشمية

الوحدات الادارية Administrative Divisions	الجنس Sex	القاطنون الدائمون والمسافرون Permanent Dwellers and Travellers		المسافرون من لواء :					
		الدائمون Permanent Dwellers	المسافرون Travellers	بغداد Baghdad	البصرة Basra	الموصل Mosul	كركوك Kirkuk	اربيل Arbil	السليمانية Sulaimaniyeh
مركز قضاء الهاشمية Al-Hashimiyah Qadha Center الحضر Urban	ذكور M اناث F المجموع T	٢٩٧ ٤١٧ ٨١٤	٢١ ١ ٢٢	٢	١	١	٥	١	١
القاسم Al-Qassim Nahiya الحضر Urban	ذكور M اناث F المجموع T	٧٥٤ ٨٩١ ١٦٤٥	٢٢ ١٤ ٣٦	-	-	-	-	-	-
ناحية القاسم Al-Qassim Nahiya الارياض Rural	ذكور M اناث F المجموع T	١٠٤٨٧ ١٢٢٨٥ ٢٢٧٧٢	١٧٦ ٣٠ ٢٠٦	٧	-	٦	-	-	-
ناحية المدحيتية Al-Madhathiyah Nahiya الحضر Urban	ذكور M اناث F المجموع T	١٢٩٥ ١٥١١ ٢٨٠٦	- - -	-	-	-	-	-	-
ناحية المدحيتية Al-Madhathiyah Nahiya الارياض Rural	ذكور M اناث F المجموع T	١٠٨٨٥ ١٣٨٠٣ ٢٤٦٨٨	١٤٣ ٢٩ ١٧٢	١٢	٢	١٠	-	-	-
المجموع العام لقضاء الهاشمية (G. T.) الحضر T.U.	ذكور M اناث F المجموع T	٢٤٤٦ ٢٨١٩ ٥٢٦٥	٤٤ ١٥ ٥٩	٢	-	-	٥	-	-
المجموع العام لقضاء الهاشمية (G. T.) الارياض T.R.	ذكور M اناث F المجموع T	٢١٣٧٢ ٢٦٠٨٨ ٤٧٤٦٠	٣١٩ ٥٩ ٣٧٨	١٩	٢	١٢	-	-	-

يقصد بالحضر سكان (القصبات)

TABLE NO. 4 — Population of Al-Hashimiyah Qadha By administrative divisions

Al-Hashimiyah Qadha

Travellers from Liwa							
ديالى Diyala	دليم Dulaim	الكوت Kut	العصارة Amarah	الحنطة Hillah	كربلاء Kerbelah	الديوانية Diwaniyah	المستع Muntafiq
١	١	٢	١	١	٦	١	١
١	١	٢	١	١	١	١	١
١	١	١	١	١٢	١	١	١
١	١	١	١	٥	٣	١	١
١	١	١	١	١٣١	٢	٢١	١
١	١	١	١	٦٦	٢	٢	١
١	١	١	١	٦٦	٢١	٣١	١
١	١	١	١	١	١	١	١
١	١	١	١	١	١	١	١
١	١	٧	٦	٣٦	١	٢١	١
١	١	٦	١	١١	١	٢	١
١	١	٥	٦	٥١١	١	٥١	١
١	٣	٦	١	١١	٦	١	١
١	١	١	١	٥	٣	١	١
١	٣	٦	١	٠٢	٧	٦	١
١	١	٨	٦	١٤١	٧	٥٢	١
١	١	٢	١	٦٣	٦	٧	١
١	١	١٠١	٦	٣٧٦	٢١	٦٦	١

الجدول الخامس - السكان الاجانب في كل وحدة ادارية حسب الجنسيات

TABLE NO. 5 - Foreigners in Administrative Divisions by Nationalities

Al-Hashimiyah Qadha

قضاء الهاشمية

Nationalities.	المجموع T	ناحية المدحتية Al-Madhatiya Nahiya		ناحية القاسم Al-Qassim Nahiya		مركز قضاء الهاشمية Al-Hashimiyah Qadha Center		الجنسيات
		اناث F	ذكور M	اناث F	ذكور M	اناث F	ذكور M	
Iranians.	٣٢	-	-	١٤	١٨	-	-	رعايا المملكة الايرانية
Egyption & Sudan	١	-	-	-	١	-	-	رعايا المملكة المصرية والسودان
Indians and Pakestanians.	١	-	-	-	١	-	-	هنود وباكستانيون
Afghans.	٣	-	٣	-	-	-	-	رعايا المملكة الافغانية
Grand Total.	٣٧	-	٣	١٤	٢٠	-	-	المجموع العام

الجدول السادس - سكان كل وحدة ادارية حسب الديانة

TABLE NO. 6 - Population of Administrative Divisions by Religion.

Al-Hashimiyah Qadha

قضاء الهاشمية

المجموع العام G. T.	ناحية المدحتية Al-Madhatiya Nahiya		ناحية القاسم Al-Qassim Nahiya		مركز قضاء الهاشمية Al Hashimiyah Qadha Center	Sex الجنس	الديانة Religion
	الارياض Rural	الحضر Urban	الارياض Rural	الحضر Urban	الحضر Urban		
٢٤١٦٠ ٢٨٩٧٨ ٥٣١٣٨	١١٠٢٠ ١٣٨٣٠ ٢٤٨٥٠	١٢٩٠ ١٥١١ ٢٨٠١	١٠٦٥٨ ١٢٣١٥ ٢٢٩٧٣	٧٧٦ ٩٠٤ ١٦٨٠	٤١٦ ٤١٨ ٨٣٤	M ذكور F اناث T المجموع	مسلمون Moslems.
٩ ٣ ١٢	٦ ٢ ٨	- - -	- - -	١ ١ ٢	٢ - ٢	M ذكور F اناث T المجموع	مسيحيون Christians
٨ - ٨	١ - ١	٢ - ٢	٥ - ٥	- - -	- - -	M ذكور F اناث T المجموع	يهود Jews
٤ - ٤	١ - ١	٣ - ٣	- - -	- - -	- - -	M ذكور F اناث T المجموع	صابئة Followers of St. John

TABLE NO. 7 - Occupations by Administrative Divisions.

Al-Hashimiyah Qadha

قضاء الهاشمية

المجموع العام G. T	ناحية المدحتية Al-Madhatiya Nahiya		ناحية القاسم Al-Qassim Nahiya		مركز قضاء الهاشمية AlHashimiyah Qadha Center	الجنس Sex	الحرف Occupations
	الارياف Rural	الحضر Urban	الارياف Rural	الحضر Urban	الحضر Urban		
١١٠١٧ ١٥٥٢ ١٣٥٦٩	٥٦٠٠ ٧٠٤ ٦٣٠٤	١٠٧ ١ ١٠٨	٥١٧٢ ٨٤٢ ٦٠١٥	٦٠ ٢ ٦٢	٧٨ ٢ ٨٠	M ذكور F اناث T المجموع	١ - الانتاج الزراعي والحيواني Agriculture and livestock production.
٢ ٣٣ ٣٥	- - -	- - -	٢ ٣٣ ٣٥	- - -	- - -	M ذكور F اناث T المجموع	٢ - صيد الماء والبر . Fishing and hunting
١٠ - ١٠	٧ - ٧	٢ - ٢	- - -	١ - ١	- - -	M ذكور F اناث T المجموع	٣ - المشتغلون في تحضير وتجهيز مواد البناء والفخار (سمنت - جص - طابوق ٠٠ الخ) Preparation of materials of construction (cement bricks, lime, etc.) and ceramics.
- - -	- - -	- - -	- - -	- - -	- - -	M ذكور F اناث T المجموع	٤ - العاملون في المناجم والمحاجر (عدا مناجم النفط) Mining and quarrying except oil.
- - -	- - -	- - -	- - -	- - -	- - -	M ذكور F اناث T المجموع	٥ - صنع الاطعمة النباتية Industries connected with vegetable foods.
٥٢ ١٦ ٦٩	١٥ ٨ ٢٣	٩ - ٩	١٨ ٢ ٢١	٨ ٥ ١٣	٣ - ٣	M ذكور F اناث T المجموع	٦ - صنع الاطعمة الحيوانية Industries connected with animal foods.
- - -	- - -	- - -	- - -	- - -	- - -	M ذكور F اناث T المجموع	٧ - استخراج النفط والصناعات المتعلقة بمنتجاته Extraction of petroleum and manufacture of petroleum products.
- - -	- - -	- - -	- - -	- - -	- - -	M ذكور F اناث T المجموع	٨ - صناعات المنتجات الكحولية والمياه الغازية والنلع Beverage industries (alcoholic and non-alcoholic)
- - -	- - -	- - -	- - -	- - -	- - -	M ذكور F اناث T المجموع	٩ - صناعات التبغ والسكاير . Tobacco manufacture.
- - -	- - -	- - -	- - -	- - -	- - -	M ذكور F اناث T المجموع	١٠ - صناعات الصابون والشخاط والمواد الكيماوية الاخرى Soap, matches, and other chemical industries.
٥٥ ٧ ٦٢	٢٠ ٤ ٢٤	٩ - ٩	٢٢ ٢ ٢٥	- - -	٤ - ٤	M ذكور F اناث T المجموع	١١ - صناعات الخشب والخيزران والسعف والتجارة عموما Manufacture of wood (furniture and fixture) bamboo, canes, etc.
- - -	- - -	- - -	- - -	- - -	- - -	M ذكور F اناث T المجموع	١٢ - صنع الجلود ودباغتها Manufacture of leather.

TABLE NO. 7 - [Continued] Occupations by Administrative Divisions.

Al-Hashimiyah Qadha

قضاء الهاشمية

المجموع العام G. T.	ناحية المدحتية Al-Madhatiya Nahiya		ناحية القاسم Al-Qassim Nahiya		مركز قضاء الهاشمية Al-Hashimiyah Qadha Center	الجنس Sex.	الحرف Occupations	
	الارياض Rural	الحضر Urban	الارياض Rural	الحضر Urban	الحضر Urban			
١	١	-	-	-	-	M ذكور F اناث	صناعات الاحذية والادوات الجلدية (السراجية)	-١٣
١	١	-	-	-	-	T المجموع	Manufacture of footwear, saddlery and leather products.	
٢٤٢	٥٢	٥٢	٩٤	٣٦	٧	M ذكور	صناعات النسيج بانواعه . Textiles Industries.	-١٤
٧٥	١٧	٨	٤٧	٣	F اناث			
٣١٧	٧٠	٦٠	١٤١	٣٩	T المجموع			
٧٠	١٤	٣٠	٧	١٨	١	M ذكور	الخياطة Tailoring and dressmaking.	-١٥
٢٣	٦	٢	١٣	٢	F اناث			
٩٣	٢٠	٣٢	٢٠	٢٠	T المجموع			
١٩	٦	٥	٢	٥	١	M ذكور	تجهيز المعادن وصنع الأدوات المعدنية Metallurgy and Manufacture of metal articles.	-١٦
-	-	-	-	-	F اناث			
١٩	٦	٥	٢	٥	T المجموع			
٥	-	١	٤	-	-	M ذكور	تصليح الآلات الميكانيكية Reparation of Machines and Machine tools.	-١٧
-	-	-	-	-	F اناث			
٥	-	١	٤	-	T المجموع			
١١	٣	٦	٢	-	-	M ذكور	صناعات المعادن النفيسة والجواهر وتصليح الساعات Jewellery manufacture of other precious articles and watch repair	-١٨
-	-	-	-	-	F اناث			
١١	٣	٦	٢	-	T المجموع			
-	-	-	-	-	-	M ذكور	الطباعة والتصوير والرسم والخط والصناعات النفيسة الفنية الاخرى Printing, photography, painting and allied Industries.	-١٩
-	-	-	-	-	F اناث			
-	-	-	-	-	T المجموع			
٥٠	٨	١٨	١٥	٩	-	M ذكور	اعمال البناء والتشييد وتعمير الطرق والمقاولات العمرانية Construction, maintenance of roads and public works.	-٢٠
-	-	-	-	-	F اناث			
٥٠	٨	١٨	١٥	٩	T المجموع			
٢	-	١	١	-	-	M ذكور	التأسيسات الصحية والكهرباء واسالة الماء Sanitary services, water supply and electric power.	-٢١
-	-	-	-	-	F اناث			
٢	-	١	١	-	T المجموع			
٧	١	١	١	٢	٢	M ذكور	البرق والبريد والتلفون والاذاعة Communications (Post, telegraph telephone and radio broadcasting).	-٢٢
-	-	-	-	-	F اناث			
٧	١	١	١	٢	T المجموع			
٦٥	١٥	٢	٣٩	-	٩	M ذكور	السكك الحديدية Railway Transport.	-٢٣
-	-	-	-	-	F اناث			
٦٥	١٥	٢	٣٩	-	T المجموع			
١٨٣	٦٧	٣١	٤٠	٣٧	٨	M ذكور	العاملون في وسائل النقل البرية والمائية والجوية Transport other than railways	-٢٤
٧	-	-	٧	-	F اناث			
١٩٠	٦٧	٣١	٤٧	٣٧	T المجموع			

TABLE NO. 7 - [Continued] Occupations by Administrative Divisions

قضاء الهاشمية *Al-Hashimiyah Qadha*

المجموع العام G. T.	ناحية المدحتية Al-Madhatiya Nahiya		ناحية القاسم Al-Qassim Nahiya		مركز قضاء الهاشمية Al Hashiimiyah Qadha Centr	الجنس Sex.	الحرف Occupations	
	الاريف Rural	الحضر Urban	الاريف Rural	الحضر Urban	الحضر Urban			
٣	٢	-	-	-	١	M ذكور	المصارف والصيرفة والتأمين والوساطة	-٢٥
-	-	-	-	-	-	F اناك	والمحاماة	
٣	٢	-	-	-	١	T المجموع	Banks, Insurance, Brokerage, and legal services.	
٨٦	٤٢	٢	٤٠	١	١	M ذكور	التعليم	-٢٦
١	-	١	-	-	-	F اناك	Educational services.	
٨٧	٤٢	٣	٤٠	١	١	T المجموع		
٢٤	١٤	١	٦	١	٢	M ذكور	الطب والصحة والصيدلة	-٢٧
٥	-	١	٤	-	-	F اناك	Medical and other health services	
٢٩	١٤	٢	١٠	١	٢	T المجموع		
١٦٧	٢٦	٨٣	٤٣	١٣	٢	M ذكور	الخدمات الدينية	-٢٨
١٣	١	١	٨	٣	-	F اناك	Religious services.	
١٨٠	٢٧	٨٤	٥١	١٦	٢	T المجموع		
١٠٩	٣٥	١٦	٣٢	١٠	١٦	M ذكور	موظفو الحكومة والبلديات	-٢٩
-	-	-	-	-	-	F اناك	Government and Municipal services.	
١٠٩	٣٥	١٦	٣٢	١٠	١٦	T المجموع		
٨٣	١٥	٢٠	١٥	١٢	٢١	M ذكور	الشرطة والسجون والاطفاء	-٣٠
-	-	-	-	-	-	F اناك	Police, Jails, and Firemen.	
٨٣	١٥	٢٠	١٥	١٢	٢١	T المجموع		
٧٤٩	١٧٩	١٦٨	٢١٣	١٥٦	٢٢	M ذكور	التجارة (والبيع والشراء عموماً)	-٣١
٢١	٥	٣	١٢	١	-	F اناك	Commerce.	
٧٧٠	١٨٤	١٧١	٢٢٥	١٥٧	٢٢	T المجموع		
-	-	-	-	-	-	M ذكور	الادب والصحافة والفن	-٣٢
-	-	-	-	-	-	F اناك	Art, Literature, and Journalism.	
-	-	-	-	-	-	T المجموع		
٥٠٥	١٠٩	٤١	٢٨١	٤٧	٢٧	M ذكور	الخدمات والمرافق العامة والخاصة	-٣٣
٤١	٩	-	٣٢	-	-	F اناك	Private and Public services.	
٥٤٦	١١٨	٤١	٣١٣	٤٧	٢٧	T المجموع		
١٧	٤	٢	٥	٥	١	M ذكور	المتنوعات	-٣٤
-	-	-	-	-	-	F اناك	Miscellaneous.	
١٧	٤	٢	٥	٥	١	T المجموع		
٢٢٩	٧٣	٦٠	٧٣	١١	١٢	M ذكور	عمال (دون تخصيص)	-٣٥
٣	١	-	٢	-	-	F اناك	Workers (non-specified).	
٢٣٢	٧٤	٦٠	٧٥	١١	١٢	T المجموع		
٧١	١٧	٢٣	١١	١٣	٧	M ذكور	صناع (عمال دون سن العاشرة)	-٣٦
-	-	-	-	-	-	F اناك	Apprentices (workers below 10 years of age).	
٧١	١٧	٢٣	١١	١٣	٧	T المجموع		

اشخاص ذو حرف غير معينة
OCCUPATIONS.
Undesignated.

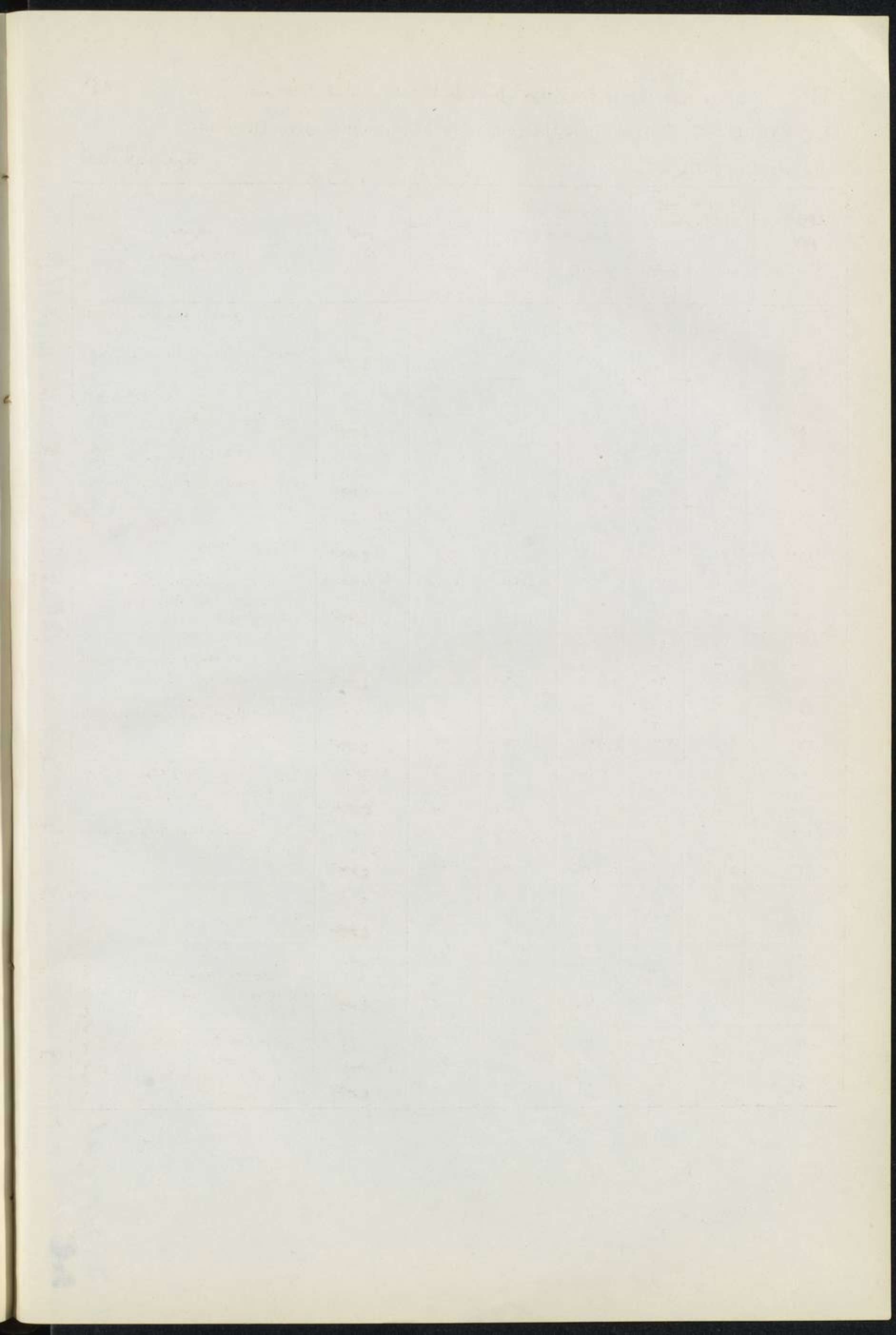

لواء الدليم

GROUPS	فئات السن						المجموع		الجنس Sex	المحلة او القرية Quarter or Village
	٥٩-٥٠ 50-59	٤٩-٤٠ 40-49	٣٩-٣٠ 30-39	٢٩-٢٠ 20-29	١٩-١٠ 10-19	٩-٥ 5-9	TOTAL			
							اجانب Foreign- ners	مراقبون Iraqis.		
						اقل من خمس سنوات Less Than 5 Years of Age				
٨٣	١٩٣	٢١٨	١٥٠	٢٤٥	١٧٤	٢٠٢	٥٤	١٣٢٢	M ذكور	محلة
٧١	٩٢	١٥٧	١٦١	٢٢٣	١٧٣	٢١٤	٢٠	١١٦٦	F اناث	القطانة
١٥٤	٢٨٥	٣٧٥	٣١١	٤٦٨	٣٤٧	٤١٦	٧٤	٢٤٨٨	T المجموع	
٢٤٧	٢٩٧	٤٠٢	٣٣٥	٧٤٢	٦١١	٦٣٢	٣٥	٣٦١٥	M ذكور	محلة
١٦٣	٢٦٩	٤٣١	٤٧٨	٧٦٣	٥٥٣	٦٤٥	١٣	٣٦٩٤	F اناث	العزيفية
٤١٠	٧٦٦	٨٣٣	٨١٣	١٥٠٥	١١٦٤	١٢٧٧	٤٨	٧٣٠٩	T المجموع	قرى Villages
٧٨	١٢٦	١١٢	٧٧	٢١٥	٢٥٤	٢٨٨	-	١٢٩٤	M ذكور	حصيبة
٨٣	١١٢	١٦٢	١٠٤	١٧١	٢٠١	٢٥٨	-	١٢١٨	F اناث	
١٦١	٢٣٨	٢٧٤	١٨١	٣٨٦	٤٥٥	٥٤٦	-	٢٥١٢	T المجموع	
٨٦	٢٠٠	١٨٩	١٠٢	١٧٩	٢٤٨	٣٦٦	-	١٥٤٩	M ذكور	البوخليفة
٧٠	٩٩	٢٢٠	١٦٦	١٦٢	٢١٧	٣٠١	-	١٣٦٩	F اناث	
١٥٦	٢٩٩	٤٠٩	٢٦٨	٣٤١	٤٦٥	٦٦٧	-	٢٩١٨	T المجموع	
٦٥	١٠٠	١٠٣	٣٣	٩٠	١٧٨	٢١٢	-	٩١٠	M ذكور	سجارية
٥٠	٩١	١١٧	٨٠	١١٠	١٥٣	٢٠٨	-	٩٣٥	F اناث	
١١٥	١٩١	٢٢٠	١١٣	٢٠٠	٣٣١	٤٢٠	-	١٨٤٥	T المجموع	
٢٧	٤٣	٤٢	٢٠	٦٠	١٠٥	٩٠	-	٤٦١	M ذكور	السورة
١٧	٣٨	٥٦	٤٧	٥٢	٦٧	٩٢	-	٤٢٧	F اناث	
٤٤	٨١	٩٨	٦٧	١١٢	١٧٢	١٨٢	-	٨٨٨	T المجموع	
٧٦	٨٤	٨٦	٥٢	١٤٢	١٧٣	١٨٦	-	٩٤٦	M ذكور	السورة
٦٧	٩٤	١١٩	٨٤	١٣٦	١٦٧	١٨١	-	٩٦٧	F اناث	صوفية
١٤٣	١٧٨	٢٠٥	١٣٦	٢٧٨	٣٤٠	٣٦٧	-	١٩١٣	T المجموع	
٦١	٧١	٥٧	٤٠	٦٤	١٠٣	١٦٤	-	٦٥٤	M ذكور	الطاش
٣٩	٧٤	٩٦	٨٩	١١٨	١٥١	١٨١	-	٨٤٢	F اناث	
١٠٠	١٤٥	١٥٣	١٢٩	١٨٢	٢٥٤	٣٤٥	-	١٤٩٦	T المجموع	
٣٦	٦٤	٦٢	٤٦	٧٧	١٠٣	١٠٨	-	٥٥٢	M ذكور	رحالية
٢٨	٥٩	٧١	٦٧	٨٥	٩٥	١٠١	-	٥٥٤	F اناث	البوسليمان
٦٤	١٢٣	١٣٣	١١٣	١٦٢	١٩٨	٢٠٩	-	١١٠٦	T المجموع	
٦٠	٧٠	٤٢	٢٨	٦٦	١٢٣	١٧٩	-	٦٨٤	M ذكور	البوريشة
٤٥	٦٧	١٠٣	٧١	٩٧	١٢٣	١٦٦	-	٧٥٣	F اناث	
١٠٥	١٣٧	١٤٥	٩٩	١٦٣	٢٥٦	٣٤٥	-	١٤٣٧	T المجموع	
٣١	٣٥	٤٢	٨	٤٣	٨٦	١٠٨	-	٤٢٥	M ذكور	البوكليب
١٨	٤١	٥٩	٣٧	٤٤	٧٥	١٢٣	-	٤٥٨	F اناث	
٤٩	٧٦	١٠١	٤٥	٨٧	١٦١	٢٣١	-	٨٨٣	T المجموع	

١ - لا يشمل الاشخاص الذين يقل سنهم عن خمس سنوات
٢ - لا يشمل الاشخاص الذين يقل سنهم عن عشر سنوات

Al-Ramadi Qadha

TABLE NO. 1— Population of Quarters or Villages By Age

Al-Ramadi Qadda Center

MARITAL STATUS. (2)				الحالات الزوجية (٢)					الالمام بالقراءة والكتابة (١) LITERACY (1)		AGE	
حالات غير مدينة Unknown	مفترقون Separ- ated	مترملون widow- ed	مطلقون او مطلقات Divorc- ed	متزوجون من اربع Wives Married with 4	متزوجون من ثلاث Wives Married with 3	متزوجون من اثنتين Wives Married with two	متزوجون بواحدة ومزوجات With one wife	عزب Un- Married	اميون Illiterates	يقراون ويكتبون Literates	مجهولو السن Un- Known	٦٠ فا فوق 60 And Over
-	-	١٦	-	٤	٥	٥٠	٤٨٧	٤٣٨	٦٨٩	٤٨٥	-	١١١
-	-	١٠٨	٦	-	-	-	٤٣٨	٢٤٧	٨٨٤	٨٨	-	٩٥
-	-	١٢٤	٦	٤	٥	٥٠	٩٢٥	٦٨٥	٣٨٧٣	٥٧٣	-	٢٠٦
-	-	٢٦	-	٢	٩	٣٨	١١٢٤	١١٤٢	١٨٢٩	١١٨٩	-	٢٨٤
-	١	٣٠٣	١٥	-	-	-	١٢٩٩	٨٩١	٢٧٧٧	٢٨٥	-	٣٠٥
-	١	٣٣٩	١٥	٢	٩	٣٨	٣٣٣٣	٣٠٣٣	٤٦٠٦	٣٨٤١	-	٥٨٩
-	-	١٧	-	-	٣	١٨	٤٢٢	٢٩٢	٩٢١	٧٥	-	١٤٤
-	-	٨٠	-	-	-	-	٤٨٣	١٩١	٩٥٩	١	-	١٢٧
-	-	٩٧	-	-	٣	١٨	٩١٠	٤٨٣	١٨٩٠	٧٦	-	٢٧١
-	-	٢٦	١	١	-	١٦	٥٤٥	٣٤٦	١٠٩٦	٨٧	-	١٧٩
-	-	٩١	٤	-	-	-	٥٧٣	١٨٣	١٠٦٨	-	-	١٣٤
-	-	١١٧	٥	١	-	١٦	١١١٨	٥٢٩	٣٦١٢	٨٧	-	٣١٣
-	-	١٢	-	٢	٧	٢١	٢٩٢	١٨٦	٦٠٤	٩٤	-	١٢٩
-	١	٣٤	-	-	-	-	٣٤٣	١٩٢	١٢٧	١	-	١٢٦
-	١	٤٦	-	٢	٧	٢١	٦٣٩	٣٧٨	١٣٣٠	٩٥	-	٢٥٥
-	-	١٠	-	-	١	١٠	١٣٩	١٠٦	٣٥٨	١٣	-	٧٤
-	-	٢١	١	-	-	-	١٧١	٥٠	٣٣٥	-	-	٥٨
-	-	٤١	١	-	١	١٠	٣١٣	١٦٤	٣٩٦	١٣	-	١٣٢
-	-	٢١	-	-	١	١٣	٣٤٢	٢١٠	٦٩٤	٦٦	-	١٤٧
-	-	٢٧	١	-	-	-	٣٩٩	١٤٧	٦٧٦	-	-	١١٩
-	-	٣٣	١	-	١	١٣	١٤٣١	٣٥٧	١٤٨٠	٦٦	-	٢٦٦
-	-	٥	-	-	١	٩	٢٤٩	١٢٣	٤٦٦	٢٤	-	٩٤
-	-	٥٥	١	-	-	-	٢٧٦	١٧٨	٦٦١	-	-	٩٤
-	-	٦٠	١	-	١	٩	٥٥٥	١٠٣	١١٢٧	٢٤	-	١٨٨
-	-	٦	١	-	١	٨	١٨٠	١٤٥	٢٨٦	٥٨	-	٥٦
-	-	٥٣	-	-	-	-	١٩١	١٠٨	٤٥٢	١	-	٤٨
-	-	٥٩	١	-	١	٨	٣٧٧	٣٥٣	٨٣٨	٥٩	-	١٠٤
-	-	١٦	٢	١	١	١٥	٢٣٧	١١٠	٤٩٢	١٣	-	١١٦
-	-	٤٦	٨	-	-	-	٢٧٨	١٢٢	٥٨٧	-	-	١٧
-	-	٦٢	١٠	١	١	١٥	٥١٥	٢٣٢	١٠٧٩	١٣	-	١٨٧
-	-	١٥	١	-	١	٧	١٤٨	٥٩	٣٠٩	٨	-	٧٢
-	-	٣٢	٥	-	-	-	١٧٨	٤٥	٣٣٥	-	-	٦١
-	-	٤٧	٦	-	١	٧	٣٢٦	١٠٤	٦٤٤	٨	-	١٣٣

1- People Under Five Years of Age Excluded.

2- People Under Ten Years of Age Excluded.

تتمة الجدول الاول - عدد سكان كل محلة او (قرية) حسب

Groups, Literacy and Marital Status

GROUPS	فئات السن						افل من خمس سنوات Less Than 5 Years of Age	المسدد		الجنس Sex	المحلة او القرية Quarter or Village
	٥٩-٥٠ 50-59	٤٩-٤٠ 40-49	٣٩-٣٠ 30-39	٢٩-٢٠ 20-29	١٩-١٠ 10-19	٩-٥ 5-9		TOTAL			
								اجانب Foreigners	عراقيون Iraqis.		
٤٢	٤٢	٢٧	٨	٣١	٥٢	٩٧	-	٣٥٩	M ذكور	الدوار البوعساف	
٢٠	٥٤	٦٥	١٧	٦٣	٧٨	١٠٤	-	٤٥٩	F اناث		
٦٢	٩٦	٩٢	٢٥	٩٤	١٣٠	٢٠١	-	٨١٨	T المجموع		
٢٧	٥٠	٤٧	٢٣	٢٥	٧٤	١٢٤	-	٤٤٣	M ذكور	القطنية	
٢٧	٤٥	٥٤	٤١	٥١	٨٩	١١٩	-	٤٨٣	F اناث		
٦٤	٩٥	١٠١	٦٤	٧٦	١٦٣	٢٤٣	-	٩٢٦	T المجموع		
٤٨	٦٨	٦٤	٢٣	٩٠	١١٤	١٢٢	-	٦٠١	M ذكور	الرحيلة البوشهاب	
٢٣	٥٥	٩٦	٥٠	٨٨	١٣٦	١٣١	-	٦٤٦	F اناث		
٨١	١٢٣	١٦٠	٨٣	١٧٨	٢٥٠	٢٥٣	-	١٢٤٧	T المجموع		
٣٦	٨٦	٦٤	٢٩	٦٧	١٠١	١٥٨	-	٧٤١	M ذكور	حماميات غزوان	
٢٩	٥٧	٩٠	٥٧	٨١	١١٠	١٤١	-	٦٣٥	F اناث		
٦٥	١٤٣	١٥٤	٨٦	١٤٨	٢١١	٢٩٩	-	١٢٥٢	T المجموع		
٣٧	٧٥	٧٢	٢٨	١٠٩	١٤٤	١٣١	-	٧٤١	M ذكور	البوبالي	
٣٦	٦٢	٨٧	٨٧	٩١	١٢١	١٤٨	-	٧٥٧	F اناث		
٧٣	١٣٧	١٥٩	١٢٥	٢٠٠	٢٦٥	٢٧٩	-	١٤٩٨	T المجموع		
٥٠	٧٥	٥٥	١٩	٤٧	١٠٠	١٤٢	-	٥٦٤	M ذكور	الكرطان	
٤٣	٥٩	٨٤	٥٩	٨١	١٢١	١٤٥	-	٦٦٩	F اناث		
٩٣	١٣٤	١٣٩	٧٨	١٢٨	٢٢١	٢٨٧	-	١٢٣٣	T المجموع		
٤٦	٧٩	٨٨	٢٥	٧٦	١٤٧	١٦١	-	٧٢٥	M ذكور	البوعيشة	
٤٨	٦٦	١٠٥	٦٩	١٣٤	١٧٥	١٤٩	-	٨٣٣	F اناث		
٩٤	١٤٥	١٩٣	٩٤	٢١٠	٢٢٢	٣١٠	-	١٥٥٨	T المجموع		
١٢٠	٢٣٨	١٨٨	٨١	١٧٤	٢٣٠	٤١٥	-	١٧٩٤	M ذكور	البوذباب	
٩٠	٢٠٥	٢٨١	١٨٤	٢٤٧	٢٣٤	٤٧٦	-	٢٠٥٧	F اناث		
٢١٠	٤٤٣	٤٦٩	٢٦٥	٤٢١	٦٦٤	٨٩١	-	٣٨٥١	T المجموع		
٦٢	٩٥	٤٦	١٨	٥٢	١٠٨	١٤٥	-	٦٢٠	M ذكور	البوعلى الجاسم	
٤٦	١٠٢	١١٠	٥٣	١٦٢	١٧٣	١٧٠	-	٨٩٦	F اناث		
١٠٨	١٩٧	١٥٦	٧١	٢١٤	٢٨١	٣١٥	-	١٥١٦	T المجموع		
٤٥	٧٩	٤٣	٢٣	٦٦	٧٣	١٥١	-	٥٧٧	M ذكور	النفاطة	
٤٤	٧٤	١٠٦	٥٨	٨٥	١١٤	١٧٧	-	٧٤٨	F اناث		
٨٩	١٥٣	١٤٩	٨١	١٥١	١٨٧	٢٢٨	-	١٣٢٥	T المجموع		
٤٢	٧٠	٥١	١٩	٧٠	٩٩	١٣١	-	٥٦٨	M ذكور	البوعبيد	
٣٦	٦٥	٧٤	٤٩	٩٠	١٠٧	١٣٩	-	٦٢٨	F اناث		
٧٨	١٣٥	١٢٥	٦٨	١٦٠	٢٠٦	٢٧٠	-	١١٩٦	T المجموع		

١ - لا يشمل الاشخاص الذين يقل سنهم عن خمس سنوات *

٢ - لا يشمل الاشخاص الذين يقل سنهم عن عشر سنوات *

Al-Ramadi Qadha

TABLE NO. 1— (Continued) Population of Quarters or Villages By Age

Al-Ramadi Qadha Center

MARITAL STATUS. (2)				الحالات الزوجية (٢)					الامام بالقراءة والكتابة (١) LITERACY (1)		AGE	
حالات غير مبينة Unknown	مفترقون Separated	مترملون widowed	مطلعون او مطلقات Divorced	متزوجون من اربع Married with 4 Wives	متزوجون من ثلاث Married with 3 Wives	متزوجون من اثنتين Married with two Wives	متزوجون بواحدة ومتزوجات Married With one wife	عزب Un - Married	اميون Illiterates	يقراون ويكتبون Literates	مجهولو السن Un - Known	٦٠ فما فوق 60 And Over
-	-	٣	-	-	-	٨	١٤٤	٥٥	٢٤٩	١٣	-	٦٠
-	-	٢٨	-	-	-	-	١٧٣	٧٦	٣٥٥	-	-	٥٨
-	-	٣١	-	-	-	٨	٣١٧	١٣١	٦٠٤	١٣	-	١١٨
-	-	-	١	-	١	٨	١٦٥	٧٠	٣١٩	-	-	٧٣
-	-	٢٤	٢	-	-	-	١٩٢	٥٧	٣٦٤	-	-	٤٧
-	-	٢٤	٣	-	١	٨	٣٥٧	١٢٧	٦٨٣	-	-	١٢٠
-	-	٧	١	١	٢	٢٤	١٩٥	١٣٥	٤٦٠	١٩	-	٦٢
-	-	٢٩	-	-	-	-	٢٣٤	١٠٦	٥١٥	-	-	٥٧
-	-	٤٦	١	١	٢	٢٤	٤٢٩	٢٤١	٩٧٥	١٩	-	١١٩
-	-	٨	-	١	٢	١٧	٢٠٤	١٢٦	٤٣٧	٢٢	-	٧٦
-	-	٤٨	٢	-	-	-	٢٤٦	٨٨	٤٩٣	١	-	٧٠
-	-	٥٦	٢	١	٢	١٧	٤٥٠	٢١٤	٩٣٠	٢٣	-	١٤٦
-	-	٦	-	١	٢	١٧	٢٥٦	١٨٤	٥٧٦	٢٤	-	١٣٥
-	-	٥٨	-	-	-	-	٢٩٦	١٣٤	٦٠٩	-	-	١٢٥
-	-	٦٤	-	١	٢	١٧	٥٥٢	٣١٨	١١٨٥	٣٤	-	٢٦٠
-	-	٥	٢	-	-	٢٧	١٨٩	٩٨	٣٩٨	٢٤	-	٧٦
-	-	٥٠	-	-	-	-	٢٣٥	١١١	٥٢٤	-	-	٧٧
-	-	٥٥	٣	-	-	٢٧	٤٢٤	٢١٦	٩٢٢	٢٤	-	٣٥٣
-	-	٦	-	-	٢	١٣	٢٤٩	١٤٧	٥٤٧	١٧	-	١٠٣
-	-	٥٢	٢	-	-	-	٢٨٧	١٦٨	٦٨٣	١	-	٨٧
-	-	٥٨	٢	-	٢	١٣	٥٣٦	٣١٥	١٢٣٠	١٨	-	١٩٠
-	-	٣٣	٢	٩	٨	٦٦	٦٥٣	٢٧٧	١٣٣٢	٤٧	-	٢٤٨
-	-	١٦٧	٧	-	-	-	٥٤٨	١٢٣	١٥٦٩	١٢	-	٢٤٠
-	-	٢٠٠	١٠	٩	٨	٦٦	١٣٩٨	٦٠٥	٢٩٠١	٥٩	-	٤٨٨
-	-	-	١٠	-	٣	١٥	٢٤٩	٩٠	٤٦٧	٨	-	٩٤
-	-	٥٨	٥	-	-	-	٢٩٨	١٩٢	٢٢٦	-	-	٨٠
-	-	٥٨	١٥	-	٣	١٥	٥٤٧	٢٨٢	١١٩٣	٨	-	٢٨٤
-	-	١٤	-	-	٢	١١	٢٢٨	٩٨	٤٢٣	٣	-	٩٧
-	-	٧٥	-	-	-	-	٢٦٤	١٣٥	١٧٥	-	-	٩٠
-	-	٧٢	-	-	٢	١١	٤٩٢	٢٣٣	٩٩٤	٣	-	١٨٧
-	-	١٤	-	-	-	١٧	١٨٠	١٢٧	٤٢١	١٦	-	٨٦
-	-	٣٥	١	-	-	-	٣٠٤	٢٢١	٤٨٩	-	-	٦٨
-	-	٦٧	١	-	-	١٧	٣٨٤	٢٥١	٩١٠	١٦	-	١٥٤

1- People Under Five Years of Age Excluded.

2- People Under Ten Years of Age Excluded.

GROUPS	فئات السن						اقل من خمس سنوات Less Than 5 Years of Age	العدد		الجنس Sex	المحلة او القرية Quarter or Village
	٥٩-٥٠ 50-59	٤٩-٤٠ 40-49	٣٩-٣٠ 30-39	٢٩-٢٠ 20-29	١٩-١٠ 10-19	٩-٥ 5-9		TOTAL			
								اجانب Foreigners	مراقبون Iraqis.		
٤٢٥	١١٦١	١٠٢٨	١٢٧٢	١٢٧٨	١٠٤٦	١٠٦٣	١٤٩٤	٦٢١٤	M ذكور	معسكر سن الذبان	
٢٤٧	٤٦٧	٧٨٧	٧٨٧	١١٧١	٩٣٩	١٠٢٢	١٢٤٥	٤٥٣١	F اناث		
٦٧٢	١٦٢٨	١٨١٥	٢٠٥٩	٢٤٤٩	١٩٨٥	٢٠٨٥	٢٧٣٩	١٠٧٤٥	T المجموع		
٢٤	٨٤	٩٨	٩٥	٧٦	٥٤	٧٤	٣	٥٢٦	M ذكور	الربطبة	
١٣	٢٦	٤٩	٥٨	٥٤	٨٠	٧٢	٥	٣٦٢	F اناث		
٣٧	١١٠	١٤٧	١٥٣	١٣٠	١٣٤	١٤٦	٨	٨٨٨	T المجموع		
٢٩	١٢٤	١٨٥	٢٣٢	١٢٩	١٩	٢٢	١١٤	٦٣٥	M ذكور	ايح ٢ H2	
-	٣	٢١	١٢	١٥	٢٢	٣٥	٧	١٠٨	F اناث		
٢٩	١٢٧	٢٠٦	٢٤٤	١٤٤	٤١	٥٧	١٢١	٧٤٣	T المجموع		
٤٩	١٧٧	٢٤٥	٢٥٠	١٢٦	٢٨	٣٠	٧٤	٨٥٣	M ذكور	ايح ٣ H3	
٤	٤	١٦	٢٢	١٦	١٨	٢٧	٣	١٠٩	F اناث		
٥٣	١٨١	٢٦١	٢٧٢	١٤٢	٤٦	٥٧	٧٧	٩٦٢	T المجموع		
٢٢٩	٥٨٠	٥٦٦	٣٥٧	٦٤٧	٨٢٣	١٠٢٠	٣٦	٤٨٦٠	M ذكور	مجموعة قري (٣)	
٢٣٦	٤٥١	٦٠٦	٤٧٤	٧١٤	٨٥٠	١٠٤٧	٧	٤٨٧٢	F اناث		
٥٧٥	١٠٣١	١١٧٢	٨٣١	١٣٦١	١٦٨٣	٢٠٦٧	٤٣	٩٧٣٢	T المجموع		
٢٢٧١	٤٤٦٦	٤٢٢٢	٣٤١٣	٤٩٨٦	٥٤٨٠	٦٥٢١	١٨١٠	٣٣١٠٩	T. M	مجموع الذكور	
١٦١٢	٢٩٢١	٤٢٢٢	٣٤٦١	٥١٠٤	٥٤٥٢	٦٥٧٢	١٣٠٠	٣١١٧٦	T. F	مجموع الاناث	
٣٨٨٤	٧٣٩٧	٨٤٤٤	٦٨٧٤	١٠٠٩٠	١٠٩٣٢	١٣٠٩٣	٣١١٠	٦٤٢٨٥	G. T	المجموع العام	

- ١ - لا يشمل الاشخاص الذين يقل سنهم عن خمس سنوات
٢ - لا يشمل الاشخاص الذين يقل سنهم عن عشر سنوات
٣ - ان هذه المجموعة تضم (٢٥) قرية وجماعة اهمها :-

- ٢ - ابو غانم ونفوسها (١٥٥٥ + ١٤٦٦) = ٣٠١
٦ - ابو الجبر واليو كليب ونفوسها (١٤٥٥ + ١٥٨٨) = ٣٠٣
١٠ - كرعولية ونفوسها (١٦٣٣ + ١٦٢٢) = ٣٢٥
١٤ - ابو حجش ونفوسها ونفوسها (١٢٨٨ + ١١٣٣) = ٢٤١
١٨ - ابو فراج ونفوسها (٣٤١١ + ٣٦٢٢) = ٧٠٤

- ١ - الدشة ونفوسها (٣٧٦٦ + ٣٦٧٣) = ٧٤٣
٥ - الحوز ونفوسها (١٦٧٧ + ١٧١١) = ٣٣٨
٩ - زكورة ونفوسها (١٤١١ + ١٧٨٨) = ٣١٩
١٣ - ابو سودة النماله ونفوسها (٣٢١١ + ٣٤٧٧) = ٦٦٨
١٧ - الجهالات ونفوسها (١٦٢٢ + ١٩٨٨) = ٣٦٠

Al-Ramadi Qadha TABLE NO. 1—(Continued) Population of Quarters or Villages By Age

Al-Ramadi Qadha Center

MARITAL STATUS. (2)				الحالات الزوجية (٢)					الالمام بالقراءة والكتابة (١) LITERACY (1)		AGE	
حالات غير مدينة Unknown	مفترقون Separ- ated	مترملون widow- ed	مطنون او مطلقات Divorc- ed	متزوجون من اربع Wives Married with 4	متزوجون من ثلاث Wives Married with 3	متزوجون من اثنتين Wives Married with tow	متزوجون بواحدة ومتزوجات With one wife Married	عزيب Un - Married	اميون Illiterates	يقراون ويكتبون Literates	مجهولو السن Un - Known	٦٠ فأ فوق 60 And Over
-	-	١٠١	٦	١	٢	٤٠	٢٩٩٣	٢٤٥٦	٤١٢٧	٢٥١٨	-	٤٣٥
-	-	٤١	١١	-	-	-	٢٦٧٢	١٠٩١	٤٠٩٧	٦٥٧	-	٣٥٦
-	-	١٤٢	١٧	١	٢	٤٠	٥٦٦٥	٣٥٤٧	٨٢٢٤	٣١٧٥	-	٧٩١
١	-	-	-	-	١	١٢	٢٢٠	١٦٧	٢٩٨	١٥٧	-	٢٤
-	-	١٧	-	-	-	-	١٤٣	٥٥	٢٩١	٤	-	١٥
١	-	١٧	-	-	١	١٢	٢٦٣	٢٢٢	٥٨٩	١٦١	-	٢٩
-	-	١	-	-	-	٧	٣٢٤	٣٧٦	٤٩٩	٢٢٨	-	٩
-	-	١	-	-	-	-	٤٢	١٥	٧٤	٦	-	٧
-	-	٢	-	-	-	٧	٢٦٦	٣٩١	٥٧٣	٢٣٤	-	١٦
-	-	١	١	١	٢	٢٢	٤٣٩	٤٠٣	٦٢٩	٢٦٨	-	٢٢
-	-	٢	-	-	-	-	٤٩	١٦	٧٧	٩	-	٥
-	-	٣	١	١	٢	٢٢	٤٨٨	٤١٩	٧٠٥	٢٧٧	-	٢٧
-	-	٥٩	٧	١	٢	٨٧	١٨٠٤	١٠٨٢	٣٥٥٦	٣٢٠	-	٥٥٤
-	-	٢٠٣	١١	-	-	-	١٨٩٤	٣٧٤	٢٨٢٠	١٢	-	٥٠١
-	-	٢٦٢	١٨	١	٣	٨٧	٣٦٩٨	١٨٥٦	٧٣٧٦	٣٣٢	-	١٠٥٥
١	-	٤٣٨	٣٧	٢٥	٦٠	٦٤٢	١٢٦٦٧	٩٠٤٨	٢٢٥٩٢	٥٨٠٦	-	٣٥٦٠
-	٢	١٩٠٤	٨٢	-	-	-	١٢٦٢٥	٥٨٣٩	٦٤٨٢٦	١٠٧٨	-	٣١٢١
١	٢	٢٣٤٢	١١٩	٢٥	٦٠	٦٤٢	٣٥٢٩٢	١٤٨٨٧	٧٤٤١٨	٦٨٨٤	-	٦٦٨١

1- People Under Five Years of Age Excluded.

2- People Under Ten Years of Age Excluded.

3- This group includes 25 Villages 20 of which with a population of more than 200 Persons and the rest are of less than 200 Persons.

٤ - ابو علوان ونفوسها (٣١٤٤ + ٢٨٠٥) = ٦٩٤

٨ - زويغير ونفوسها (١٢٦٦ + ١٦٠٥) = ٢٨٦

١٢ - ابو همزيم ونفوسها (٢٠٥٥ + ٢٣٥٥) = ٤٤٠

١٦ - ابو فهلة ونفوسها (٢٣٣٣ + ٢٤٠٥) = ٤٧٣

٢٠ - ابيج ونفوسها (٤٩١١ + ١٤٢٢) = ٦٣٣

٣ - ابو محل ونفوسها (٩٨٥ + ١٢٤٤) = ٢٢٢

٧ - ابو طيبان ونفوسها (٣٤٧٥ + ٣٦٦٦) = ٧١٣

١١ - الملاحمة ونفوسها (٣٠٦٦ + ٣٠٧٥) = ٦١٣

١٥ - الزوية ونفوسها (١٩٥٥ + ١٩٤٤) = ٣٨٩

١٩ - ابو نمر ونفوسها (٢٧٣٣ + ٣٣٦٦) = ٦٠٩

الجدول الاول - عدد سكان كل محلة او (قرية) حسب

Groups, Literacy and Marital Status

GROUPS	فئات السن						المعد		الجنس Sex	المحلة او القرية Quarter or Village
	٥٩-٥٠ 50-59	٤٩-٤٠ 40-49	٣٩-٣٠ 30-39	٢٩-٢٠ 20-29	١٩-١٠ 10-19	٩-٥ 5-9	اقل من خمس سنوات Less Than 5 Years of Age	اجانب Foreigners		
٧٩ ٦٣ ١٤٢	٩٥ ١١٨ ٢١٣	٩٦ ١٤٣ ٢٣٩	٨٣ ١٥١ ٢٣٤	١٩٥ ٢٣٦ ٤٣١	٢٢٣ ١٧٤ ٣٩٧	٢٤٠ ٢٢٨ ٤٦٨	-	١٠٩٩ ١١٩٥ ٢٢٩٤	M ذكور F اناث T مجموع	محلة القلعة - ١
٤٤ ٤٠ ٨٤	٥٨ ٧٠ ١٢٨	٥٥ ٨٨ ١٤٣	٤٨ ١٢٠ ١٦٨	١٣٨ ١٣١ ٢٦٩	١١٤ ١١٠ ٢٢٤	١٤٤ ١١٢ ٢٥٧	-	٦٦٦ ٧٥٠ ١٤١٦	M ذكور F اناث T المجموع	محلة الشرقية - ٢
٣٨ ٤٧ ٨٥	٤٨ ٧١ ١١٩	٤٠ ٥٨ ٩٨	٥٠ ٦٤ ١١٤	١٠٥ ١١٦ ٢٢١	١٠٢ ٩٠ ١٩٢	٩٧ ٧٩ ١٧٦	-	٥٣٢ ٥٨٨ ١١٢٠	M ذكور F اناث T المجموع	محلة الغربية قرى Villages - ٣
٩٦ ١١٠ ٢٠٦	١٣٤ ٢٢٢ ٣٥٦	١١٦ ٢٩٨ ٤١٤	٦٧ ٢٥٥ ٣٢٢	١٨٣ ٢٦١ ٥٤٤	٣٩٣ ٢٨٧ ٧٨٠	٤٩٨ ٤٢٨ ٩٣٦	-	١٦٧٨ ٢٢٩٣ ٣٩٧١	M ذكور F اناث T المجموع	كبيسة - ٤
٣١ ٢٥ ٥٦	٦٦ ٦٨ ١٣٤	٥٠ ١٠٣ ١٥٣	٢١ ٥٥ ٧٦	٣١ ٧٦ ١٠٧	٧٣ ١٢٠ ١٩٣	١١٦ ١٣٥ ٢٥١	-	٤٧٤ ٦٥١ ١١٢٥	M ذكور F اناث T المجموع	الزوية - ٥
٣٠ ٢٠ ٥٠	٤٢ ٤٤ ٨٦	٥٧ ٦٥ ١٢٢	٣٨ ٤٢ ٨٠	٦١ ٥٣ ١١٤	٨١ ٧٦ ١٥٧	٧٤ ٩١ ١٦٥	-	٤٥٤ ٤٣٧ ٨٩١	M ذكور F اناث T المجموع	المحمدي - ٦
٢٣٠ ٢٣١ ٤٦١	٢٤٠ ٢٨١ ٧٢١	٢٧٥ ٤٨٧ ٧٦٢	٢٠٨ ٤٨٣ ٦٩١	٤٩٢ ٦٣٩ ١١٣١	٥٦١ ٧٨٠ ١٣٤١	٧٧٢ ٨٧٥ ١٦٤٧	-	٣٣٦٠ ٤٣٠١ ٧٦٦١	M ذكور F اناث T المجموع	مجموعة قرى (٣) - ٧
٥٤٨ ٥٣٦ ١٠٨٤	٧٨٣ ٩٧٤ ١٧٥٧	٦٨٩ ١٢٤٢ ١٩٣١	٥١٥ ١١٧٠ ١٦٨٥	١٢٠٥ ١٦١٢ ٢٨١٧	١٥٤٧ ١٧٣٧ ٣٢٨٤	١٩٤١ ١٩٤٩ ٣٨٩٠	-	٨٢٦٣ ١٠٢١٥ ١٨٤٧٨	T. M مجموع الذكور T. F مجموع الاناث G. T المجموع العام	

- ١ - لا يشمل الاشخاص الذين يقل سنهم عن خمس سنوات
٢ - لا يشمل الاشخاص الذين يقل سنهم عن عشر سنوات
٣ - ان هذه المجموعة تضم (٥٦) قرية وجماعة اهمها :-

- ٢ - مصخن ونفوسها (٨٢٣ + ١١٨) = ٢٠٠
٦ - وسيطة ونفوسها (١٠٢٢ + ١٣٩) = ٢٤١
١٠ - الكطينية ونفوسها (٩٦٦ + ١٦٤) = ٢٦٠

- ١ - بصاير ونفوسها (١٣٠ + ١٤٦) = ٢٧٦
٥ - الكطينية والعلية ونفوسها (١٤٥ + ٢٢) = ٣٤٧
٩ - الجبيل ونفوسها (١٤٣ + ٦٦) = ٢٠٩

TABLE NO. 1— Population of Quarters or Villages By Age

Hit Nahiya

MARITAL STATUS. (2)				الحالات الزوجية (٢)					الامام بالقراءة والكتابة (١) LITERACY (1)		AGE	
حالات غير مينة Unknown	مفترقون Separated	مترملون widowed	مطلقون او مطلقات Divorced	متزوجون من اربع Married with 4 Wives	متزوجون من ثلاث Married with 3 Wives	متزوجون من اثنتين Married with two Wives	متزوجون بواحدة او متزوجات Married With one wife	عزوب Un - Married	اميون Illiterates	يقراون ويكتبون Literates	مجهولو السن Un - Known	٦٠ فا فوق 60 And Over
-	-	١٢	١	-	١ ٧	٢٨	٣٣٨	٢٥٠	٥٩٥	٢٦٤	-	٨٨
-	-	١٠٠	٧	-	-	-	٤٤٤	٢٤٢	٩٤٣	٢٤	-	٨٢
-	-	١١٢	٨	-	٧	٢٨	٨٧٢	٤٩٢	١٥٣٨	٢٨٨	-	١٧٠
-	-	١٢	١	-	١	٥	٢٠٩	١٨٠	٣٤٣	١٧٩	-	٦٥
-	-	١٠١	٦	-	-	-	٢٧٥	١٤٥	٦٢١	١٦	-	٧٨
-	-	١١٣	٧	-	١	٥	٤٨٤	٣٢٥	٩٦٤	١٩٥	-	١٤٣
-	-	-	٣	-	-	١٤	١٥١	١٦٥	٢٦٩	١٦٦	-	٥٢
-	-	٧٨	٦	-	-	-	١٩٨	١٣٧	٤٩٢	١٧	-	٦٣
-	-	٧٨	٩	-	-	١٤	٣٤٩	٣٠٢	٧١٦	١٨٣	-	١١٥
-	-	١٤	٨	-	-	١٧	٥٠٨	٢٤٠	١٠٤٨	١٢٢	-	١٩١
-	١	٢٦٣	٣٦	-	-	-	٨٦١	٢١٧	١٨٦٠	٥	-	٢٣٢
-	١	٢٧٧	٤٤	-	-	١٧	١٣٦٩	٥٥٧	٢٩٠٨	١٣٧	-	٤٢٣
-	-	٨	١	-	١	١١	٢١٢	٥٢	٣٥٤	٤	-	٨٦
-	-	٥١	٢	-	-	-	٢٦٢	٨١	٥١٦	-	-	٦٩
-	-	٥٩	٣	-	١	١١	٤٧٤	١٣٣	٨٧٠	٤	-	١٥٥
-	-	٣	٢	-	١	٨	١٨٨	٩٧	٣٣٣	٤٧	-	٧١
-	-	٢٩	٢	-	-	-	١٧١	٦٨	٣٤٦	-	-	٤٦
-	-	٣٢	٤	-	١	٨	٦٥٩	١٦٥	٦٧٦	٤٧	-	١١٧
-	-	٣٨	٤	٢	٧	١٠١	١١٩٠	٦٨٥	٢١٩٨	٢٩٠	-	٤٨٢
-	-	٥٣٣	١٧	-	-	-	١٦١٥	٦٧٦	٢٤١٨	٨	-	٤٢٥
-	-	٣٧٣	٢١	٢	٧	١٠١	٢٨٠٥	٣١٤٤	٥٦١٦	٣٩٨	-	٩٠٧
-	-	٨٧	٢٠	٢	١٧	١٨٤	٢٧٩٦	١٦٦٩	٥١٤٠	١١٨٢	-	١٠٣٥
-	١	٩٥٧	٦٧	-	-	-	٢٨٢٦	١٦٦٩	٨١٩٦	٧٠	-	٩٩٥
-	١	٣٠٤٤	٦٩	٢	١٧	٣٨١	٦٦٢٢	٣٣٣٨	١٣٣٣٦	١٢٥٢	-	٢٠٣٠

1 - People Under Five Years Of Age Excluded.

2 - People Under Ten Years Of Age Excluded.

3 - This group includes 56 Villages 11 of which with a population of more than 200 Persons and the rest are of less than 200 persons.

٤ - عين الارنب والخضر و نفوسها (١٧٢٥ + ٢٣٩٦) = ٤١١

٨ - الدرستانية والمجنونة و نفوسها (١٢٨٥ + ١١٧٥) = ٢٤٥

٣ - جبه و نفوسها (٢٨٦٥ + ٢٩٦٦) = ٥٨٣

٧ - المشهد والقصر و نفوسها (٩١٥ + ١٢٨٨) = ٢١٩

١١ - الحسينية والجزري و نفوسها (١٣١٥ + ١٦٥٥) = ٢٩٦

جدول الثاني - تصنيف السكان حسب العاهات
Infirmities and Type of Residence

قضاء الرمادي
مركز قضاء الرمادي

عدد العائلات Number of families	العاهات Infirmities										المجموع Total		الجنس Sex	القرية Quarter or Village
	Miscellaneous	Having more than one infirmity	Lame and Helpless	ذو أكثر من عاهة	مشلول الجسم أو احد لا طرف أو منقعد Totally or partially paralyzed	مجنون أو معتوه Insane and feeble minded	أعمور Blind of one eye	أكم Dumb	أعمى Totally Blind	أعمى Deaf	أجانب Foreigners	مهاجرين Iraqis		
١١	١	١	٧	١	١	٢٤	٢	١٢	١	٥٥	١٢٢٢	M ذكور	محلة	
١	١	١	٧	١	١	٨	١	٦	١	٢٠	١١٦٦	F إناث	القطانة	
١٨٦	١٢	١	٧	١	١	٢٢	٢	١٨	١	٧٤	٢٤٨٨	T المجموع		
٧٢٢	٣٤	١	٢٠	٥	٢	٨٨	٢	٤٢	٦	٢٥	٣٦١٥	M ذكور	محلة	
٧٢٢	٦	١	٤	٦	١	٤٣	٢	٣٤	١	١١	٣٦٦٤	F إناث	العزيزية	
٧٢٢	٤٠	١	٣٤	٨	٢	١٣٢	٦	٧٨	٦	٤٨	٧٣٠٩	T المجموع	قرى Villages	
١٨	١٨	٢	١١	٢	١	٤٥	٢	٢٢	٥	-	١٢٩٤	M ذكور	حصيبة	
١٨	٢	١	٥	٥	١	٢١	١	٢٥	١	-	١٢١٨	F إناث		
١٨	٢١	٢	١١	٧	١	٦٦	٢	٤٧	٥	-	٢٥١٢	T المجموع		
٢٦	١١	٢	٦	-	٥	٢٦	١	٩	٤	-	١٥٤٩	M ذكور	البوخليفة	
٢٦	٤	٢	١	-	٣	١١	-	١٠	-	-	١٣٦٩	F إناث		
٢٦	١٥	٤	٦	-	٥	٣٧	١	١٩	٤	-	٢٩١٨	T المجموع		
٧	٨	١	١٠	٤	-	٢٠	-	١٢	-	-	٩١٠	M ذكور	سجارية	
٧	١	١	٢	٤	-	٥	-	٧	-	-	٩٣٥	F إناث		
٧	٩	٢	١١	٨	١	٢٥	-	١٩	-	-	١٨٤٥	T المجموع		
١٩	٢	-	٣	٢	١	٦	١	٦	١	-	٤٦١	M ذكور	السورة	
١٩	١	-	١	-	١	٢	-	٢	١	-	٤٢٧	F إناث		
١٩	٣	١	٥	٢	١	٨	١	٨	٢	-	٨٨٨	T المجموع		
١١٥	١	٢	٢	-	-	٢	١	١٣	٢	-	٩٤٦	M ذكور	البيوسورة	
١١٥	-	٢	٢	-	-	٢٦	٢	٢٠	١	-	٩٦٧	F إناث	صوفية	
١١٥	١	٢	٦	-	-	٢٩	٤	٢٣	٣	-	١٩١٣	T المجموع		
١	٥	٢	٢	٢	-	٩	١	٩	-	-	٦٥٤	M ذكور	الطاش	
١	٦	١	٢	١	-	٢	-	١	-	-	٨٤٢	F إناث		
١	١١	٢	٥	٢	-	١١	١	١٠	-	-	١٤٩٦	T المجموع		
١٢٢	٢	-	٢	٢	-	١٠	٢	٨	-	-	٥٥٢	M ذكور	رحالية	
١٢٢	٢	-	٢	٢	-	٢	٢	١٣	-	-	٥٥٤	F إناث	البوسليمان	
١٢٢	٥	-	٢	٤	-	١٣	٥	٢١	-	-	١١٠٦	T المجموع		
٤١	١	-	٢	٢	-	٤	-	١٠	٢	-	٦٨٤	M ذكور	البوريشة	
٤١	-	-	-	-	-	١	١	٥	٢	-	٧٥٣	F إناث		
٤١	١	-	٢	٢	-	٥	١	١٥	٤	-	١٤٣٧	T المجموع		
٤٠	-	١	-	٢	-	١٤	-	٤	١	-	٤٢٥	M ذكور	البوكليب	
٤٠	١	١	-	-	-	٨	-	٤	١	-	٤٥٨	F إناث		
٤٠	١	٢	-	٢	-	٢٢	-	٨	٢	-	٨٨٣	T المجموع		

وسائل النقل البرية والوائية Means of transportation	المدارس Schools	الوزارات الدينية Religious Institutions	الوزارات العامة Public Institutions	الوزارات الحكومية Government Institutions	أكواخ صراف جرادينغ دامات بناكل نيم بيوت شمر اعراب Huts, etc.		الدور المأهولة باكثر من طائة واحدة Multi-family houses (1)			دور ليين Mud-houses		عمارات Houses and		
					عدد التنبوس Number of persons	عدد السائلات Number of families	عدد التنبوس Number of persons	عدد السائلات Number of families	عدد التنبوس Number of persons	عدد السائلات Number of families	عدد التنبوس Number of persons	عدد السائلات Number of families	عدد التنبوس Number of persons	عدد السائلات Number of families
-	-	-	61	672	2	2	630	-	-	-	-	510	-	
-	-	-	1	-	2	2	106	-	-	-	-	270	-	
-	-	-	17	272	0	2	110	70	26	-	-	1011	-	
2	2	2	60	261	77	38	771	-	-	-	-	330	-	
1	1	1	10	6	38	38	231	-	-	-	-	081	-	
3	3	3	66	661	161	161	666	260	261	-	-	613	-	
-	-	-	2	-	221	221	-	-	-	31	-	00	-	
-	-	-	3	-	221	221	-	-	-	32	-	70	-	
-	-	-	7	-	232	232	-	-	-	72	7	701	-	
-	-	-	1	-	231	231	-	-	-	7	-	211	-	
-	-	-	-	-	261	261	-	-	-	6	-	26	-	
-	-	-	1	-	062	382	-	-	-	61	2	002	-	
-	-	-	-	-	267	-	-	-	-	-	-	71	-	
-	-	-	-	-	216	-	-	-	-	-	-	22	-	
-	-	-	-	-	607	612	-	-	-	-	-	62	-	
-	-	-	-	-	223	-	-	-	-	-	-	62	-	
-	-	-	-	-	662	-	-	-	-	-	-	72	-	
-	-	-	-	-	127	021	-	-	-	-	-	76	-	
-	-	-	-	-	136	-	-	-	-	-	-	200	-	
-	-	-	-	-	226	-	-	-	-	-	-	322	-	
-	-	-	-	-	321	222	-	-	-	-	-	622	-	
-	-	-	-	-	206	-	-	-	-	-	-	2	-	
-	-	-	-	-	237	-	-	-	-	-	-	-	-	
-	-	-	-	-	3631	022	-	-	-	-	-	2	-	
-	-	-	-	1	701	-	-	-	-	63	-	632	-	
-	-	-	-	-	202	-	-	-	-	03	-	212	-	
-	-	-	-	1	062	001	-	-	-	67	62	706	-	
-	-	-	6	-	230	-	-	-	-	-	-	321	-	
-	-	-	11	-	706	-	-	-	-	-	-	321	-	
-	-	-	71	-	0011	761	-	-	-	-	-	762	-	
-	-	-	-	-	202	-	-	-	-	-	-	27	-	
-	-	-	-	-	272	-	-	-	-	-	-	07	-	
-	-	-	-	-	022	721	-	-	-	-	-	701	-	

1 - This corresponds to tenements.

عدد المساكن Number of families	دوره قصور، buildings	الامراض Infirmities										المدد Total		المحلة أو القرية Quarter or Village	الجنس Sex
		متنوع Miscellaneous	المشروبات Having more than one infirmity	ذو أكثر من مائة Lame and Helpless	أصعب اصبرج أو أصعب	منهول الجسم أو هذا الإطار أو أو مقعد Totally or partially paralyzed	جنون أو معتوه Insane and feeble-minded	أعمى Blind of one eye	أبكم Dumb	أعمى Totally Blind	أصم Deaf	أجانب Foreigners	أهالي Iraqis		
٢٣	-	-	-	١	-	٧	١	٢	-	-	٣٥٩	٤٥٩	M ذكور F إناث المجموع T	الدوار البوعساف	-١٢
٢٩	-	٦	-	٦	-	١٢	١	١	٢	-	٤٤٢	٤٨٢	M ذكور F إناث المجموع T	القطنية	-١٣
٢٢	-	١	-	٦	-	٩	١	٦	١	-	٦٠١	٦٤٦	M ذكور F إناث المجموع T	الرميلة البوشهاب	-١٤
١١	-	-	-	٧	-	١٢	-	١٠	-	-	٦١٧	٦٣٥	M ذكور F إناث المجموع T	حماميات غزوان	-١٥
٤٢	-	١	٦	١١	-	٣٠	٢	٢٠	١	-	٧٤١	٧٥٧	M ذكور F إناث المجموع T	البوبالي	-١٦
١٦	-	٦	٦	٨	-	٨	-	١٢	-	-	٥٦٤	٦٦٩	M ذكور F إناث المجموع T	الكرطان	-١٧
١٨	-	٥	١	١	-	١٩	-	٩	-	-	٧٢٥	٨٣٢	M ذكور F إناث المجموع T	البوعيشة	-١٨
٢٣٦	١٦	٤	٢	١٢	٧	٥٤	-	٢٢	٦	-	١٧٩٤	٢٠٥٧	M ذكور F إناث المجموع T	البوزياب	-١٩
٢٧	-	٥	٣	٣	-	١٢	-	٧	٢	-	٦٢٠	٨٩٦	M ذكور F إناث المجموع T	البوعلي الجاسم	-٢٠
١٢	-	٦	٦	٢	٥	٨	١	١١	١	-	٥٧٧	٧٤٨	M ذكور F إناث المجموع T	النفاطة	-٢١
٤	-	٦	-	٧	٢	١٠	١	٩	-	-	٥٦٨	٦٢٨	M ذكور F إناث المجموع T	البوعبيد	-٢٢
		٧	-	٨	٢	١٧	١	٣٤	-	-	١١٩٦				

وسائل النقل البرية، والمائية Means of transportation	المدارس Schools	المؤسسات الدينية Religious Institutions	المؤسسات الاهلية Public Institutions	المؤسسات الحكومية Government Institutions	اكواخ صرافيف جراديف دامت بنياكل بيوت شعر صرافيف Huts etc.		الدور للاهولة باكثر من عائلة واحدة Multi-family houses (1)			دور لين Mud-houses		عمارات Houses and
					عدد التبروس Number of persons	عدد العائلات Number of families	عدد التبروس Number of persons	عدد العائلات Number of families	عدد التبروس Number of persons	عدد العائلات Number of families	عدد التبروس Number of persons	
-	-	-	-	-	٢٠٦	-	-	-	-	-	-	٥٥
-	-	-	-	-	٢٧٦	-	-	-	-	-	-	٦٨
-	-	-	-	-	٥٧٤	٣١١	-	-	-	-	-	٤٤١
-	-	-	٦	-	٨٨٦	-	-	-	-	-	-	٦٤
-	-	-	٥	-	٢٠٣	-	-	-	-	-	-	٥٨
-	-	-	٧	-	٠٧٨	٤٤١	-	-	-	-	-	٧٨١
-	-	-	-	-	٤٣٥	-	-	-	-	-	-	٥٥
-	-	-	-	-	٦٨٥	-	-	-	-	-	-	٣٨
-	-	-	-	-	٧١١١	١٣٤	-	-	-	-	-	٦٤١
-	-	-	-	-	٢٧٥	-	-	-	-	-	-	٥٤
-	-	-	-	-	٠١٤	-	-	-	-	-	-	٥٤
-	-	-	-	-	٤٦١١	٤٨١	-	-	-	-	-	٤٠
-	-	-	-	-	٨٤٤	-	-	-	-	-	-	٣١١
-	-	-	-	-	٣٤٤	-	-	-	-	-	-	٤٤١
-	-	-	-	-	٤٤٤١	-	-	-	-	-	-	٨٤
-	-	-	-	-	٧١٤	-	-	-	-	٧١	-	٤٤
-	-	-	-	-	٨٤٤١	٤٤٤	-	-	-	٠٣	٧	٤٥
-	-	-	٧	-	٣٥٤	-	-	-	-	-	-	٤٤
-	-	-	٧	-	٤٤٨	-	-	-	-	-	-	٤٧
-	-	-	٤٤	-	٤٤٤١	٤٤٤	-	-	-	-	-	٤٤٤
-	-	-	١	-	١٨٤١	-	-	-	-	-	-	٤٤٥
-	-	-	-	-	٨٤٥١	-	-	-	-	-	-	٤٤٠
-	-	-	١	-	٧٤٧٤	١١٥	-	-	-	-	-	٤٧٤
-	-	-	-	-	٤٥٥	-	-	-	-	-	-	٤٤
-	-	-	-	-	٥١٧	-	-	-	-	-	-	٤٧
-	-	-	-	-	١٨٤٤١	٤٤٤	-	-	-	-	-	٥٣١
-	-	-	-	-	٤٥٥	-	-	-	-	-	-	٤٤
-	-	-	-	-	٣١٨	-	-	-	-	-	-	٣٤
-	-	-	-	-	٥٤٤١	٤٤٠	-	-	-	-	-	٤٠
-	-	-	٢	-	٨٥٥	-	-	-	-	-	-	٤
-	-	-	-	-	٤٤٤	-	-	-	-	-	-	٤
-	-	-	٤	-	٤٨٤١	٤٤٤	-	-	-	-	-	٤٨٤١

1 - This corresponds to tenements.

دورة قصور، buildings	العاهات Infirmities										العدد Total		الجنس Sex	المحلة او القرية Quarter or Village
	عدد العائلات Number of families	Miscellaneous	المتنوعات	ذو اكثر من عاهة Having more than one infirmity	Lame and Helpless او اجزاء منها او اصحج او اعرج	مشلول الجسم او احد الاطراف او مقعد Totally or partially paralyzed	مجنون او معتوه Insane and feeble minded	عمور Blind of one eye	ابكم Dumb	اصمى Totally Blind	اهم Deaf	اجانب Foreigners		
	٢٥	٣١	٤٣	١	٦٦	١	٦٠	٤	١٠	٧	١٤٩٤	٦٢١٦	M ذكور	معسكر
				١	٦	-	٤٤	-	١٦	-	١٢٤٥	١٤٥٤	F اناث	سن الذبان
١٤٣٦				٤	٥	١	٢٠١	٤	٤٦	٧	٢٧٣٩	١٠٧٤٥	T المجموع	
	٦	-	-	-	-	-	٩	-	-	-	٢	٥٢٦	M ذكور	الربطبة
	-	-	-	-	-	-	-	-	١	-	٥	٣٦٢	F اناث	
٨٩	٦	-	-	-	-	-	٩	-	١	-	٨	٨٨٨	T المجموع	
	-	-	-	-	-	-	١	-	١	-	١١٤	٦٣٥	M ذكور	ايح ٢ H2
	-	-	-	-	-	-	-	-	-	-	٧	١٠٨	F اناث	
٢٤	-	-	-	-	-	-	١	-	١	-	١٢١	٧٤٣	T المجموع	
	٧	-	-	-	-	-	٧	-	٢	٢	٧٤	٨٥٣	M ذكور	ايح ٣ H3
	-	-	-	-	-	-	-	-	١	-	٣	١٠٩	F اناث	
٣٩	٧	-	-	-	-	-	٧	-	٣	٢	٧٧	٩٦٢	T المجموع	
	٤٤	٥	٣٣	٣	١٥١	١	١٠٣	٣	٦٢	١٣	٢٦	٤٨٦٠	M ذكور	مجموعة
	٥	١	١	٥	٨	-	٤٠	٣	٧٦	٥	٧	٢٨٧٢	F اناث	قرى (٢)
٢٦٧	٤٩	٥	٥	٥	٣٣	١	٣٤١	٦	١٢١	١١	٤٣	٩٧٣٨	T المجموع	
	٣٢٠	٣٢	١٩٢	٣٢	٦٢	٣١	٦١١	٢٧	٣٣١	٥٧	١٨١٠	٢٣١٠٩	T. M	بمجموع الذكور
	١٥	١١	٦٦	١١	٦٦	٤	٣٧٤	١٧	٣٢٥	١٤	١٣٠٠	٢١١٧٦	T. F	بمجموع الاناث
٣٦٣٣	١٧١	٤٣	١٣٨	٤٣	٧٩	١١	٩٧٥	٤٤	٦٥٦	١٨	٣١١٠	٦٤٢٨٥	G. T	المجموع العام

٢ - ان هذه المجموعة تضم (٢٥) قرية وجماعة اهمها :-

- ٢ - البو غانم ونفوسها (١٥٥٥ + ١٤٦٦) = ٣٠١
 ٦ - البو الجبر والبو كليب ونفوسها (١٤٥٥ + ١٥٨٨) = ٣٠٣
 ١٠ - كرفولية ونفوسها (١٦٣٣ + ١٦٢٢) = ٣٢٥٥
 ١٤ - البو حجش ونفوسها ونفوسها (١٢٨٨ + ١١٢٣) = ٢٤١١
 ١٨ - البو فراج ونفوسها (٣٤١١ + ٣٦٣٣) = ٧٠٤٤

- ١ - الدشة ونفوسها (٣٧٦٦ + ٣٦٧٧) = ٧٤٤٣
 ٥ - الحوز ونفوسها (١٦٧٧ + ١٧١١) = ٣٣٨٨
 ٩ - زكورة ونفوسها (١٤١١ + ١٧٨٨) = ٣١٩٩
 ١٣ - البو سودة النماله ونفوسها (٣٢١١ + ٣٤٧٧) = ٦٦٨٨
 ١٧ - الجهالات ونفوسها (١٦٢٢ + ١٩٨٨) = ٣٦٠٠

وسائل النقل البرية والمائية Means of transportation	المدارس Schools	الهيئات الدينية Religious Institutions	الهيئات العامة Public Institutions	الهيئات الحكومية Government Institutions	أكواخ صرافيت جرادينغ دامات بتا كل غيم بيوت شعر خرايب Huts etc.		الدور للأهولة بأكثر من طائة واحدة Multi-family houses (1)			دور لبن Mud-houses		عمارات Houses and
					عدد النفوس Number of persons	عدد العائلات Number of families	عدد المساكن Number of houses	عدد العائلات Number of families	عدد النفوس Number of persons	عدد العائلات Number of families	عدد النفوس Number of persons	
												عدد النفوس Number of persons
٦	٨١	-	١٨٦	٩٠٠	٦٦٤	٦٦٤	٦٦٤	٦٦٤	٦٦٤	٦٦٤	٦٦٤	٥٠٦٥
-	١	-	٧١	٥	٧٨٤	٧٨٤	٧٨٤	٧٨٤	٧٨٤	٧٨٤	٧٨٤	٥٧٧٤
٦	٧١	-	٦٧٦	٩٥٥	٧٠٩	٧٠٩	٧٠٩	٧٠٩	٧٠٩	٧٠٩	٧٠٩	١٠٤٥٠
-	-	-	٣٦	٣٨	٢٠	٢٠	٢٠	٢٠	٢٠	٢٠	٢٠	٧٥٢
-	-	-	-	-	١	١	١	١	١	١	١	٣٥٢
-	-	-	٣٦	٣٨	٢١	٢١	٢١	٢١	٢١	٢١	٢١	٥١١
-	-	-	-	-	٢٠٥	٢٠٥	٢٠٥	٢٠٥	٢٠٥	٢٠٥	٢٠٥	٦٤٦
-	-	-	-	-	١٢	١٢	١٢	١٢	١٢	١٢	١٢	٣٦
-	-	-	-	-	٣٥٥	٣٥٥	٣٥٥	٣٥٥	٣٥٥	٣٥٥	٣٥٥	٣٤٠
-	-	-	١٠	٢١	٦٧٨	٦٧٨	٦٧٨	٦٧٨	٦٧٨	٦٧٨	٦٧٨	٦١١
-	-	-	-	٥	٤	٤	٤	٤	٤	٤	٤	٣٠١
-	-	-	١٠	٨١	٣٦٨	٣٦٨	٣٦٨	٣٦٨	٣٦٨	٣٦٨	٣٦٨	٦١٦
٦	-	-	٥١	-	٧٧٦	٧٧٦	٧٧٦	٧٧٦	٧٧٦	٧٧٦	٧٧٦	٣٧٦
-	-	-	٧	-	٣٨٧٦	٣٨٧٦	٣٨٧٦	٣٨٧٦	٣٨٧٦	٣٨٧٦	٣٨٧٦	٧٣٠١
٦	-	-	٣٦	-	١٨٨٨	١٨٨٨	١٨٨٨	١٨٨٨	١٨٨٨	١٨٨٨	١٨٨٨	٢٣٠٢
٥١	١٢	٢	٦٧٦	١١٥١	٧٨٥٧١	٧٨٥٧١	٧٨٥٧١	٧٨٥٧١	٧٨٥٧١	٧٨٥٧١	٧٨٥٧١	٣٣٧١١
-	٢	-	٥٦	٦١	٦٧٣٧١	٦٧٣٧١	٦٧٣٧١	٦٧٣٧١	٦٧٣٧١	٦٧٣٧١	٦٧٣٧١	٧٦٣١١
٥١	٢٣	٢	٣٥٥	٨٥٥١	٣٦٠٨٦	٥٨٣٥	٣٧٨٣	٣١٠١	٣٨٦	٣١٢	٥٠	٢١٢٣٢

1 - This corresponds to tenements.

2 - This group includes 25 Villages 20 of which with a population Of more than 200 Persons and the rest are of less than 200 persons .

- ٤ - ابو علوان ونفوسها (٣١٤ + ٣٨٠) = ٦٩٤
 ٨٩ - زويغير ونفوسها (١٢٦ + ١٦٠) = ٢٨٦
 ١٢ - ابو همزيم ونفوسها (٢٠٥ + ٢٣٥) = ٤٤٠
 ١٦ - ابو فهد ونفوسها (٢٣٣ + ٢٤٠) = ٤٧٣
 ٢٠ - ايج (١) ونفوسها (٤٩١ + ١٤٢) = ٦٣٣

- ٣ - ابو محل ونفوسها (٩٨ + ١٢٤) = ٢٢٢
 ٧ - ابو طيبان ونفوسها (٣٤٧ + ٣٦٦) = ٧١٣
 ١١ - الملاحمة ونفوسها (٣٠٦ + ٣٠٧) = ٦١٣
 ١٥ - الزوية ونفوسها (١٩٥ + ١٩٤) = ٣٨٩
 ١٩ - ابو نمر ونفوسها (٢٧٣ + ٢٣٦) = ٦٠٩

دوره فصول buildings	العاهات Infirmities										العدد Total		الجنس Sex	المحلة او القرية Quarter or Village
	عدد العائلات Number of families	Miscellaneous	التبوهات Having more than one infirmity	عاهة من عاهة Lame and Helpless	مقطوع احد الاطراف او جزء منها او اصم او اعمى Totally or partially paralyzed	مشلول الجنب او احد الاطراف او مقعد Totally or partially paralyzed	جنون او ممتوه Insane and feeble minded	أعمى Blind of one eye	أبكم Dumb	أعمى Totally Blind	أصم Deaf	اجانب Foreigners		
													M ذكور	محلة القلعة
													F اناث	
													T مجموع	
													M ذكور	محلة
													F اناث	الشرقية
													T المجموع	
													M ذكور	محلة
													F اناث	الغربية
													T المجموع	قرى Villages
													M ذكور	كبيسة
													F اناث	
													T المجموع	
													M ذكور	الزوية
													F اناث	
													T المجموع	
													M ذكور	المحمدي
													F اناث	
													T المجموع	
													M ذكور	مجموعة
													F اناث	قرى (٢)
													T المجموع	
													T. M	مجموع الذكور
													T. F	مجموع الاناث
													G. T	المجموع العام

٢ - ان هذه المجموعة تضم (٥٦) قرية وجماعة أهمها :-

- ١ - بصاير ونفوسها (١٣٠ + ١٤٦) = ٢٧٦
 ٥ - الكطينية والعلية ونفوسها (١٤٥ + ٢٠٢) = ٣٤٧
 ٩ - الجبيل ونفوسها (٦٦ + ١٤٣) = ٢٠٩
 ٢ - مصخن ونفوسها (٨٢ + ١١٨) = ٢٠٠
 ٦ - وسيطه والمجول ونفوسها (١٠٢ + ١٣٩) = ٢٤١
 ١٠ - الكطينية ونفوسها (٩٦ + ١٦٤) = ٢٦٠

ممارات Houses and	دور لبن Mud - houses		الدور للمأهولة بأكثر من عائلة واحدة Multi - family houses (1)			أكواخ صرائف جرادينغ دامات بناكل خيم بيوت شعر خرايب Huts, etc.		الوزسات الحكومية Government Institutions	الوزسات الاهلية Public Institutions	الوزسات الدينية Religious Institutions	المدارس Schools	وسائط النقل البرية والوائية Means of transportation
	عدد المساكن Number of persons	عدد العائلات Number of families	عدد النفوس Number of persons	عدد المساكن Number of houses	عدد العائلات Number of families	عدد النفوس Number of persons	عدد النفوس Number of persons					
٧٦٥	-	-	٦٠٩	-	-	-	٧	٧١	-	-	-	-
٨٧٥	-	-	٦٢٠	-	-	-	-	-	-	-	-	-
١٦٤٠	-	-	٦٢٩	١١١	٦٦	-	٧	٧١	-	-	-	-
٨٨٣	-	-	٦٧١	-	-	-	-	-	-	-	-	-
٧٦٥	-	-	٦٦٦	-	-	-	-	-	-	-	-	-
٥٠٠٥	-	-	١١٣	٧٨	٦٦	-	-	-	-	-	-	-
٣٦٣	-	-	٧٠١	-	-	-	-	-	-	-	-	-
٧٦٣	-	-	٦٠٦	-	-	-	-	-	-	-	-	-
٦٥٧	-	-	٧٦٦	٥٣	٣١	-	-	-	-	-	-	-
١١٦٥	-	-	٦٧٤	-	-	-	٨٦	-	-	-	-	-
١٠٦١	-	-	٣٦٦	-	-	-	-	-	-	-	-	-
٥٦٨٥	-	-	٦٨١١	٦٦٦	٦٠	-	٨٦	-	-	-	-	-
٣٦٦	-	-	-	-	-	٧٨١	-	٦	-	-	-	-
٣٦٣	-	-	-	-	-	٦٥٦	-	٦	-	-	-	-
٦٧٦	-	-	-	-	-	٣٦٣	٦٦	٥	-	-	-	-
٨٦١	-	-	-	-	-	٣٦١	٠٣	-	-	-	٣٦	-
٧٦٦	-	-	-	-	-	٦٠٦	-	-	-	-	-	-
٥٤٣	-	-	-	-	-	٦٠٣	٠٨	-	-	-	٣٨	-
٦١٧٦	-	-	١١	-	-	١٦٥	-	-	-	-	٦	-
٣٥٣٣	-	-	-	-	-	٣٦٧	-	-	-	-	٣	-
٠٨٦٦	-	-	١١	٣	١	٣٨٨١	-	-	-	-	٦	-
٦٣١٦	-	-	٣٠١١	-	-	٩٠٢	٥٨	٢٠	-	-	٦	٣٦
٦٠٥٨	-	-	٥٦٦١	-	-	١٣٠٨	-	٦	-	-	٣	-
٣٦٦٨١	-	-	٧٦٣٦	٦٦٣	٨٨١	٠١٦٦	٥٨	٦٦	-	-	٦	٣٨

1 - This corresponds to tenements.

2 - This group includes 56 Villages 11 of which with a population of more than 200 Persons and the rest are of less than 200 persons.

٤ - عين الارنب والخضر ونفوسها (١٧٢٢ + ٢٣٩) = ٤١١
٨ - الدرستانية والمجنونة ونفوسها (١٢٨ + ١١٧) = ٢٤٥

٣ - جبه ونفوسها (٢٨٦ + ٢٩٦) = ٥٨٢
٧ - المشهد والقصر ونفوسها (٩١ + ١٢٨) = ٢١٩
١١ - الحسينية والجزري ونفوسها (١٣١ + ١٦٥) = ٢٩٦

الجدول الثالث - سكان قضاء الرمادي حسب الوحدات الادارية
and by Place of Birth [Iraqis]

قضاء الرمادي

الوحدات الادارية Administrative Divisions	الجنس Sex	العدد Total		المولودون في لواء					
		عراقيون Iraqis	اجانب Foreigners	بغداد Baghdad	البصرة Basra	الموصل Mosul	كركوك Kirkuk	اربيل Arbil	السليمانية Sulaimaniyeh
مركز قضاء الرمادي Al-Ramadi Qadha Center	الحضر Urban	ذكور M	٨٦٩٦	٦٧	٢٠٦	١٥١	٦٤	٧	٢١
		اناث F	٤٨٦٠	٦٦	٢٦٦	١٥١	١٠١	٦	٥
	المجموع T		١٣٥٥٦	١٣٣	٤٧٢	٣٠٢	١٠٦	١٣	٢٦
الارياض Rural	الحضر Urban	ذكور M	٢٨١٧٦	١٧٢١	٦٧٦	٧٥	٥٣١	١٠٦	١٦٦
		اناث F	٦٦٦٦٦	١٢٦١	٦٧٦	٢٦	٥٥٥	١٠٦	١٦
	المجموع T		٣٤٨٤٢	٣٠٠٢	١٣٥٢	١٠١	١٠٦٠	٢١٢	٣٢٦
ناحية هيت Hit Nahiya	الحضر Urban	ذكور M	٢٢٢٩	-	٢٢	١	٢	١	٢
		اناث F	٢٥٢٣	-	٢٦	٢	١	-	-
	المجموع T		٤٧٥٢	-	٤٨	٣	٣	١	٢
الارياض Rural	الحضر Urban	ذكور M	٦٦٦٦	-	٤١	-	٧	١	-
		اناث F	٦٧٦٦	-	٧	-	١	-	-
	المجموع T		١٣٤٣٢	-	٤٨	-	٨	١	-
المجموع العام لقضاء الرمادي G. T.	الحضر T.U.	ذكور M	٧٢٣٧	٨٩	٢٢٤	١٦	٧٠	٧	٦١
		اناث F	٣٦٦٦	٢٣	٢٦٦	١٧	١٤	٢	٩
	المجموع T		١٠٩٠٣	١١٢	٤٩٠	٣٣	٨٤	٩	٧٠
الارياض T.R.	الحضر Urban	ذكور M	٢٨١٧٦	١٧٢١	٦٧٦	٧٥	٥٣١	١٠٦	١٦٦
		اناث F	٦٦٦٦٦	١٢٦١	٦٧٦	٢٦	٥٥٥	١٠٦	١٦
	المجموع T		٩٤٨٤٢	٣٠٠٢	١٣٥٢	١٠١	١٠٦٠	٢١٢	٣٢٦

ملاحظة : يقصد بالحضر سكان (القصبات)

TABLE NO. 3 — Population of Al-Ramadi Qadha by administrative divisions

Al-Ramadi Qadha

Place of birth in Liwa:									
ديال Diyala	دليم Dulaim	الكوت Kut	الصاره Amarah	اللة Hillah	كربلاء Kerbelah	ديوانية Diwaniyah	المنطق Muntafiq	مجهول الولادة Unknown	المولدون خارج العراق Iraqis born abroad
62	1023	62	62	32	62	20	21	2	20
32	3023	20	61	61	7	11	11	1	61
20	0028	63	20	20	62	62	22	7	62
202	01822	122	68	211	261	201	12	12	6021
301	26022	361	20	201	38	601	31	2	008
113	2003	013	621	312	222	702	02	22	6012
3	2322	1	2	6	1	1	1	-	2
7	6232	-	-	6	2	1	-	-	6
11	6223	1	2	21	2	2	1	-	6
-	6680	2	1	21	21	6	-	-	2
-	0068	1	2	-	-	01	-	-	2
-	30021	2	3	21	21	61	-	-	3
22	2306	02	02	03	02	12	21	6	22
12	2286	02	61	02	6	21	11	1	02
36	12221	00	30	06	62	22	32	7	72
202	60622	222	28	621	021	201	12	12	7021
301	22022	061	60	201	38	661	31	2	208
113	20260	213	221	122	632	322	02	22	0062

الجدول الرابع - سكان قضاء الرمادي حسب الوحدات الادارية

and by Permanent and temporary residence

قضاء الرمادي

الوحدات الادارية Administrative Divisions	الجنس Sex	القاطنون الدائمون والمسافرون Permanent Dwellers and Travellers		المسافرون من لواء :					
		المسافرون Travellers	الدائمون Permanent Dwellers	بغداد Baghdad	البصرة Basra	الموصل Mosul	كركوك Kirkuk	اربيل Arbil	السليمانية Sulaimaniyeh
مركز قضاء الرمادي Al-Ramadi Qadha Center	الحضر Urban	ذكور M اناث F المجموع T	٧٨٦٤٤ ٤٨٦٤٦ ١٢٧٣٠	٦٦٦ ٦٠ ٦٧٦	٧٥ ٧١ ١٤٦	١٠ ١١ ٢١	٦١ ١ ٦٢	٥ ١ ٦	٥ ١ ٦
	الاريف Rural	ذكور M اناث F المجموع T	٤٣٤٦١ ٢٠٦٦٦ ٦٤١٢٧	٦٥٣٢١ ٦٠٧٦ ٦٦٣٩٧	٣٥١ ٦١ ٤١٢	٧٣ ٢ ٧٥	٢٨٧ ٥١٣ ٨٧٨١	٥٥ ٧ ٦٢	٧٦ ٧١ ١٤٧
ناحية هيت Hit Nahiya	الحضر Urban	ذكور M اناث F المجموع T	٢٢٠٦٢ ٢٥١٤٤ ٤٧٢٠٦	٤٣ ١٩ ٦٢	٧ ٧ ١٤	-	-	-	-
	الاريف Rural	ذكور M اناث F المجموع T	٥٧٩٠ ٧٦٣٠ ١٣٤٢٠	١٧٦ ٥٢ ٢٢٨	١٨ - ١٨	-	١ ١ ٢	-	-
المجموع العام لقضاء الرمادي G. T.	الحضر T.U.	ذكور M اناث F المجموع T	٣٥٦٦ ٧٣٨٨ ١٠٩٥٤	٦٧٠ ٦٩ ٧٣٩	٨٢ ٧٨ ١٦٠	١٠ ١١ ٢١	٦٢ ١ ٦٣	٥ ١ ٦	٦ ١ ٧
	الاريف T.R.	ذكور M اناث F المجموع T	٤٣٤٦١ ٢٠٦٦٦ ٦٤١٢٧	٦٥٣٢١ ٦٠٧٦ ٦٦٣٩٧	٣٥١ ٦١ ٤١٢	٧٣ ٢ ٧٥	٢٨٧ ٥١٣ ٨٧٨١	٥٥ ٧ ٦٢	٧٦ ٧١ ١٤٧

يقصد بالحضر سكان (القصبات)

TABLE NO. 4 — Population of Al-Ramadi Qadha By administrative divisions

Al-Ramadi Qadha

Travellers from Liwa

ديال Diyala	دليم Dulaim	الكرت Kut	العمارة Amarah	الحملة Hillah	كربلاء Kerbelah	الديوانية Diwanayah	المستقل Muntafiq
٧	٤٦٠	٧	٧١	١١	١١	١١	٥
٧	٦٦٣	٧	٧١	١١	١١	١١	١
٣٥	٦٧٠	٧	٧١	٥	٣٦	٦	٦
١١	٥٨٢١	٧	٦١	٧	٣٦	٦	١
١	٦٦	—	—	—	—	—	١
١	٦١	—	—	—	—	—	١
١	١٥	—	—	—	—	—	١
—	٣٢١	—	٣٦	—	—	—	—
—	٥٧١	—	٣٦	—	—	—	—
٦	٤٦٣	٧	٧١	١١	١١	١١	٥
٦	٧٥	—	—	—	—	١	١
٦	٥٥٠	٧	٧١	١١	١١	٦١	٦
٣٥	٦١٢١	٧	١٣	٥	٣٦	٦	٦
١١	١٣٦	—	٦	٦	—	—	١
٦٥	٥٦٣١	٧	٦٣	٧	٣٦	٦	٦

الجدول الخامس - السكان الاجانب في كل وحدة ادارية حسب الجنسيات

TABLE NO. 5 - Foreigners in Administrative Divisions by Nationalities

Al-Ramadi Qadha

قضاء الرمامي

Nationalities.	المجموع T	ناحية هيت Hit Nahiya		مركز قضاء الرمامي Al-Ramadi Qadha Center		الجنسيات
		اناث F	ذكور M	اناث F	ذكور M	
Syrians.	١٠٢	-	-	١٢	٩٠	رعايا الجمهورية السورية
Lebanese.	٥٥	-	-	-	٥٥	رعايا الجمهورية اللبنانية
Transjordanians	٤	-	-	-	٤	رعايا المملكة الاردنية
Palestinian	٢٤	-	-	١	٢٣	رعا فلسطينيون
Iranians.	٢١٩٠	-	-	١٠٢٣	١١٦٧	رعايا المملكة الايرانية
Turkish	١١٢	-	-	٤٢	٧٠	رعايا الجمهورية التركية
Indians and Pakistanians.	٢٧٨	-	-	١٢	٢٦٦	هنود وباكستانيون
Afghans.	١٥٩	-	-	١٥٤	٥	رعايا المملكة الافغانية
British.	١٣٦	-	-	٤٣	٩٣	رعايا بريطانيا العظمى
U. S. A.	٧	-	-	-	٧	رعايا الولايات المتحدة الامريكية
Others	٤٣	-	-	١٣	٣٠	جنسيات اخرى
Grand Total.	٣١١٠	-	-	١٣٠٠	١٨١٠	المجموع العام

الجدول السادس - سكان كل وحدة ادارية حسب الديانة

TABLE NO. 6 - Population of Administrative Divisions by Religion.

Al-Ramadi Qadha

قضاء الرمامي

المجموع العام G. T.	ناحية هيت Hit Nahiya		مركز قضاء الرمامي Al-Ramadi Qadha Center		الجنس Sex.	الديانة Religion
	الاريف Rural	الحضر Urban	الاريف Rural	الحضر Urban		
٣٧٤١٧ ٣٨٦٨١ ٧٦٠٩٨	٥٩٦٤ ٧٦٨١ ١٣٦٤٥	٢٢٧٧ ٢٥١٤ ٤٧٩١	٢٤٥٢٥ ٢٣٩٥٥ ٤٨٤٨٠	٤٦٥١ ٤٥٣١ ٩١٨٢	M ذكور F اناث T المجموع	مسلمون Moslems.
٥٣٥٩ ٣٦٦٥ ٩٠٢٤	١ ١ ٢	- - -	٥٢٤٠ ٣٥٧٥ ٨٨١٥	١١٨ ٨٩ ٢٠٧	M ذكور F اناث T المجموع	مسيحيون Christians
٣٤١ ٣٢٩ ٦٧٠	١ - ١	١٨ ١٩ ٣٧	٧٠ ٣٨ ١٠٨	٢٥٢ ٢٧٢ ٥٢٤	M ذكور F اناث T المجموع	يهود Jews
١٩ ٣ ٢٢	- - -	٢ - ٢	١٤ ٢ ١٦	٣ ١ ٤	M ذكور F اناث T المجموع	صابئة Followers of St. John
١ - ١	- - -	- - -	١ - ١	- - -	M ذكور F اناث T المجموع	يزيديون Yazides
٤٥ ١٣ ٥٨	- - -	- - -	٤٣ ١٣ ٥٦	٢ - ٢	M ذكور F اناث T المجموع	عقائد اخرى Others

TABLE NO. 7 - Occupations by Administrative Divisions.

Al-Ramadi Qadha

قضاء الرمادي

المجموع الصام G. T	ناحية هيت Hit Nahiya		مركز قضاء الرمادي Al-Ramadi Qadha Center		الجنس Sex	الحرف Occupations
	الارياف Rural	الحضر Urban	الارياف Rural	الحضر Urban		
١٢٨٧٣ ٨١١ ١٣٦٨٤	٢٢٤٢ ١٨٥ ٢٤٢٧	٢٤٣ ٣ ٢٤٦	٩٨٧٩ ٦٢٣ ١٠٥٠٢	٥٠٩ - ٥٠٩	M ذكور F اناث T المجموع	١ - الانتاج الزراعي والحيواني Agriculture and livestock production.
١٦٧ ٣ ١٧٠	- - -	- - -	١٦٠ ٣ ١٦٣	٧ - ٧	M ذكور F اناث T المجموع	٢ - صيد الماء والبر . Fishing and hunting
٤ - ٤	- - -	- - -	١ - ١	٣ - ٣	M ذكور F اناث T المجموع	٣ - المشتغلون في تحضير وتجهيز مواد البناء والفتخار (سمنت - جص - طابوق ٠٠ الخ) Preparation of materials of construction (cement bricks, lime, etc.) and ceramics.
- - -	- - -	- - -	- - -	- - -	M ذكور F اناث T المجموع	٤ - العاملون في المناجم والحاجر (عدا مناجم النفط) Mining and quarrying except oil.
٤ ١ ٥	- - -	- - -	١ ١ ٢	٣ - ٣	M ذكور F اناث T المجموع	٥ - صنع الاطعمة النباتية Industries connected with vegetable foods.
٤٦ ٢٧ ٨٣	- ٢ ٢	- ١ ١	٣٤ ٢٨ ٦٢	١٢ ٦ ١٨	M ذكور F اناث T المجموع	٦ - صنع الاطعمة الحيوانية Industries connected with animal foods.
١٧٣ - ١٧٣	- - -	- - -	١٧٢ - ١٧٢	١ - ١	M ذكور F اناث T المجموع	٧ - استخراج النفط والصناعات المتعلقة بمنتجاته Extraction of petroleum and manufacture of petroleum products.
١٨ - ١٨	- - -	- - -	١ - ١	١٧ - ١٧	M ذكور F اناث T المجموع	٨ - صناعات المنتجات الكحولية والمياه الغازية والثلج Beverage industries (alcoholic and non-alcoholic)
- - -	- - -	- - -	- - -	- - -	M ذكور F اناث T المجموع	٩ - صناعات التبغ والسكاير . Tobacco manufacture.
١ - ١	- - -	- - -	١ - ١	- - -	M ذكور F اناث T المجموع	١٠ - صناعات الصابون والشحاط والمواد الكيماوية الاخرى Soap, matches, and other chemical industries.
١٨٦ ٢ ١٨٨	١٩ ١ ٢٠	٢٠ - ٢٠	١٣٩ ١ ١٤٠	٨ - ٨	M ذكور F اناث T المجموع	١١ - صناعات الخشب والحيزران والسعف والنجارة عموماً Manufacture of wood (furniture and fixture) bamboo, canes. etc.
١ - ١	- - -	- - -	١ - ١	- - -	M ذكور F اناث T المجموع	١٢ - صنع الجلود ودباغتها Manufacture of leather.

TABLE NO. 7 - [Continued] Occupations by Administrative Divisions.

Al-Ramadi Qadha

قضاء الرمادي

المجموع العام G. T.	ناحية هيت Hit Nahiya		مركز قضاء الرمادي Al-Ramadi Qadha Center		الجنس Sex.	الحرف Occupations	
	الارياف Rural	الحضر Urban	الارياف Rural	الحضر Urban			
٢١	-	٢	١٠	٩	M ذكور	صناعات الاحذية والادوات الجلدية	-١٣
-	-	-	-	-	F اناث	(السراجية)	
٢١	-	٢	١٠	٩	T المجموع	Manufacture of footwear, saddlery and leather products.	
١٥٩	٢٨	١٤	٦٠	٤٧	M ذكور	صناعات النسيج بأنواعه	-١٤
٥٥	١	١	٤٦	٧	F اناث		
٢١٤	٢٩	١٥	١٠٦	٥٤	T المجموع	Textiles Industries.	
٨٧	١	٦	٥٥	٢٥	M ذكور	الخيطة	-١٥
٧٩	١٣	٥	٢٢	٢٩	F اناث		
١٦٦	١٤	١١	٨٧	٥٤	T المجموع	Tailoring and dressmaking.	
٢٠٢	-	١٣	١٥٤	٢٥	M ذكور	تجهيز المعادن وصنع الادوات المعدنية	-١٦
١	-	-	١	-	F اناث		
٢٠٣	-	١٣	١٥٥	٢٥	T المجموع	Metallurgy and Manufacture of metal articles.	
٢٢٧	١	٢	٢٨٧	٢٧	M ذكور	تصليح الآلات الميكانيكية	-١٧
٢	-	-	٢	-	F اناث		
٢٢٩	١	٢	٢٨٩	٢٧	T المجموع	Reparation of Machines and Machine tools.	
٢٥	-	٢	٦	١٧	M ذكور	صناعات المعادن النفيسة والجواهر وتصليح الساعات	-١٨
-	-	-	-	-	F اناث		
٢٥	-	٢	٦	١٧	T المجموع	Jewellery manufacture of other precious articles and watch repair	
١٥	-	-	١٣	٢	M ذكور	الطباعة والتصوير والرسم والخط والصناعات النفيسة الفنية الأخرى	-١٩
١	-	-	١	-	F اناث		
١٦	-	-	١٤	٢	T المجموع	Printing, photography, painting and allied Industries.	
٢٢٦	٩	١٦	١٥٣	٤٨	M ذكور	اعمال البناء والتشييد وتعمير الطرق والمقاولات العمرانية	-٢٠
-	-	-	-	-	F اناث		
٢٢٦	٩	١٦	١٥٣	٤٨	T المجموع	Construction, maintenance of roads and public works.	
٥٦	-	٢	٤٧	٧	M ذكور	التأسيسات الصحية والكهرباء وإسالة الماء	-٢١
-	-	-	-	-	F اناث		
٥٦	-	٢	٤٧	٧	T المجموع	Sanitary services, water supply and electric power.	
٦٠	٤	٤	٤٦	٦	M ذكور	البرق والبريد والتلفون والاذاعة	-٢٢
-	-	-	-	-	F اناث		
٦٠	٤	٤	٤٦	٦	T المجموع	Communications (Post, telegraph telephone and radio broadcasting).	
٤	١	-	٣	-	M ذكور	السكك الحديدية	-٢٣
-	-	-	-	-	F اناث		
٤	١	-	٣	-	T المجموع	Railway Transport.	
٦٧٦	٤٣	٦٣	٢٦٧	٢٠٢	M ذكور	العاملون في وسائل النقل البرية والمائية والجوية	-٢٤
١	-	-	-	١	F اناث		
٦٧٧	٤٣	٦٣	٢٦٧	٢٠٤	T المجموع	Transport other than railways	

TABLE NO. 7 - [Continued] Occupations by Administrative Divisions

Al-Ramadi Qadha

قضاء الرماذي

المجموع العام G. T.	ناحية هيت Hit Nahiya		مركز قضاء الرماذي Al-Ramadi Qadha Center		الجنس Sex.	الحرف Occupations	
	الارياف Rural	الحضر Urban	الارياف Rural	الحضر Urban			
١١	-	٢	١	٨	M ذكور	المصارف والصيرفة والتأمين والوساطة	٢٥
-	-	-	-	-	F اناث	والمحاماة	
١١	-	٢	١	٨	T المجموع	Banks, Insurance, Brokerage, and legal services.	
١١٩	٢٧	١١	٤١	٣٠	M ذكور	التعليم	٢٦
٢٧	-	٣	٨	١٦	F اناث	Educational services.	
١٤٦	٢٧	١٤	٤٩	٤٦	T المجموع		
٥٦	-	٤	٢٦	٢٦	M ذكور	الطب والصحة والصيدلة	٢٧
١٦	١	-	٨	٧	F اناث	Medical and other health services	
٧٢	١	٤	٣٤	٣٣	T المجموع		
٤٦	٦	٧	٣٠	٣	M ذكور	الخدمات الدينية	٢٨
-	-	-	-	-	F اناث	Religious services.	
٤٦	٦	٧	٣٠	٣	T المجموع		
٧٦٥	١١	١٦	٥٩٦	١٤٢	M ذكور	موظفو الحكومة والبلديات	٢٩
١٣	-	-	١٢	١	F اناث	Government and Municipal services.	
٧٧٨	١١	١٦	٦٠٨	١٤٣	T المجموع		
٤٤٥	٣٠	١٦	٢٢٣	١٧٦	M ذكور	الشرطة والسجون والاطفاء	٣٠
-	-	-	-	-	F اناث	Police, Jails, and Firemen.	
٤٤٥	٣٠	١٦	٢٢٣	١٧٦	T المجموع		
١٥٠١	٢١٩	١٦٩	٥٦٥	٥٤٨	M ذكور	التجارة (والبيع والشراء عموماً)	٣١
٢٧	٤	-	١٩	٤	F اناث	Commerce.	
١٥٢٨	٢٢٣	١٦٩	٥٨٤	٥٥٢	T المجموع		
٣	-	-	١	٢	M ذكور	الادب والصحافة والفن	٣٢
٢	-	-	-	٢	F اناث	Art, Literature, and Journalism.	
٥	-	-	١	٤	T المجموع		
١٦٢٩	٢٨	٧٣	١١٩٣	٣٢٥	M ذكور	الخدمات والمرافق العامة والخاصة	٣٣
٦٦	١	١	٣٩	٢٥	F اناث	Private and Public services.	
١٦٩٥	٢٩	٧٤	١٢٣٢	٣٥٠	T المجموع		
٢٠٤	٢١	٨	٩٣	٨٢	M ذكور	المتنوعات	٣٤
-	-	-	-	-	F اناث	Miscellaneous.	
٢٠٤	٢١	٨	٩٣	٨٢	T المجموع		
٢٧٥٧	٣٠٥	٤٢١	٢٦٥٣	٢٧٨	M ذكور	عمال (دون تخصيص)	٣٥
٥٧	٤	٣٣	٢٠	-	F اناث	Workers (non-specified).	
٢٨١٤	٣٠٩	٤٥٤	٢٦٧٣	٢٧٨	T المجموع		
٤٤٠	٥٠	٥١	٢٢٧	١١٢	M ذكور	صناع (عمال دون سن العاشرة)	٣٦
٤	-	٢	٢	-	F اناث	Apprentices (workers below 10 years of age).	
٤٤٤	٥٠	٥٣	٢٢٩	١١٢	T المجموع		

اشخاص ذو حرف غير معين
OCCUPATIONS.
Undesignated.

الجدول الاول - عدد سكان كل محلة او (قرية) حسب

Groups, Literacy and Marital Status

قضاء القلوجة

مركز قضاء القلوجة

GROUPS	فئات السن						المعد		الجنس Sex	المحلة او القرية Quarter or Village
	٥٩-٥٠ 50-59	٤٩-٤٠ 40-49	٣٩-٣٠ 30-39	٢٩-٢٠ 20-29	١٩-١٠ 10-19	٩-٥ 5-9	TOTAL			
							اجانب Foreigners	عراقيون Iraqis.		
						اقل من خمس سنوات Less Than 5 Years of Age				
٧٨	١٤٤	١٤٣	١٠٩	٢٦٤	٢٤٢	٢٦٨	٨	١٢٣٦	M ذكور	محلة
٧١	٩٩	١٦٣	١٥٩	٢٧٠	٢١٣	٢٢٠	٧	١٢٧٣	F اناث	السراي
١٤٩	٢٤٣	٣٠٦	٢٦٨	٥٣٤	٤٥٥	٤٨٨	١٥	٢٦٠٩	T المجموع	
٢٦١	٢٨٠	٢٢٧	٢٨٤	٧٧٠	٧٧١	٩٣٠	١٢	٤٠٣٦	M ذكور	محلة
٢١٣	٢٥٨	٤٩٨	٥٥١	٨٥٠	٧١٨	٧٦٦	٧	٤٣٠٢	F اناث	الخصوة
٤٧٤	٧٣٨	٨٢٥	٨٣٥	١٦٢٠	١٤٨٩	١٦٩٦	١٩	٨٣٣٨	T المجموع	قرى Villages
٤٩	٨٦	٦٧	٥٦	١١١	١٣٢	١٧٠	-	٧٥٦	M ذكور	النساف
٤٦	٨٦	١٠٧	٧١	١٣٨	١٤٩	١٤١	-	٧٩٩	F اناث	
٩٥	١٧٢	١٧٤	١٢٧	٢٤٩	٢٨١	٣١١	-	١٥٥٥	T المجموع	
٢٤	٥٩	٥٧	٣٠	٦٧	١٠٣	١٤٨	-	٥٦٨	M ذكور	صبيحات
٢١	٤٦	٧١	٥٠	٦٢	١٠٢	١١١	-	٥٥٤	F اناث	محامد
٦٥	١٠٥	١٢٨	٨٠	١٢٩	٢٠٥	٢٥٩	-	١١٢٢	T المجموع	
٢٢	٤٤	٣٠	١٦	٥٤	٨٠	٧٨	-	٣٩٧	M ذكور	الازركية
٢٢	٥٦	٥٨	٣٠	٥٥	٩٦	١١٥	-	٥٠٠	F اناث	
٥٦	١٠٠	٨٨	٤٦	١٠٩	١٧٦	١٩٣	-	٨٩٧	T المجموع	
٢٥	٦٩	٥٠	١٢	٥٤	٩١	١٢٨	-	٤٩٩	M ذكور	ابوسديرة
٢٨	٤٩	٨٣	٣٩	٥٣	٩٥	١١٥	-	٥٣٤	F اناث	
٥٣	١١٨	١٣٣	٥٢	٩٦	١٨٦	٢٥٣	-	١٠٣٣	T المجموع	
٢٦	٥٤	٦١	٢٠	٧٢	٩٧	١١٢	-	٥١٣	M ذكور	طالعة
٢١	٥٩	٧٢	٥١	٨٤	١٠٩	٨٧	-	٥٤١	F اناث	ومحامدة
٦٧	١١٣	١٣٣	٧١	١٥٦	٢٠٦	١٩٩	-	١٠٥٤	T المجموع	
١٥٨	٢٣٠	١٨١	١١٢	٢١١	٢٧٨	٥٣٥	-	٢١٠١	M ذكور	البوعيسى
١٤٢	١٩٣	٢٧٤	١٧٧	٢٢٣	٤٢٧	٤٦٨	-	٢٢٩٧	F اناث	والحصي
٣٠١	٤٢٣	٤٥٥	٢٨٩	٥٤٤	٨٠٥	١٠٠٣	-	٤٣٩٨	T المجموع	
٤٢	٦٦	٧٤	٤٣	٧٧	١٢٣	١٥٧	-	٦٧٤	M ذكور	خويجة
٤١	٧٠	٩٥	٥١	١٠٤	١٢٢	١٤١	-	٧٠٠	F اناث	البوشجل
٨٣	١٣٦	١٦٩	٩٤	١٨١	٢٤٥	٢٩٨	-	١٣٧٤	T المجموع	

- ١ - لا يشمل الاشخاص الذين يقل سنهم عن خمس سنوات .
٢ - لا يشمل الاشخاص الذين يقل سنهم عن عشر سنوات .

TABLE NO. 1— Population of Quarters or Villages By Age

Al-Falluja Qadha Center

MARITAL STATUS. (2)				الحالات الزوجية (٢)					الالمام بالقراءة والكتابة (١) LITERACY (1)		AGE	
حالات غير مبينة Unknown	مفترقون Separated	مترملون widowed	مطلقون او مطلقات Divorced	متزوجون من اربع Married with 4 Wives	متزوجون من ثلاث Married with 3 Wives	متزوجون من اثنتين Married with two Wives	متزوجون بواحدة ومزوجات Married With one wife	عزب Un- Married	اميون Illiterates	يقراون ويكتبون Literates	مجهولو السن Un- Known	٦٠ فما فوق 60 And Over
-	-	١٩	-	-	٢	٢٢	٤٠٣	٢٨٨	٦٨٢	٣٩٤	-	٩٦
-	-	٨٧	٣	-	-	-	٤٧٤	٢٨٣	٩٢٦	١٣٤	-	٨٥
-	-	١٠٦	٣	-	٢	٢٢	٨٧٧	٦٧١	١٦٠٨	٥٢٨	-	١٨١
-	-	٣٥	٢	٥	٨	٧٧	١١٧٩	١٠٤١	٢٠٥٣	١٠٦٥	-	٣٢٥
-	١	٢٧٦	١٧	-	-	-	١٤٩١	٩٤٠	٣٣٩٣	١٥٠٠	-	٣٥٥
-	١	٤١١	١٩	٥	٨	٧٧	٢٦٧٠	١٩٨١	٥٤٤٦	١٢١٥	-	٦٨٠
-	-	١٦	-	-	-	٢٤	٢٤٦	١٦٨	٥٦٤	٢٢	-	٨٥
-	-	٥٠	-	-	-	-	٢٩٩	١٦٠	٦٥٧	١	-	٦١
-	-	٦٦	-	-	-	٢٤	٥٤٥	٣٢٨	١٢٢١	٢٣	-	١٤٦
-	-	١١	-	-	١	١٣	١٧٧	١١٥	٤٠٣	١٧	-	٧٠
-	-	٥٦	٣	-	-	-	٢٠٥	٧٧	٤٤٣	-	-	٨١
-	-	٦٧	٣	-	١	١٣	٢٨٢	١٩٢	٨٤٦	١٧	-	١٥١
-	-	٧	-	-	-	-	١٢٨	٩٤	٣٠٤	١٥	-	٦٢
-	-	٥٤	-	-	-	-	١٥٦	٧٩	٢٨٥	-	-	٧٦
-	-	٦١	-	-	-	-	٢٩٤	١٧٣	٦٨٩	١٥	-	١٢٩
-	-	٥	-	-	١	٩	١٨١	٥٨	٣٤٧	١٤	-	٧٠
-	-	٥٥	٢	-	-	-	١٠٢	٦٦	٤١٩	-	-	٧٢
-	-	٦٠	٢	-	١	٩	٢٨٢	١٤٠	٧٦٦	١٤	-	١٤٢
-	-	٣	١	-	٢	١٢	١٦٧	١١٩	٣٥٣	٤٨	-	٦٦
-	-	٣٤	٢	-	-	-	٢٠٢	١٠٧	٤٤٤	١٠	-	٧٤
-	-	٣٧	٣	-	٢	١٢	٢٦٩	٢٢٦	٧٩٧	٥٨	-	١٠٩
-	-	٢٩	١	٢	٩	٧٢	٦٦٦	٤٠٩	١٤٩٤	٧٢	-	٢٩٦
-	-	١٧٤	١٢	-	-	-	١٣٧	٢٨٠	٦٢١١	-	-	٢٨٢
-	-	٢٠٣	١٣	٢	٩	٧٢	١٥٠٢	٧٨٩	٣٣٢٣	٧٢	-	٥٧٥
-	-	١١	١	-	١	٢٣	٢١٥	١٤٣	٤١٧	١٠٠	-	٩٢
-	١	٤٣	٢	-	-	-	٢٦٦	١٢٥	٥٥٩	-	-	٧٦
-	١	٥٤	٣	-	١	٢٣	٤٨١	٢٦٨	٩٧٦	١٠٠	-	١٦٨

1 - People Under Five Years Of Age Excluded.
2 - People Under Ten Years Of Age Excluded.

Groups, Literacy and Marital Status

قضاء الفلوجة

مركز قضاء الفلوجة

GROUPS	فئات العمر						المعد		الجنس Sex	المحلة او القرية Quarter or Village	
	٥٩-٥٠ 50-59	٤٩-٤٠ 40-49	٣٩-٣٠ 30-39	٢٩-٢٠ 20-29	١٩-١٠ 10-19	٩-٥ 5-9	اقل من خمس سنوات Less Than 5 Years of Age	TOTAL			
								اجانب Foreign- ners			عراقيون Iraqis.
٥٢	٧١	٦٠	٢٣	٦٨	١١٤	١٣٩	٢٣	٥٧٥	M ذكور	الزغاريب	
٢٣	٦٩	٧٥	٤٤	٨٥	١٠٩	١٢٨	٢٠	٥٨٤	F اناث		
٧٥	١٤٠	١٣٥	٦٧	١٥٣	٢٢٣	٢٦٧	٤٣	١١٥٩	T المجموع		
٢٨	٧٢	٧١	٧٢	١٠٧	٧٦	٩٤	-	٥٦٨	M ذكور	البوهوي	
١٦	٥١	٧٧	٤١	٥٣	٧٤	٨٤	-	٤٣٣	F اناث		
٤٤	١٢٣	١٤٨	١١٣	١٦٠	١٥٠	١٧٨	-	١٠٠١	T المجموع		
٣٦٢	٥٤٨	٥٧٦	٤٠٥	٨٠٠	١٠٨٥	١٣١٥	٥	٥٧٦٦	M ذكور	مجموعة قرى (٣)	
٣٢٦	٥٥٠	٧٦٨	٥٩١	٨٩٥	١٠٠٥	١١٩٩	٥	٦٠٠١	F اناث		
٦٨٨	١٠٩٨	١٣٤٤	٩٩٦	١٦٩٥	٢٠٩٠	٢٥١٤	١٠	١١٧٦٧	T المجموع		
١١٥٨	١٨٢٣	١٦٩٧	١١٨٣	٢٦٤٤	٣٢٩٢	٤٠٨٤	٤٨	١٧٧٨٩	T. M	مجموع الذكور	
٩٩٢	١٦٨٦	٢٣٤١	١٨٥٥	٢٩٨٢	٣٢١٩	٣٥٧٥	٣٩	١٨٥١٨	T. F	مجموع الاناث	
٢١٥٠	٣٥٠٩	٤٠٣٨	٣٠٣٨	٥٦٢٦	٦٥١١	٧٦٥٩	٨٧	٣٦٣٠٧	G. T	المجموع العام	

- ١ - لا يشمل الاشخاص الذين يقل سنهم عن خمس سنوات *
٢ - لا يشمل الاشخاص الذين يقل سنهم عن عشر سنوات *
٣ - ان هذه المجموعة تضم (٣١) قرية وجماعة أهمها :-

- ٢ - الصقلاوية ونفوسها (ذ ٢٦٨ + ث ٢٤٣) = ٥١١
٦ - الدواية ونفوسها (ذ ١٠٨٥ + ث ١١٥) = ٢٢٣
١٠ - شهابي جميلة ونفوسها (ذ ٩٨٥ + ث ١٠٢) = ٢٠٠
١٤ - البوعكاش ونفوسها (ذ ٣٨٣ + ث ٣٩١) = ٧٧٤
١٨ - العامرية ونفوسها (ذ ٢٣٠ + ث ٢٧٠) = ٥٠٠

- ١ - ابو لحم ونفوسها (ذ ١٩٦٦ + ث ٢٤٢) = ٤٣٨
٥ - تكية ونفوسها (ذ ٩٩٦ + ث ١٠٤) = ٢٠٣
٩ - الفلاحات ونفوسها (ذ ٣١٤٤ + ث ٣٠٦) = ٦٢٠
١٣ - السكر ونفوسها (ذ ١٦٦٦ + ث ١٧١) = ٣٣٧
١٧ - معيدية ونفوسها (ذ ٩٤٤ + ث ١٣٦) = ٢٣٠
٢١ - السن ونفوسها (ذ ١٢٥٥ + ث ١١٣) = ٢٣٨

Al-Falluja Qadha

TABLE NO. 1— (Continued) Population of Quarters or Villages By Age

Al-Falluja Qadha Center

MARITAL STATUS. (2)					الحالات الزوجية (٢)				الامام بالقراءة والكتابة (١) LITERACY (1)		AGE	
حالات غير مينة Unknown	مفترقون Separated	مترملون widow- ed	مطلقون او مطلقات Divorc- ed	متزوجون من اربع Married with 4 Wives	متزوجون من ثلاث Married with 3 Wives	متزوجون من اثنتين Married with two Wives	متزوجون بواحدة ومتزوجات Married With one wife	غير متزوج Un - Married	اميون Illiterates	يقراون ويكتبون Literates	مجهولو السن Un - Known	٦٠ فا فوق 60 And Over
-	-	١٤	-	-	-	١٣	١٨٥	١٣٣	٤١٨	٤١	-	٧١
-	-	٥٦	١	-	-	-	٢٠٦	١٠٤	٤٧٦	-	-	٧١
-	-	٧٠	١	-	-	١٣	٣٩١	٢٣٧	٨٩٤	٤١	-	١٤٢
-	-	٥	١	-	٢	١١	١٨٩	١٩٠	٣٥١	١٢٣	-	٤٨
-	-	٣٦	١	-	-	-	١٧٣	٦٥	٣٤٧	٢	-	٣٧
-	-	٤٩	٣	-	٢	١١	٣٦٢	٢٥٥	٦٩٨	١٢٥	-	٨٥
-	-	٨٠	٧	٤	١٨	١٠٠	١٧٨٦	١٣٧٦	٤١٢٩	٣٢٧	-	٦٨٠
-	٢	٥٠٠	٢٢	-	-	-	٢١٩١	١٠٨٧	٤٨٠٩	٢	-	٦٧٢
-	٢	٥٨٠	٢٩	٤	٨١	١٠٠	٣٩٧٧	٢٤٦٣	٤٣٣٤	٣٢٩	-	١٣٥٢
-	-	٢٣٥	١٣	١١	٤٤	٣٧٦	٥٥٣٢	٤٢٥٠	١١٥١٥	٢٢٣٨	-	١٩٥٦
-	٤	١٥٢١	٦٥	-	-	-	٦٧٠٠	٣٤٧٣	٣٧٦٣	٢٩٩	-	١٩٠٧
-	٤	١٧٥٦	٧٨	١١	٤٤	٣٧٦	١٢٢٣٢	٧٧٢٣	٢٦١٩٨	٢٥٣٧	-	٢٨٦٣

1- People Under Five Years of Age Excluded.

2- People Under Ten Years of Age Excluded.

3- This group includes 31 Villages 21 of which with a population of more than 200 Persons and the rest are of less than 200 Persons.

٤ - جمعانيات ابو علوان ونفوسها (٣٦٠ث + ٣١٣) = ٦٧٣

٨ - ابو ذياب ونفوسها (١٩٧٥ث + ٢١٠) = ٤٠٧

١٢ - الحصن جميلة ونفوسها (٣٧٧٥ث + ٣٦٩) = ٧٤٦

١٦ - حويجة البوعزام ونفوسها (٢٨٣٥ث + ٢٦٧) = ٥٥٠

٢٠ - بني زيد ونفوسها (١٩١ث + ١٩٦) = ٣٨٧

٣ - جلابسة السفحة ونفوسها (٣٨١٥ث + ٤٠٦) = ٧٨٧

٧ - الشبيحة ونفوسها (٢٧٨٥ث + ٢٧٦) = ٥٥٤

١١ - كيفة جميلة ونفوسها (٤٠٣٥ث + ٣٩٢) = ٧٩٥

١٥ - محيرجة ونفوسها (٢٧٩٥ث + ٢٩٢) = ٥٧١

١٩ - ابو خليفة ونفوسها (٢٣٧٥ث + ٢٣٦) = ٤٧٣

الجدول الاول - عدد سكان كل محلة او (قرية) حسب

Groups, Literacy and Marital Status

GROUPS	فئات السن						العدد		الجنس Sex	المحلة او القرية Quarter or Village	
	٥٩-٥٠ 50-59	٤٩-٤٠ 40-49	٣٩-٣٠ 30-39	٢٩-٢٠ 20-29	١٩-١٠ 10-19	٩-٥ 5-9	اقل من خمس سنوات Less Than 5 Years of Age	TOTAL			
								اجانب Foreign- ners			عراقيون Iraqis.
١٧	٢٣	٢٨	٢٠	١٧	١٧	٢٣	-	٢١٢	M ذكور	١ - مركز الناحية (الكرمة) قرى Villages	
٥	٦	٢٠	١٩	٢٤	٢٥	٢٢	-	١٥١	F اناث		
٢٢	٢٩	٤٨	٣٩	٥١	٤٢	٦٥	-	٣٦٣	T المجموع		
٥٢	٨٩	٦٦	٤٥	٨٩	٩٣	١٤٨	-	٦٦١	M ذكور	٢ - حصيون جميلة	
٤٠	٥٨	١٠٦	٦١	٨٤	١١٤	١٦٢	-	٨٨٩	F اناث		
٩٢	١٤٧	١٧٢	١٠٦	١٧٣	٢٠٧	٣١٠	-	١٣٥٠	T المجموع		
٤٦	٦٥	٦٨	٣٣	٥٧	١٠٥	١٣٩	-	٦٠٩	M ذكور	٣ - مورحمد	
٤٥	٦١	٨٠	٦٦	١٠٩	١٣٤	١٣٤	-	٧٣٠	F اناث		
٩١	١٢٦	١٤٨	٩٩	١٦٦	٢٣٩	٢٧٣	-	١٣٣٩	T المجموع		
٣٢٨	٤٦٨	٤٧٦	٢٤٣	٤٦٨	٧٩٦	١٠٥٤	-	٤٥١٧	M ذكور	٤ - مجموعة قرى (٣)	
٣٠٥	٤٤٤	٥٨٣	٤٧٠	٦٢٧	٨٢٦	٩٧٦	-	٤٨٣٣	F اناث		
٦٣٣	٩١٢	١٠٥٩	٧١٣	١١٠٥	١٦٣٢	٢٠٣٠	-	٩٣٥٠	T المجموع		
٤٤٣	٦٤٥	٦٣٨	٣٤١	٦٣١	١٠١١	١٣٧٤	-	٥٩٩٩	T. M مجموع الذكور	المجموع العام	
٣٩٥	٥٦٩	٧٨٩	٦١٦	٨٦٤	١١٠٩	١٣٠٤	-	٦٤٠٣	T. F مجموع الاناث		
٨٣٨	١٢١٤	١٤٢٧	٩٥٧	١٤٩٥	٢١٢٠	٢٦٧٨	-	١٢٤٠٢	G. T		

١ - لا يشمل الاشخاص الذين يقل سنهم عن خمس سنوات

٢ - لا يشمل الاشخاص الذين يقل سنهم عن عشر سنوات

٣ - ان هذه المجموعة تضم (٢٥) قرية وجماعة اهمها :-

- ٢ - حجاجة وام كبير ونفوسها (٢٨٨٨ + ٣١٤٤) = ٦٠٢
 ٦ - الضابطية ونفوسها (٢٤٠٥ + ٢٨٥٥) = ٥٢٥
 ١٠ - محيسن الشرقي ونفوسها (١٨٦٦ + ١٩٩٩) = ٣٨٥
 ١٤ - جزيرة الكرمة ونفوسها (٢٩٤٤ + ٣٢٤٤) = ٦١٨
 ١٨ - سجادة البوعيسى ونفوسها (١٥٥٥ + ١٧١١) = ٣٢٦

- ١ - موبلحة والاصبيح ونفوسها (١٠٨٥ + ١٠٧٥) = ٢١٥
 ٥ - الجديدة ونفوسها (١٧١١ + ٩٥٥) = ٢٦٦
 ٩ - الكصاوي ونفوسها (١٨٧٦ + ٢٤٦٦) = ٤٣٣
 ١٣ - الحمرة ونفوسها (١٤٠٥ + ١٥٩٥) = ٢٩٩
 ١٧ - الكشاش ونفوسها (٢٦٥٥ + ٢٧٥٥) = ٤٥٠
 ٢١ - ام الواوية ونفوسها (١٥٦٦ + ٢٢٠٥) = ٣٧٦

TABLE NO. 1- Population of Quarters or Villages By Age

Al-Garma Nahiya

MARITAL STATUS. (2)				الحالات الزوجية (٢)				الامام بالقراءة والكتابة (١) LITERACY (1)		AGE		
حالات غير مدينة Unknown	مفترقون Separ- ated	مترملون widow- ed	مطلقون او مطلقات Divorc- ed	متزوجون من اربع Married with 4 Wives	متزوجون من ثلاث Married with 3 Wives	متزوجون من اثنتين Married with two Wives	متزوجون بواحدة او متزوجات Married With one wife	عزب Un - Married	اميون Illiterates	يقراون ويكتبون Literates	مجهولو السن Un - Known	٦٠ فما فوق 60 And Over
-	-	٣	-	-	١	٤	٨٧	٦٧	٨٢	٩٧	-	٥٧
-	-	٥	-	-	-	-	٥٢	٢٧	١١٦	٣	-	١٠
-	-	٨	-	-	١	٤	١٣٩	١٠٤	١٩٨	١٠٠	-	٦٧
-	-	١٠	-	-	-	١٨	٢١٨	١٧٤	٤٢٨	٨٥	-	٧٩
-	-	٤٧	-	-	-	-	٢٥٦	١١٠	٥٢٧	-	-	٦٤
-	-	٥٧	-	-	-	١٨	٤٧٤	٣٨٤	٩٥٥	٨٥	-	١٤٣
-	-	٧	-	-	-	٢٢	٢٠٧	١٢٩	٤٥٥	١٥	-	٩٦
-	-	٥٠	١	-	-	-	٢٧٨	١٢٣	٥٩٦	-	-	١٠١
-	-	٥٧	١	-	-	٢٢	٤٨٥	٢٦٢	١٠٥١	١٥	-	١٩٧
-	-	٧٨	٣	٤	١٢	١٤٦	١٤٩٠	٩٣٤	٣٢٧٧	١٨٦	-	٦٨٤
١	-	٢٣٥	١٠	-	-	-	١٨٧٠	٨٠٥	٣٨٥٧	-	-	٥٨٢
١	-	٤١٣	١٣	٤	١٢	١٤٦	٣٣٦٠	١٧٣٩	٧١٣٨	١٨٦	-	١٢٦٦
-	-	٩٨	٣	٤	١٣	١٩٠	٢٠٠٢	١٣٠٤	٤٢٤٢	٣٨٣	-	٩١٦
١	-	٤٣٧	١١	-	-	-	٢٥٢٦	١٠٨٥	٥٠٩٦	٣	-	٧٥٧
١	-	٥٣٥	١٤	٤	١٣	١٩٠	٤٤٥٨	٢٣٨٩	٩٣٣٨	٣٨٦	-	١٦٧٣

1 - People Under Five Years of Age Excluded.

2 - People Under Ten Years of Age Excluded.

3 - This group includes 25 Villages 21 of which with a population of more than 200 Persons and the rest are of less than 200 persons.

- ٤ - الدواية ونفوسها (٢٦٢٢ + ٣١٢٢) = ٥٧٤
 ٨ - الحلابة ونفوسها (٢٥٦٦ + ٢٦٧٧) = ٥٢٣
 ١٢ - البوعلوان ونفوسها (١٥٦٦ + ١٢٦٦) = ٢٩٥
 ١٦ - البوركيبه ونفوسها (١٥٥٥ + ١٨٩٦) = ٣٤٤
 ٢٠ - مطرود السمادة ونفوسها (١٣٧٧ + ١٥٧٧) = ٢٩٤

- ٣ - ابو حبوب ونفوسها (١٩٤٤ + ١٧٩٦) = ٣٧٣
 ٧ - البو فهد ونفوسها (٢٩١٦ + ٢٨٨٨) = ٥٧٩
 ١١ - كرجولية ونفوسها (١٥٧٧ + ١٩٦٦) = ٣٥٣
 ١٥ - بنات الحسن ونفوسها (٢٩٨٥ + ٢٥٥٥) = ٥٥٣
 ١٩ - البو مكلد ونفوسها (١٢٥٥ + ١٣٥٥) = ٢٦٠

دوره، تصور، buildings	العاهات Infirmities										العدد Total		الجنس Sex	المحلة او القرية Quarter or Village		
	عدد العائلات Number of families	Miscellaneous	المتنوعات	ذو اكثر من عاهة Having more than one infirmity	Lame and Helpless او اجزاء منها او اعضائها	منظوع حد الاطراف او جزء منها او اعضائها	مشلول الجسم او احد الاطراف او مقعد	Totally or partially paralyzed	مجنون او مجنون او feeble minded	اعور Blind of one eye	ابكم Dumb	Totally Blind			اصم Deaf	اجانب Foreigners
١٩٦	٥	١	١	١	١	١	١	١	١	١	١	١	١	١٢٣٦	M ذكور	محلة
	١	١	١	١	١	١	١	١	١	١	١	١	١	١٢٧٢	F اناث	السراي
	٩	٩	٩	٩	٩	٩	٩	٩	٩	٩	٩	٩	٩	٢٦٠٩	T المجموع	
٥٦٩	٢٥	٢	١	١	١	١	١	١	١	١	١	١	١٥	٤٠٣٦	M ذكور	محلة
	٣	٣	١	١	١	١	١	١	١	١	١	١	٧	٤٣٠٢	F اناث	الحصوة
	٩٥	٩٥	٩٥	٩٥	٩٥	٩٥	٩٥	٩٥	٩٥	٩٥	٩٥	٩٥	٩٥	٨٣٣٨	T المجموع	قرى Villages
-	١	١	١	١	١	١	١	١	١	١	١	١	-	٧٥٦	M ذكور	النساف
	١	١	١	١	١	١	١	١	١	١	١	١	-	٧٩٩	F اناث	
	١	١	١	١	١	١	١	١	١	١	١	١	-	١٥٥٥	T المجموع	
-	٢	١	١	١	١	١	١	١	١	١	١	١	-	٥٦٨	M ذكور	صبيحات
	٢	٢	١	١	١	١	١	١	١	١	١	١	-	٥٥٤	F اناث	مخامده
	٤	٤	١	١	١	١	١	١	١	١	١	١	-	١١٢٢	T المجموع	
٥	١	١	١	١	١	١	١	١	١	١	١	١	-	٣٩٧	M ذكور	الازركية
	٢	٢	١	١	١	١	١	١	١	١	١	١	-	٥٠٠	F اناث	
	٥	٥	٥	٥	٥	٥	٥	٥	٥	٥	٥	٥	-	٨٩٧	T للمجموع	
٦	٢	١	١	١	١	١	١	١	١	١	١	١	-	٤٩٩	M ذكور	ابوسديرة
	١	١	١	١	١	١	١	١	١	١	١	١	-	٥٣٥	F اناث	
	٦	٦	٦	٦	٦	٦	٦	٦	٦	٦	٦	٦	-	١٠٣٣	T المجموع	
٨	١	١	١	١	١	١	١	١	١	١	١	١	-	٥١٣	M ذكور	طالعة
	١	١	١	١	١	١	١	١	١	١	١	١	-	٥٤١	F اناث	والمخامده
	٨	٨	٨	٨	٨	٨	٨	٨	٨	٨	٨	٨	-	١٠٥٤	T المجموع	
١٦	١	١	١	١	١	١	١	١	١	١	١	١	-	٢١٠١	M ذكور	البوعيسى
	١	١	١	١	١	١	١	١	١	١	١	١	-	٢٢٩٧	F اناث	والحصي
	١٦	١٦	١٦	١٦	١٦	١٦	١٦	١٦	١٦	١٦	١٦	١٦	-	٤٣٩٨	T المجموع	
٤٤	١	١	١	١	١	١	١	١	١	١	١	١	-	٦٧٤	M ذكور	حويجة
	١	١	١	١	١	١	١	١	١	١	١	١	-	٧٠٠	F اناث	البوشجل
	٤٤	٤٤	٤٤	٤٤	٤٤	٤٤	٤٤	٤٤	٤٤	٤٤	٤٤	٤٤	-	١٣٧٤	T المجموع	

Al-Falluja Qadha

TABLE NO. 2 - Classification of Population by

Al-Falluja Qadha Center

وسائل النقل البرية واللاية Means of transportation	المدارس Schools	المؤسسات الدينية Religious Institutions	المؤسسات الاحلية Public Institutions	المؤسسات الحكومية Government Institutions	اكواخ صراف جراديع دامات بناكل خم بيوت شعر خراب Huts etc.		الدور للمأهولة باكثر من عائلة واحدة Multi-family houses (1)			دور كين Mud-houses			عمارات Houses and	
					عدد النفوس Number of persons	عدد العائلات Number of families	عدد النفوس Number of persons	عدد العائلات Number of houses	عدد النفوس Number of persons	عدد العائلات Number of families	عدد النفوس Number of persons	عدد العائلات Number of houses		
													عدد النفوس Number of persons	عدد العائلات Number of families
✓	1	✓	5	15	34	1	833	68	1	1	1	808	1	
✓	1	✓	5	15	36	10	363	68	1	1	1	217	1	
✓	1	✓	5	15	36	10	177	68	1	1	1	660	1	
✓	1	✓	5	15	61	1	561	68	1	1	1	306	1	
✓	1	✓	5	15	71	1	531	68	1	1	1	587	1	
✓	1	✓	5	15	30	31	885	68	1	1	1	600	1	
✓	1	✓	5	15	68	1	1	68	1	1	1	1	1	
✓	1	✓	5	15	78	1	1	68	1	1	1	1	1	
✓	1	✓	5	15	3001	69	1	1	1	1	1	1	1	
✓	1	✓	5	15	360	1	1	1	1	1	1	1	1	
✓	1	✓	5	15	500	1	1	1	1	1	1	1	1	
✓	1	✓	5	15	3111	581	1	1	1	1	1	1	1	
✓	1	✓	5	15	683	1	1	1	1	1	1	1	1	
✓	1	✓	5	15	783	1	1	1	1	1	1	1	1	
✓	1	✓	5	15	767	711	1	1	1	1	1	1	1	
✓	1	✓	5	15	673	1	1	1	1	1	1	1	1	
✓	1	✓	5	15	750	1	1	1	1	1	1	1	1	
✓	1	✓	5	15	3101	781	1	1	1	1	1	1	1	
✓	1	✓	5	15	873	1	1	1	1	1	1	1	1	
✓	1	✓	5	15	110	1	1	1	1	1	1	1	1	
✓	1	✓	5	15	666	601	1	1	1	1	1	1	1	
✓	1	✓	5	15	2202	1	1	1	1	1	1	1	1	
✓	1	✓	5	15	1311	1	1	1	1	1	1	1	1	
✓	1	✓	5	15	3653	306	1	1	1	1	1	1	1	
✓	1	✓	5	15	826	1	1	1	1	1	1	1	1	
✓	1	✓	5	15	106	1	1	1	1	1	1	1	1	
✓	1	✓	5	15	781	361	1	1	1	1	1	1	1	

1 - This corresponds to tenements.

تممة الجدول الثاني - تصنيف السكان حسب العاهات
Infirmities and Type of Residence

قضاء الفلوجة
مركز قضاء الفلوجة

عدد المساكن Number of families	العاهات Infirmities										الجنس Sex		المحلة أو القرية Quarter or Village	
	Miscellaneous	التبوعات	ذو أكثر من عاهة Having more than one infirmity	Lame and Helpless	مقعور أو جرد أو أعرج أو أعمى Blind or Totally or partially paralyzed	مشلول الجسم أو حد الإطراف أو مقعد Totally or partially paralyzed	تخون و متبوه Insane and feeble minded	أعمى Blind of one eye	أكم Dumb	أعمى Totally Blind	أعمى Deaf	إعرجون Lame		إعرجون Foreigners
١	٢	١	١	٧	١	٢	١٧	-	٩	٢	٢٣	٥٧٥	M ذكور	الزغاريت
	١			٢			٦		٤		٢٠	٥٨٤	F إناث	
	٣			٩	٢	٢	٢٣	-	٣	٢	٤٣	١١٥٩	T المجموع	
٢	-	-	-	٢	١	-	٦	-	٩	١	-	٥٦٨	M ذكور	البوهوي
	-	-	-	٢	٢	-	١	-	٨	-	-	٤٣٣	F إناث	
	-	-	-	٣	٣	-	٧	-	١٧	١	-	١٠٠١	T المجموع	
١٣٩	٦١	٢	٢	٦٣	١٩	١	٨٨	١١	٧٢	٢١	٥	٥٧٦٦	M ذكور	مجموعة
	٢	-	-	٨	٩	٢	٣٧	١	٧٢	٤	٥	٦٠٠١	F إناث	قرى (٢)
	٦٣	٢	٣	٧١	٢٨	٣	١٢٥	١٢	١٤٤	٢٥	١٠	١١٧٦٧	T المجموع	
١٠٤٧	٦٢	٦	٦	١٥٠	٤٩	٧	٢٥٦	٢٩	١٨٢	٤٣	٤٨	١٧٧٨٩	T. M	مجموع الذكور
	٦١	٦	٦	١٤٦	٤٩	٣	١٠٧	١٩	١٨٤	١٤	٣٩	١٨٥١٨	T. F	مجموع الإناث
	٣٨	٣	٣	١٧٨	٦٨	١٠	٣٦٣	٤٨	٣٦٦	٥٧	٨٧	٣٦٣٠٧	G. T	المجموع العام

٢ - ان هذه المجموعة تضم (٣١) قرية وجماعة أهمها :-

- ٢ - الضملاوية ونفوسها (٢٦٨٨ + ٢٤٣) = ٥١١
٦ - الدواية ونفوسها (١٠٨٨ + ١١٥) = ١٢٢٣
١٠ - شهابي جميلة ونفوسها (٩٨٨ + ١٠٢) = ٢٠٠
١٤ - البوعكاش ونفوسها (٣٨٣ + ٣٩١) = ٧٧٤
١٨ - العامرية ونفوسها (٢٣٠ + ٢٧٠) = ٥٠٠

- ١ - ابو لحم ونفوسها (١٩٦٦ + ٢٤٢) = ٤٣٨
٥ - تكيه ونفوسها (٩٩٥ + ١٠٤) = ٢٠٣
٩ - الفلاحات ونفوسها (٣١٤٤ + ٣٠٦) = ٦٢٠
١٣ - السكر الحقيقي ونفوسها (١٦٦٦ + ١٧١) = ٣٣٧
١٧ - معيدية ونفوسها (٩٤٤ + ١٣٦) = ٢٣٠
٢١ - السن ونفوسها (١٢٥٥ + ١١٣) = ٢٣٨

وسائل النقل البرية، والمائية Means of transportation	المدارس Schools	المؤسسات الدينية Religious Institutions	المؤسسات الاحلية Public Institutions	المؤسسات الحكومية Government Institutions	اكواخ صراف جرادنج دامات بناكل خيم بيوت شعر خراب Huts etc.		الدور المأهولة باكثر من عائلة واحدة Multi-family houses (1)			دور لين Mud-houses			عمارات Houses and		
					عدد النفوس Number of persons	عدد العائلات Number of families	عدد النفوس Number of persons	عدد العائلات Number of families	عدد المساكن Number of houses	عدد العائلات Number of families	عدد النفوس Number of persons	عدد العائلات Number of families	عدد النفوس Number of persons	عدد العائلات Number of families	
-	-	-	٢١	-	٣٧٥	-	-	-	-	-	-	-	-	-	٦
-	-	-	٨	-	٤٦٥	-	-	-	-	-	-	-	-	-	٦
-	-	-	٢٠	-	٦٨١١	-	٤٦١	-	-	-	-	-	-	-	٢
٥	-	-	-	١١١	٦٣٣	-	-	-	-	-	-	-	-	-	٦
٥	-	-	-	١١١	٦٤٣	-	-	-	-	-	-	-	-	-	٦
٥	-	-	-	١١١	٧٨٧	-	٣٥١	-	-	-	-	-	-	-	٨
-	-	-	٣	٧	٥٣١٥	-	-	-	-	-	-	-	-	-	٦٨٥
-	-	-	٦	٦	١٦٥٥	-	-	-	-	-	-	-	-	-	٨٦٥
-	-	-	٨	١٠	٦٦٣٠١	-	٥٤٣١	-	٨	-	-	-	-	-	٣٨١١
٦١	١	٢	١٨	٦٨١	٥٥٥١١	-	-	-	-	-	-	-	-	-	٨٦٤٣
-	-	-	٢٠	٢	٣١٢٢١	-	-	-	-	-	-	-	-	-	٨٤٣٣
٦١	١	٤	١٦	١٧١	٦٥٨٤٤	-	٠٠٤٣٨	-	٦٧	٥٥٦	-	-	-	-	٣٠٦٧

1 - This corresponds to tenements.

2 - This group includes 31 Villages 21 of which with a population Of more than 200 Persons and the rest are of less than 200 persons.

٤ - جمعانيات ابو علوان ونفوسها (٣٦٠ + ٣١٣) = ٦٧٣

٨ - ابو ذياب ونفوسها (١٩٧ + ٢١٠) = ٤٠٧

١٢ - الحصن جميلة ونفوسها (٣٧٧ + ٣٦٩) = ٧٤٦

١٦ - حويجة البوعزام ونفوسها (٢٨٣ + ٢٦٧) = ٥٥٠

٢٠ - بني زيد ونفوسها (١٩٦ + ١٩١) = ٣٨٧

٣ - جلايسة السفحة ونفوسها (٣٨١ + ٤٠٦) = ٧٨٧

٧ - الشيحة ونفوسها (٢٧٨ + ٢٧٦) = ٥٥٤

١١ - كيفية جميلة ونفوسها (٤٠٣ + ٣٩٢) = ٧٩٥

١٥ - محريجة ونفوسها (٢٧٩ + ٢٩٢) = ٥٧١

١٩ - ابو خليفة ونفوسها (٢٣٦ + ٢٣٧) = ٤٧٣

الجدول الثاني - تصنيف السكان حسب العاهات
Infirmities and Type of Residence

قضاء الفلوجة
ناحية الكرمة

دور، قصور، buildings	العاهات Infirmities										العدد Total		الجنس Sex	المحلة او القرية Quarter or Village
	عدد العائلات Number of families	Miscellaneous	التروحات Having more than one infirmity	ذو اكتر من عاهة Lame and Helpless	مفلوج احد الاطراف او جزء منها او الاصم او اعرج Totally or partially paralyzed	مشلول الجسم او احد الاطراف او مقعد Totally or partially paralyzed	مجنون او متهو Insane and feeble minded	أعمى او Blind of one eye	أكم Dumb	أعمى Totally Blind	أصم Deaf	اجانب Foreigners		
٤٩	٦	٦	١	٦	١	١	٣	١	١	١	-	٢١٢	M ذكور	١ - مركز الناحية (الكرمة)
	١	١	١	١	١	١	١	١	١	١	-	١٥١	F اناث	
	٦	٦	١	٦	١	١	٣	١	١	١	-	٣٦٣	T مجموع	٢ - قري Villages
٤٦	١	١	١	٦	١	١	٦	١	٦	٤	-	٦٦١	M ذكور	٢ - حصيوان
	١	١	١	١	١	١	١	١	١٠	-	-	٦٨٩	F اناث	جميلة
	١	١	١	٤	١	١	٦	١	١٦	٤	-	١٣٥٠	T المجموع	
١٥	٦	٦	١	٨	٢	٢	٦	٦	٢	٦	-	٦٠٩	M ذكور	٣ - هور حمد
	١	١	١	١	٢	١	١	١	٦	-	-	٧٣٠	F اناث	
	٦	٦	١	٩	٤	٢	٧	٦	٩	٦	-	١٣٣٩	T المجموع	
٨١	١	١	١	١١	١٠	٦	٦٩	١	٥٤	١٤	-	٤٥١٧	M ذكور	٤ - مجموعة قري (٢)
	٦	٦	١	١١	٢	٢	١٧	٢	٥٨	٧	-	٤٨٣٣	F اناث	
	٦	٦	١	١٢	١٢	٨	٨٦	٣	١١٢	٢١	-	٩٣٥٠	T المجموع	
	٥	٥	١	١٥	١٣	٨	٨٢	٨	٦٤	٢٥	-	٥٩٩٩	T. M مجموع الذكور	
	٦	٦	٣	١١	٤	٢	١٨	٢	٧٤	٧	-	٦٤٠٣	T. F مجموع الاناث	
١٨٨	١١	١١	٤	٢٨	١٧	١٠	١٠٠	١٠	١٣٨	٣٢	-	١٢٤٠٢	G. T المجموع العام	

٢ - ان هذه المجموعة تضم (٢٥) قرية وجماعة أهمها :-

- ٢ - حجاجة وام كبير ونفوسها (٢٨٨ ذ + ٣١٤ ث) = ٦٠٢
٦ - الضابطة ونفوسها (٢٤٠ ذ + ٢٨٥ ث) = ٥٢٥
١٠ - محيسن الشرقي ونفوسها (١٨٦ ذ + ١٩٩ ث) = ٣٨٥
١٤ - جزيرة الكرمة ونفوسها (٢٩٤ ذ + ٣٢٤ ث) = ٦١٨
١٨ - سجادة البوعيسى ونفوسها (١٥٥ ذ + ١٧١ ث) = ٣٢٦

- ١ - مويحة والاصيبج ونفوسها (١٠٨ ذ + ١٠٧ ث) = ٢١٥
٥ - الجديدة ونفوسها (١٧١ ذ + ٩٥ ث) = ٢٦٦
٩ - الكصاوي ونفوسها (١٨٧ ذ + ٢٤٦ ث) = ٤٣٣
١٣ - الحمرة ونفوسها (١٤٠ ذ + ١٥٩ ث) = ٢٩٩
١٧ - الكشاش ونفوسها (٢٦٥ ذ + ٢٧٥ ث) = ٥٤٠
٢١ - ام الواوية ونفوسها (١٥٦ ذ + ٢٢٠ ث) = ٣٧٦

Al-Falluja Qadha

TABLE NO. 2 - Classification of Population by

Al-Garma Nahiya

وسائل النقل البرية والطاينة Means of transportation	المدارس Schools	الوزارات الدينية Religious Institutions	الوزارات العامة Public Institutions	الوزارات الحكومية Government Institutions	أكواخ صرافت جراديع دامات بناكل خم بيوت شعر خرايب Huts, etc.		الدور المأهولة بأكثر من عائلة واحدة Multi-family houses (1)			دور لبن Mud-houses		مهارات Houses and
					عدد النبوس Number of persons	عدد العائلات Number of families	عدد النبوس Number of persons	عدد العائلات Number of families	عدد المساكن Number of houses	عدد النبوس Number of persons	عدد العائلات Number of families	عدد النبوس Number of persons
-	٦٦	-	-	٦١	-	-	١٦	-	-	-	-	٨٦
-	١	-	-	٢	-	-	٦٦	-	-	-	-	٦٦
-	٦٦	-	-	٦١	-	-	٨٧	٣٤	٥	-	-	١٩٦
-	١	-	-	٨٦	٧٧٣	-	٥٦	-	-	-	-	١١٠
-	١	-	-	-	٧٥٥	-	٠٦	-	-	-	-	١٨١
-	١	-	-	٨٦	٦٤٠١	١٤١	٥٣	١١	٦	-	-	١٣٤
-	-	-	-	-	٥٠٨٥	-	-	-	-	-	-	٦٨
-	-	-	-	-	٦٧٦	-	-	-	-	-	-	١٤
-	-	-	-	-	٦٥٢١	٦٦١	-	-	-	-	-	٨٠
-	-	-	-	-	١١١٦٣	-	-	-	-	-	-	٦٦
-	-	-	-	-	٦٦٣٣	-	-	-	-	-	-	٣٣٣
-	-	-	-	-	٥٨٨٠	٧٧٦١	-	-	-	-	-	٦٠٠
-	٦٦	-	-	٥٠	٥٢٧٩	-	٦٦	-	-	-	-	٥٤٣
-	-	-	-	٦	٦١٨٥	-	٦٦	-	-	-	-	٦٠٥
-	٦٦	-	-	٦٥	٥٠٠١١	٢٧٦١	١٨١	٥٨	٧	-	-	٨٢١١

1 - This corresponds to tenements.

2 - This group includes 25 Villages 21 of which with a population of more than 200 Persons and the rest are of less than 200 persons.

- ٤ - الدواية ونفوسها (٢٦٢٣ + ٣١٢٢) = ٥٧٤
 ٨ - الحلاية ونفوسها (٢٦٧٧ + ٢٥٦٦) = ٥٢٣
 ١٢ - البوعنوان ونفوسها (١٥٦٦ + ١٣٩٩) = ٢٩٥
 ١٦ - البوركيبه ونفوسها (١٥٥٥ + ١٨٩٩) = ٣٤٤
 ٢٠ - مطرود السمادة ونفوسها (١٣٧٧ + ١٥٧٧) = ٢٩٤

- ٣ - ابو حبوب ونفوسها (١٩٤٤ + ١٧٩٩) = ٣٧٣
 ٧ - البو فهد ونفوسها (٢٩١١ + ٢٨٨٨) = ٥٧٩
 ١١ - كرعول ونفوسها (١٥٧٧ + ١٩٦٦) = ٣٥٣
 ١٥ - بنات الحسن ونفوسها (٢٩٨٥ + ٢٥٥٥) = ٥٥٣
 ١٩ - البو مكلد ونفوسها (١٢٥٥ + ١٣٥٥) = ٢٦٠

الجدول الثالث - سكان قضاء الفلوجة حسب الوحدات الادارية
and by Place of Birth [Iraqis]

قضاء الفلوجة

المولدون في لواء	العدد		الجنس Sex	الوحدات الادارية Administrative Divisions
	Total			
	عراقيون Iraqis	اجانب Foreigners		
بغداد Baghdad	٢٠٠٤	٦	م ذكور F اناث T المجموع	الحضر Urban
البصرة Basra	٢١	٣١	١٨٦٥٠	
الموصل Mosul	٨١	٣٤	٨٦٩٠١	
كركوك Kirkuk	٧١	٣١	١٨٦٥٠	الارياق Rural
اربيل Arbil	٦	٣١	١٨٦٥٠	
السليمانية Sulaimaniyeh	٦	٣١	١٨٦٥٠	
بغداد Baghdad	٢١٢	٧٦	م ذكور F اناث T المجموع	الحضر Urban
البصرة Basra	١	٥١	١٨٦٥٠	
الموصل Mosul	٣١	٣٥	١٨٦٥٠	
كركوك Kirkuk	-	-	٢١٢	الحضر Urban
اربيل Arbil	-	-	١٥١	
السليمانية Sulaimaniyeh	-	-	٣٤	
بغداد Baghdad	١٥	-	م ذكور F اناث T المجموع	الارياق Rural
البصرة Basra	-	-	٨٧٨٥	
الموصل Mosul	٥	-	٦٥١٦	
كركوك Kirkuk	٦	-	٦٥٠٣١	الحضر T.U.
اربيل Arbil	٦	-	٣٧٥٥	
السليمانية Sulaimaniyeh	٦	-	٦٦٨٥	
بغداد Baghdad	٤٣٥	٢٠	م ذكور F اناث T المجموع	الارياق T.R.
البصرة Basra	١٢	٣١	١١٣١١	
الموصل Mosul	٦١	٣٤	١١٣١١	
كركوك Kirkuk	٧١	٣١	١٨٢٠٤	الارياق T.R.
اربيل Arbil	٦	٢٨	١٩١٩٥	
السليمانية Sulaimaniyeh	٦	٣٥	٦٦٣٩٦	

ملاحظة : يقصد بالحضر سكان (القصبات)

TABLE NO. 3 - Population of Al-Falluja Qadha by administrative divisions

Al-Falluja Qadha

Place of birth in Liwa:									
ديالى Diyala	دليم Dulaim	الكوت Kut	الصابرة Amarah	الليثة Hillah	كربلاء Kerbelah	ديوانية Diwaniyah	المتنك Muntafiq	مجهول محل الولادة Unknown	المولدون خارج العراق Iraqis born abroad
٧١	٦٠٨٣	٥١	٣٥	٨٦	٣١	٧١	١١	٦	٦
٦١	١٧٨٣	٠٦	٦٦	٦٦	٨١	٦٦	٧	١	٣١
٦٣	١٦٣٦	٥٣	٨١١	٦٦	١٣	٠٣	٧١	٦	٣٦
٥	١١١١١	١١	٧	٦	١٦	٦	٦	١	٧
٦	١٦٨١١	-	١	١٦	٦	٦	٦	-	٥
٧	٣٨٦٣٣	١١	٧	٠٦	٨٦	٦	٣	١	٦١
-	٧٨١	٣	٧	٦	٦	-	١	-	-
-	٦٣١	-	-	-	-	-	-	-	-
-	٠٦٣	٣	٧	٦	٦	-	١	-	-
-	٧٣٥٥	٦	٦	٠١	١	-	-	-	٦٦
-	٥٠٠٦	٦	-	٠١	٦	-	-	-	٣
-	٣٥٥١١	٥	٦	٠٦	٦	-	-	-	٠٦
٧١	٨٧٧٣	٦١	٦٦	٦٦	٦١	٧١	٦١	٦	٠٦
٦١	٣٦٦٣	٠٦	٦٦	٦٦	٨١	٦٦	٧	١	٣١
٦٣	١١٧٦	٦٣	٥٢١	٧٦	٣٣	٠٣	٦١	٦	٣٦
٥	٠٦٨٨١	٣١	٠١	٦١	٦٦	٦	٦	١	٦١
٦	٦٦٨٧١	٦	١	١٦	٧	٦	٦	-	٦
٧	٦٥٥٦٣	٦١	١١	٠٥	٠٣	٦	٣	١	٦٣

الجدول الرابع - سكان قضاء الفلوجة حسب الوحدات الادارية
and by Permanent and temporary residence

قضاء الفلوجة

الوحدات الادارية Administrative Divisions	الجنس Sex	القاطنون الدائمون والمسافرون Permanent Dwellers and Travellers		المسافرون من لواء :					
		الدائمون Permanent Dwellers	المسافرون Travellers	بغداد Baghdad	البصرة Basra	الموصل Mosul	كركوك Kirkuk	اربيل Arbil	السليمانية Sulaimaniyeh
مركز قضاء الفلوجة Al-Falluja Qadha Center	الحضر Urban	ذكور M اناث F المجموع T	٥٢٤٥ ٥٥٦٩ ١٠٨١٠	٥٨ ٥٠ ١٠٨	١٧ ٢١ ٣٨	٦ ١٦	١ ١ ٢	١ ١ ٢	١ ١ ٢
	الارياض Rural	ذكور M اناث F المجموع T	١٢١٢٠ ١٢٨١٩ ٢٤٩٣٩	٢٢٥ ١٤٩ ٤٧٤	٨ ٨ ١٦	١ ١ ٢	١ ١ ٢	١ ١ ٢	١ ١ ٢
ناحية الكريمة Al-Garima Nahiya	الحضر Urban	ذكور M اناث F المجموع T	١٢٩ ١١٩ ٢٤٨	٨٣ ٣٢ ١١٥	١٢ - ١٢	- - -	- - -	- - -	- - -
	الارياض Rural	ذكور M اناث F المجموع T	٥٧٤٦ ٦٢٢٨ ١١٩٨٤	٤١ ١٤ ٥٥	٦ - ٦	- - -	- - -	- - -	- - -
المجموع العام لقضاء الفلوجة G. T.	الحضر T.U.	ذكور M اناث F المجموع T	٢١٤٥ ٥٦٥٨ ١٢١١١	١٤١ ٨٢ ٢٢٣	٢٩ ١٢ ٤٢	٦ ١ ٧	١ ١ ٢	١ ١ ٢	١ ١ ٢
	الارياض T.R.	ذكور M اناث F المجموع T	١٧٨٦٦ ١٩٠٥٧ ٣٦٩٢٣	٣٦٦ ١٦٣ ٥٢٩	١٤ ٨ ٢٢	١ ١ ٢	١ ١ ٢	١ ١ ٢	١ ١ ٢

يقصد بالحضر سكان (القصبات)

TABLE NO. 4 — Population of Al-Falluja Qadha By administrative divisions

Al-Falluja Qadha

Travellers from Liwa							
ديالى Diyala	دليم Dulaim	الكوت Kut	العصارة Amarah	الحنة Hillah	كربلاء Kerbelah	الديوانية Diwanayah	المستع Muntafiq
1	16	1	1	1	1	1	1
1	36	1	1	1	1	1	1
1	96	1	1	1	1	1	1
0	161	2	2	2	2	1	1
1	333	2	2	2	2	1	1
1	66	1	1	1	1	1	1
1	16	1	1	1	1	1	1
1	101	2	1	1	1	1	1
1	36	1	1	1	1	1	1
1	21	1	1	1	1	1	1
1	23	1	1	1	1	1	1
1	101	2	1	1	1	1	1
1	96	1	1	1	1	1	1
1	961	2	2	1	1	1	1
0	222	2	2	2	2	1	1
1	631	1	1	0	1	1	1
6	1732	2	2	21	2	1	1

الجدول الخامس - السكان الاجانب في كل وحدة ادارية حسب الجنسيات

TABLE NO. 5 - Foreigners in Administrative Divisions by Nationalities

Al-Falluja Qadha

قضاء الفلوجة

Nationalities.	المجموع T	ناحية الكرمة Al-Garma Nahiya		مركز قضاء الفلوجة Al-Falluja Qadha Center		الجنسيات
		اناث F	ذكور M	اناث F	ذكور M	
Syrians.	٥٥	-	-	٢٦	٢٩	رعايا الجمهورية السورية
Lebanese.	١	-	-	-	١	رعايا الجمهورية اللبنانية
Iranians.	٣٠	-	-	١٣	١٧	رعايا المملكة الإيرانية
Afghans.	١	-	-	-	١	رعايا المملكة الافغانية
Grand Total.	٨٧	-	-	٣٩	٤٨	المجموع العام

الجدول السادس - سكان كل وحدة ادارية حسب الديانة

TABLE NO. 6 - Population of Administrative Divisions by Religion.

Al-Falluja Qadha

قضاء الفلوجة

المجموع العام G. T.	ناحية الكرمة Al-Garma Nahiya		مركز قضاء الفلوجة Al-Falluja Qadha Center		الجنس Sex.	الديانة Religion
	الارياف Rural	الحضر Urban	الارياف Rural	الحضر Urban		
٢٣٥٠٦ ٢٤٦٥٦ ٤٨١٦٢	٥٧٨٧ ٦٢٥٢ ١٢٠٣٩	٢١٢ ١٥١ ٣٦٣	١٢٤٤١ ١٢٩٦٨ ٢٥٤٠٩	٥٠٦٦ ٥٢٨٥ ١٠٣٥١	M ذكور F اناث T المجموع	مسلمون Moslems.
٤٣ ٤٦ ٨٩	- - -	- - -	٢ - ٢	٤١ ٤٦ ٨٧	M ذكور F اناث T المجموع	مسيحيون Christians
٢٤١ ٢٠٥ ٤٤٦	- - -	- - -	٢ - ٢	٢٣٩ ٢٠٥ ٤٤٤	M ذكور F اناث T المجموع	يهود Jews
٤٦ ٥٣ ٩٩	- - -	- - -	- - -	٤٦ ٥٣ ٩٩	M ذكور F اناث T المجموع	صابثة Followers of St. John
- - -	- - -	- - -	- - -	- - -	M ذكور F اناث T المجموع	يزيديون Yazides
- - -	- - -	- - -	- - -	- - -	M ذكور F اناث T المجموع	عقائد اخرى Others

TABLE NO. 7 - Occupations by Administrative Divisions.

Al-Falluja Qadha

قضاء الفلوجة

المجموع العام G. T	ناحية الكرمة Al-Garma Nahiya		مركز قضاء الفلوجة Al-Falluja Qadha Center		الجنس Sex	الحرف Occupations
	الارياف Rural	الحضر Urban	الارياف Rural	الحضر Urban		
٩٣٧٩ ٣٩٩ ٩٧٧٨	٣١٦٢ ٢٩٥ ٣٤٥٧	١٥ ١ ١٦	٥٨٩٨ ١٠٢ ٦٠٠٠	٣٠٤ ١ ٣٥٠	M ذكور F اناث T المجموع	١ - الانتاج الزراعي والحيواني Agriculture and livestock production.
٥ - ٥	- - -	- - -	- - -	٥ - ٥	M ذكور F اناث T المجموع	٢ - صيد الماء والبر . Fishing and hunting
١٤ - ١٤	- - -	- - -	١٢ - ١٢	٢ - ٢	M ذكور F اناث T المجموع	٣ - المشتغلون في تحضير وتجهيز مواد البناء والفخار (سمنت - جص - طابوق ١٠٠ الخ) Preparation of materials of construction (cement bricks, lime, etc.) and ceramics.
١ - ١	- - -	- - -	١ - ١	- - -	M ذكور F اناث T المجموع	٤ - العاملون في المناجم والمحاجر (عدا مناجم النفط) Mining and quarrying except oil.
- - -	- - -	- - -	- - -	- - -	M ذكور F اناث T المجموع	٥ - صنع الاطعمة النباتية Industries connected with vegetable foods.
١٨ ٣٥ ٥٣	- - -	- - -	١ ٢٢ ٢٣	١٧ ٢ ٢٠	M ذكور F اناث T المجموع	٦ - صنع الاطعمة الحيوانية Industries connected with animal foods.
٢ - ٣	- - -	- - -	٢ - ٣	- - -	M ذكور F اناث T المجموع	٧ - استخراج النفط والصناعات المتعلقة بمنتجاته Extraction of petroleum and manufacture of petroleum products.
- - -	- - -	- - -	- - -	- - -	M ذكور F اناث T المجموع	٨ - صناعات المنتجات الكحولية والمياه الغازية والثلج Beverage industries (alcoholic and non-alcoholic)
١ - ١	- - -	- - -	- - -	١ - ١	M ذكور F اناث T المجموع	٩ - صناعات التبغ والسكاير . Tobacco manufacture.
١ - ١	- - -	- - -	- - -	١ - ١	M ذكور F اناث T المجموع	١٠ - صناعات الصابون والشخاط والمواد الكيماوية الاخرى Soap, matches, and other chemical industries.
٢٧ - ٢٧	- - -	- - -	٢ - ٣	٢٤ - ٢٤	M ذكور F اناث T المجموع	١١ - صناعات الخشب والحيزران والسعف والنجارة عموما Manufacture of wood (furniture and fixture) bamboo, canes. etc.
١ - ١	- - -	- - -	- - -	١ - ١	M ذكور F اناث T المجموع	١٢ - صنع الجلود ودباغتها Manufacture of leather.

TABLE NO. 7 - [Continued] Occupations by Administrative Divisions.

Al-Falluja Qadha

قضاء الفلوجة

المجموع العام G. T.	ناحية الكرمة Al-Garma Nahiya		مركز قضاء الفلوجة Al-Falluja Qadha Center		الجنس Sex.	الحرف Occupations	
	الارياض Rural	الحضر Urban	الارياض Rural	الحضر Urban			
١٨	١	-	٢	١٥	M ذكور	صناعات الاحذية والادوات الجلدية	-١٣
-	-	-	-	-	F اناث	(السراجية)	
١٨	١	-	٢	١٥	T المجموع	Manufacture of footwear, saddlery and leather products.	
١٦٥	٧	٦	٤٢	١١٠	M ذكور	صناعات النسيج بأنواعه	-١٤
٢	-	١	-	١	F اناث		
١٦٧	٧	٧	٤٢	١١١	T المجموع	Textiles Industries.	
٢٣	-	-	١	٢٢	M ذكور	الخطاطة	-١٥
١٦	-	-	٧	٩	F اناث		
٣٩	-	-	٨	٣١	T المجموع	Tailoring and dressmaking.	
٤٦	-	-	٥	٤١	M ذكور	تجهيز المعادن وصنع الادوات المعدنية	-١٦
-	-	-	-	-	F اناث		
٤٦	-	-	٥	٤١	T المجموع	Metallurgy and Manufacture of metal articles.	
٤٤	-	١	٥	٢٨	M ذكور	تصليح الآلات الميكانيكية	-١٧
-	-	-	-	-	F اناث		
٤٤	-	١	٥	٢٨	T المجموع	Reparation of Machines and Machine tools.	
٢٣	-	-	-	٢٣	M ذكور	صناعات المعادن النفيسة والجواهر وتصليح الساعات	-١٨
-	-	-	-	-	F اناث		
٢٣	-	-	-	٢٣	T المجموع	Jewellery manufacture of other precious articles and watch repair	
-	-	-	-	-	M ذكور	الطباعة والتصوير والرسم والخط والصناعات النفيسة الفنية الاخرى	-١٩
-	-	-	-	-	F اناث		
-	-	-	-	-	T المجموع	Printing, photography, painting and allied Industries.	
٦٥	٦	١	١	٥٧	M ذكور	اعمال البناء والتشييد وتعمير الطرق والمقاولات العمرانية	-٢٠
-	-	-	-	-	F اناث		
٦٥	٦	١	١	٥٧	T المجموع	Construction, maintenance of roads and public works.	
٧	-	-	١	٦	M ذكور	التأسيسات الصحية والكهرباء واسالة الماء	-٢١
-	-	-	-	-	F اناث		
٧	-	-	١	٦	T المجموع	Sanitary services, water supply and electric power.	
٧	-	-	-	٧	M ذكور	البرق والبريد والتلفون والاذاعة	-٢٢
-	-	-	-	-	F اناث		
٧	-	-	-	٧	T المجموع	Communications (Post, telegraph telephone and radio broadcasting).	
١	-	-	-	١	M ذكور	السكك الحديدية	-٢٣
-	-	-	-	-	F اناث		
١	-	-	-	١	T المجموع	Railway Transport.	
٣١٩	٢٣	٧	٤٩	٢٤٠	M ذكور	العاملون في وسائل النقل البرية والمائية والجوية	-٢٤
١	-	-	-	١	F اناث		
٣٢٠	٢٣	٧	٤٩	٢٤١	T المجموع	Transport other than railways	

TABLE NO. 7 - [Continued] Occupations by Administrative Divisions

Al-Falluja Qadha

قضاء الفلوجة

الجموع العام G. T.	ناحية الكرامة Al-Garma Nahiya		مركز قضاء الفلوجة Al-Falluja Qadha Center		الجنس Sex.	الحرف Occupations
	الاريف Rural	الحضر Urban	الاريف Rural	الحضر Urban		
٦	١	٢	-	٣	M ذكور	المصارف والصيرفة والتأمين والوساطة والمحاماة Banks, Insurance, Brokerage, and legal services.
-	-	-	-	-	F اناث	
٦	١	٢	-	٣	T المجموع	
٢٦	٤	٨	١٤	١٠	M ذكور	التعليم Educational services.
٩	-	-	-	٩	F اناث	
٤٥	٤	٨	١٤	١٩	T المجموع	
٧	-	١	٢	٤	M ذكور	الطب والصحة والصيدلة Medical and other health services
٦	-	-	-	٦	F اناث	
١٣	-	١	٢	١٠	T المجموع	
٢٠	١	١	٧	١١	M ذكور	الخدمات الدينية Religious services.
-	-	-	-	-	F اناث	
٢٠	١	١	٧	١١	T المجموع	
٨١	١٠	١٤	١٩	٢٨	M ذكور	موظفو الحكومة والبلديات Government and Municipal services.
-	-	-	-	-	F اناث	
٨١	١٠	١٤	١٩	٢٨	T المجموع	
١١٢	٨	٢٣	١٩	٦٣	M ذكور	الشرطة والسجون والاطفاء Police, Jails, and Firemen.
-	-	-	-	-	F اناث	
١١٢	٨	٢٣	١٩	٦٣	T المجموع	
٨١٤	٢١	٢٥	٢٧٢	٤٨٦	M ذكور	التجارة (والبيع والشراء عموماً) Commerce.
٩١	٣	-	١٢	٤	F اناث	
٨٣٣	٣٤	٢٥	٢٨٤	٤٩٠	T المجموع	
١	-	-	-	١	M ذكور	الادب والصحافة والفن Art, Literature, and Journalism.
-	-	-	-	-	F اناث	
١	-	-	-	١	T المجموع	
٢٧٨	٢٢	١٢	١٢٧	٢٠٦	M ذكور	الخدمات والمرافق العامة والخاصة Private and Public services.
١٠	-	-	-	١٠	F اناث	
٢٨٨	٢٢	١٢	١٢٧	٢١٦	T المجموع	
٥٨	١	٢	٨	٤٦	M ذكور	المتنوعات Miscellaneous.
٢	-	-	-	٢	F اناث	
٦٠	١	٣	٨	٤٨	T المجموع	
١٠٧٩	٨	٦	٤١٧	٦٤٨	M ذكور	عمال (دون تخصيص) Workers (non-specified).
٥	-	-	١	٤	F اناث	
١٠٨٤	٨	٦	٤١٨	٦٥٢	T المجموع	
٣١٧	٤٢	٣	٨٩	١٨٣	M ذكور	صناع (عمال دون سن العاشرة) Apprentices (workers below 10 years of age).
٧	١	-	٥	١	F اناث	
٣٢٤	٤٣	٣	٩٤	١٨٤	T المجموع	

اشخاص ذو حرف غير معينة
OCCUPATIONS.
Undesignated.

الجدول الاول - عدد سكان كل محلة او (قرية) حسب

Groups, Literacy and Marital Status

GROUPS	فئات السن						المعدل TOTAL	الجنس Sex	المحلة او القرية Quarter or Village			
	٥٩-٥٠	٤٩-٤٠	٣٩-٣٠	٢٩-٢٠	١٩-١٠	٩-٥				اقبل من خمس سنوات Less Than 5 Years of Age	الاجانب Foreign- ners	مراقبون Iraqis.
	50-59	40-49	30-39	20-29	10-19	5-9						
١٦	١٨	١٩	٢١	٦١	٤٦	٦٩	-	٢٧٧	M ذكور	محلة		
٢٥	٣٠	٣٣	٤٧	٥٨	٤٦	٥٧	-	٢٤١	F اناث	العباسية		
٤١	٤٨	٥٢	٦٨	١١٩	٩٢	١٢٦	-	٦١٨	T المجموع			
١٥	١٩	٣٣	٢٨	٨٦	٥٧	٩٠	-	٣٧٢	M ذكور	محلة		
٤١	٣٥	٤٠	٧٥	٩٥	٦٠	٨٢	-	٤٨٣	F اناث	الحوش		
٥٦	٥٤	٧٣	١٠٣	١٨١	١١٧	١٧٢	-	٨٥٥	T المجموع			
١٤	١٦	١٨	٢٧	١٠٨	١٠١	١١٩	-	٤٦٦	M ذكور	محلة		
٢٣	٢٨	٥١	٨٦	١٠٥	٨٥	٩٧	-	٥٥٥	F اناث	دلى على		
٤٧	٤٤	٦٩	١١٣	٢١٣	١٨٦	٢١٦	-	١٠٢١	T المجموع			
١٥	١٥	٩	١٦	٦٦	٤٩	٣٦	-	٢٣٣	M ذكور	محلة		
٢٣	٢٠	٢٢	٤٧	٥٢	٤٣	٥٠	-	٢٨٠	F اناث	الكحلي		
٣٨	٣٥	٣١	٥٣	١١٨	٩٢	٨٦	-	٥١٣	T المجموع			
١١	١٣	١٥	١٥	٥١	٤٤	٥٣	-	٢٣١	M ذكور	محلة		
٣٢	١٥	١٦	٣٢	٥٢	١٧	٣٤	-	٢٣٨	F اناث	غازي		
٤٣	٢٨	٣١	٤٧	١٠٣	٦١	٨٧	-	٤٦٩	T المجموع			
٩	٥	٨	٥	٢٨	٣٤	٢٦	-	١٣٤	M ذكور	محلة		
١٣	١٣	١٩	٢٢	٣٣	٢٤	٣٥	-	١٧٩	F اناث	شعيفة		
٢٢	١٨	٢٧	٢٧	٦١	٥٨	٥١	-	٣١٣	T المجموع			
٦	١٢	١١	١٦	٤٨	٢٨	٣٥	-	١٦٨	M ذكور	محلة		
٢١	١٦	١٩	٣٣	٥٣	٢٣	٢٧	-	٢٢٧	F اناث	حقون		
٢٧	٢٨	٣٠	٤٩	١٠١	٥١	٦٢	-	٣٩٥	T المجموع			
١٥	١٦	٢١	٢١	٦٧	٥٣	٤٩	١٣	٢٦١	M ذكور	محلة		
١٨	١٨	٢٦	٢٩	٥٢	٤٩	٤١	١	٢٨٨	F اناث	السدة		
٣٣	٣٤	٤٧	٦٠	١١٩	١٠٢	٩٠	١٤	٥٤٩	T المجموع			
٢٠	١٠	٩	١٦	٢٧	٤٣	٥٩	-	٢١٥	M ذكور	محلة		
٣٠	٢٣	١٧	٣٩	٥٤	٤٨	٣٨	-	٢٧٧	F اناث	خطبه		
٥٠	٣٣	٢٦	٥٥	٩١	٩١	٩٧	-	٤٩٢	T المجموع			

- ١ - لا يشمل الاشخاص الذين يقل سنهم عن خمس سنوات .
٢ - لا يشمل الاشخاص الذين يقل سنهم عن عشر سنوات .

TABLE NO. 1— Population of Quarters or Villages By Age

Anah Qadha Center

MARITAL STATUS. (2)				الحالات الزوجية (٢)					الامام بالقراءة والكتابة (١) LITERACY (1)		AGE	
حالات غير مبينة Unknown	مفترقون Separ- ated	مترملون widow- ed	مطلقون او مطلقات Divorc- ed	متزوجون من اربع Married with 4 Wives	متزوجون من ثلاث Married with 3 Wives	متزوجون من اثنتين Married with two Wives	متزوجون بواحدة ومتزوجات Married With one wife	عزيب Un - Married	اميون Illiterates	يقراون ويكتبون Literates	مجهولو السن Un - Known	٦٠ فما فوق 60 And Over
-	-	١	-	-	-	-	٨٢	٧٩	٨٧	١٢١	-	٢٧
-	-	٥٧	١	-	-	-	١١٢	٦٨	٢٦٩	١٥	-	٤٥
-	-	٥٨	١	-	-	-	١٩٤	١٤٧	٣٥٦	١٣٦	-	٧٢
-	-	٢	١	-	-	٤	١٠٦	١١٢	٩٨	١٨٤	-	٤٤
-	-	٧٤	٣	-	-	-	١٢٧	١٢٧	٢٦٦	٣٥	-	٥٥
-	-	٧٦	٤	-	-	٤	٢٤٣	٢٣٩	٤٦٤	٢١٩	-	٩٩
-	-	٦	-	-	-	٤	١٥٣	٨٣	١٤٦	٢٠١	-	٦٣
-	-	٥٢	-	-	-	-	١٨٣	١٢٨	٤٤٤	٣٤	-	٧٠
-	-	٥٨	-	-	-	٤	٣٣٦	٢٢١	٥٩٠	٢١٥	-	١٣٣
-	-	٦	-	-	-	-	٦٣	٧٩	٦٣	١٣٤	-	٢٧
-	-	٢٦	-	-	-	-	٩٠	٦١	٢١١	١٩	-	٢٣
-	-	٤٢	-	-	-	-	١٥٣	١٤٠	٣٧٤	١٥٣	-	٦٠
-	-	٥	-	-	-	٧	٥٧	٦٥	٥٥	١٢٣	-	٢٩
-	-	٣٥	١	-	-	-	٩١	٦٠	١٩٠	٣١	-	٤٠
-	-	٤٠	١	-	-	٧	١٤٨	١٢٥	٢٤٥	١٣٧	-	٦٩
-	-	١	-	-	-	٢	٣٤	٣٧	٢٩	٧٩	-	١٩
-	-	٣٥	-	-	-	-	٣٥	٢٤	٢٤٢	١٢	-	٣٠
-	-	٣٦	-	-	-	٢	٨٧	٧٩	١٧١	٩١	-	٤٩
-	-	١	-	-	-	٥	٢٨	٦١	٤٨	٨٥	-	١٢
-	-	٧٤	٢	-	-	-	٦٤	٦٦	١٧٧	٢٣	-	٣٥
-	-	٤٨	٢	-	-	٥	١٠٠	١٢٧	٢٢٥	١٠٨	-	٤٧
-	-	٤	-	-	-	٨	٦٨	٩٢	٨٧	١٣٧	-	٣٢
-	-	٤٠	٣	-	-	-	٨٧	٦٧	٢٠٢	٤٦	-	٤٦
-	-	٤٤	٣	-	-	٨	١٥٧	١٥٩	٢٩٠	١٨٣	-	٧٨
-	-	-	-	-	-	٣	٥٩	٥١	٥٧	٩٩	-	٢١
-	-	٢٨	٢	-	-	-	٨٩	٦٢	٢٢٨	١١	-	٢٨
-	-	٢٨	٢	-	-	٣	١٤٨	١١٣	٢٨٥	١١٠	-	٤٩

1- People Under Five Years of Age Excluded.

2- People Under Ten Years of Age Excluded.

تتمة الجدول الاول - عدد سكان كل محلة او (قرية) حسب

Groups, Literacy and Marital Status

GROUPS		فئات السن					العدد		الجنس Sex	المحلة او القرية Quarter or Village
٥٩-٥٠ 50-59	٤٩-٤٠ 40-49	٣٩-٣٠ 30-39	٢٩-٢٠ 20-29	١٩-١٠ 10-19	٩-٥ 5-9	اقل من خمس سنوات Less Than 5 Years of Age	اجانب Foreign- ners	عراقيون Iraqis.		
٢٦	١٢	٢١	١٩	٦٢	٥٠	٦٧	-٤	٢٦٤	M ذكور	١٠ محلة الشريعة والجميلة قرى Villages
٢٠	٢٩	٣٣	٤٦	٦١	٥٩	٦٢	-	٣٥٣	F اناث	
٤٦	٤١	٥٤	٦٥	١٢٣	١٠٩	١٢٩	٤	٦١٧	T المجموع	
٦١	٦٧	١٢٤	١٢٠	٣٢٢	٢٨٩	٣١٠	-	١٤٥٤	M ذكور	١١ راوه
١٢٥	١٢١	١٤٣	٢٤٩	٢٦٥	٢٤٢	٢٣٥	-	١٦٤٩	F اناث	
١٨٦	١٨٨	٢٦٧	٣٦٩	٥٨٧	٥٣١	٦٤٥	-	٣١٠٣	T المجموع	
٧٨	٧٦	٧٧	٧٤	٢٣٨	٢٠٩	٢٤٦	-	١١٤٤	M ذكور	١٢ مجموعة قرى (٣)
٦٨	٩٩	١٣٢	١٣٥	٢٦٣	٢١٦	٢٢٦	-	١٢٨٩	F اناث	
١٤٦	١٧٥	٢٠٩	٢٠٩	٥٠١	٤٢٥	٤٧٢	-	٢٤٣٣	T المجموع	
٢٨٦	٢٧٩	٣٦٥	٣٧٨	١١٧٤	١٠٠٣	١١٥٩	١٧	٥٢١٩	T. M	مجموع الذكور
٤٤٩	٤٤٧	٥٥١	٨٤٠	١١٤٣	٩١٢	١٠٧٤	١	٦١٥٩	T. F	مجموع الاناث
٧٣٥	٧٢٦	٩١٦	١٢١٨	٢٣١٧	١٩١٥	٢٢٣٣	١٨	١١٣٧٨	G. T	المجموع العام

- ١ - لا يشمل الاشخاص الذين يقل سنهم عن خمس سنوات .
٢ - لا يشمل الاشخاص الذين يقل سنهم عن عشر سنوات .
٣ - ان هذه المجموعة تضم (١٠) قرية وجماعة اهمها :-

٢ - المعاضيد ونفوسها (ذ ١٣٨ + ث ١٧٤) = ٣١٢
٦ - الجزائية ونفوسها (ذ ١١٥ + ث ١١٦) = ٢٣١

١ - السهيلية والزاوية ونفوسها (ذ ١٠٨ + ث ١٦٢) = ٢٧٠
٥ - السراجية ونفوسها (ذ ٩٤ + ث ١١٨) = ٢١٢

Anah Qadha

TABLE NO. 1—(Continued) Population of Quarters or Villages By Age

Anah Qadha Center

MARITAL STATUS. (2)				الحالات الزوجية (٢)					الامام بالقراءة والكتابة (١) LITERACY (1)		AGE	
حالات غير مدينة Unknown	مفترقون Separ- ated	مترملون widow- ed	مطلقون او مطلقات Divorc- ed	متزوجون من اربع Married with 4 Wives	متزوجون من ثلاث Married with 3 Wives	متزوجون من اثنتين Married with tow Wives	متزوجون بواحدة ومتزوجات Married With one wife	عزب Un - Married	اميون Illiterates	يقراون ويكتبون Literates	مجهولو السن Un - Known	٦٠ فما فوق 60 And Over
-	-	٢	-	-	١	٧	٦٦	٧٥	١٢٥	٧٦	-	١١
-	-	٣٠	٢	-	-	-	١٢٤	٧٦	٢٨٩	٢	-	٤٣
-	-	٣٢	٢	-	١	٧	١٩٠	١٥١	٤٩٤	٧٨	-	٥٤
-	-	-	١	-	-	٣٥	٤٤٥	٣٧٤	٥٣٢	٦١٢	-	١٦١
-	-	١٢٦	١٠	-	-	-	٦٧١	٢٦٥	١٢٥٧	٥٧	-	١٦٩
-	-	١٢٦	١١	-	-	٣٥	١١١٦	٦٣٩	١٧٨٩	٦٦٩	-	٣٣٠
-	-	١١	-	-	٢	٢٤	٣٨٢	٢٧٠	٧٣٩	١٥٩	-	١٤٦
-	-	١٢١	-	-	-	-	٤٥٩	٢٦٧	١٠٥٥	٨	-	١٥٠
-	-	١٣٢	-	-	٢	٢٤	٨٤١	٥٣٧	١٧٩٤	١٦٧	-	٢٩٦
-	-	٣٩	٢	-	٣	٩٩	١٥٥٣	١٣٧٨	٢٠٦٧	٢٠١٠	-	٥٩٢
-	-	٦٩١	٢٤	-	-	-	٢١٦٠	١٢٩٩	٤٨٣٠	٢٥٦	-	٧٤٤
-	-	٧٣٠	٢٦	-	٣	٩٩	٣٧١٣	٢٦٧٧	٦٨٩٧	٢٢٦٦	-	١٣٣٦

1- People Under Five Years of Age Excluded.

2- People Under Ten Years of Age Excluded.

3- This group includes 10 Villages 7 of which with a population of more than 200 Persons and the rest are of less than 200 Persons.

٤ - جيني الغربية ونفوسها (ذ١٧٠ + ١٩٩٥) = ٢٦٩

٣ - جيني الشرقية ونفوسها (ذ١٠٣ + ١١٨) = ٢٢١

٧ - المشهد والحسينية والعجمي ونفوسها (ذ٢٢٥ + ٢١٥) = ٤٤٠

الجدول الاول - عدد سكان كل محلة او (قرية) حسب

Groups, Literacy and Marital Status

GROUPS	فئات السن						اقبل من خمس سنوات Less Than 5 Years of Age	العدد		الجنس Sex	المحلة او القرية Quarter or Village
	٥٩-٥٠ 50-59	٤٩-٤٠ 40-49	٣٩-٣٠ 30-39	٢٩-٢٠ 20-29	١٩-١٠ 10-19	٩-٥ 5-9		TOTAL			
								اجانب Foreigners	عراقيون Iraqis.		
٢٨	٤٩	٥٠	٥٥	١٦٥	١٢٣	١٥٩	-	٧١٠	M ذكور	محلة - ١	
٢٥	٥٧	٦٤	٥٩	١٤٧	١٢٣	١٣٩	-	٦٩٦	F اناث	السراي	
٦٣	١٠٦	١١٤	١١٤	٣١٢	٢٥٦	٢٩٨	-	١٤٠٦	T المجموع		
١٨	٢٣	١٣	١٧	٧٢	٦١	٨٦	-	٣١٣	M ذكور	محلة - ٢	
٢٤	٢٥	٢٦	٣٦	٦٦	٤٩	٦٥	-	٣٢٢	F اناث	الشرقية	
٤٢	٤٨	٣٩	٥٣	١٣٨	١١٠	١٥١	-	٦٣٥	T المجموع		
١٥	١٧	١١	١٧	٥٠	٤٠	٥٠	-	٢١٩	M ذكور	محلة - ٣	
١٣	٢٣	١٤	٢٧	٤٢	٣٥	٥١	-	٢٢٠	F اناث	القلعة	
٢٨	٤٠	٣٥	٤٤	٩٢	٧٥	١٠١	-	٤٣٩	T المجموع		
١٦	١٤	٢٦	٢٣	٥٤	٣٦	٥٢	-	٢٣٦	M ذكور	محلة - ٤	
١٤	١١	٢٦	٢٩	٤٩	٣٢	٥٨	-	٢٤٢	F اناث	بنى داهر	
٣٠	٢٥	٥٢	٥٢	١٠٣	٦٨	١١٠	-	٤٧٨	T المجموع		
٣٣	٨٤	٨٣	٦٧	٧٩	٥٦	٦٣	٥	٤٨٩	M ذكور	محلة - ٥	
٧	١٧	٤٠	٥٥	٤٥	٦٦	٧٠	٤	٣١٣	F اناث	الحقلانية	
٤٠	١٠١	١٣٢	١٣٢	١٢٤	١٢٢	١٣٣	٩	٨٠٢	T المجموع		
٦٠	٨٠	٨٦	٥٧	١٣٠	١٢٧	٢١٦	-	٨٢١	M ذكور	محلة - ٦	
٣٥	٨١	٨٩	١٠٥	١١٧	١٣٨	١٩٥	-	٨٣٤	F اناث	ربان وبروانه	
٩٥	١٦١	١٧٥	١٦٢	٢٤٧	٢٦٥	٤١١	-	١٦٦٥	T المجموع	قرى Villages	
١٧٣	٦٢٢	٩٠٤	١٠٩٠	٦١٣	٥٠	٥٥	٣٩١	٢١٨٢	M ذكور	محلة - ٧	
١٣	١٥	٤٦	٣٣	٤٨	٤٩	٧٣	٢٠	٢٦٨	F اناث	كحي ٣ K3	
١٨٦	٦٣٧	٩٥٠	١١٢٣	٦٦١	٩٩	١٢٨	٤١١	٣٤٥٠	T المجموع		
١٨٧	٢٤٣	١٩٠	١٤٥	٢٧٧	٣١١	٥٢١	٢	٢١٣٨	M ذكور	مجموعة - ٨	
١٠٣	٢٤٠	٢٩٠	٢٨١	٤٧٤	٤٥٣	٥٦٠	٤	٢٦٣٨	F اناث	قرى (٣)	
٢٩٠	٤٨٣	٤٨٠	٤٢٦	٧٥١	٧٦٤	١٠٨١	٦	٤٧٧٦	T المجموع		
٥٤٠	١١٣٢	١٣٦٣	١٤٧١	١٤٤٠	٨٠٤	١٢٠٢	٣٩٨	٨١١٨	T. M	مجموع الذكور	
٢٣٤	٤٦٩	٥٩٥	٦٢٥	٩٨٨	٩٥٥	١٢١١	٢٨	٥٥٣٣	T. F	مجموع الاناث	
٧٧٤	١٦٠١	١٩٥٨	٢٠٩٦	٢٤٢٨	١٧٥٩	٢٤١٣	٤٢٦	١٣٦٥١	G. T	المجموع العام	

١ - لا يشمل الاشخاص الذين يقل سنهم عن خمس سنوات

٢ - لا يشمل الاشخاص الذين يقل سنهم عن عشر سنوات

٣ - ان هذه المجموعة تضم (١٤) قرية وجماعة اهمها :-

٢ - جرنه والشحمة ونفوسها (١٤٩٥ + ١٨٩٥) = ٣٣٨

٦ - آلوس ونفوسها (٢٢١٥ + ٢٤٥٥) = ٤٦٦

١ - اشكال ونفوسها (٣٠١٥ + ٣٠١٥) = ٥٠٤

٥ - الفرير ونفوسها (٢١٢٥ + ٢٣٢٥) = ٤٤٤

٩ - خلخالية والبجارية ونفوسها (٣٩٤٥ + ٣٦٥٥) = ٧٥٩

TABLE NO. 1— Population of Quarters or Villages By Age

Haditha Qadha Center

MARITAL STATUS. (2)				الحالات الزوجية (٢)				الامام بالقراءة والكتابة (١) LITERACY (1)		AGE		
حالات غير مبينة Unknown	مفترقون Separated	مترملون widowed	مطلقون او مطلقات Divorced	متزوجون من اربع Married with 4 Wives	متزوجون من ثلاث Married with 3 Wives	متزوجون من اثنتين Married with two Wives	متزوجون بواحدة ومزوجات Married With one wife	عزب Un- Married	اميون Illiterates	يقراون ويكتبون Literates	مجهولو السن Un- Known	٦٠ فأ فوق 60 And Over
-	-	٥	١	-	-	١١	٢١٦	١٩٥	٣٥٣	١٩٨	-	٧١
-	-	٥٩	-	-	-	-	٢٤١	١٢٤	٥٥٥	٢	-	٧٢
-	-	٦٤	١	-	-	١١	٤٥٧	٣١٩	٩٠٨	٢٠٠	-	١٤٣
-	-	-	-	-	-	٢	٨٧	٧٧	٧٣	١٥٤	-	٢٣
-	-	٣١	٢	-	-	-	١٢٢	٥٢	٢٢٧	٢٠	-	٣١
-	-	٣١	٣	-	-	٢	٢٠٩	١٢٩	٣١٠	١٧٤	-	٥٤
-	-	٣	-	-	-	٤	٦٤	٥٨	٧٠	٩٩	-	١٩
-	-	٢٠	٣	-	-	-	٨١	٣٠	١٦٤	٥	-	١٥
-	-	٢٣	٣	-	-	٤	١٤٥	٨٨	٢٣٤	١٠٤	-	٣٤
-	-	٤	-	-	-	-	٧٩	٦٥	١٣٤	٥٠	-	١٥
-	-	٢٤	-	-	-	-	٨٣	٤٥	١٨٣	١	-	٢٣
-	-	٢٨	-	-	-	-	١٦٢	١١٠	٣١٧	٥١	-	٣٨
-	-	٢	-	-	-	٧	٢٢٨	١٣٨	٢٣٩	١٩٢	-	٢٩
-	-	٢٠	-	-	-	-	١٢٨	٣٣	٢٢٨	١٩	-	١٧
-	-	٢٢	-	-	-	٧	٣٥٦	١٧١	٤٦٧	٢١١	-	٤٦
-	-	٨	-	-	-	١٧	٢٨٤	١٧٩	٤١٩	١٩٦	-	٧٥
-	-	٤٢	-	-	-	-	٣٢٩	١٣٠	٦٣٨	١	-	٧٤
-	-	٥٠	-	-	-	١٧	٦١٣	٣٠٩	١٠٥٧	١٩٧	-	١٤٩
-	-	٣٤	٣	-	٣	٥٨	١٦٤٨	١٧٢٢	٢٤٨٥	١٠٣٣	-	٦٦
-	-	٥	-	-	-	-	١١٤	٤٧	١٨٢	٣٣	-	١١
-	-	٣٩	٣	-	٣	٥٨	١٧٦٢	١٧٦٩	٢٦٦٧	١٠٦٦	-	٧٧
-	-	١٩	-	-	٤	٦٦	٨٣٣	٣٨٦	١٣٤١	٢٧٨	-	٢٦٦
-	-	١٧٣	٣	-	-	-	٩٦٩	٤٨٤	٢٠٧٥	٧	-	٢٤١
-	-	١٩٢	٣	-	٤	٦٦	١٨٠٢	٨٧٠	٣٤١٦	٢٨٥	-	٥٠٧
-	-	٧٥	٤	-	٧	١٦٥	٣٤٣٩	٢٨٢٠	٥١١٤	٢٢٠٠	-	٥٦٤
-	-	٣٧٤	٩	-	-	-	٢٠٦٧	٩٤٥	٤٢٦٢	٨٨	-	٤٨٤
-	-	٤٤٩	١٣	-	٧	١٦٥	٥٥٠٦	٣٧٦٥	٩٣٧٦	٢٢٨٨	-	١٠٤٨

1 - People Under Five Years Of Age Excluded.

2 - People Under Ten Years Of Age Excluded.

3- This group includes 14 Villages 9 of which with a population of more than 200 Persons and the rest are of less than 200 persou

٤ - رزقه ونفوسها (١١٨٣ + ٩٨٨) = ٢١٦
٨ - ابو حياة ونفوسها (٤٣٥٣ + ٣٤٦٦) = ٧٨١

٣ - السواري ونفوسها (٢٦٣٣ + ١٢٨٨) = ٣٩١
٧ - زديه وهورانته ونفوسها (١٠٤٣ + ١٣٣٣) = ٢٣٧

الجدول الاول - عدد سكان كل محلة او (قرية) حسب

Groups, Literacy and Marital Status

GROUPS	فئات السن						اقل من خمس سنوات Less Than 5 Years of Age	العدد		الجنس Sex	المحلة او القرية Quarter or Village
	٥٩-٥٠ 50-59	٤٩-٤٠ 40-49	٣٩-٣٠ 30-39	٢٩-٢٠ 20-29	١٩-١٠ 10-19	٩-٥ 5-9		TOTAL			
								اجانب Foreigners	عراقيون Iraqis.		
٨	٢٥	٢٣	٢٤	٢٠	٢٢	٢٣	-	١٦٠	M ذكور	١ - مركز الناحية	
٥	٥	١٥	٤١	٢١	١٧	٢٤	-	١١٤	F اناث	(حصيبة)	
١٣	٣٠	٣٨	٤٥	٤١	٣٩	٥٧	-	٢٧٤	T المجموع	القرى Villages	
٢٩	٤٤	١٧	١٠	٢٦	٤٢	١٠٣	-	٣٥٠	M ذكور	٢ - حصيبة	
١٩	٤١	٦٨	٤٣	٩٣	١٣٢	١١٣	-	٥٦٩	F اناث	السلمان	
٥٨	٨٥	٨٥	٥٣	١١٩	١٧٤	٢١٦	-	٩١٩	T المجموع		
١٩	٥٦	٣٢	١٧	٤٢	٣٧	٨١	-	٣٥٣	M ذكور	٣ - الرمانة	
١٤	٥٠	٦٧	٥٧	١٢٥	١٠٥	٩٨	-	٥٧٦	F اناث		
٣٣	١٠٦	٩٩	٧٤	١٦٧	١٤٢	١٧٩	-	٩٢٩	T المجموع		
٧٠	٦٥	٤٧	٣٠	٨٨	٩٧	١٦٣	-	٦٦٩	M ذكور	٤ - الكرابلة	
٦٣	٩٤	١٣٢	٨٢	٢٢٢	٢٢٩	٢٧١	-	١١٩٠	F اناث		
١٣٣	١٥٩	١٧٩	١١٢	٣١٠	٣٢٦	٤٣٤	-	١٨٥٩	T المجموع		
١٣٨	٢١٩	٢٢٨	١٧٠	٢١٠	٢٣٩	٢٩٩	٥٢	١٦٨٠	M ذكور	٥ - مجموعة	
٨٤	١٥٠	٢٧٠	٢٥٢	٣١٦	٤٠٥	٤٦٨	١٠	٢١١٨	F اناث	قرى (٧)	
٢٢٢	٣٦٩	٤٩٨	٤٢٢	٥٢٦	٦٤٤	٧٦٧	٦٢	٣٧٩٨	T المجموع		
٢٧٤	٤٠٩	٢٤٧	٢٥١	٢٨٦	٤٢٧	٦٧٩	٥٢	٣٢١٢	T. M مجموع الذكور		
١٨٥	٣٤٠	٥٥٢	٤٥٥	٧٧٧	٨٨٨	٩٧٤	١٠	٤٥٦٧	T. F مجموع الاناث		
٤٥٩	٧٤٩	٨٩٩	٧٠٦	١١٦٣	١٣٢٥	١٦٥٣	٦٢	٧٧٧٩	G. T المجموع العام		

- ١ - لا يشمل الاشخاص الذين يقل سنهم عن خمس سنوات *
٢ - لا يشمل الاشخاص الذين يقل سنهم عن عشر سنوات *
٣ - ان هذه المجموعة تضم (١٥) قرية وجماعة اهمها :-

- ٢ - الدرجة ونفوسها (ذ ١٩٥ + ث ٣٣٠) = ٥٢٥
٦ - العبيدي ونفوسها (ذ ٧٥٥ + ث ٢٢٩) = ٣٠٤
١٠ - ت (١) ، (١) T. (I) ونفوسها (ذ ٤٢٧ + ث ١٣٣) = ٥٦٠

- ١ - الربط ونفوسها (ذ ١٦٤ + ث ٢١٩) = ٣٨٣
٥ - الزعفران والوافدة ونفوسها (ذ ٩٩ + ث ١٢٣) = ٢٢٢
٩ - المواج ونفوسها (ذ ٨٥ + ث ١٢١) = ٢٠٦

TABLE NO. 1- Population of Quarters or Villages By Age

Al-Qa'im Nahiya

MARITAL STATUS. (2)				الحالات الزوجية (٢)					الإمام بالقراءة والكتابة (١) LITERACY (1)		AGE	
حالات غير مدينة Unknown	مفترقون Separ- ated	مترملون widow- ed	مطلقون او مطلقات Divorc- ed	متزوجون من أربع Married with 4 Wives	متزوجون من ثلاث Married with 3 Wives	متزوجون من اثنتين Married with two Wives	متزوجون بواحدة او متزوجات Married With one wife	عزوب Un - Married	اميون Illiterates	يقراون ويكتبون Literates	بجهولو السن Un - Known	٦٠ فأ فوق 60 And Over
-	-	٢	-	-	-	٣	٦٠	٤٠	٤٢	٨٥	-	٥
-	-	٨	-	-	-	-	٤٤	٢١	٨٧	٣	-	٦
-	-	١٠	-	-	-	٣	١٠٤	٦١	١٢٩	٨٨	-	١١
-	-	٢	-	-	-	١٣	١٥٤	٣٦	٢٢٧	٢٠	-	٦٩
-	-	٢١	٣	-	-	-	١٩٧	١٠٣	٤٥٦	-	-	٦٠
-	-	٢٣	٣	-	-	١٣	٣٥١	١٣٩	٦٨٣	٢٠	-	١٢٩
-	-	٧	-	-	-	١٩	١٣٢	٧٧	٢٦٢	١٠	-	٦٩
-	-	٣٨	١	-	-	-	١٦٩	١٦٥	٤٧٨	-	-	٦٠
-	-	٤٥	١	-	-	١٩	٣٠١	٢٤٢	٧٤٠	١٠	-	١٢٩
-	-	٨	-	-	٢	٣٥	٢٥٤	١٠٩	٤٨٤	٢٢	-	١٠٩
-	-	٨١	١	-	-	-	٣٧٢	٢٢٦	٩١٩	-	-	٩٧
-	-	٨٩	١	-	٣	٣٥	٦٢٦	٣٤٥	١٤٠٣	٢٢	-	٢٠٦
-	-	٨	١	١	٢	٤٦	٧٦٦	٣٧٠	١٢٧٩	١٥٤	-	٢٢٩
-	-	١٣١	٣	-	-	-	٧٤٤	٣٧٧	١٦٤١	١٩	-	١٨٣
-	-	١٣٩	٤	١	٢	٤٦	١٥١٠	٧٤٧	٢٩٢٠	١٧٣	-	٤١٢
-	-	٢٧	١	١	٥	١١٦	١٣٦٦	٦٣٢	٢٦٢٤	٢٩١	-	٤٨١
-	-	٢٧٩	٨	-	-	-	١٥٢٦	٩٠٢	٣٥٨١	٢٢	-	٤٠٦
-	-	٣٠٦	٩	١	٥	١١٦	٢٨٩٢	١٥٣٤	٥٨٧٥	٣١٣	-	٨٨٧

1 - People Under Five Years of Age Excluded.

2 - People Under Ten Years of Age Excluded.

3 - This group includes 15 Villages 10 of which with a population of more than 200 Persons and the rest are of less than 200 persons.

٤ - البيضة والجعيرية ونفوسها (١١٦٦ + ١٤٥٥) = ٢٧١

٨ - سعدة ونفوسها (١٤٠٥ + ٢٠٦) = ٣٤٦

٣ - ختيلة سلمان ونفوسها (١١٥٥ + ١٤٣٣) = ٢٥٨

٧ - جريجيت والكنيصرة ونفوسها (٩٩٩ + ١٣٠٠) = ٢٢٩

الجدول الثاني - تصنيف السكان حسب العاهات

Infirmities and Type of Residence

TABLE NO. 2 - Population

قضاء عند

مركز قضاء عنه

دوره قصور، buildings	العاهات Infirmities										العدد Total		المحله او القرية Quarter or Village		
	عدد المائلات Number of families	Miscellaneous	ذو اكثر من عاهة Having more than one infirmity	اصرج او اعرج Lame and Helpless	منطوع احد الاطراف او جزء منها او اصرج او اعرج Lame and Helpless	مشلول الجسم او احد الاطراف او مقعد Totally or partially paralyzed	مجنون او معتوه Insane and feeble minded	عمور Blind of one eye	اكنم Dumb	اعمى Totally Blind	امم Deaf	عراقيون Iraqis		اجانب Foreigners	الجنس Sex
														M ذكور	محلة
														F اناث	العباسية
١٢٢														T المجموع	- ١
														M ذكور	محلة
														F اناث	الحوش
١٧٦														T المجموع	- ٢
														M ذكور	محلة
														F اناث	دل علي
٧٧														T المجموع	- ٣
														M ذكور	محلة
														F اناث	الكحلي
٧٠														T المجموع	- ٤
														M ذكور	محلة
														F اناث	غازي
٥٠														T المجموع	- ٥
														M ذكور	محلة
														F اناث	شعيفه
٥٩														T المجموع	- ٦
														M ذكور	محلة
														F اناث	حقون
٦٢														T المجموع	- ٧
														M ذكور	محلة
														F اناث	السدة
٨١														T المجموع	- ٨
														M ذكور	محلة
														F اناث	خطبة
٤٢														T المجموع	- ٩

دوره، قصور، buildings	العاهات Infirmities										العدد Total		الجنس Sex	المحلة او القرية Quarter or Village
	عدد العائلات Number of families	Miscellaneous	التوهنات التوهنات Having more than one infirmity	ذو اكثر من عاهة Lame and Helpless	او جزء منها او اصف او اكثر من عاهة	مشلول الجسم او احد الاطراف او مقعد Totally or partially paralyzed	مجنون او مجنون Insane and feeble minded	أعمى Blind of one eye	أبكم Dumb	أبكم Totally Blind	أبكم Deaf	الاجانب Foreigners		
٩٥	١	١	١	١	١	١	٢	١	١	١	٤	٢٦٤	M ذكور	محلة الشريعة والجميلة قرى Villages
	١	١	١	١	١	١	٢	١	١	١	٤	٢٥٢	F اناث	
	١	١	١	١	١	١	٥	١	١	١	٤	٦١٧	T مجموع	
٤٥٥	٤	٤	٤	٧	٢	١	١٠	٥	٧	٢	١	١٤٥٤	M ذكور	راوه
	٤	٤	٤	١	٢	١	٦	١	١١	٢	١	١٦٤٩	F اناث	
	٤	٤	٤	٨	٥	١	١٣	٥	١٨	٦	١	٣١٨٠	T المجموع	
٣٣٩	٨	٨	٨	١	١	١	٥	١	٢	١	١	١١٤٤	M ذكور	مجموعة قرى (٢)
	٨	٨	٨	١	٢	١	١	١	١	١	١	١٢٨٩	F اناث	
	٨	٨	٨	١	٣	١	٥	١	٤	١	١	٢٤٢٣	T المجموع	
١٦٢٠	١٨	١٨	٤	٢١	٩	١	٢٩	٩	١٩	٦	١٧	٥٢١٩	T. M مجموع الذكور	المجموع العام
	١	١	٢	٢	٥	٢	٧	٢	٢٥	٦	١	٦١٥٩	T. F مجموع الاناث	
	١٩	١٩	٦	٢٣	١٤	٣	٣٦	١٢	٤٤	١٢	١٨	١١٣٧٨	G. T	

٢ - ان هذه المجموعة تضم (١٠) قرى وجماعة اهمها :-

٢ - المعاضيد ونفوسها (١٣٨٨ + ١٧٤) = ١٥٦٢
 ٦ - الجزانية ونفوسها (١١٥٥ + ١١٦) = ١٢٧١

١ - السهيلية والزاوية ونفوسها (١٠٨٥ + ١٦٢) = ١٢٤٧
 ٥ - السراجيه ونفوسها (٩٤٤ + ١١٨) = ١٠٦٢

وسائل النقل البرية والوائية Means of transportation	المدارس Schools	المؤسسات الدينية Religious Institutions	المؤسسات العامة Public Institutions	المؤسسات الحكومية Government Institutions	أكواخ حرافف جراديف دامت بنياكل خج يوت شعر خرافف Huts, etc.		الدور للاهولة باكثر من عائلة واحدة Multl - family houses (1)			دور لبن Mud - houses		مهارات Houses and	
					عدد الفوس Number of persons	عدد العائلات Number of families	عدد الفوس Number of persons	عدد العائلات Number of families	عدد المساكن Number of houses	عدد الفوس Number of persons	عدد العائلات Number of families	عدد الفوس Number of persons	عدد العائلات Number of families
-	-	-	-	١	-	-	٦٦	-	-	-	-	٨٦٦	-
-	-	-	-	١	-	-	١٦	-	-	-	-	١٦٦	-
-	-	-	-	١	-	١	٦٦	١٥	٣	-	-	٥٦٥	-
-	-	-	-	٦	٦١	-	٣١٦	-	-	-	-	٧١٦١	-
-	-	-	-	٦	٧١	-	٣٠٣٦	-	-	-	-	٦٧٦١	-
-	-	-	-	٦	٨٦	٥	٣٥٣	١٧	٦	-	-	٨٠٦٦	-
-	-	-	-	-	٢١	-	-	-	-	-	-	٣١٠١	-
-	-	-	-	-	١٦١	-	-	-	-	-	-	٧١١١	-
-	-	-	-	-	١٦٦	٦٥	-	-	-	-	-	٦٣١٦	-
-	١	٢	٢٠	٢٧	٦٣١	-	٦٦٦	-	-	-	-	٥٨٦٦	-
-	٢	-	١	-	٦٨١	-	٦١٧	-	-	-	-	٥٦١٥	-
-	٦	٦	١٦	٨٦	٧٦٦	١٦	٥٨٣١	١٦٦	١١	-	-	٦٣٥٦	-

1 - This corresponds to tenements.

2 - This group includes 10 Villages 7 of which with a population of more than 200 Persons and the rest are of less than 200 persons.

٤ - جيني الغربية ونفوسها (١٧٠٥ + ١٩٩) = ٣٦٩

٣ - جيني الشرقية ونفوسها (١٠٣٥ + ١١٨) = ٢٢١

٧ - المشهد والحسينية والعجمي ونفوسها (٢٢٥٥ + ٢١٥) = ٤٤٠

الجدول الثاني - تصنيف السكان حسب العاهات

Infirmities and Type of Residence

عدد دور، قصور، buildings	العاهات Infirmities							العدد Total		الجنس Sex	المحلة أو القرية Quarter or Village			
	عدد العائلات Number of families	Miscellaneous	التبوهات	ذو أكثر من عاهة Having more than one infirmity	Lame and Helpless	مشلول الجنب أو حد الإطراف او مقعد Totally or partially paralyzed	مجنون أو مقنونه Insane and feeble minded	أعمى أو Blind of one eye	أبكم Dumb			أصم Totally Blind	Deaf	الأجانب Foreigners
١٤٢	٣	١	٥	٠	٢	١	١١	١	٢	١	-	٧١٠	M ذكور F إناث T المجموع	محلة - السراي
٨٢	٧	١	٦	٠	١	١	٣	-	٥	-	-	٣١٣	M ذكور F إناث T المجموع	محلة - الشرقية
٥٩	٦	٢	١	١	١	-	٢	١	٤	١	-	٢١٩	M ذكور F إناث T المجموع	محلة - القلعة
٢٢	-	-	٣	١	١	-	٤	١	١	-	-	٢٣٦	M ذكور F إناث T المجموع	محلة - بني داهر
٦٠	٣	-	١	١	١	-	٤	١	١	٢	٥	٤٨٩	M ذكور F إناث T المجموع	محلة - الحقلانية
١٣٧	٦	١	١	٠	١	٢	١٩	١	-	١٠	-	٨٣١	M ذكور F إناث T المجموع	محلة - ربان وبروانه قرى
٤٦	١٦	٤	١	٠	٢	-	٦	١	٢	١	٣٩١	٣١٨٢	M ذكور F إناث T المجموع	كحي ٣ K3 Villages
٤٢٥	٤٣	٥	١	٢٠	٧	٢	٤٧	٥	٢٦	١٠	٢	٢١٣٨	M ذكور F إناث T المجموع	مجموعة قرى (٢)
٩٨٣	٨٧	٣١	٧	٥٠	١٢	٥	٩٧	١١	٤٢	٢٥	٣٩١	٨١١٨	T. M T. F G. T	مجموع الذكور مجموع الإناث المجموع العام

٢ - ان هذه المجموعة تضم (١٤) قرية وجماعة أهمها :-

١ - اشكال ونفوسها (٢٠٣ + ٣٠١) = ٥٠٤

٢ - جرنه والشحمة ونفوسها (١٤٩ + ١٨٩) = ٣٣٨

٣ - الغرير ونفوسها (٢١٢ + ٢٣٢) = ٤٤٤

٤ - آلوس ونفوسها (٢٢١ + ٢٤٥) = ٤٦٦

٥ - خلخالية والبجارية ونفوسها (٣٩٤ + ٣٦٥) = ٧٥٩

TABLE NO. 2 - Classification of Population by

وسائل النقل البرية، والابنية Means of transportation	المدارس Schools	المؤسسات الدينية Religious Institutions	المؤسسات العامة Public Institutions	المؤسسات الحكومية Government Institutions	اكواخ صراف جرادينغ دامات بتا كل نيم بيوت شعر خراب Huts etc.		الدور المأهولة باكثر من طائة واحدة Multi-family houses (1)			دور لين Mud-houses		عمارات Houses and
					عدد التفرس Number of persons	عدد العائلات Number of families	عدد التفرس Number of persons	عدد العائلات Number of families	عدد التفرس Number of persons	عدد العائلات Number of families	عدد التفرس Number of persons	
-	-	-	-	5	21	-	225	-	-	-	202	
-	-	-	-	1	5	-	611	-	-	-	113	
-	-	-	-	5	64	3	303	61	8	-	319	
-	-	-	-	1	1	-	50	-	-	-	202	
-	-	-	-	1	1	-	50	-	-	-	611	
-	-	-	-	1	1	1	81	17	6	-	526	
-	-	-	-	1	1	-	22	-	-	-	181	
-	-	-	-	1	1	-	61	-	-	-	191	
-	-	-	-	1	1	-	16	10	2	-	85	
-	-	-	-	1	1	-	21	-	-	-	101	
-	-	-	-	1	1	-	10	-	-	-	111	
-	-	-	-	2	-	-	85	63	10	-	22	
-	-	-	-	2	8	-	21	-	-	-	501	
-	-	-	-	1	2	-	31	-	-	-	611	
-	-	-	-	2	11	2	85	68	78	-	322	
-	-	-	-	3	10	-	381	-	-	-	762	
-	-	-	-	1	50	-	161	-	-	-	222	
-	-	-	-	3	101	3	528	321	13	-	128	
-	-	-	-	61	612	-	22	-	-	-	611	
-	-	-	-	1	21	-	81	-	-	-	211	
-	-	-	-	61	1822	71	303	8	2	-	602	
-	-	-	-	11	223	-	663	-	-	-	3221	
-	-	-	-	11	800	-	100	-	-	-	3801	
-	-	-	-	11	589	681	869	261	23	-	8022	
-	-	-	-	63	1062	-	5831	-	-	-	5682	
-	-	-	-	-	838	-	731	-	-	-	3322	
-	-	-	-	63	7622	122	2362	600	331	-	6222	

1 - This corresponds to tenements.

2 - This group includes 14 Villages 9 of which with a population Of more than 200 Persons and the rest are of less than 200 persons.

4 - رزقه ونفوسها (98 + 118) = 216
 8 - ابو حياء ونفوسها (346 + 435) = 781

3 - السواري ونفوسها (128 + 263) = 391
 2 - زديه وهوراته ونفوسها (133 + 104) = 237

الجدول الثاني - تصنيف السكان حسب العاهات
Infirmities and Type of Residence

قضاء عنده
ناحية القائم

دوره قصور، buildings	العاهات Infirmities										العدد Total		الجنس Sex	المحلة او القرية Quarter or Village
	عدد العائلات Number of families	Miscellaneous	المتنوعات	ذو اكثر من عاهة Having more than one infirmity	منقطع احد الاطراف او جزء منها او اعرج او اعرج Lama and Halplass	مشلول الجنب او احد الاطراف او مقعد Totally or partially paralyzed	مجنون او ممتو Insane and feeble minded	عمور Blind of one eye	ابكم Dumb	Totally Blind	اممي Deaf	اجانب Foreigners		
												١٦٠	M ذكور	١ - مركز الناحية
												١١٤	F اناث	(حصيبة)
٢١												٢٧٤	T المجموع	القرية Village
												٣٥٠	M ذكور	٢ - حصيبة
												٥٦٩	F اناث	السلمان
٢٥												٩١٩	T المجموع	
												٣٥٣	M ذكور	٣ - الرمانة
												٥٧٦	F اناث	
١٩												٩٢٩	T المجموع	
												٦٦٩	M ذكور	٤ - الكرابلة
												١١٩٠	F اناث	
٦٢												١٨٥٩	T المجموع	
												١٦٨٠	M ذكور	٥ - مجموعة
												٢١١٨	F اناث	قرى (٢)
١٥١												٣٧٩٨	T المجموع	
												٣٢١٢	T. M	مجموع الذكور
												٤٥٦٧	T. F	مجموع الاناث
٢٧٨												٧٧٧٩	G. T	المجموع العام

٢ - ان هذه المجموعة تضم (١٥) قرية وجماعة اهمها :-

- ٢ - الدرجة ونفوسها (١٩٥٥ + ٣٣٠) = ٥٢٥
٦ - العبيدي ونفوسها (٧٥٥ + ٢٢٩) = ٣٠٤
١٠ - ت (١)، (١) T. (1) ونفوسها (٤٢٧ + ١٢٣) = ٥٥٠

- ١ - الربط ونفوسها (١٦٤٤ + ٢١٩) = ٣٨٣
٥ - الزعفران والوافدة ونفوسها (٩٩٥ + ١٢٣) = ٢٢٢
٩ - المواج ونفوسها (٨٥٥ + ١٢١) = ٩٧٦

وسائل النقل البرية والطاينة Means of transportation	المدارس Schools	الوزارات الدينية Religious Institutions	الوزارات الاهلية Public Institutions	الوزارات الحكومية Government Institutions	اكواخ صراف جراد يبع دامت بناكل خيم بيوت شعر خراب Huts, etc.		الدور المأهولة باكثر من عائلة واحدة Multi-family houses (1)			دور لين Mud-houses		ممارات Houses and
					عدد التوس Number of persons	عدد المائلات Number of families	عدد التوس Number of persons	عدد المائلات Number of families	عدد المائلات Number of houses	عدد التوس Number of persons	عدد المائلات Number of families	عدد التوس Number of persons
-	-	-	٤٤	-	١	-	٣٦	-	-	-	-	١٠١
-	-	-	٤٤	-	١	-	٣٦	-	-	-	-	٣٦
-	-	-	-	-	-	-	٣٣	٥	٢	-	-	٢٠٠
-	-	-	-	-	١٦٦	-	-	-	-	-	-	٧٥
-	-	-	-	-	٥٧٤	-	-	-	-	-	-	٣٧
-	-	-	-	-	٨٨٨	٣١٠	-	-	-	-	-	٢٣١
-	-	-	-	-	٥٦١	-	-	-	-	-	-	٧٥
-	-	-	-	-	٣١٥	-	-	-	-	-	-	٢٦
-	-	-	-	-	٦٠٧	٣٥١	-	-	-	-	-	٢٠١
-	-	-	-	-	٦١٥	-	٥	-	-	-	-	٣٣١
-	-	-	-	-	٥٢٦	-	-	-	-	-	-	٥٥١
-	-	-	-	-	٣٥٣١	١٤١	٥	٢	-	-	-	٦٦٨
-	-	-	٣٣١	٣	٣٦١١	-	-	-	-	-	-	١٢٣
-	-	-	-	-	٦١٦١	-	-	-	-	-	-	٦٦٣
-	-	-	٣٣١	٣	٢٦٨٢	٣٦٣	-	-	-	-	-	٢٠٦
-	-	-	٣٨١	٣	١٠٨٢٢	-	٦٢	-	-	-	-	١٧٨
-	-	-	-	-	٣٦٥٢	-	١٠٢	-	-	-	-	٣٦٦
-	-	-	٣٨١	٣	٣٣٨٥	٧١٦	٦٣	٢١	٢	-	-	١٧٨١

1 - This corresponds to tenements.

2 - This group includes 15 Villages 10 of which with a population of more than 200 Persons and the rest are of less than 200 persons.

٤ - البيضة والجعيرية ونفوسها (١٢٦ + ١٤٥) = ٢٧١

٨ - سعدة ونفوسها (١٤٠ + ٢٠٦) = ٣٤٦

٣ - ختيلة سلمان ونفوسها (١١٥ + ١٤٣) = ٢٥٨

٧ - جريجيت والكنيصرة ونفوسها (٩٩ + ١٣٠) = ٢٢٩

الجدول الثالث - سكان قضاء عنه حسب الوحدات الادارية
and by Place of Birth [Iraqis]

قضاء عنه

الوحدات الادارية Administrative Divisions	الجنس Sex	العدد Total		المولودون في لواء					
		عراقيون Iraqis	اجانب Foreigners	بغداد Baghdad	النجرة Basra	المرسل Mosul	كركوك Kirkuk	اربيل Arbil	السليمانية Sulaimaniyeh
مركز قضاء عنه Qadhha Center Anah	الحضر Urban	ذكور M	١٦٦٦	١٧	٧١	٥	٧	١	٦
	اناث F	١٦٦٦	١	٥١	٥	٧	١	٦	
	المجموع T	٣٣٣٢	١٨	١٢٢	١٠	١٤	٢	١٢	
الارياض Rural	الحضر Urban	ذكور M	٧٦٩٤	١	٥	١	٣	١	٦
	اناث F	٧٦٩٤	١	١١	١	٦	١	٦	
	المجموع T	١٥٣٨٨	٢	١٦	٢	٩	٢	١٢	
ناحية حديثة Haditha Nahiya	الحضر Urban	ذكور M	٢٧٩٨	٥	١٠١	٩	١٥	٦	٧
	اناث F	٢٦٦٢	٣	٩٠	٦	١٦	١٧	٢	
	المجموع T	٥٤٦٠	٨	١٩١	١٥	٣١	٣٢	٩	
الارياض Rural	الحضر Urban	ذكور M	٥٣٢٠	٣٩٣	٤٢٥	١٩	١٦٢	٨٠	٣١
	اناث F	٦٩٠٦	٢٤	٤٨	١	٥١	٢٢	١٠	
	المجموع T	١٢٢٢٦	٤١٧	٤٧٣	٢٠	٢١٣	١٠٢	٤١	
الحضر Urban	الحضر Urban	ذكور M	٦٠٦١	١	٣	١	٣	١	١
	اناث F	٣١١١	١	٦	١	١	١	١	
	المجموع T	٩١٧٢	٢	٩	٢	٤	٢	٢	
الارياض Rural	الحضر Urban	ذكور M	٣٠٥٢	٥٢	٣٨	٢	٢٢	٧	١
	اناث F	٣٥٣٣	١٠	١٣	١	٦	٢	١	
	المجموع T	٦٥٨٥	٦٢	٥١	٣	٢٨	٩	٢	
الحضر T.U.	الحضر Urban	ذكور M	٥٥٧٩	٢٢	١٣٢	١٩	٦١	٦	١٠
	اناث F	٥٦٦٢	٥	١٤٧	١١	٤٠	١٧	٢	
	المجموع T	١١٥٤١	٢٧	٢٧٩	٣٠	١٠١	٣٨	٨	
الارياض T.R.	الحضر Urban	ذكور M	١٠٩٧٠	٤٤٥	٤٦٨	٢١	٧٧٩	٢١	٦١
	اناث F	١٠٢٩١	٣٤	١٧	٣	٢١	٥١	١	
	المجموع T	٢١٢٦١	٤٧٩	٤٨٥	٢٤	١٠٧	١١٢	٦٢	

ملاحظة : يقصد بالحضر سكان (القصبات)

TABLE NO.3—Population of Anah Qadha by administrative divisions

Anah Qadha

Place of birth in Liwa:									
ديالى Diyala	دليم Dulaim	الكوت Kut	السماوة Amarah	اللة Hillah	كربلاء Kerbela	ديوانية Diwanayah	المتنك Muntafiq	مجهول محل الولادة Unknown	المولدون خارج العراق Iraqis born abroad
0	1602	1	1	1	1	1	1	2	1
2	6312	1	2	1	1	1	1	1	2
7	0180	1	2	2	1	1	1	2	2
1	0702	1	1	1	1	1	1	1	0
1	0162	1	1	1	0	1	1	1	2
1	0930	1	1	1	2	1	1	1	7
6	2202	3	21	3	1	1	2	2	3
6	1232	0	2	1	2	2	2	2	61
11	2293	6	31	0	2	2	2	4	60
22	7002	22	32	7	22	2	7	22	27
0	1772	2	2	1	1	2	7	1	2
23	6222	22	22	7	22	0	31	22	29
2	131	1	2	1	2	1	1	1	3
2	16	1	1	1	3	1	1	1	2
3	722	1	2	1	7	1	1	1	7
2	1062	1	1	1	1	1	1	2	7
2	2023	1	1	1	1	1	1	2	17
3	7022	1	1	1	1	1	1	7	221
61	6220	3	01	0	3	1	2	0	33
21	2720	0	0	2	2	2	2	2	12
22	2201	6	02	7	01	2	2	11	02
33	6206	22	02	7	22	2	7	221	101
7	2001	2	2	1	0	2	7	2	06
20	1602	62	22	7	22	0	31	222	122

الجدول الرابع - سكان قضاء عنه حسب الوحدات الادارية
and by Permanent and temporary residence

قضاء عنه

الوحدات الادارية Administrative Divisions	الجنس Sex	القاطنون الدائمون والمسافرون Permanent Dwellers and Travellers		المسافرون من لواء :					
		المسافرون Travellers	الدائمون Permanent Dwellers	بغداد Baghdad	البصرة Basra	الموصل Mosul	كركوك Kirkuk	اربيل Arbil	السليمانية Sulaimaniyeh
مركز قضاء عنه Anah Qadha Center	الحضر Urban	ذكور M اناث F المجموع T	٣٥٨٥ ٥١٨٥ ٩٦٨٥	٣٥ ٨٦ ١٢١	١ ١ ٢	١ ١ ٢	١ ١ ٢	١ ١ ٢	١ ١ ٢
	الاريف Rural	ذكور M اناث F المجموع T	٢٥٨٥ ٢٦٢٥ ٥٥٠٠	٣٢ ٣١ ٦٣	١ ١ ٢	١ ١ ٢	١ ١ ٢	١ ١ ٢	١ ١ ٢
ناحية حديثة Haditha Nahiya	الحضر Urban	ذكور M اناث F المجموع T	٢٥٦٧ ٢٥٦٩ ٥١٣٦	٢٢٦ ٨٦ ٣١٢	١٩ ١٠ ٢٩	١ ٣ ٤	٢ ١ ٣	١ ١ ٢	٣ ١ ٤
	الاريف Rural	ذكور M اناث F المجموع T	٢٩٤٥ ٢٨٣٧ ٥٧٨٥	١٦٧٦ ٩٦ ١٧٧٢	٤٢٠ ١٠ ٤٣٠	١٤ ١ ١٥	٦٠ ٦ ٦٦	١٠ ١ ١١	٢١ ١ ٢٢
ناحية القائم Al-Qa'im Nahiya	الحضر Urban	ذكور M اناث F المجموع T	١١١ ١٠٨ ٢٢٥	٤٣ ٦ ٤٩	١ ١ ٢	١ ١ ٢	١ ١ ٢	١ ١ ٢	١ ١ ٢
	الاريف Rural	ذكور M اناث F المجموع T	٢٨٤٣ ٣٢٧٨ ٦١٢١	١٢١ ١٢ ٢٣٣	٢٠ ١ ٢١	١ ١ ٢	١ ١ ٢	١ ١ ٢	١ ١ ٢
المجموع العام لقضاء عنه G. T.	الحضر T.U.	ذكور M اناث F المجموع T	٥٢٦٨ ٥٨٧٥ ١١١٤٣	٣٣٣ ٨٠ ٤١٣	٢٨ ٢٥ ٥٣	٤ ٥ ٩	٢ ١ ٣	١ ١ ٢	٤ ١ ٥
	الاريف T.R.	ذكور M اناث F المجموع T	١٦٣٦٣ ٣١٢٠١ ٤٧٥٦٤	٣٠٥٢ ١١٨ ٣١٧٠	٤٤١ ١٠ ٤٥١	١٤ ١ ١٥	٦٠ ٦ ٦٦	١٠ ١ ١١	٢١ ١ ٢٢

يقصد بالحضر سكان (القصبات)

TABLE NO. 4 - Population of Anah Qadha By administrative divisions

Anah Qadha

Travellers from Liwa							
ديالى Diyala	ديليم Dulaim	الكوت Kut	العصارة Amarah	الجهة Hillah	كربلاء Kerbelah	الديوانية Diwanayah	المحتك Muntahiq
1	56	1	1	1	1	1	1
1	16	1	1	1	1	1	1
1	60	1	1	1	1	1	1
1	20	1	1	1	1	1	1
1	21	1	1	1	1	1	1
1	22	1	1	1	1	1	1
1	181	1	5	1	1	1	1
1	22	1	5	1	1	1	1
72	3821	12	21	6	32	2	8
-	26	-	-	0	-	2	2
72	4331	12	21	31	32	2	21
-	62	-	-	-	-	-	-
-	6	-	-	-	-	-	-
-	03	-	-	-	-	-	-
2	202	-	-	-	1	-	-
2	21	-	-	-	1	-	-
2	812	-	-	-	1	-	-
1	65	-	0	-	-	-	-
-	63	-	-	-	-	-	-
1	502	-	5	-	-	-	-
62	621	12	21	6	25	2	8
-	78	-	-	0	-	-	2
62	761	12	21	31	25	2	21

الجدول الخامس - السكان الاجانب في كل وحدة ادارية حسب الجنسيات

TABLE NO. 5 - Foreigners in Administrative Divisions by Nationalities

Anah Qadha

قضاء عند

Nationalities.	المجموع T	ناحية القائم Al-Qa'im Nahiya		ناحية حديثة Haditha Nahiya		مركز قضاء عنده Anah Qadha Center		الجنسيات
		اناث F	ذكور M	اناث F	ذكور M	اناث F	ذكور M	
Syrians.	٢١٠	-	٢٢	٥	١٦٥	١	١٧	رعايا الجمهورية السورية
Egyptian & Sudan	١٨	-	١٦	-	٢	-	-	رعايا المملكة المصرية والسودان
Palestinian	٣٨	-	١	١	٣٦	-	-	رعايا فلسطينيون
Iranians.	٢٤	-	٢	-	٢٢	-	-	رعايا المملكة الإيرانية
British.	١٥٦	٧	٨	٢٠	١٢١	-	-	رعايا بريطانيا العظمى
French	١١	٣	٣	٢	٣	-	-	رعايا الجمهورية الفرنسية
Lebanese.	١١	-	-	-	١١	-	-	رعايا الجمهورية اللبنانية
Transjordanians	١١	-	-	-	١١	-	-	رعايا المملكة الأردنية
Turkish	١٤	-	-	-	١٤	-	-	رعايا الجمهورية التركية
U. S. A.	٨	-	-	-	٨	-	-	رعايا الولايات المتحدة الأمريكية
Others	٥	-	-	-	٥	-	-	جنسيات أخرى
Grand Total.	٥٠٦	١٠	٥٢	٢٨	٣٩٨	١	١٧	المجموع العام

الجدول السادس - سكان كل وحدة ادارية حسب الديانة

TABLE NO. 6 - Population of Administrative Divisions by Religion.

Anah Qadha

قضاء عند

المجموع العام G. T.	ناحية القائم Al Qa'im Nahiya		ناحية حديثة Haditha Nahiya		مركز قضاء عنده Anah Qadha Center		الجنس Sex	الديانة Religion
	الاريف Rural	الحضر Urban	الاريف Rural	الحضر Urban	الاريف Rural	الحضر Urban		
١٥٧٧٩	٣٠٠٤	١٦٠	٤٨٢٧	٢٦٨٤	٢٥٩٨	٢٥٠٦	ذكور M	مسلمون Moslems.
١٥٩٥١	٤٤٢٤	١١٤	٢٨٥٣	٢٥٤٩	٢٩٣٨	٣٠٧٣	اناث F	
٣١٧٣٠	٧٤٢٨	٢٧٤	٧٦٨٠	٥٢٣٣	٥٥٣٦	٥٥٧٩	المجموع T	
١٠٦٤	٩٨	-	٨٦٩	٩٧	-	-	ذكور M	مسيحيون Christians
١٨٨	٢٧	-	٧٤	٧٧	-	-	اناث F	
١٢٥٢	١٢٥	-	٩٤٣	١٧٤	-	-	المجموع T	
١٦٧	٢	-	١٣	٢٠	-	١٣٢	ذكور M	يهود Jews
١٥٩	٢	-	٣	٥	-	١٤٩	اناث F	
٣٢٦	٤	-	١٦	٢٥	-	٢٨١	المجموع T	
٣	-	-	١	٢	-	-	ذكور M	صابئة Followers of St. John
-	-	-	-	-	-	-	اناث F	
٣	-	-	١	٢	-	-	المجموع T	
٣	-	-	٢	-	-	-	ذكور M	عقائد اخرى Others
-	-	-	-	-	-	-	اناث F	
٣	-	-	٣	-	-	-	المجموع T	

TABLE NO. 7 - Occupations by Administrative Divisions.

Anah Qadha

قضاء عنه

المجموع المعام G. T	ناحية القائم Al-Qa'im Nahiya		ناحية حديثة Haditha Nahiya		مركز قضاء عنه Anah Qadha Center		الجنس Sex	الحرف Occupations	
	الارياض	الحضر	الارياض	الحضر	الارياض	الحضر			
	Rural	Urban	Rural	Urban	Rural	Urban			
٣٦٨٧ ١٢١ ٣٨٠٨	١٥٢٩ ٥٩ ١٥٨٨	٧ - ٧	٩٠٦ ٥٨ ٩٦٤	٣٤٦ ٣ ٣٤٩	٧٣٦ - ٧٣٦	١٦٣ ١ ١٦٤	M ذكور F اناث T المجموع	الانتاج الزراعي والحيواني Agriculture and livestock produc- tion.	- ١
- - -	- - -	- - -	- - -	- - -	- - -	- - -	M ذكور F اناث T المجموع	صيد الماء والبر . Fishing and hunting	- ٢
١ - ١	- - -	- - -	- - -	- - -	- - -	١ - ١	M ذكور F اناث T المجموع	المشتغلون في تحضير وتجهيز مواد البناء والفخار (سمنت - جص - طابوق - الخ) Preparation of materials of construc- tion (cement bricks, lime, etc.) and ceramics.	- ٣
- - -	- - -	- - -	- - -	- - -	- - -	- - -	M ذكور F اناث T المجموع	العاملون في المناجم والمحاجر (عدا مناجم النفط) Mining and quarrying except oil.	- ٤
٨ ٤ ١٢	- - -	- - -	- - -	- - -	٦ ٤ ١٠	٢ - ٢	M ذكور F اناث T المجموع	صنع الاطعمة النباتية Industries connected with vegetable foods.	- ٥
٢٥ ٦ ٣١	٦ - ٦	- - -	١٠ ٢ ١٢	٦ ٤ ١٠	١ - ١	٢ - ٢	M ذكور F اناث T المجموع	صنع الاطعمة الحيوانية Industries connected with animal foods.	- ٦
٢٤٦٣ - ٢٤٦٣	١٦٤ - ١٦٤	- - -	٢٢٨٩ - ٢٢٨٩	١٠ - ١٠	- - -	- - -	M ذكور F اناث T المجموع	استخراج النفط والصناعات المتعلقة بمنتجاته Extraction of petroleum and manu- facture of petroleum products.	- ٧
- - -	- - -	- - -	- - -	- - -	- - -	- - -	M ذكور F اناث T المجموع	صناعات المنتجات الكحولية والمياه الغازية والثلج Beverage industries (alcoholic and non-alcoholic)	- ٨
- - -	- - -	- - -	- - -	- - -	- - -	- - -	M ذكور F اناث T المجموع	صناعات التبغ والسكاير . Tobacco manufacture.	- ٩
- - -	- - -	- - -	- - -	- - -	- - -	- - -	M ذكور F اناث T المجموع	صناعات الصابون والشحاط والمواد الكيميائية الاخرى Soap, matches, and other chemical industries.	- ١٠
١٢٨ - ١٢٨	١١ - ١١	- - -	٧١ - ٧١	٢٤ - ٢٤	٨ - ٨	١٤ - ١٤	M ذكور F اناث T المجموع	صناعات الخشب والخيزران والسعف والنجارة عموما Manufacture of wood (furniture and fixture) bamboo, canes. etc.	- ١١
- - -	- - -	- - -	- - -	- - -	- - -	- - -	M ذكور F اناث T المجموع	صنع الجلود ودباغتها Manufacture of leather.	- ١٢

TABLE NO. 7 - [Continued] Occupations by Administrative Divisions.

Anah Qadha

قضاء عند

المجموع العام G. T.	ناحية القائم Al-Qa'im Nahiya		ناحية حديثة Haditha Nahiya		مركز قضاء عند Anah Qadha Center		الجنس Sex.	الحرف Occupations	
	الاريف Rural	الحضر Urban	الاريف Rural	الحضر Urban	الاريف Rural	الحضر Urban			
١٤	-	-	٢	٤	٢	٦	M ذكور F اناث	صناعات الاحذية والادوات الجلدية (السراجية)	-١٣
-	-	-	-	-	-	-			
١٤	-	-	٢	٤	٢	٦	المجموع T	Manufacture of footwear, saddlery and leather products.	
١٠٣	١٠	١	٧	١٧	٥	٦٣	M ذكور	صناعات النسيج بانواعه . Textiles Industries.	-١٤
٢١	-	-	١	-	١٥	٥	F اناث		
١٢٤	١٠	١	٨	١٧	٢٠	٦٨	المجموع T		
١٧	-	-	٥	٢	٣	٧	M ذكور	الخيطة Tailoring and dressmaking.	-١٥
٢٧	-	-	-	٢٧	٢	٨	F اناث		
٥٤	-	-	٥	٢٩	٥	١٥	المجموع T		
٦٩	٣	-	٢١	١٤	٤	٢٧	M ذكور	تجهيز المعادن وصنع الادوات المعدنية Metallurgy and Manufacture of metal articles.	-١٦
-	-	-	-	-	-	-	F اناث		
٦٩	٣	-	٢١	١٤	٤	٢٧	المجموع T		
١٢٦	٢	١	١٠٢	٢١	-	-	M ذكور	تصليح الآلات الميكانيكية Reparation of Machines and Machine tools.	-١٧
-	-	-	-	-	-	-	F اناث		
١٢٦	٢	١	١٠٢	٢١	-	-	المجموع T		
١١	-	-	١	٣	-	٧	M ذكور	صناعات المعادن النفيسة والجواهر وتصليح الساعات Jewellery manufacture of other precious articles and watch repair	-١٨
-	-	-	-	-	-	-	F اناث		
١١	-	-	١	٣	-	٧	المجموع T		
٧	-	-	٧	-	-	-	M ذكور	الطباعة والتصوير والرسم والخط والصناعات النفيسة الفنية الاخرى Printing, photography, painting and allied Industries.	-١٩
-	-	-	-	-	-	-	F اناث		
٧	-	-	٧	-	-	-	المجموع T		
٩٥	٣٢	١	٩	٣٦	٧	١٠	M ذكور	اعمال البناء والتشييد وتعمير الطرق والمقاولات العمرانية Construction, maintenance of roads and public works.	-٢٠
-	-	-	-	-	-	-	F اناث		
٩٥	٣٢	١	٩	٣٦	٧	١٠	المجموع T		
٨	-	-	٥	١	-	٢	M ذكور	التأسيسات الصحية والكهرباء واسالة الماء Sanitary services, water supply and electric power.	-٢١
-	-	-	-	-	-	-	F اناث		
٨	-	-	٥	١	-	٢	المجموع T		
٢٠	-	١	٤	٩	-	٦	M ذكور	البرق والبريد والتلفون والاذاعة Communications (Post, telegraph telephone and radio broadcasting).	-٢٢
-	-	-	-	-	-	-	F اناث		
٢٠	-	١	٤	٩	-	٦	المجموع T		
٣	٢	-	١	-	-	-	M ذكور	السكك الحديدية Railway Transport.	-٢٣
-	-	-	-	-	-	-	F اناث		
٣	٢	-	١	-	-	-	المجموع T		
٣٩٤	٢٤	٤	٢٣٦	٦٥	١٧	٤٨	M ذكور	العاملون في وسائل النقل البرية والمائية والجوية Transport other than railways	-٢٤
-	-	-	-	-	-	-	F اناث		
٣٩٤	٢٤	٤	٢٣٦	٦٥	١٧	٤٨	المجموع T		

TABLE NO. 7 - [Continued] Occupations by Administrative Divisions

Anah Qadha

قضاء عند

المجموع العام G. T.	ناحية القائم Al-Qaim Nahiya		ناحية حديثة Haditha Nahiya		مركز قضاء عنه Anah Qadha Center		الجنس Sex.	الحرف Occupations	
	الارياض Rural	الحضر Urban	الارياض Rural	الحضر Urban	الارياض Rural	الحضر Urban			
٦	-	-	١	-	١	٤	M ذكور F اناث	المصارف والصيرفة والتأمين والوساطة والمحاماة	-٢٥
-	-	-	-	-	-	-			
٦	-	-	١	-	١	٤	T المجموع	Banks, Insurance, Brokerage, and legal services.	
٩٣	٤	٦	١٣	٨	٢٥	٣٧	M ذكور	التعليم .	-٢٦
٧	-	-	-	١	٢	٤	F اناث		
١٠٠	٤	٦	١٣	٩	٢٧	٤١	T المجموع	Educational services.	
٥٦	-	٢	١٦	٣	١	٤	M ذكور	الطب والصحة والصيدلة	-٢٧
٥	-	-	٢	١	-	٢	F اناث		
٣١	-	٢	١٨	٤	١	٦	T المجموع	Medical and other health services	
٢٤	٢	-	٣	٢	٢	١٥	M ذكور	الخدمات الدينية	-٢٨
-	-	-	-	-	-	-	F اناث		
٢٤	٢	-	٣	٢	٢	١٥	T المجموع	Religious services.	
١٤٤	١٠	٥	٦٥	٢٦	٤	٣٤	M ذكور	موظفو الحكومة والبلديات	-٢٩
١	-	-	-	-	-	١	F اناث		
١٤٥	١٠	٥	٦٥	٢٦	٤	٣٥	T المجموع	Government and Municipal services.	
١٣٠	١٣	٢٥	١٤	١٦	١٨	٤٤	M ذكور	الشرطة والسجون والاطفاء .	-٣٠
-	-	-	-	-	-	-	F اناث		
١٣٠	١٣	٢٥	١٤	١٦	١٨	٤٤	T المجموع	Police, Jails, and Firemen.	
٤٢١	٢١	٢٢	٢٩	١١٠	١٢٠	١١٩	M ذكور	التجارة (والبيع والشراء عموماً)	-٣١
١	-	-	-	-	١	-	F اناث		
٤٢٢	٢١	٢٢	٢٩	١١٠	١٢١	١١٩	T المجموع	Commerce.	
-	-	-	-	-	-	-	M ذكور	الادب والصحافة والفن	-٣٢
-	-	-	-	-	-	-	F اناث		
-	-	-	-	-	-	-	T المجموع	Art, Literature, and Journalism.	
٥٨٢	٦٨	٧	٣٧٧	٦٩	١٣	٤٨	M ذكور	الخدمات والمرافق العامة والخاصة	-٣٣
٦	-	-	١	١	-	٤	F اناث		
٥٨٨	٦٨	٧	٣٧٨	٧٠	١٣	٥٢	T المجموع	Private and Public services.	
٣١	٤	-	٧	١١	١	٨	M ذكور	المتنوعات	-٣٤
-	-	-	-	-	-	-	F اناث		
٣١	٤	-	٧	١١	١	٨	T المجموع	Miscellaneous.	
١٦١٥	٧٦	٥	٤٥٨	٦٣٧	١٩٨	٢٤١	M ذكور	عمال (دون تخصيص)	-٣٥
١٠	-	-	٢	١	٧	-	F اناث		
١٦٢٥	٧٦	٥	٤٦٠	٦٣٨	٢٠٥	٢٤١	T المجموع	Workers (non-specified).	
١٣٤	٥	١	١٣	٥١	٣٥	٢٩	M ذكور	صناع (عمال دون سن العاشرة)	-٣٦
١	١	-	-	-	-	-	F اناث		
١٣٥	٦	١	١٣	٥١	٣٥	٢٩	T المجموع	Apprentices (workers below 10 years of age).	

اشخاص ذو حرف غير مبنية
OCCUPATIONS.
Undesignated.

Date	Description	Amount
1890		
1891		
1892		
1893		
1894		
1895		
1896		
1897		
1898		
1899		
1900		
1901		
1902		
1903		
1904		
1905		
1906		
1907		
1908		
1909		
1910		
1911		
1912		
1913		
1914		
1915		
1916		
1917		
1918		
1919		
1920		
1921		
1922		
1923		
1924		
1925		
1926		
1927		
1928		
1929		
1930		
1931		
1932		
1933		
1934		
1935		
1936		
1937		
1938		
1939		
1940		
1941		
1942		
1943		
1944		
1945		
1946		
1947		
1948		
1949		
1950		
1951		
1952		
1953		
1954		
1955		
1956		
1957		
1958		
1959		
1960		
1961		
1962		
1963		
1964		
1965		
1966		
1967		
1968		
1969		
1970		
1971		
1972		
1973		
1974		
1975		
1976		
1977		
1978		
1979		
1980		
1981		
1982		
1983		
1984		
1985		
1986		
1987		
1988		
1989		
1990		
1991		
1992		
1993		
1994		
1995		
1996		
1997		
1998		
1999		
2000		
2001		
2002		
2003		
2004		
2005		
2006		
2007		
2008		
2009		
2010		
2011		
2012		
2013		
2014		
2015		
2016		
2017		
2018		
2019		
2020		
2021		
2022		
2023		
2024		
2025		
2026		
2027		
2028		
2029		
2030		
2031		
2032		
2033		
2034		
2035		
2036		
2037		
2038		
2039		
2040		
2041		
2042		
2043		
2044		
2045		
2046		
2047		
2048		
2049		
2050		
2051		
2052		
2053		
2054		
2055		
2056		
2057		
2058		
2059		
2060		
2061		
2062		
2063		
2064		
2065		
2066		
2067		
2068		
2069		
2070		
2071		
2072		
2073		
2074		
2075		
2076		
2077		
2078		
2079		
2080		
2081		
2082		
2083		
2084		
2085		
2086		
2087		
2088		
2089		
2090		
2091		
2092		
2093		
2094		
2095		
2096		
2097		
2098		
2099		
2100		

لواء گر بلاء

الجدول الاول - عدد سكان كل محلة او (قرية) حسب

Groups, Literacy and Marital Status

GROUPS	فئات السن						المدد		الجنس Sex	المحلة او القرية Quarter or Village
	٥٩-٥٠ 50-59	٤٩-٤٠ 40-49	٣٩-٣٠ 30-39	٢٩-٢٠ 20-29	١٩-١٠ 10-19	٩-٥ 5-9	اقل من خمس سنوات Less Than 5 Years of Age	اجانب Foreign- ners		
٢٤٠	٢٩٥	٢٩٤	٣٠٢	٥٨٦	٤٦٧	٤٥٩	٩١٦	٢١٠١	M ذكور	محلة
٢٥٧	٣٥٩	٤٢٩	٤٦٧	٥٩٤	٤٤٠	٤٤٨	٨٩٦	٢٤٠٧	F اناث	باب الحان
٤٩٧	٧٥٤	٧٢٣	٧٦٩	١١٨٠	٨٦٧	٩٠٧	١٨١٢	٤٥٠٨	T المجموع	
٢٠٦	٣١٤	٢٣١	٢٥٦	٤٢٤	٢٧٩	٢٦٠	٩٥٣	١٣١٧	M ذكور	محلة
٢٤٩	٢٩١	٢٧٤	٢٧٢	٣٠٠	٢٦٦	٢٩٦	٨٣١	١٥١١	F اناث	باب النجف
٤٥٥	٦٠٥	٥٠٥	٥٢٨	٧٢٤	٥٤٥	٥٥٦	١٧٨٤	٢٨٢٨	T المجموع	
١٨٦	٢٨٠	٢٢٣	٢١٩	٣٥٤	٢٨٠	٣٣٤	٤٢١	١٦٥٦	M ذكور	محلة
١٨٤	٢٨٠	٢٦٧	٢٠٩	٤٢٨	٢٩٠	٣١٤	٤١٩	١٨٨٤	F اناث	باب بغداد
٣٧٠	٥٦٠	٤٩٠	٥٢٨	٧٨٢	٥٧٠	٦٤٨	٨٤٠	٣٥٤٠	T المجموع	
٢٣٢	٣٥٦	٢٤٦	٢٦٠	٥١٧	٣٧٢	٤٢٢	٩٩٦	١٧٠٦	M ذكور	محلة
٢٦٢	٣٦٤	٢٨٧	٢٩٤	٥٣٦	٢٣٩	٣٩٢	٩٣٢	٢٠٨١	F اناث	باب الطاق
٤٩٤	٧٢٠	٦٢٣	٦٥٤	١٠٥٣	٧١١	٨١٤	١٩٢٨	٣٧٨٧	T المجموع	
١٧٢	٢١٩	٢٣٥	٢٢٢	٤١٣	٣٥٢	٣٨٣	٢٨٢	٢٠٠٦	M ذكور	محلة
١٨٧	٢٠٢	٢٢٣	٢٦٦	٤٩٢	٣٥٢	٣٥٢	١٧١	٢٣٠٦	F اناث	باب السلالة
٣٥٩	٦٢١	٥٥٨	٥٨٨	٩٠٥	٧٠٤	٧٣٥	٥٥٣	٤٣١٢	T المجموع	
٢٥٦	٣٤٣	٢٣٥	٢١١	٤٣١	٢٧١	٣١٦	١٠٢١	١٣٦١	M ذكور	محلة
٢٧٥	٣٥٧	٢٢٤	٢٩٦	٤٥٩	٢٩١	٣٠٣	٩٦٤	١٧٣٨	F اناث	المخيم
٥٣١	٧٠٠	٥٥٩	٥٠٧	٨٨٠	٥٦٢	٦١٩	١٩٨٥	٣٠٩٩	T المجموع	
٢٢٨	٥١٥	٤٥٠	٢٩٨	٧١٠	٦٠١	٦٣١	٨٧٨	٣٠٧٦	M ذكور	محلة
٢٨٦	٤٨٢	٦٢٥	٦١١	٨١٣	٦٥٥	٦٤١	٨٥٨	٣٦٥٢	F اناث	العباسية الشرقية
٦١٤	٩٩٧	١٠٧٥	١٠٠٩	١٥٢٣	١٢٥٦	١٢٧٢	١٧٣٦	٦٧٢٨	T المجموع	
١٨٦	٢٠٧	٢٥٦	٢٣١	٤١٥	٢١٨	٢٢٧	٧٠٣	١٥٧١	M ذكور	محلة
١٨٠	٢٧٧	٢١٢	٢٤٠	٤٥٩	٣٠١	٢٢٨	٦٣٨	١٧٩٨	F اناث	العباسية الغربية
٣٦٦	٥٨٤	٥٦٩	٥٧١	٨٧٤	٦١٩	٦٥٥	١٣٤١	٣٣٦٩	T المجموع	
١٨٠٦	٢٨٢٩	٢١٧٠	٢٠٩٩	٣٨٤٠	٢٩٤٠	٣١٣٢	٦١٧٠	١٤٧٩٤	T. M	مجموع الذكور
١٨٨٠	٢٧١٢	٢٩٤٢	٣٠٥٥	٤١٣١	٢٨٩٤	٣٠٧٤	٥٨٠٩	١٧٣٧٧	T. F	مجموع الاناث
٣٦٨٦	٥٥٤١	٥١١٢	٥١٥٤	٧٩٧١	٥٨٣٤	٦٢٠٦	١١٩٧٩	٣٢١٧١	G. T	المجموع العام

- ١ - لا يشمل الاشخاص الذين يقل سنهم عن خمس سنوات
٢ - لا يشمل الاشخاص الذين يقل سنهم عن عشر سنوات

TABLE NO. 1— Population of Quarters or Villages By Age

Karbala Qadha Center

MARITAL STATUS. (2)				الحالات الزوجية (٢)					الامام بالقراءة والكتابة (١) LITERACY (1)		AGE	
حالات غير مبينة Unknown	مفترقون Separated	مترملون widow- ed	مطلقون او مطلقات Divorc- ed	متزوجون من اربع Married with 4 Wives	متزوجون من ثلاث Married with 3 Wives	متزوجون من اثنتين Married with two Wives	متزوجون بواحدة ومتزوجات Married With one wife	عزيب Un - Married	اميون Illiterates	يقراون ويكتبون Literates	مجهولو السن Un - Known	٦٠ فما فوق 60 And Over
-	-	٣٥	٩	٢	٥	٨٥	١١٥١	٨٠٤	١٧٥٧	٨٠١	-	٢٧٤
-	-	٥٢٦	٢٦	-	-	-	١٣٥٠	٥٥٣	٢٧٢٠	١٣٥	-	٢٤٩
-	-	٥٦١	٣٥	٢	٥	٨٥	٢٥٠١	١٣٥٧	٤٤٧٧	٩٣٦	-	٦٢٣
-	-	٤١	٦	-	٥	٤٨	٨٧١	٧٦٠	١٢١٨	٧٩٢	-	٣٠٠
-	-	١٧	١٠	-	-	-	١١٩١	٥٦٢	١٨٥٤	١٩٢	-	٢٤٤
-	-	٥٨	١٦	-	٥	٤٩	٢٠٦٢	١٣٢٢	٣٠٧٢	٩٨٤	-	٦٤٤
-	-	٢٢	٣	١	٦	٥٣	٨٦٥	٥١٠	١٠٥٦	٦٨٧	-	٢٠١
-	-	٢٦٧	١٥	-	-	-	٨٧٥	٤٤٢	١٨٥٧	١٢٢	-	٢٢١
-	-	٤٠٠	١٨	١	٦	٥٣	١٧٤٠	٩٥٢	٣١٦٣	٨١٩	-	٤٣٢
-	-	٤٣	٦	-	٥	٤٥	١٠٣٨	٧٧١	١٢٦٣	١٠١٧	-	٢٩٧
-	-	٥٩٠	١٩	-	-	-	١١٥٥	٥١٨	٢٤٢١	٢٠٠	-	٢٢٩
-	-	٦٣٣	٢٥	-	٥	٤٥	٢١٦٣	١٢٨٩	٣٧٦٣	١٢١٧	-	٦٢٦
-	-	٢٩	١	١	٣	٦٣	٨٧٧	٥٧٩	١٢٦٣	٥٤٢	-	١٩٢
-	٢	٤٠٦	١٧	-	-	-	٩٩٣	٥٥٣	٢١٤٧	٧٨	-	٢٠٣
-	٢	٤٣٥	١٨	١	٣	٦٣	١٨٧٠	٣٠٣٤	٣٥١٠	٦٢٠	-	٣٩٥
-	-	٥٧	١٥	٢	٤	٧٥	٩٥٧	٦٨٥	١٤٢٢	٦٤٤	-	٣٢٩
-	-	١٥٥	٢٠	-	-	-	١٠١١	٦٣٤	٧٥٢٢	٢٤٢	-	٧٦٣
-	-	٧٠٨	٣٥	٢	٤	٥٧	٢٠٥٨	١٢١١	٩٧٦٣	٧٨٦	-	٦٢٦
-	-	٥٩	٦	٣	١٠	٣٠١	١٤٧٠	١٠٧٠	٢٤١٣	٩١٠	-	٢٢١
-	-	٥٩٣	٢٣	-	-	-	٨٣٦	١٧٥٢	٣٥٩٢	١٢٧٦	-	٢٩٧
-	-	٦٥٢	٣٩	٣	١٠	٣٠١	٢٣٠٦	٢٨٢٢	٦٠٠٦	٢١٨٦	-	٧١٨
-	-	٢٧	٥	١	١٠	٥٨	٨٤٧	٦٨١	١١٥٠	٧٩٧	-	٣٢٤
-	١	٢٧٥	١٠	-	-	-	٩٦٨	٤٥٣	١٨٤٠	٢٦٨	-	٢٢٨
-	١	٤٠٢	١٥	١	١٠	٧٥	١٨١٥	٣١٣٤	٢٩٩٠	١٠٦٥	-	٤٧٢
-	-	٣٢٣	٥١	١٠	٤٨	٥٢٣	٨٠٧٦	٥٨٦٠	١١٦٤٢	٦١٩٠	-	٢١٤٨
-	٢	٢٤٢٥	١٠٠	-	-	-	٨٤٦٩	١٨١٥	١٧٦٨٩	٢٤٢٣	-	٢٤٩٨
-	٣	٢٧٤٩	٢٠١	١٠	٤٨	٥٢٣	١٦٥٤٥	١١٠٣١	٢٩٣٣١	٨٦١٣	-	٤٦٤٦

1- People Under Five Years of Age Excluded.

2- People Under Ten Years of Age Excluded.

GROUPS	فئات السن						العدد		الجنس Sex	المحلة او القرية Quarter or Village	
	٥٩-٥٠ 50-59	٤٩-٤٠ 40-49	٣٩-٣٠ 30-39	٢٩-٢٠ 20-29	١٩-١٠ 10-19	٩-٥ 5-9	اقل من خمس سنوات Less Than 5 Years of Age	TOTAL			
								اجانب Foreign- ners			عراقيون Iraqis.
٤١ ٣٥ ٧٦	٤٨ ٥٠ ٩٨	٥٠ ٦٣ ١١٣	١٨ ٥٩ ٧٧	٥٥ ٨٤ ١٣٩	٩٨ ٨٧ ١٨٥	١٠٦ ٩٨ ٢٠٤	٣ ٢ ٥	٤٧٠ ٥٢٢ ٩٩٢	M ذكور F اناث T المجموع	قرى Villages الوند	
٧٩٠ ٦٥٠ ١٤٤٠	١١٧٠ ١٠٧٤ ٢٢٤٤	١١٦٤ ١٢٨٩ ٢٥٥٣	٧٧٩ ١٢٧٢ ٢٠٥١	١٤٢٧ ١٨١٠ ٣٢٣٧	١٦٧٤ ١٧٢١ ٣٣٤٥	١٧٩٦ ١٧٢٠ ٣٥١٦	٤٣ ٤٣ ٨٦	٩٨٣٧ ١٠٧٥٧ ٢٠٥٩٤	M ذكور F اناث T المجموع	مجموعة قرى (٣)	
٨٣١ ٦٨٥ ١٥١٦	١٢١٨ ١١٢٤ ٢٣٤٢	١٢١٤ ١٤٥٢ ٢٦٦٦	٧٩٧ ١٣٣١ ٢١٢٨	١٤٨٢ ١٨٩٤ ٣٣٧٦	١٧٧٢ ١٨٠٨ ٣٥٨٠	١٩٠٢ ١٨١٨ ٣٧٢٠	٤٦ ٤٥ ٩١	١٠٣٠٧ ١١٢٧٩ ٢١٥٨٦	T. M T. F G. T	بمجموع الذكور بمجموع الاناث المجموع العام	

- ١ - لا يشمل الاشخاص الذين يقل سنهم عن خمس سنوات
٢ - لا يشمل الاشخاص الذين يقل سنهم عن عشر سنوات
٣ - ان هذه المجموعة تضم (٩٤) قرية وجماعة اهمها :-

- ٢ - الكرطه ونفوسها (٣٢٢٢ + ٣٥٥) = ٦٧٧
٦ - الحر الكبير ونفوسها (١١٧٥ + ١٢٧) = ٢٤٤
١٠ - العيشية ونفوسها (١٤٦٦ + ١٧٦) = ٣٢٢
١٤ - ابو عصيد ونفوسها (١٦٣٣ + ١٣٩) = ٣٠٢
١٨ - ام الحمام الكليدار ونفوسها (١٣٢٢ + ١٤٨) = ٢٨٠
٢٢ - ابو سمر ونفوسها (١٠٤٤ + ١١١) = ٢١٥
٢٦ - كعكاكية آل سعود ونفوسها (٣٠٤٤ + ٣١١) = ٦١٥
٣٠ - ابو سليمان ونفوسها (٩٢٢ + ١١٤) = ٢٠٦
٣٤ - كريد الاميريه ونفوسها (٢٩٤٤ + ٣٥٣) = ٦٤٧
٣٨ - الابيتير ونفوسها (٢٧٠٠ + ٢٦٦) = ٥٣٦
٤٢ - حيدرية المعملجي ونفوسها (٩٤٤ + ١٣٢) = ٢٢٦
٤٦ - الصلاحية ونفوسها (١٣٠٠ + ١٧٥) = ٣٠٥

- ١ - رزازه ونفوسها (١٥٦٦ + ١٦٠) = ٣١٦
٥ - فدان الساده ونفوسها (١١٣٣ + ١٢٢) = ٢٤٥
٩ - بدعة عيشه ونفوسها (٩٨٥ + ١٢٤) = ٢٢٢
١٣ - الشامى ونفوسها (١٣٨٥ + ١٥٤) = ٢٩٢
١٧ - ام الحمام الشهب ونفوسها (١٨٧٥ + ١٩٥) = ٣٧٣
٢١ - ابو شويقييه ونفوسها (٨٤٤ + ١١٨) = ٢٠٢
٢٥ - كعكاكية حلبس ونفوسها (١٣٢٢ + ١١٨) = ٢٥٠
٢٩ - جعيفنية مصطفى خان ونفوسها (٩٨٥ + ١١٥) = ٢١٣
٣٣ - زبليه العامريه ونفوسها (١١٠٠ + ١٣٤) = ٢٤٤
٣٧ - الحمديات ونفوسها (١٨٢٢ + ٢١٠) = ٣٩٢
٤١ - اللايح ونفوسها (٣٠٩٤ + ٣٤٥) = ٦٥٤
٤٥ - الحميدية ونفوسها (١٣٩٤ + ١٣٦) = ٢٧٥

Karbala Qadha

TABLE NO. 1— Population of Quarters or Villages By Age

Husainiyah Nahiya

MARITAL STATUS. (2)				الحالات الزوجية (٢)					الامام بالقراءة والكتابة (١)		LITERACY (1)		AGE
حالات غير مبينة Unknown	منفردون Separated	مترملون widow- ed	مطلقون او مطنقات Divorc- ed	متزوجون من اربع Wives Married with 4	متزوجون من ثلاث Wives Married with 3	متزوجون من اثنتين Wives Married with tow	متزوجون بواحدة Wife Married With one wife	عزيب Un - Married	اميون Illiterates	يقراون ويكتبون Literates	بجهولو السن Un - Known	٦٠ فما فوق 60 And Over	
-	-	٧	-	-	١	١٠	١٦٩	٨٢	٣٥٢	١٥	-	٥٧	
-	-	٤٣	١	-	-	-	١٨٦	١٠٩	٤٢٦	-	-	٤٨	
-	-	٥٠	١	-	١	١٠	٣٥٥	١٩١	٧٧٨	١٥	-	١٠٥	
-	-	٢٧٣	١٧	٣	٣٢	٢٧٩	٣٤٨٥	٢٣٢١	٧٧١٣	٣٧١	-	١٠٨٠	
-	٣	١٢٠٤	٦٦	-	-	-	٤٠٦١	٢٠٢٥	٩٠٧٤	٦	-	١١٦٤	
-	٣	١٤٧٧	٨٣	٣	٣٢	٢٧٩	٧٥٤٦	٤٣٤٦	١٦٧٨٧	٣٧٧	-	٢٢٤٤	
-	-	٢٨٠	١٧	٣	٣٣	٢٨٩	٣٦٥٤	٢٤٠٣	٨٠٦٥	٣٨٦	-	١١٣٧	
-	٣	١٢٤٧	٦٧	-	-	-	٤٢٤٧	٢١٣٤	٩٥٠٠	٦	-	١٢١٢	
-	٣	١٥٢٧	٨٤	٣	٣٣	٢٨٩	٧٩٠١	٤٥٣٧	١٧٥٦٥	٣٩٢	-	٢٢٤٩	

1- People Under Five Years of Age Excluded.

2- People Under Ten Years of Age Excluded.

3- This group includes 94 Villages 46 of which with a population of more than 200 Persons and the rest are of less than 200 Persons.

٤ - الحر الصغير ونفوسها (١٦٤٤ + ١٨٢٢) = ٣٤٦٦	٣ - السوادة ونفوسها (١٣٥٥ + ١٤٥٥) = ٢٨١٠
٨ - الكمالية ونفوسها (١٦٢٢ + ١٨٠٠) = ٣٤٢٢	٧ - الكاظمي ونفوسها (١٢١٥ + ١٧٩٩) = ٣٠١٤
١٢ - بدعة شريف ونفوسها (١٧٦٦ + ١٩٢٢) = ٣٦٨٨	١١ - الجوب ونفوسها (١٠٥٥ + ١٣٨٨) = ٢٤٤٣
١٦ - بساتين صفوري ونفوسها (٩٣٥ + ١١٢٢) = ٢٠٥٧	١٥ - دهمشي ونفوسها (١٢٦٦ + ١٤١١) = ٢٦٧٧
٢٠ - كريد نصرالله ونفوسها (١٢٤٤ + ١٣١١) = ٢٥٥٥	١٩ - ابو حمانه ونفوسها (٢٥٩٥ + ٢٨٧٧) = ٥٤٦٢
٢٤ - بدعة اسود ونفوسها (١١٥٥ + ١٣٣٣) = ٢٤٨٨	٢٣ - جمالية الشهرستاني ونفوسها (٢٥٣٥ + ٢٤٧٧) = ٥٠١٢
٢٨ - كعكاكية عبدالمنعم ونفوسها (٢٤٥٥ + ٢٧٢٢) = ٥١٧٧	٢٧ - كعكاكية عبدالعزيز ونفوسها (١٤٥٥ + ١٣٢٢) = ٢٧٧٧
٣٢ - الفراشية ونفوسها (٢٠٧٥ + ١٩٧٧) = ٤٠٥٢	٣١ - ابراهيمية الكلبدار ونفوسها (١٩٣٥ + ١٠٢٢) = ٢٩٥٧
٣٦ - بكيرة آل شاهر ونفوسها (١٢١٥ + ١٦٢٢) = ٢٨٣٧	٣٥ - الهادري ابو والده ونفوسها (١٢٨٥ + ١٣٦٦) = ٢٦٥١
٤٠ - خيرالدين ونفوسها (٢٦٠٥ + ٣٠٤٤) = ٥٦٤٩	٣٩ - ابراهيمية عثمان ونفوسها (١١٩٩ + ١١٧٧) = ٢٣٧٦
٤٤ - بهادرية حسين الكاطع ونفوسها (١٢٨٥ + ١٣٦٦) = ٢٦٥١	٤٣ - ام النوه ونفوسها (٧٧٥ + ١٣٠٠) = ٢٠٧٥

الجدول الاول - عدد سكان كل محلة او (قرية) حسب

Groups, Literacy and Marital Status

ناحية عين التمر

GROUPS	فئات السن						المعد		الجنس Sex	المحلة او القرية Quarter or Village
	٥٩-٥٠ 50-59	٤٩-٤٠ 40-49	٣٩-٣٠ 30-39	٢٩-٢٠ 20-29	١٩-١٠ 10-19	٩-٥ 5-9	اقل من خمس سنوات Less Than 5 Years of Age	اجانب Foreigners		
١٣	٢٨	٢٢	٢٨	٤٢	٢٢	٢٨	٢	٢٠٠	M ذكور	محلة
١٥	٢٦	٢٢	٢٧	٣٥	٢٢	٣٤	-	٢١٩	F اناث	البوجردان قصر ثامر
٢٨	٥٤	٤٤	٥٥	٧٧	٥٤	٦٢	٢	٤١٩	T مجموع	
٤١	٨٦	٥٧	٥٩	٧٨	٧٠	٨٩	١٣	٥١٥	M ذكور	قصر العين
٢٢	٦٤	٨٣	٧٤	٨٣	٧٠	١٠٠	١٣	٥٤٢	F اناث	
٧٣	١٥٠	١٤٠	١٣٣	١٦١	١٤٠	١٨٩	٢٦	١٠٥٧	T المجموع	
٢٧	٥٠	٢٧	٤٢	٤٥	٣١	٥٦	-	٣٠٧	M ذكور	ابو هويدى
٢٤	٤١	٤٤	٥٠	٤١	٥٣	٥٧	-	٢٣٣	F اناث	قرى
٥١	٩١	٧١	٩٢	٨٦	٨٤	١١٣	-	٦٤٠	T المجموع	Villages
١٢٦	٢٦٧	١٦٩	١٥٤	٢٠٨	٢١٦	٢٣٢	٢٤	١٤٩٦	M ذكور	مجموعة
١٢٣	٢٢٠	٢١٨	٢١٢	٢٤١	٢١٣	٢٧٣	٢٠	١٦٥٢	F اناث	قرى (٣)
٢٤٩	٤٨٧	٣٨٧	٣٦٦	٤٤٩	٤٢٩	٥٠٥	٤٤	٣١٤٨	T المجموع	
٢٠٧	٤٣١	٢٧٥	٢٨٣	٣٧٣	٣٣٩	٤٠٥	٣٩	٢٥١٨	T. M	مجموع الذكور
١٩٤	٣٥١	٢٦٧	٢٦٣	٤٠٠	٣٦٨	٤٦٤	٣٣	٢٧٤٦	T. F	مجموع الاناث
٤٠١	٧٨٢	٦٤٢	٦٤٦	٧٧٣	٧٠٧	٨٦٩	٧٢	٥٢٦٤	G. T	لمجموع العام

- ١ - لا يشمل الاشخاص الذين يقل سنهم عن خمس سنوات .
٢ - لا يشمل الاشخاص الذين يقل سنهم عن عشر سنوات .
٣ - ان هذه المجموعة تضم (١٣) قرية وجماعة اهمها :-

٢ - قصر المالح ونفوسها (٢٨٣ + ٢٤٥) = ٥٢٨
٦ - قصر البوشيل ونفوسها (١٧٨ + ١٥٨) = ٣٣٦

١ - السنية ونفوسها (١٢٢ + ١٢٠) = ٢٤٢
٥ - الحساوين ونفوسها (١٦١ + ١٨٦) = ٣٤٧

TABLE NO. 1— Population of Quarters or Villages By Age

Ain Tamir Nahiya

MARITAL STATUS. (2)				الحالات الزوجية (٢)					الامام بالقراءة والكتابة (١) LITERACY (1)		AGE	
حالات غير مبينة Unknown	مفترقون Separ- ated	متزملون widow- ed	مطلقون او مطلقات Divorc- ed	متزوجون من اربع Married with 4 Wives	متزوجون من ثلاث Married with 3 Wives	متزوجون من اثنتين Married with two Wives	متزوجون بواحدة ومزوجات Married With one wife	مرب Un- Married	اميون Illiterates	يقراون ويكتبون Literates	مجهولو السن Un- Known	٦٠ فما فوق 60 And Over
-	-	٣	١	-	-	٨	٦٦	٧٤	١٢٣	٥١	-	١٩
-	-	٢٦	-	-	-	-	٨٢	٣٥	١٧٩	٦	-	٢٨
-	-	٢٩	١	-	-	٨	١٤٨	١٠٩	٣٠٢	٥٧	-	٤٧
-	-	١١	-	-	-	٢٦	٢٠٦	١٢٦	٣٦٤	٧٥	-	٤٨
-	-	٤٤	٢	-	-	-	٢٤٧	٩٢	٤٥١	٤	-	٤٩
-	-	٥٥	٢	-	-	٢٦	٤٥٣	٢١٨	٨١٥	٧٩	-	٩٧
-	-	٣	-	-	١	٨	١٢٤	٨٤	٢٣١	٢٠	-	٢٩
-	-	٢١	١	-	-	-	١٤٧	٤٤	٢٧٦	-	-	٢٣
-	-	٣٤	١	-	١	٨	٢٧١	١٢٨	٥٠٧	٢٠	-	٥٢
-	-	٢٢	٢	١	٧	٦٤	٥٥٤	٤١٢	١٢٠٤	٨٤	-	١٤٨
-	-	١٢٥	٣	-	-	-	٧١٨	٣٤٠	١٢٩٦	٣	-	١٧٢
-	-	١٥٧	٥	١	٧	٦٤	١٢٧٢	٧٥٢	٢٦٠٠	٨٧	-	٣٢٠
-	-	٤٩	٣	١	٨	١٠٦	٩٥٠	٦٩٦	١٩٢٢	٢٣٠	-	٢٤٤
-	-	٢٣٦	٦	-	-	-	١١٩٤	٥١١	٢٣٠٢	١٣	-	٢٧٢
-	-	٢٨٥	٩	١	٨	١٠٦	٣١٤٣	١٢٠٧	٤٢٤٢	٢٤٣	-	٥١٦

1 - People Under Five Years of Age Excluded.

2 - People Under Ten Years of Age Excluded.

3 - This group includes 13 Villages 6 of which with a population of more than 200 Persons and the rest are of less than 200 persons.

٤ - قصر الاسال ونفوسها (١٩٦٥ + ٢٠٢) = ٢٩٨

٣ - قصر الدراوشة ونفوسها (٢١٠٥ + ٢٢٦٥) = ٤٣٦

الجدول الثاني - تصنيف السكان حسب العاهات
Infirmities and Type of Residence

قضاء كربلاء
مركز قضاء كربلاء

دوره فصول buildings	العاهات Infirmities										المجموع Total		الجنس Sex	المحلة او القرية Quarter or Village
	التوتفات Miscellaneous	Having more than one infirmity	Lame and Helpless	مفلوج احد الاطراف او جزء منها او اعرج او اعصاب	متلول الجسم او احد الاطراف او مفقد	Totally or partially paralyzed	مجنون او معتوه feeble minded	أبور Blind of one eye	أبكم Dumb	أصم Totally Blind	أبكم Deaf	العابرون Foreigners		
٧٤٠	٦٦	٦	٦	٦٦	٦	٦	٥٦	٦	٥٦	٥	٩٦٦	٦٦٠١	M ذكور F اناث T المجموع	محلة باب الخان
٢٤٥	١٠	٦	٦	٦٦	٦	٦	٦٦	٦	٦٦	٦	٩٥٣	١٣٦٧	M ذكور F اناث T المجموع	محلة باب النجف
٢٧٤	٦٦	٦	٦	٦٦	٦	٦	٦٦	٦	٦٦	٦	٩٤٦	١٦٥٦	M ذكور F اناث T المجموع	محلة باب بغداد
٢٩٩	١٥	٦	٦	٦٦	٦	٦	٦٦	٦	٦٦	٦	٩٩٦	١٧٠٦	M ذكور F اناث T المجموع	محلة باب الطاق
٢٨٥	١٧	٦	٦	٦٦	٦	٦	٦٦	٦	٦٦	٦	٩٦٦	٢٠٨٦	M ذكور F اناث T المجموع	محلة باب السلاطه
٣٣٣	١٧	٦	٦	٦٦	٦	٦	٦٦	٦	٦٦	٦	٩٦٦	١٧٣٨	M ذكور F اناث T المجموع	محلة الخيم
١٥٧	٢٠	٦	٦	٦٦	٦	٦	٦٦	٦	٦٦	٦	٩٧٨	٢٠٧٦	M ذكور F اناث T المجموع	محلة العباسية الشرقية
٣٣٥	١٠	٦	٦	٦٦	٦	٦	٦٦	٦	٦٦	٦	٩٧٨	١٥٨٦	M ذكور F اناث T المجموع	محلة العباسية الغربية
٧٢٦	٣٥٦	٦٦	٦٦	٣٠٦	٦٥	٦٦	٣٢٤	١٥	٢٨٥	٢٨	٦٦٧٠	١٤٧٩٤	T. M T. F G. T	مجموع الذكور مجموع الاناث المجموع العام

TABLE NO. 2 - Classification of Population by

وسائل النقل البرية والسائبة Means of transportation	المدارس Schools	الوزارات الدينية Religious Institutions	الوزارات الاحلية Public Institutions	الوزارات الحكومية Government Institutions	اكواخ صرافت جرادينغ دامات بتاكي بيج بيوت شعر خراب. Huts etc.		الدور المأهولة باكثر من عائلة واحدة Multi-family houses (1)				دور لبن Mud-houses			عمارات Houses and					
					عدد المساكن Number of houses	عدد العائلات Number of families	عدد النفوس Number of persons	عدد المساكن Number of houses	عدد العائلات Number of families	عدد النفوس Number of persons	عدد المساكن Number of houses	عدد العائلات Number of families	عدد النفوس Number of persons	عدد المساكن Number of houses	عدد العائلات Number of families	عدد النفوس Number of persons	عدد المساكن Number of houses	عدد العائلات Number of families	عدد النفوس Number of persons
1	1	61	71	1	61	7061	1701	722	91	628	1	628	1	628	1	628			
1	1	72	81	1	72	6112	1701	722	91	628	1	628	1	628	1	628			
1	1	63	134	1	63	3803	1701	722	91	628	1	628	1	628	1	628			
2	2	71	231	1	71	6031	1701	722	91	628	1	628	1	628	1	628			
1	1	73	101	1	73	7731	1701	722	91	628	1	628	1	628	1	628			
2	2	581	234	1	581	8682	376	511	1	628	1	628	1	628	1	628			
1	1	1	21	231	1	6811	1701	722	91	628	1	628	1	628	1	628			
1	1	1	71	21	1	1131	1701	722	91	628	1	628	1	628	1	628			
1	1	1	5	601	1	68	1701	722	91	628	1	628	1	628	1	628			
1	1	11	761	1	11	2731	1701	722	91	628	1	628	1	628	1	628			
1	1	61	211	1	61	2681	1701	722	91	628	1	628	1	628	1	628			
1	1	72	162	1	72	3322	720	66	1	628	1	628	1	628	1	628			
1	1	2	1	1	2	231	1701	722	91	628	1	628	1	628	1	628			
1	1	1	1	1	1	73	1701	722	91	628	1	628	1	628	1	628			
1	1	1	1	1	1	62	1701	722	91	628	1	628	1	628	1	628			
1	1	2	1	1	2	7731	1701	722	91	628	1	628	1	628	1	628			
1	1	2	1	1	2	1321	1701	722	91	628	1	628	1	628	1	628			
1	1	3	1	1	3	21	1701	722	91	628	1	628	1	628	1	628			
1	1	63	702	1	63	1331	1701	722	91	628	1	628	1	628	1	628			
1	1	3	22	1	3	2181	1701	722	91	628	1	628	1	628	1	628			
1	1	67	783	1	67	2312	363	36	2	628	1	628	1	628	1	628			
2	2	11	501	1	11	2022	1701	722	91	628	1	628	1	628	1	628			
2	2	7	66	1	7	1052	1701	722	91	628	1	628	1	628	1	628			
0	0	61	102	1	61	221	306	22	01	628	1	628	1	628	1	628			
1	1	27	631	28	27	5001	1701	722	91	628	1	628	1	628	1	628			
1	1	22	66	62	22	121	1701	722	91	628	1	628	1	628	1	628			
1	0	601	202	101	601	5222	702	36	1	628	1	628	1	628	1	628			
3	3	212	1001	612	212	6061	1701	722	91	628	1	628	1	628	1	628			
2	2	261	58	23	261	8621	1701	722	91	628	1	628	1	628	1	628			
7	7	283	6781	122	283	6602	2020	2811	001	628	12	628	12	628	12	628			

1 - This corresponds to tenements.

الجدول الثاني - تصنيف السكان حسب المساكن
Infirmities and Type of Residence

دور، فصول، buildings	المساكن Infirmities										الجنس Sex	المحلة أو القرية Quarter or Village			
	عدد العائلات Number of families	Miscellaneous	التخربات	التخربات Having more than one infirmity	ذو أكثر من مائة Lame and Helpless	أعمى أو أعمى أو جزء منها أو مقطع أحد الأطراف أو متقطع أحد الأطراف أو Totaly or partially paralyzed	مشلول الجسم أو حد الأطراف أو مقطوع Totally or partially paralyzed	مجنون أو مجنون Insane and feeble minded	أعمى Blind of one eye	أحمق Dumb			أعمى Totally Blind	الأمم Deaf	الأمم Foreigners
-	-	-	١	١	٣	-	-	٨	-	١	٦	٦	٤٧٠	M ذكور	١ - قري
-	-	-	-	-	-	-	-	-	-	٥	١	٢	٥٢٢	F إناث	١ - Villages
-	-	-	١	١	٣	-	-	٨	-	٦	٦	٥	٩٩٢	T المجموع	١ - الوند
٢٠٣	٦٥	٦٦	١٢	٦٩	٤٢	٤٢	١٥٥	١١	١١	٨٧	٣٦	٤٣	٩٨٣٧	M ذكور	٣ - مجموعة
٢٠٣	٦٦	٦٦	٣	٦٤	٣٣	٣٣	٨٧	١٨	١٨	١٢٩	٣١	٤٣	١٠٧٥٧	F إناث	٢ - قري (٢)
٢٠٣	٦٦	٦٦	٥١	١١١	٧٥	٧٥	٢٤٢	٢٩	٢٩	٢١٦	٦٧	٨٧	٢٠٥٩٤	T المجموع	
٢٠٣	٦٥	٦٦	١٣	٦٧	٤٢	٤٢	١٦٣	١١	١١	٨٨	٣٩	٤٦	١٠٣٠٧	T. M. مجموع الذكور	
٢٠٣	٦٦	٦٦	٣	٦٤	٣٣	٣٣	٨٧	١٨	١٨	١٢٩	٣١	٤٥	١١٢٧٩	T. F. مجموع الإناث	
٢٠٣	٦٦	٦٦	١٦	١٢٢	٧٥	٧٥	٢٥٠	٢٩	٢٩	٢٢٢	٧٠	٩١	٢١٥٨٦	G. T. المجموع العام	

٢ - ان هذه المجموعة تضم (٩٤) قرية وجماعة أهمها :-

- ١ - رزازة ونفوسها (١٥٦٦ + ١٦٠) = ٣١٦
- ٥ - فدان السادة ونفوسها (١١٣٢ + ١٢٢) = ٢٤٥
- ٩ - بدعة عيشة ونفوسها (٩٨٥ + ١٢٤) = ٢٢٢
- ١٣ - الشامي ونفوسها (١٣٨٥ + ١٥٤) = ٢٩٢
- ١٧ - ام الحمام الشهيب ونفوسها (١٧٨٥ + ١٩٥) = ٣٧٣
- ٢١ - ابو شويغية ونفوسها (٨٤٤ + ١١٨) = ٢٠٢
- ٢٥ - كعكاكية حلبس ونفوسها (١٣٢٢ + ١٣٢) =
- ٢٩ - جعيفنية مصطفى خان ونفوسها (٩٨٥ + ١١٥) = ٢١٣
- ٣٣ - زبلية العامرية ونفوسها (١١٠٥ + ١٣٤) = ٢٤٤
- ٣٧ - الحمديات ونفوسها (١٨٢٢ + ٢١٠) = ٢٩٢
- ٤١ - اللايح ونفوسها (٣٤٥٥ + ٣٠٩٥) = ٦٥٤
- ٤٥ - الحميدية ونفوسها (١٢٩٥ + ١٣٦) = ٢٧٥
- ٢ - الكرطة ونفوسها (٣٢٢٢ + ٣٥٥) = ٦٧٧
- ٦ - الحر الكبير ونفوسها (١١٧٧ + ١٢٧) = ٢٤٤
- ١٠ - العيشية ونفوسها (١٤٦٦ + ١٧٦) = ٢٢٢
- ١٤ - ابو عصيد ونفوسها (١٦٣٣ + ١٣٩) = ٣٠٢
- ١٨ - ام الحمام الكلبدار ونفوسها (١٣٢٢ + ١٤٨) = ٢٨٠
- ٢٢ - ابو سمر ونفوسها (١٠٤٤ + ١١١) = ٢١٥
- ٢٦ - كعكاكية آل سعود ونفوسها (٣٠٤٤ + ٣١١) = ٦١٥
- ٣٠ - ابو سليم ان ونفوسها (٩٢٢ + ١١٤) = ٢٠٦
- ٣٤ - كريد الاميرية ونفوسها (٢٩٤٤ + ٣٥٣) = ٦٤٧
- ٣٨ - الابيتر ونفوسها (٢٧٠٣ + ٢٦٦) = ٥٣٦
- ٤٢ - حيدرية المعملجي ونفوسها (٩٤٤ + ١٣٢) = ٢٢٦
- ٤٦ - الصلاحية ونفوسها (١٣٠٥ + ١٧٥) = ٣٠٥

TABLE NO. 2 - Classification of Population by

وسائل النقل البرية، واللاتية Means of transportation	المدارس Schools	المؤسسات الدينية Religions Institutions	المؤسسات الاعلانية Public Institutions	المؤسسات الحكومية Government Institutions	اكواخ صراف جرادينج دامات بنات كل خيم بيوت شعر خراب Huts etc.		الدور للاهولة باكثر من مائة واحدة Multi-family houses (1)			دور لبن Mud-houses		مبارات Houses and	
					عدد النفوس Number of persons	عدد العائلات Number of families	عدد النفوس Number of persons	عدد العائلات Number of families	عدد النفوس Number of persons	عدد العائلات Number of families	عدد النفوس Number of persons	عدد العائلات Number of families	
-	-	-	-	-	٧٩		-			٣٧٦		٦	
-	-	-	-	-	٥٦		-			٦٤٤		-	
-	-	-	-	-	١٩١	٢٨	-			٦٠٧	١٤٠	٢	
٢	١	٧	٢٥	١٠	٧٠٤٦		١٥٢			٦١٣٠		٥٠٥	
-	-	٢	١١	-	٦٥٦٦		٦٠			١٤١٠		٥٦٠	
٢	١	٦	٨٨	١٠	٣٠٨١١	٣٨٤٤	٢١٤	٧٦	٧	١١٩٥	١١٩٥	٥٦٠	١٠٦٥
٢	١	٧	٢٥	١٠	٦١٤٥		١٥٢			٣٥٠٤		٥٠٧	
-	-	٢	١١	-	١٥٨٦		٦٠			٦٣٧٢		٥٦٠	
٢	١	٦	٨٨	١٠	٦٦٧٢١	٢٥٠٤	٢١٤	٧٦	٧	١٣٣٨	١٣٣٨	٥٦٠	١٠٦٧

1 - This corresponds to tenements.

2 - This group includes 94 Villages 46 of which with a population Of more than 200 Persons and the rest are of less than 200 persons.

- ٤ - الحر الصغير ونفوسها (١٦٤٤ + ١٨٢٣) = ٣٤٦٧
 ٨ - الكمالية ونفوسها (١٦٢٢ + ١٨٠٣) = ٣٤٢٥
 ١٢ - بدعة شريف ونفوسها (١٧٦٦ + ١١١٢) = ٢٨٧٨
 ١٦ - بساتين صفوري ونفوسها (٩٣٢ + ١١١٢) = ٢٠٥٠
 ٢٠ - كريد نصرالله ونفوسها (١٢٤٤ + ١١٢١) = ٢٣٦٥
 ٢٤ - بدعة اسود ونفوسها (١١٥٣ + ١٢٣٣) = ٢٣٨٦
 ٢٨ - كعكاعية عبدالمنعم ونفوسها (٢٤٥٥ + ٢٧٧٢) = ٥٢٢٧
 ٣٢ - الفراشية ونفوسها (٢٠٧٧ + ١٩٧٧) = ٤٠٥٤
 ٣٦ - بكيره آل شاهر ونفوسها (١٢١١ + ١٦٢٢) = ٢٨٣٣
 ٤٠ - خير الدين ونفوسها (٢٦٠٣ + ٣٠٤٣) = ٥٦٤٦
 ٤٤ - بهادريه حسين الكاظم ونفوسها (١٣٠١ + ١٣٦٦) = ٢٦٦٧

- ٣ - السوادة ونفوسها (١٣٥٣ + ١٤٥٣) = ٢٨٠٦
 ٧ - الكاضي ونفوسها (١٢١١ + ١٧٩٣) = ٣٠٠٤
 ١١ - الجوب ونفوسها (١٠٥٣ + ١٢٣٨) = ٢٢٩١
 ١٥ - دهمشي ونفوسها (١٢٦٦ + ١٤١١) = ٢٦٧٧
 ١٩ - ابو حماته ونفوسها (٢٥٩٦ + ٢٨٧٧) = ٥٤٧٣
 ٢٣ - جمالية الشهرستاني ونفوسها (٢٥٣٣ + ٢٤٧٧) = ٥٠١٠
 ٢٧ - كعكاعية عبدالعزيز ونفوسها (١٤٥٣ + ١٣٢٢) = ٢٧٧٥
 ٣١ - ابراهيمية الكليدار ونفوسها (١٩٣٣ + ١٠٢٣) = ٢٩٥٦
 ٣٥ - البهادري ابو والده ونفوسها (١٢٨٣ + ١٣٦٦) = ٢٦٤٩
 ٣٩ - ابراهيمية عثمان ونفوسها (١١٩٣ + ١١٧٧) = ٢٣٧٠
 ٤٢ - ام النوه ونفوسها (١٣٠٣ + ٧٧٧) = ٢٠٨٠

الجدول الثاني - تصنيف السكان حسب العاهات
Infirmities and Type of Residence

قضاء كربلاء

ناحية عين التمر

دورة قصور، buildings	العاهات Infirmities										العدد Total		الجنس Sex	المحلة او القرية Quarter or Village
	Miscellaneous	التنوعات	ذو اكثر من عاهة Having more than one infirmity	Lame and Helpless	اصرج او اعرج او جزء منها او مقطع احد الاطراف Totally or partially paralyzed	مشلول الجسم او احد الاطراف او مقعد Insane and feeble minded	مجنون او معتوه Blind of one eye	Dumb	الكلم Totally Blind	اعمى Deaf	اجانب Foreigners	عراقيون Iraqis		
٤٤	٦	٦	١	٦	١	٦	١	٦	١	٦	٢	٢٠٠	M ذكور	١ - محلة
	١	١	١	١	١	١	١	١	١	١	١	٢١٩	F اناث	البوحدان
	٦	٦	١	٦	١	١	٦	١	٦	٢	٢	٤١٩	T المجموع	وقصر ثامر
١١٢	٦	٦	١	٦	١	٦	١	٦	١	٦	١٢	٥١٥	M ذكور	٢ - محلة
	١	١	١	١	١	١	١	١	١	١	١٢	٥٤٢	F اناث	قصر العين
	٦	٦	١	٦	١	١	٦	١	٦	٢٦	٢٦	١٠٥٧	T المجموع	محلة
٧٦	١	١	١	١	١	١	١	١	١	١	١	٣٠٧	M ذكور	٣ - محلة
	١	١	١	١	١	١	١	١	١	١	١	٣٣٣	F اناث	قصر
	١	١	١	١	١	١	١	١	١	١	١	٦٤٠	T المجموع	قصر ابو هويدى
٤٢٣	١	١	١	١	١	١	١	١	١	١	٢٤	١٤٩٦	M ذكور	٤ - محلة
	١	١	١	١	١	١	١	١	١	١	٢٠	١٦٥٢	F اناث	قصر
	١	١	١	١	١	١	١	١	١	١	٢٤	٣١٤٧	T المجموع	القري Villages
٦٤٥	٥	٥	٣	٥	٥	٥	٥	٥	٥	٥	٣٩	٢٥١٨	T. M	١ - مجموع الذكور
	١	١	١	١	١	١	١	١	١	١	٢٢	٢٧٤٦	T. F	٢ - مجموع الاناث
	٥	٥	٥	٥	٥	٥	٥	٥	٥	٥	٧٢	٥٢٦٤	G. T	٣ - المجموع العام

٢ - ان هذه المجموعة تضم (١٣) قرية وجماعة اهمها :-

٢ - قصر المالح ونفوسها (٢٤٥ذ + ٢٨٣ث) = ٥٢٨
٦ - قصر البوشبل ونفوسها (١٥٨ذ + ١٧٨ث) = ٣٣٦

١ - السنه ونفوسها (١٢٠ذ + ١٢٢ث) = ٢٤٢
٥ - الحساويين ونفوسها (١٦١ذ + ١٨٦ث) = ٣٤٧

TABLE NO. 2 - Classification of Population by

وسائل النقل البرية واللاية Means of transportation	المدارس Schools	الوزسات الدينية Religious Institutions	الوزسات الاحدية Public Institutions	الوزسات الحكومية Government Institutions	اكواخ صرافت جرادينغ دامات بناكلين نيم بيوت شعر خراب Huts, etc.		الدور للماهولة باكثر من مائة واحدة Multi-family houses (1)			دور لين Mud-houses			مهارات Houses and Number of persons
					عدد النفوس Number of persons	عدد المائلات Number of families	عدد النفوس Number of persons	عدد المائلات Number of families	عدد النفوس Number of persons	عدد المائلات Number of families	عدد النفوس Number of persons		
1	1	1	1	1	1	1	61			1			181
1	1	1	1	1	1	1	20			1			181
1	1	1	1	1	1	1	63	31	2	1	1		288
1	1	1	1	1	1	1	101			1			565
1	1	1	1	1	1	1	2			1			733
1	1	1	1	1	1	1	51	20	5	1	1		337
1	1	1	1	1	1	1	7			1			531
1	1	1	1	1	1	1	2			1			281
1	1	1	1	1	1	1	21	55	7	1	1		810
1	1	1	1	1	1	1	21	11	55				311
1	1	1	1	1	1	1	21	21					311
1	1	1	1	1	1	1	3	11	23	21	11		833
1	1	1	1	1	1	1	21						191
1	1	1	1	1	1	1	21						211
1	1	1	1	1	1	1	21	11	23	21	11		633

1 - This corresponds to tenements.

2 - This group includes 13 Villages 6 of which with a population of more than 200 Persons and the rest are of less than 200 persons.

٤ - قصر الاسالي ونفوسها (١٩٦٥ + ٢٠٢٢) = ٣٩٨

٣ - قصر الدراوشة ونفوسها (٢١٠٥ + ٢٢٦٦) = ٤٣٦

الجدول الثالث - سكان قضاء كربلاء حسب الوحدات الادارية

and by Place of Birth [Iraqis]

قضاء كربلاء

المولودون في لواء	العدد		الجنس Sex	الوحدات الادارية Administrative Divisions
	Total			
	عراقيون Iraqis	اجانب Foreigners		
بغداد Baghdad	٤٧٤	٦١٧٠	م ذكور F اناث T المجموع	مركز قضاء كربلاء Karbala Qadha Center الحضر (Urban)
النجف Basra	١١١	١٠١٦	م ذكور F اناث T المجموع	الحضر Urban
الموصل Mosul	١٠٨	١٠٩٦	م ذكور F اناث T المجموع	الاريف Rural
كركوك Kirkuk	٧١	٢١١٦	م ذكور F اناث T المجموع	ناحية عين تيمر Ain Tamir Nahiya
اربيل Arbil	٦٥	٢٠٩٦	م ذكور F اناث T المجموع	الحضر Urban
السليمانية Sulaimaniyeh	١٦	٢١١٦	م ذكور F اناث T المجموع	الاريف Rural
بغداد Baghdad	١٢٧	١٠٣٠٧	م ذكور F اناث T المجموع	ناحية الحسينية Husainiyah Nahiya الاريف Rural
النجف Basra	٣	١١٢٦٩	م ذكور F اناث T المجموع	الحضر T.U.
الموصل Mosul	١	١١٢٦٩	م ذكور F اناث T المجموع	الاريف T.R.
كركوك Kirkuk	١١	١١٢٦٩	م ذكور F اناث T المجموع	الحضر T.U.
اربيل Arbil	٦٥	١١٢٦٩	م ذكور F اناث T المجموع	الاريف T.R.
السليمانية Sulaimaniyeh	١٦	١١٢٦٩	م ذكور F اناث T المجموع	الحضر T.U.

ملاحظة : يقصد بالحضر سكان (القصبات)

TABLE NO.3 - Population of Karbala Qadha by administrative divisions

Karbala Qadha

Place of birth in Liwa:									
ديالى Diyala	ديلم Dulaim	الكوت Kut	الصابرة Amarah	الليل Hillah	كربلاء Kerbelah	ديوانية Diwaniyah	المتفق Muntafiq	مجهول محل الولادة Unknown	المولدون خارج البلاد Iraqis born abroad
٠٨	١٤	٣٥	٨٤١	٣٤٥	٣٧٤٤١	٤٤٤	٤٨	٣٤	٣٤
٠٥	٥٤	١٤	٧٤١	٤٤٤	٤٤٠٥١	٤٤٤	١٤	٣٤	٤٥١
٠٤١	٤٤	٥١١	٥٨٤	٠٠٤١	٤٠٨٨٤	٧٤٤	٠٨١	٧٤١	٤٤٤
-	-	-	-	-	-	-	-	-	-
١	١	١	١	٧	١٠٠١	١	١	-	-
١	١	١	١	١	٠٧٠١	٣	-	-	-
١	١	١	١	١	١٧٠٤	٥	١	-	-
-	-	-	-	-	-	-	-	-	-
-	-	-	-	-	١٨٤١	-	-	-	-
-	-	-	-	-	٤٥٤١	-	-	-	-
-	-	-	-	-	٤٤٤٤	-	-	-	-
١١	٨	٧	٤٤	٧٤٤	١٧٥٤	٤٧	٤	٥	١
١	١	٣	٣٤	٠٥٣	٤٧٥٠١	٤٨	٧	٣	٤
٤١	٤	٤١	٤٧	٧٨٧	٠٨١٠٤	٥٥١	٣١	٤	٨
٠٨	١٤	٤٥	٤٤١	٤٨٥	٣٧٤٤١	٤٤٤	٠٧	٣٤	٣٤
١٥	٤٤	٤٤	٧٤١	٧٤٤	٤٠٤٤١	٤٤٤	١٤	٣٤	٤٥١
١٤١	٨٤	٧١١	٨٨٤	٠١٤١	٨٧٨٤٤	٤٥٣	١٨١	٧٤١	٤٤٤
١١	٠١	٧	٤٤	٧٤٤	٤٥٠١١	٤٧	٤	٥	١
١	١	٣	٣٤	٠٥٣	١٣٤٤١	٤٨	٧	٣	٤
٤١	٤١	٤١	٤٧	٧٨٧	٨٤٤٤٤	٥٥١	٣١	٤	٨

الجدول الرابع - سكان قضاء كربلاء حسب الوحدات الادارية

and by Permanent and temporary residence

قضاء كربلاء

الوحدات الادارية Administrative Divisions	الجنس Sex	القاطنون الدائمون والمسافرون Permanent Dwellers and Travellers		المسافرون من لواء :					
		المسافرون Travellers	الدائمون Permanent Dwellers	بغداد Baghdad	البصرة Basra	الموصل Mosul	كركوك Kirkuk	اربيل Arbil	السليمانية Sulaimaniyeh
مركز قضاء كربلاء Karbala Qadha Center المحضر Urban	ذكور M	١٢٦١	١٢٦١	٧١	٢٦	١١	٣	١	٢
	اناث F	٣٠٦٦	٣٠٦٦	١	١٦	٢١	٧	١	٥
	المجموع T	٥٣٢٧	٥٣٢٧	٧٢	٤٢	٣٢	١٠	٢	٧
ناحية عين نهر Ain Tamir Nahiya الحضر Urban	ذكور M	١٠٣١	١٠٣١	-	-	-	-	-	-
	اناث F	٧١١	٧١١	-	-	-	-	-	-
	المجموع T	٣٤٤٢	٣٤٤٢	-	-	-	-	-	-
ناحية الارياض Rural	ذكور M	١٥٢٠	١٥٢٠	-	-	-	-	-	-
	اناث F	١٦٧٢	١٦٧٢	-	-	-	-	-	-
	المجموع T	٣١٩٢	٣١٩٢	-	-	-	-	-	-
ناحية الحسينية Al-Husainiyah Nahiya الارياض Rural	ذكور M	١٠٤٩	١٠٤٩	٥٥	٢٦	١	-	-	-
	اناث F	١١٢٢	١١٢٢	٣	-	-	-	-	-
	المجموع T	٢١٧١	٢١٧١	٥٨	٢٦	١	-	-	-
المجموع العام لقضاء كربلاء G. T.	ذكور M	٧٥٧١	٧٥٧١	٧١	٢٢	١١	٤	-	٢
	اناث F	١٠٤٢٠	١٠٤٢٠	١	١٦	٢١	٧	-	٥
	المجموع T	١٨٠٩١	١٨٠٩١	٧٢	٣٨	٣٢	١١	-	٧
المجموع العام للقضاء كربلاء T.R.	ذكور M	١١٦٦٩	١١٦٦٩	٥٥	٢٦	١	-	-	-
	اناث F	١٢٨٨٥	١٢٨٨٥	٣	-	-	-	-	-
	المجموع T	٢٤٥٥٤	٢٤٥٥٤	٥٨	٢٦	١	-	-	-

يقصد بالحضر سكان (القصبات)

TABLE NO. 4 — Population of Karbala Qadha By administrative divisions

Karbala Qadha

Travellers from Liwa							
ديالى Diyala	دليم Dulaim	الكرت Kut	العصارة Amarah	الحملة Hillah	كربلاء Karbela	الديوانية Diwanayah	المنتفق Muntafiq
1	1	1	1	1	75	5	3
1	1	1	1	1	31	31	2
1	1	1	1	1	67	2	2
1	1	1	1	1	1	1	1
1	1	1	1	1	1	1	1
1	1	1	1	1	1	1	1
1	1	1	1	1	1	1	1
1	1	1	1	1	501	1	1
1	1	1	1	1	801	1	1
1	1	1	1	1	312	1	1
1	1	1	1	1	75	6	3
1	1	1	1	1	31	31	2
1	1	1	1	1	67	2	2
1	1	1	1	1	501	1	1
1	1	1	1	1	801	1	1
1	1	1	1	1	312	1	1

الجدول الخامس - السكان الاجانب في كل وحدة ادارية حسب الجنسيات

TABLE NO. 5 - Foreigners in Administrative Divisions by Nationalities

Karbala Qadha

قضاء كربلاء

Nationalities.	المجموع T	ناحية الحسينية Al-Husainiyah Nahiya		ناحية عين تمر Ain Tamir Nahiya		مركز قضاء كربلاء Karbala Qadha Center		الجنسيات
		اناث F	ذكور M	اناث F	ذكور M	اناث F	ذكور M	
		Syrians.	٣	-	-	-	-	
Saudi Arabians.	٩٧	-	-	-	-	٤١	٥٦	رعايا المملكة العربية السعودية
Transjordanians	٥	-	-	-	-	١	٤	رعايا المملكة الاردنية
Lebanese.	٣	-	-	-	-	٣	-	رعايا الجمهورية اللبنانية
Egyption & Sudan	٣	-	-	-	-	٢	١	رعايا المملكة المصرية والسودان
Other Arab countries.	١٧٨	-	-	-	-	١٠١	٧٧	رعايا البلاد العربية الاخرى
Iranians.	٩٧٤٢	٣٩	٤١	٣٣	٣٩	٤٦٦٠	٤٩٣٠	رعايا المملكة الايرانية
Afghans.	٤٠٣	٦	٥	-	-	١٩٠	٢٠٢	رعايا المملكة الافغانية
Indians and Pakestanians.	١٤٤٠	-	-	-	-	٦٨٥	٧٥٥	هنود وباكستانيون
Turkish	٨	-	-	-	-	٣	٥	رعايا الجمهورية التركية
British.	٢٣٣	-	-	-	-	١١٦	١١٧	رعايا بريطانيا العظمى
Other European Countries	١٢	-	-	-	-	١	١١	رعايا الدول الاوروبية الاخرى
Others	١٥	-	-	-	-	٥	١٠	جنسيات اخرى
Grand Total.	١٢١٤٢	٤٥	٤٦	٣٣	٣٩	٥٨٠٩	٦١٧٠	بمجموع العام

الجدول السادس - سكان كل وحدة ادارية حسب الديانة

TABLE NO. 6 - Population of Administrative Divisions by Religion.

Karbala Qadha

قضاء كربلاء

المجموع العام G. T.	ناحية الحسينية Al-Husainiyah Nahiya	ناحية عين تمر Ain Tamir Nahiya		مركز قضاء كربلاء Karbala Qadha Center	الجنس Sex.	الديانة Religion
	الارياف Rural	الارياف Rural	الحضر Urban	الحضر Urban		
٢٣٨٦١	١٠٣٥٢	١٥١١	١٠٣٧	٢٠٩٦١	M ذكور	مسلمون Moslems.
٢٧٢٨٦	١١٣٢٤	١٦٧٢	١١٠٧	٢٣١٨٣	F اناث	
٧١١٤٧	٢١٦٧٦	٣١٨٣	٢١٤٤	٤٤١٤٤	T المجموع	
٤	١	-	-	٣	M ذكور	مسيحيون Christians
٢	-	-	-	٢	F اناث	
٧	١	-	-	٦	T المجموع	
٩	-	٩	-	-	M ذكور	يهود Jews
-	-	-	-	-	F اناث	
٩	-	٩	-	-	T المجموع	
-	-	-	-	-	M ذكور	صابئة Followers of St. John
-	-	-	-	-	F اناث	
-	-	-	-	-	T المجموع	

TABLE NO. 7 - Occupations by Administrative Divisions.

قضاء كربلاء

Karbala Qadha

الجموع الصام G. T	ناحية الحسينية Al-Husainiyah Nahiya	ناحية عين تمر Ain Tamir Nahiya		مركز قضاء كربلاء Karbala Qadha Center	الجنس Sex	الحرف Occupations	
	الارياض Rural	الارياض Rural	الحضر Urban	الحضر Urban			
٨٧٤٩ ٩٥٥ ٩٧٠٤	٥٦٤٩ ٦٧٣ ٦٣٢٢	٩٩٠ ١٨٩ ١١٧٩	٥١١ ٢٥ ٥٣٦	١٥٩٩ ٦٨ ١٦٦٧	M ذكور F اناث T المجموع	الانتاج الزراعي والحيواني Agriculture and livestock production.	- ١
١٩ - ١٩	١ - ١	- - -	- - -	١٨ - ١٨	M ذكور F اناث T المجموع	صيد الماء والبر . Fishing and hunting	- ٢
٦٣ - ٦٣	١٠ - ١٠	- - -	- - -	٥٣ - ٥٣	M ذكور F اناث T المجموع	المشتغلون في تحضير وتجهيز مواد البناء والفخار (سمنت - جص - طابوق ٠٠ الخ) Preparation of materials of construction (cement bricks, lime, etc.) and ceramics.	- ٣
٨ - ٨	- - -	- - -	- - -	٨ - ٨	M ذكور F اناث T المجموع	العاملون في المناجم والمحاجر (عدا مناجم النفط) Mining and quarrying except oil.	- ٤
١١٧ ٢٩ ١٤٦	٤٢ ٢٨ ٧٠	- - -	- - -	٧٥ ١ ٧٦	M ذكور F اناث T المجموع	صنع الاطعمة النباتية Industries connected with vegetable foods.	- ٥
٤١٠ ٢٨ ٤٤٨	٦ ١ ٧	- - -	٤ - ٤	٤٠٠ ٢٧ ٤٢٧	M ذكور F اناث T المجموع	صنع الاطعمة الحيوانية Industries connected with animal foods.	- ٦
٢ - ٢	١ - ١	- - -	- - -	١ - ١	M ذكور F اناث T المجموع	استخراج النفط والصناعات المتعلقة بمنتجاته Extraction of petroleum and manu- facture of petroleum products.	- ٧
٧ - ٧	- - -	- - -	- - -	٧ - ٧	M ذكور F اناث T المجموع	صناعات المنتجات الكحولية والمياه الغازية والتلج Beverage industries (alcoholic and non-alcoholic)	- ٨
١٣ - ١٣	- - -	- - -	- - -	١٣ - ١٣	M ذكور F اناث T المجموع	صناعات التبغ والسكاير . Tobacco manufacture.	- ٩
٢ - ٢	- - -	- - -	- - -	٢ - ٢	M ذكور F اناث T المجموع	صناعات الصابون والشخاط والمواد الكيمياوية الاخرى Soap, matches, and other chemical industries.	- ١٠
٣٣٩ ٨ ٣٤٧	٦ - ٦	٢ - ٢	١ - ١	٣٣٠ ٨ ٣٣٨	M ذكور F اناث T المجموع	صناعات الخشب والحيزران والسعف والتجارة عموما Manufacture of wood (furniture and fixture) bamboo, canes. etc.	- ١١
٩٧ - ٩٧	- - -	- - -	- - -	٩٧ - ٩٧	M ذكور F اناث T المجموع	صنع الجلود ودباغتها Manufacture of leather.	- ١٢

TABLE NO. 7 - [Continued] Occupations by Administrative Divisions.

Karbala Qadha

قضاء كربلاء

المجموع العام G. T.	ناحية الحسينية Al-Husainiyah Nahiya	ناحية عين تمر Ain Tamir Nahiya		مركز قضاء كربلاء Karbala Qadha Center	الجنس Sex.	الحرف Occupations	
	الارياض Rural	الارياض Rural	الحضر Urban	الحضر Urban			
٣٦٠	٢	٥	-	٣٥٣	M ذكور F اناث	صناعات الاحذية والادوات الجلدية (السراجية)	-١٣
-	-	-	-	-			
٣٦٠	٢	٥	-	٣٥٣	T المجموع	Manufacture of footwear, saddlery and leather products.	
٢٠٥	٢٢	-	-	١٧٣	M ذكور	صناعات النسيج بأنواعه Textiles Industries.	-١٤
٥٥	٢	-	-	٥٣	F اناث		
٢٦٠	٢٤	-	-	٢٢٦	T المجموع		
٣١٦	٢	١	٣	٣١٠	M ذكور	الخطاطة Tailoring and dressmaking.	-١٥
١١٣	١	-	١	١١١	F اناث		
٤٢٩	٣	١	٤	٤٢١	T المجموع		
٤٦٤	٢	-	٥	٤٥٧	M ذكور	تجهيز المعادن وصنع الادوات المعدنية Metallurgy and Manufacture of metal articles.	-١٦
-	-	-	-	-	F اناث		
٤٦٤	٢	-	٥	٤٥٧	T المجموع		
١١٣	٢	٢	-	١٠٩	M ذكور	تصليح الآلات الميكانيكية Reparation of Machines and Machine tools.	-١٧
-	-	-	-	-	F اناث		
١١٣	٢	٢	-	١٠٩	T المجموع		
١٤٣	-	-	-	١٤٣	M ذكور	صناعات المعادن النفيسة والجواهر وتصليح الساعات Jewellery manufacture of other precious articles and watch repair	-١٨
-	-	-	-	-	F اناث		
١٤٣	-	-	-	١٤٣	T المجموع		
١٩	-	-	-	١٩	M ذكور	الطباعة والتصوير والرسم والخط والصناعات النفيسة الفنية الاخرى Printing, photography, painting and allied Industries.	-١٩
-	-	-	-	-	F اناث		
١٩	-	-	-	١٩	T المجموع		
٥٣٢	٣٥	١	٣	٤٩٣	M ذكور	اعمال البناء والتشييد وتعمير الطرق والمقاولات العمرانية Construction, maintenance of roads and public works.	-٢٠
-	-	-	١	-	F اناث		
٥٣٢	٣٥	١	٤	٤٩٣	T المجموع		
٤٦	-	-	-	٤٦	M ذكور	التأسيسات الصحية والكهرباء واسالة الماء Sanitary services, water supply and electric power.	-٢١
-	-	-	-	-	F اناث		
٤٦	-	-	-	٤٦	T المجموع		
٩	-	-	-	٩	M ذكور	البرق والبريد والتلفون والاذاعة Communications (Post, telegraph telephone and radio broadcasting).	-٢٢
-	-	-	-	-	F اناث		
٩	-	-	-	٩	T المجموع		
٢٩	٧	-	-	٢٢	M ذكور	السكك الحديدية Railway Transport.	-٢٣
-	-	-	-	-	F اناث		
٢٩	٧	-	-	٢٢	T المجموع		
٤٤٣	٣٤	٣	٥	٤٠١	M ذكور	العاملون في وسائل النقل البرية والمائية والجوية Transport other than railways	-٢٤
٥	١	-	-	٤	F اناث		
٤٤٨	٣٥	٣	٥	٤٠٥	T المجموع		

TABLE NO. 7 - [Continued] Occupations by Administrative Divisions

Karbala Qadha

قضاء كربلاء

المجموع العام G. T.	ناحية الحسينية Al-Husainiyah Nahiya	ناحية عين تومر Ain Tamir Nahiya		مركز قضاء كربلاء Karbala Qadha Center	الجنس Sex.	الحرف Occupations
	الاريفاف Rural	الاريفاف Rural	الحضر Urban	الحضر Urban		
٧٠	٢	-	١	٦٧	M ذكور	المصارف والصيرفة والتأمين والوساطة والمحاماة Banks, Insurance, Brokerage, and legal services.
-	-	-	-	-	F اناث	
٧٠	٢	-	١	٦٧	T المجموع	
٤٥٢	٢٢	-	٣	٤٢٦	M ذكور	التعليم Educational services.
٢١	-	-	-	٢١	F اناث	
٤٧٣	٢٢	-	٣	٤٤٧	T المجموع	
٧٩	١	-	١	٧٧	M ذكور	الطب والصحة والصيدلة Medical and other health services
١٣	-	-	-	١٣	F اناث	
٩٢	١	-	١	٩٠	T المجموع	
٥٩٩	١٦	-	٥	٥٧٨	M ذكور	الخدمات الدينية Religious services.
٢٤	١	-	-	٢٣	F اناث	
٦٢٣	١٧	-	٥	٦٠١	T المجموع	
٣٢٩	١٥	-	٨	٣١٦	M ذكور	موظفو الحكومة والبلديات Government and Municipal services.
١	-	-	-	١	F اناث	
٣٤٠	١٥	-	٨	٣١٧	T المجموع	
٢٢٨	١٤	-	٢٣	٢٠١	M ذكور	الشرطة والسجون والاطفاء Police, Jails, and Firemen.
-	-	-	-	-	F اناث	
٢٢٨	١٤	-	٢٣	٢٠١	T المجموع	
٢٨٩٧	١١٠	١٣	٦٥	٢٧٠٩	M ذكور	التجارة (والبيع والشراء عموماً) Commerce.
٧٤	١٥	-	-	٥٩	F اناث	
٢٩٧١	١٢٥	١٣	٦٥	٢٧٦٨	T المجموع	
٢٥	-	١	-	٢٤	M ذكور	الادب والصحافة والفن Art, Literature, and Journalism.
-	-	-	-	-	F اناث	
٢٥	-	١	-	٢٤	T المجموع	
١٦٢٧	١٥٨	١١	٣٥	١٤٢٣	M ذكور	الخدمات والمرافق العامة والخاصة Private and Public services.
٥٢٥	٩	١	٦	٥٠٩	F اناث	
٢١٥٢	١٦٧	١٢	٤١	١٩٣٢	T المجموع	
٢٣٠	٩	٢	٢	٢١٧	M ذكور	المتنوعات Miscellaneous.
١٧	١	-	-	١٦	F اناث	
٢٤٧	١٠	٢	٢	٢٣٣	T المجموع	
١٥٠٩	٢٣٤	٥	٢٧	١٢٤٣	M ذكور	عمال (دون تخصيص) Workers (non-specified).
٢٦	١	-	-	٢٥	F اناث	
١٥٣٥	٢٣٥	٥	٢٧	١٢٦٨	T المجموع	
٤٨١	٢١	-	٣	٤٥٧	M ذكور	صناع (عمال دون سن العاشرة) Apprentices (workers below 10 years of age).
١٠	٢	-	-	٨	F اناث	
٤٩١	٢٣	-	٣	٤٦٥	T المجموع	

اشخاص ذو حروف غير معينة
OCCUPATIONS,
Undesignated.

الجدول الاول - عدد سكان كل محلة او (قرية) حسب

Groups, Literacy and Marital Status

GROUPS	فئات السن						اقبل من خمس سنوات Less Than 5 Years of Age	المسدد		الجنس Sex	المحلة او القرية Quarter or Village
	٥٩-٥٠ 50-59	٤٩-٤٠ 40-49	٣٩-٣٠ 30-39	٢٩-٢٠ 20-29	١٩-١٠ 10-19	٩-٥ 5-9		TOTAL			
								اجانب Foreigners	عراقيون Iraqis.		
٣٧٧	٧١٠	٥٨٢	٥١١	٩٦٢	١٠٢٧	١١٣٥	١١٠٠	٤٨١٤	M ذكور	محلة - ١	
٤٥٣	٧٣٧	٨٢٨	١٠٨٦	١٢٣٥	١١٦٣	١٣٢١	١٠١٤	٦٦٥٨	F اناث	العمارة	
٨٣٠	١٤٤٧	١٤١٠	١٥٩٨	٢٢٩٧	٢٢٠٠	٢٤٦٦	٢١١٤	١١٤٧٢	T المجموع		
٢٥٦	٥١٣	٣٩٦	٤٤٤	٨٠٤	٧٦٠	٧٠٧	٩٧٤	٣٢٤١	M ذكور	محلة - ٢	
٣٥٤	٤٤٠	٥٦٧	٦٨٥	٩٦٨	٨٣٠	٧٦٣	١٠٥٤	٤٠٥٧	F اناث	الحويش	
٦١٠	٩٥٣	٩٦٣	١١٢٩	١٧٧٢	١٥٩٠	١٤٧٠	٢٠٢٨	٧٢٩٨	T المجموع		
٢٩٠	٤٧٤	٤٥٤	٤٥٧	٨٣٥	٧٧٣	٨٦٥	٦٥٢	٢٨٩١	M ذكور	محلة - ٣	
٢٩٩	٥١٦	٥٦٩	٨٠٤	١٠٢٣	٨٠٩	٨٤٦	٦٩٠	٤٦٤٧	F اناث	البراق	
٥٨٩	٩٩٠	١٠٢٣	١٢٦١	١٨٦٨	١٥٨٢	١٧١١	١٣٤٢	٨٥٣٨	T المجموع		
٢٨٣	٥٢٤	٤٠٤	٣٢٧	٦٨٩	٦٥٦	٦٧٧	٨٢٨	٣٠٣٦	M ذكور	محلة - ٤	
٢٧٦	٤٢٥	٥٢٢	٥٦٥	٨٠٦	٦٣٩	٦٨٠	٦٩٨	٢٦٣٠	F اناث	المشراق	
٥٥٩	٩٤٩	٩٣٦	٨٩٢	١٤٩٥	١٢٩٥	١٣٥٧	١٥٣٦	٦٦٦٦	T المجموع		
٤٤١	٩٠٥	٧٤٢	٧٦٢	١١٢٤	١٢١٢	١٣٩٨	٩٣١	٦١٦٦	M ذكور	محلة - ٥	
٤٦٥	٧٤٠	٩٠٩	١٠٧٠	١٤٨١	١٣٣٧	١٤٢٣	٩٠٣	٧٢٦٧	F اناث	الامير غازي	
٩٠٦	١٦٤٥	١٦٥١	١٨٣٢	٢٦٠٥	٢٦٤٩	٢٨٢١	١٨٣٤	١٣٤٣٣	T المجموع	قرى Villages	
٥٣	١٠٨	٩٨	٤٧	١٠٠	١٣٤	١٤٣	١	٧٧٧	M ذكور	مجموعه	
٥٤	١٠٩	١١٧	١٠٠	١٤١	١٥٢	١٦٠	-	٩٠٨	F اناث	قرى (٣)	
١٠٧	٢١٧	٢١٥	١٤٧	٢٤١	٢٨٦	٣٠٣	١	١٦٨٥	T المجموع		
١٧٠٠	٢٢٣٤	٢٦٧٦	٢٥٤٨	٤٥١٤	٤٦٧٢	٤٩٢٥	٤٤٩٦	٢١٩٢٥	T. M	مجموع الذكور	
١٩٠١	٢٩٦٧	٣٥١٢	٤٣١٠	٥٧٦٤	٤٩٣٠	٥٢٠٣	٤٣٥٩	٢٧١٦٧	T. F	مجموع الاناث	
٣٦٠١	٦٢٠١	٦١٨٨	٦٨٥٨	١٠٢٧٨	٩٦٠٢	١٠١٢٨	٨٨٥٥	٤٩٠٩٢	G. T	المجموع العام	

- ١ - لا يشمل الاشخاص الذين يقل سنهم عن خمس سنوات .
 ٢ - لا يشمل الاشخاص الذين يقل سنهم عن عشر سنوات .
 ٣ - ان هذه المجموعة تضم (٥) قرية وجماعة اهمها :-
 ١ - خان الحماد ونفوسها (٢١٦٦ + ٣٣٣) = ٥٤٩
 ٢ - الرعييه ونفوسها (١٣٥٣ + ١٨٨) = ٢٢٢

TABLE NO. 1- Population of Quarters or Villages By Age

Al-Najaf Qadha Center

MARITAL STATUS. (2)				الحالات الزوجية (٢)					الإمام بالقراءة والكتابة (١) LITERACY (1)		AGE	
حالات غير مينة Unknown	مفترقون Separated	مترملون widow- ed	مطلقون او مطلقات Divorc- ed	متزوجون من أربع Married with 4 Wives	متزوجون من ثلاث Married with 3 Wives	متزوجون من اثنتين Married with two Wives	متزوجون بواحدة او متزوجات Married With one wife	عزوب Un - Married	اميون Illiterates	يقراون ويكتبون Literates	مجهولو السن Un - Known	٦٠ فا فوق 60 And Over
-	-	٢٨	١٢	٤	١٩	٢٠١	٢١٠٩	١٣٦٩	٢٤٨٤	٢٢٩٥	-	٦٠٠
-	-	٧٣٨	٢١	-	-	-	٢٨١٤	١٥٩٥	٥٨٥٩	٤٨٢	-	٧٣٩
-	-	٧٦٦	٤٣	٤	١٩	٢٠١	٤٩٢٣	٢٩٦٤	٨٣٤٣	٢٧٧٧	-	١٣٣٩
-	-	٣٠	١٥	٥	١٦	١١٧	١٤٥٠	١١١٥	١٨٨٨	١٦٢٠	-	٣٣٥
-	٢	٦٢١	١٩	-	-	-	١٧٦٢	١٠٨٤	٤٠٥٨	٢٩٠	-	٥٠٤
-	٢	٦٥١	٣٤	٥	١٦	١١٧	٣٢٤٣	٢١٩٩	٥٩٤٦	١٩١٠	-	٨٣٩
-	-	٢٩	٩	٥	١٦	١٢١	١٥٤٠	١١٧٥	١٩٧٩	١٦٩٩	-	٣٩٥
-	-	٥٣٠	٢٦	-	-	-	١٩١٩	١٢٠٧	٤١٣٦	٣٥٥	-	٤٦١
-	-	٥٩٦	٣٥	٥	١٦	١٢١	٣٤٥٩	٢٣٣٥	٦١١٥	٣٠٥٤	-	٨٥٦
-	-	٤٣	١٨	٤	٦	٨٩	١٣٣٥	١٠٤٦	١٨٣٢	١٣٦٥	-	٣١٤
-	-	٥٣٤	٢٩	-	-	-	١٥٠٧	٩٣٩	٣٤٢٣	٢٢٥	-	٤١٥
-	-	٥٧٧	٤٧	٤	٦	٨٩	٢٨٤٢	١٩٨٥	٥٢٥٥	١٥٩٠	-	٧٢٩
-	-	٥٦	٩	٢	١٨	١٨٠	٢٥٧٤	١٥٤٨	٤٠٦٤	٥٦١١	-	٤١٣
-	-	٧٥٦	٦٠	-	-	-	٣٠٨٨	١٥٠٦	٦٤٤٠	٣٠٧	-	٥٣٧
-	-	٨١٢	٦٩	٢	١٨	١٨٠	٦٦٦٣	٣٥٠٣	٤٠٥٠٤	١٩٤٢	-	١١٥٨
-	-	٨	-	-	٥	٣٥	٢٨٠	١٧٣	٥٢٨	١٠٧	-	٩٥
-	-	٨٦	١	-	-	-	٣٤٣	١٦٦	٣٧٣	٥	-	٧٥
-	-	٩٤	١	-	٥	٣٥	٣٢٣	٣٣٩	١٧٢١	١١٢	-	١٧٠
-	-	٣٠٤	٦٣	٢٠	٨٠	٧٤٣	٩٢٨٨	٦٤٢٦	١٢٧٧٥	٨٧٢١	-	٢١٥٢
-	٢	٣٢٦٥	١٦٦	-	-	-	١١٤٦٣	٦٤٩٧	٢٤٦٥٩	٣٦٦١	-	٢٩٣٩
-	٢	٣٤٦٩	٢٢٩	٢٠	٨٠	٧٤٣	١٥٠٧٤	١٢٩٢٦	٣٣٣٨٨	١٠٣٨٥	-	١٥٠٩

1 - People Under Five Years Of Age Excluded.

2 - People Under Ten Years Of Age Excluded.

3- This group includes 5 Villages 3 of which with a population of more than 200 Persons and the rest are of less than 200 persou

٣ - الرجبة ونفوسها (٢٤٨٥ + ٢٠٥٥) = ٤٥٣

الجدول الاول - عدد سكان كل محلة او (قرية) حسب

Groups, Literacy and Marital Status

GROUPS	فئات العمر						العدد		الجنس Sex	المحلة او القرية Quarter or Village
	٥٩-٥٠ 50-59	٤٩-٤٠ 40-49	٣٩-٣٠ 30-39	٢٩-٢٠ 20-29	١٩-١٠ 10-19	٩-٥ 5-9	TOTAL			
							اجانب Foreigners	مراقبون Iraqis.		
						اقل من خمس سنوات Less Than 5 Years of Age				
١١٦	٢٤٧	٢٤١	١٦٠	٣٢٨	٢١٧	٣١٤	١١٨	١٧٦٣	M ذكور	محلة - ١
١٤٧	٢٥٢	٢٤٨	٢٨٨	٣٩٨	٢٨١	٣٢٣	٧١	٢٠٣٨	F اناث	السراي
٢٦٣	٤٩٩	٤٨٩	٤٤٨	٧٢٦	٥٩٨	٦٣٧	١٨٩	٣٨٠١	T المجموع	
١٥٦	٣١٧	٢٦٤	١٤٩	٣٣١	٢٩٧	٤٨١	٨١	٢٢١٥	M ذكور	محلة - ٢
١٦١	٣٣٧	٣٢٩	٢١٨	٤٣٨	٣٧٩	٤٣٣	٤٥	٢٦١٤	F اناث	الرشادية
٣١٧	٦٥٤	٥٩٣	٤٦٧	٧٦٩	٧٧٦	٩١٤	١٢٦	٤٨٢٩	T المجموع	
١٣٥	٢١٧	٢٦٠	١٧١	٣٠٤	٢٧٨	٤٥٠	١٦٩	٢٠٥١	M ذكور	محلة - ٣
١٥٢	٢٥٩	٣٤٥	٢٢٧	٤٠٨	٣٦٧	٤٠٩	١٥٦	٢٣٧٩	F اناث	الجديدة
٢٨٧	٥٧٦	٦٠٥	٤٩٨	٧١٢	٧٤٥	٨٥٩	٣٢٥	٤٤٣٠	T المجموع	القرى Villages
٤٧	١١٥	٩٣	٤٧	٧٦	١١٦	١٩٣	-	٧٥٩	M ذكور	محلة - ٤
٦٢	٧٤	١٣٦	٨٦	٩١	١١٥	٢١٨	-	٨٨٢	F اناث	شاطي البوحادي
١٠٩	١٨٩	٢٢٩	١٣٣	١٦٧	٢٣١	٤١١	-	١٦٤٣	T المجموع	
٤٠	٧٦	١٠٢	٤٧	٥٣	١٠٢	١٤٣	-	٦٣٩	M ذكور	محلة - ٥
٥٨	٦٩	١١٠	٨٢	١١٨	١٤١	١٦٤	-	٨١٠	F اناث	البراكيه
٩٨	١٤٥	٢١٢	١٢٩	١٧١	٢٤٣	٣٠٧	-	١٤٤٩	T المجموع	
٤٥	٨٨	٨٧	٤٤	٧٢	٧٣	١٣٥	١٧	٥٨٨	M ذكور	محلة - ٦
٥٩	٨٣	١٠٤	٩٩	١٠٦	٩٦	١٢٣	٩	٧٤٠	F اناث	السهيلا
١٠٤	١٧١	١٩١	١٤٣	١٧٨	١٦٩	٢٦٨	٢٦	١٣٢٨	T المجموع	
٧١	١٤٠	١٢٢	٦٤	٩٧	١٣٣	٢٠٦	٤	٩١٧	M ذكور	محلة - ٧
٦٠	١١٠	١٦٩	١١١	١٦٧	١٨٧	١٨٢	٣	١٠٨٥	F اناث	مجموعة قرى (٣)
١٣١	٢٥١	٢٩١	١٧٥	٣٦٤	٣٢٠	٣٨٨	٧	٢٠٠٢	T المجموع	
٦١٠	١٣٠٠	١١٦٩	٦٨٢	١٢٦١	١٥١٦	١٩٢٢	٣٨٩	٨٩٣٢	T. M	مجموع الذكور
٦٩٩	١١٨٤	١٤٤١	١٣١١	١٧٢٦	١٥٦٦	١٨٦٢	٢٨٤	١٠٥٤٩	T. F	مجموع الاناث
١٣٠٩	٢٤٨٤	٢٦١٠	١٩٩٣	٢٩٨٧	٣٠٨٢	٣٧٨٤	٦٧٣	١٩٤٨١	G. T	المجموع العام

- ١ - لا يشمل الاشخاص الذين يقل سنهم عن خمس سنوات
٢ - لا يشمل الاشخاص الذين يقل سنهم عن عشر سنوات
٣ - ان هذه المجموعة تضم (٦) قرية وجماعة اهمها :-
١ - الكريشات ونفوسها (١١٧ + ١١١) = ٢٢٨

٢ - البازول والناحية ونفوسها (١١٦ + ١٢٣) = ٢٣٩

TABLE NO. 1— Population of Quarters or Villages By Age

Al-Kufa Nahiya

MARITAL STATUS. (2)				الحالات الزوجية (٢)				الامام بالقراءة والكتابة (١) LITERACY (1)			AGE	
حالات غير مبينة Unknown	مفترقون Separ- ated	متمولون widow- ed	مطلقون او مطلقات Divorc- ed	متزوجون من اربع Married with 4 Wives	متزوجون من ثلاث Married with 3 Wives	متزوجون من اثنتين Married with two Wives	متزوجون بواحدة ومتزوجات Married With one wife	عزيب Un - Married	اميون Illiterates	يقراءون ويكتبون Literates	مجهولو السن Un - Known	٦٠ فما فوق 60 And Over
-	-	١٢	٦	-	١١	٦٤	٦٨١	٤٧٦	٩٠٠	٦٦٧	-	١٥٨
-	-	٢٤٤	١٥	-	-	-	٧٨٩	٤٥٧	١٦٦٨	١١٨	-	١٧٢
-	-	٢٥٦	٢١	-	١١	٦٤	١٤٧٠	٩٣٣	٢٥٦٨	٧٨٥	-	٣٣٠
-	-	٢٨	١٠	-	٤	٧٨	٨٣٩	٤٥٩	١٣٧٢	٤٤٣	-	٢٠١
-	-	٣٣٩	٢٣	-	-	-	١٠٤٠	٤٤٥	٢١٨٧	٢٩	-	٢٦٤
-	-	٣٦٧	٣٣	-	٤	٧٨	١٨٧٩	٩٠٤	٣٥٥٩	٤٨٢	-	٤٦٥
-	-	١٩	٧	٢	٨	٧٤	٨٤٦	٤٣٦	١٤٠٤	٣٦٦	-	٢٠٥
-	-	٣٢١	١٩	-	-	-	١٠١٦	٤٠٣	٢١٠٠	٢٦	-	٢٦٨
-	-	٣٤٠	٢٦	٢	٨	٧٤	١٨٦٢	٨٣٩	٣٥٠٤	٣٩٢	-	٤٧٣
-	-	٧	١	١	١	٣٥	٢٦٧	١٣٨	٥٥٦	١٠	-	٧٢
-	-	٨٨	١٣	-	-	-	٢٤٦	١٠٣	٦٦٥	-	-	١٠١
-	-	٩٥	١٤	١	١	٣٥	٦١٣	٢٤١	١٢٢١	١٠	-	١٧٣
-	-	١٤	١	-	٢	١٢	٣٤٤	١٢١	٤٨٥	١١	-	٧٦
-	-	٧٦	٥	-	-	-	٢٧٧	١٤٧	٦٤٦	-	-	٦٨
-	-	٩٠	٦	-	٢	١٢	٥٢١	٢٦٨	١١٣١	١١	-	١٤٤
-	-	٤	١	-	١	١٣	٢٥٦	١٢٢	٤٤٦	٢٤	-	٦١
-	-	٦٩	٣	-	-	-	٣٠١	١٤٧	٦١١	٥	-	٦٩
-	-	٧٣	٤	-	١	١٣	٥٥٧	٢٦٩	٧٥١	٢٩	-	١٣٠
-	-	١٧	١	-	٢	٣٢	٣٦٦	١٦٤	٦٧٧	٣٨	-	٨٨
-	-	١٢٢	٧	-	-	-	٣١٣	١٧٧	٩٠٢	٤	-	١٠٢
-	-	١٣٩	٨	-	٢	٣٢	٧٧٩	٣٤١	١٥٧٩	٤٢	-	١٩٠
-	-	١٠١	٢٧	٣	٢٩	٣٠٨	٣٤٩٩	١٩١٦	٥٨٤٠	١٥٥٩	-	٨٦١
-	-	١٢٥٩	٨٥	-	-	-	٤١٨٢	١٨٧٩	٨٧٧٩	١٩٢	-	١٠٤٤
-	-	١٣٦٠	١١٢	٣	٢٩	٣٠٨	٧٦٨١	٣٧٩٥	١٤٦١٩	١٧٥١	-	١٩٠٥

1- People Under Five Years of Age Excluded.

2- People Under Ten Years of Age Excluded.

3- This group includes 6 Villages 4 of which with a population of more than 200 Persons and the rest are of less than 200 Persons.

٤ - مقاطعة البوماضى ونفوسها (٢٩٥٥ + ٣٣٤٤) = ٦٢٩

٣ - علوة الفحل ونفوسها (٣٠٣٣ + ٤٠٤٤) = ٧٠٧

الجدول الثاني - تصنيف السكان حسب العاهات
Infirmities and Type of Residence

المحلة او القرية Quarter or Village	الجنس Sex	العدد Total		العاهات Infirmities									
		النجفيين Iraqis	الاجانب Foreigners	العم Deaf	العمى Totally Blind	الكفيف Dumb	عمور Blind of one eye	مجنون او مجنونة Insane and feeble minded	مشلول الجسم او اجداد الاطراف او مقعد Totally or partially paralyzed	مفلوج احد الاطراف او جبره منها او اصفر او اعرج Lame and Helpless	ذو اكثر من عاهة Having more than one infirmity	التبوهات Miscellaneous	عدد العائلات Number of families
١ - محلة العمارة	M ذكور	٤٨١٤	١١٠٠	٤	٢٦	٨	٢٤	٢	٧	١١	٢	١١	٢١
	F اناث	٦٥٥٨	١٠١٤	٦	٢٦	٢	٨	-	٢	٢	-	٧	٧
	T المجموع	١١٤٧٢	٢١١٤	٧	٥٢	١١	٣٢	٢	٩	١٣	٢	١٨	٢٨
٢ - محلة الخويش	M ذكور	٣٢٤١	٤٧٩	٨	١٩	-	٣٤	٥	٢	٥	٥	١٥	١٥
	F اناث	٤٠٥٧	١٠٥٥	٢	٢٥	٢	١١	-	٣	-	١	-	-
	T المجموع	٧٢٩٨	١٥٣٤	١٠	٤٤	٣	٤٥	٥	٥	٥	٦	١٥	١٥
٣ - محلة البراق	M ذكور	٢٨٩١	٦٥٢	٢	٢٨	٧	٢٨	٧	٢	٧	٢	٣٨	٣٨
	F اناث	٤٦٤٧	٦٩٠	١	٢٤	٢	٢٤	٢	٢	٢	١	٨	٨
	T المجموع	٨٥٣٨	١٣٤٢	٣	٥٢	٩	٥٢	٩	٤	٤	٣	٤٦	٤٦
٤ - محلة المشراق	M ذكور	٣٠٣٦	٨٢٨	١	٢٥	٢	٢٥	٢	٢	٢	١	٢٢	٢٢
	F اناث	٣٦٣٠	٦٩٨	١	٢١	-	١٠	١	٢	١	١	٣	٣
	T المجموع	٦٦٦٦	١٥٢٦	٢	٤٦	٣	٣٥	٣	٤	٣	٢	٢٥	٢٥
٥ - محلة الامير غازي	M ذكور	٦١٦٦	٩٣١	٥	٣٠	٥	٤٠	٤	٨	٢	٨	١٩	١٩
	F اناث	٧٢٦٧	٩٠٣	١	٢٧	٦	١٨	-	٦	-	٢	-	-
	T المجموع	١٣٤٣٣	١٨٣٤	٦	٥٧	١١	٥٨	٤	١٤	٢	١٠	١٩	١٩
٦ - مجموعة قرى (٢)	M ذكور	٧٧٧	١	٤	-	٣	٦	-	٣	-	٧	٣	٣
	F اناث	٩٠٨	-	٦	-	٣	٢	-	١	-	١	١	١
	T المجموع	١٦٨٥	١	١٠	-	٦	٨	-	٤	-	٨	٥	٥
مجموع الذكور T. M.		٢١٩٢٥	٤٤٩٦	٢٤	١٣٨	٢٦	١٧٧	١٣	٢٦	١٣	٢٦	١٢٠	١٢٠
مجموع الاناث T. F.		٢٧١٦٧	٤٣٥٩	١٤	١٣٣	١٨	٥٥	٢	١٧	٢	١١	٩١	٩١
المجموع العام G. T.		٤٩٠٩٢	٨٨٥٥	٣٨	٢٧١	٤٤	٢٣٢	١٥	٤٣	١٥	٣٧	٢١١	٢١١

٢ - ان هذه المجموعة تضم (٥) قرية وجماعة اهمها :-

٢ - الرهيمه ونفوسها (١٣٥ + ١٨٨) = ٣٢٣

١ - خان الحماد ونفوسها (٢١٦ + ٣٢٣) = ٥٤٩

TABLE NO. 2 - Classification of Population by

وسائل النقل البرية والبحرية Means of transportation	المدراس Schools	المؤسسات الدينية Religious Institutions	المؤسسات الأهلية Public Institutions	المؤسسات الحكومية Government Institutions	أكواخ صرافية جرادية ودامات بناتكن نيم بيوت شعر خرايب Huts etc.		الدور المأهولة بأكثر من عائلة واحدة Multi-family houses (1)			دور لبن Mud-houses			عمارات Houses and	
					عدد الأشخاص Number of persons	عدد العائلات Number of families	عدد المساكن Number of houses	عدد العائلات Number of families	عدد النفوس Number of persons	عدد العائلات Number of families	عدد النفوس Number of persons	عدد النفوس Number of persons	عدد النفوس Number of persons	عدد النفوس Number of persons
-	67	751	1	1	96		7866			1				126
-	-	3	1	1	31		866			1				568
-	67	761	1	1	52	32	5326	2210	723	1				227
2	26	-	1	3	1		2061			1				232
2	-	-	1	1	2		3702			1				202
2	26	-	2	3	3	1	6222	26	675	1				230
-	2	7	2	27	7		2202			1				222
2	-	11	1	1	6		1732			1				227
2	2	21	2	27	31	2	2202	26	202	1				361
-	101	7	1	1	62		3661			3				761
-	-	3	1	1	71		2222			2				671
-	101	11	2	2	75	21	2722	662	302	6	2			222
-	-	1	22	20	721		2222			28				262
-	-	1	6	21	32		2222			27				622
-	-	2	22	26	202	62	5632	227	212	201	32			222
-	1	1	-	11	62		25			361				262
-	-	-	-	2	62		25			222				265
-	1	1	-	31	75	21	301	22	6	222	26			222
2	202	321	321	631	92		1701			762				2232
5	-	15	26	61	21		6022			222				262
7	202	522	622	961	95	36	6322	321	625	625	26			2222

1 - This corresponds to tenements.

2 - This group includes 5 Villages 3 of which with a population of more than 200 Persons and the rest are of less than 200 persons.

3 - الرجبة ونفوسها (205 + 248) = 453

الجدول الثاني - تصنيف السكان حسب العاهات
Infirmities and Type of Residence

قضاء النجف
ناحية الكوفة

دوره نفوس، buildings	العاهات Infirmities										العدد Total		الجنس Sex	المحلة او القرية Quarter or Village	
	عدد العائلات Number of families	Miscellaneous	المتنوعات	Having more than one infirmity	Learn and Helpless	او اكثر من عاهة	مشلول الجنب او احد الاطراف او مقعد Totally or partially paralyzed	مجنون او معتوه Insane and feeble minded	عمور Blind of one eye	ابكم Dumb	Totally Blind	اعمى Deaf			اجانب Foreigners
٥٨٦	٦	٦	٦	٦	٦	٦	٦	٦	٦	٦	٦	١١٨	١٧٦٣	M ذكور	محلة
	٦	٦	٦	٦	٦	٦	٦	٦	٦	٦	٦	٧١	٢٠٢٨	F اناث	السراي
	٦	٦	٦	٦	٦	٦	٦	٦	٦	٦	٦	١٨٩	٣٨٠١	T المجموع	
٤٨٤	٦٦	٦٦	٦٦	٦٦	٦٦	٦٦	٦٦	٦٦	٦٦	٦٦	٦٦	٨١	٢٢١٥	M ذكور	محلة
	٦	٦	٦	٦	٦	٦	٦	٦	٦	٦	٦	٤٥	٢٦١٤	F اناث	الرشادية
	٦٦	٦٦	٦٦	٦٦	٦٦	٦٦	٦٦	٦٦	٦٦	٦٦	٦٦	١٢٦	٤٨٢٩	T المجموع	
٥٢٥	٦٠	٦٠	٦٠	٦٠	٦٠	٦٠	٦٠	٦٠	٦٠	٦٠	٦٠	١٦٩	٢٠٥١	M ذكور	محلة
	٤	٤	٤	٤	٤	٤	٤	٤	٤	٤	٤	١٥٦	٢٢٧٩	F اناث	الجديدة
	٦٠	٦٠	٦٠	٦٠	٦٠	٦٠	٦٠	٦٠	٦٠	٦٠	٦٠	٣٢٥	٤٤٣٠	T المجموع	قرى Villages
-	٦	٦	٦	٦	٦	٦	٦	٦	٦	٦	٦	-	٧٥٩	M ذكور	محلة
	٦	٦	٦	٦	٦	٦	٦	٦	٦	٦	٦	-	٨٨٣	F اناث	شاطي البوحدادي
	٦	٦	٦	٦	٦	٦	٦	٦	٦	٦	٦	-	١٦٤٢	T المجموع	
٤	٦	٦	٦	٦	٦	٦	٦	٦	٦	٦	٦	-	٦٣٩	M ذكور	البراكه
	٦	٦	٦	٦	٦	٦	٦	٦	٦	٦	٦	-	٨١٠	F اناث	
	٦	٦	٦	٦	٦	٦	٦	٦	٦	٦	٦	-	١٤٤٩	T المجموع	
١٤٩	١	١	١	١	١	١	١	١	١	١	١	١٧	٥٨٨	M ذكور	السهيلة
	١	١	١	١	١	١	١	١	١	١	١	٩	٧٤٠	F اناث	
	١	١	١	١	١	١	١	١	١	١	١	٢٦	١٣٢٨	T المجموع	
٣٤	١١	١١	١١	١١	١١	١١	١١	١١	١١	١١	١١	٤	٩١٧	M ذكور	مجموعة
	١	١	١	١	١	١	١	١	١	١	١	٣	١٠٨٥	F اناث	قرى (٢)
	١١	١١	١١	١١	١١	١١	١١	١١	١١	١١	١١	٧	٢٠٠٢	T المجموع	
١٧٧٢	٦٦	٦٦	٦٦	٦٦	٦٦	٦٦	٦٦	٦٦	٦٦	٦٦	٦٦	٣٨٩	٨٩٣٢	T. M	مجموع الذكور
	١١	١١	١١	١١	١١	١١	١١	١١	١١	١١	١١	٢٨٤	١٠٥٤٩	T. F	مجموع الاناث
	٧٨	٧٨	٧٨	٧٨	٧٨	٧٨	٧٨	٧٨	٧٨	٧٨	٧٨	٦٧٣	١٩٤٨١	G. T	المجموع العام

٢ - ان هذه المجموعة تضم (٦) قرية وجماعة اهمها :-

٢ - البازول والناحية ونفوسها (١١٦٦ + ١٢٣) = ٢٣٩

١ - الكريشان ونفوسها (١١٧ + ١١١) = ٢٢٨

TABLE NO. 2 - Classification of Population by

وسائل النقل البرية، واللاوية Means of transportation	المدارس Schools	المؤسسات الدينية Religious Institutions	المؤسسات اهلوية Public Institutions	المؤسسات الحكومية Government Institutions	اكواخ حرافف جرادينغ دامات بنياكل خيم بيوت شعر خراب Huts etc.		الدور المأهولة باكثر من طائلة واحدة Multi-family houses (1)			دور لين Mud-houses		عمارات Houses and
					عدد النورس Number of persons	عدد السائلان Number of families	عدد النورس Number of houses	عدد السائلان Number of families	عدد النورس Number of persons	عدد السائلان Number of families	عدد النورس Number of persons	
-	-	٦١	٧٦	٦٦	٧٦	٦٦٤	-	-	-	-	٣٦٦١	
-	-	٦	٨١	-	٨١	١٠٠	-	-	-	-	١٥١	
٨٨	-	٦١	٥٥	٦٦	٥٨	٦٠٠	٦٥١	٦٦	-	-	٦٦٨٨	
-	-	-	١٦	-	٣٦	٣٧	-	-	-	-	٠٦٣١	
-	-	-	٧١	-	٨١	٣١٦	-	-	-	-	٣٦٦١	
-	-	-	٦٦	-	١٥	٣٣٨١	٨٦٦	٨٠١	-	-	٣١١٨	
-	-	-	-	-	٦٨	٨٧٦	-	-	-	-	٦٥١١	
-	-	-	-	-	٥٥	٣٥٠	-	-	-	-	٨٣٣١	
-	-	-	-	-	٨٦١	٠٠٦	٥٦٦	٨٥	-	-	٣٠٦٦	
-	-	-	-	-	٦٣٣	-	-	-	-	٠١٦	-	
-	-	-	-	-	٦٠٥	-	-	-	-	٨٨٦	-	
-	-	-	-	-	٥٥٦	-	-	-	٦١١	٨٧٦	-	
-	-	-	-	-	٦١٦	-	-	-	-	-	٦٦	
-	-	-	-	-	٠٦٨	-	-	-	-	-	٦١	
-	-	-	-	-	٦٠٣١	-	-	-	-	-	١٣	
-	-	-	-	-	٦١	٥٦٦	-	-	-	-	٣٥٨	
-	-	-	-	-	٦٦	٣٨٦	-	-	-	-	٠٥٣	
-	-	-	٥	-	٦٦	٦٠٥	٦١١	٦٦	-	-	٣٠٧	
-	-	-	-	-	٦٣٥	٧٨	-	-	-	٧٥١	٦٣١	
-	-	-	-	-	٣٣٦	١٠١	-	-	-	٦٦١	٨٣١	
-	-	-	-	-	٨٧١١	٦٨١	٨٦	٣٥٨	٦٣	٣٥٨	٦٧٨	
٦٦	-	٦١	٦٦	٦٦	٥٥٧١	٦٦٦٦	-	٧٦٣	-	-	٧١٣٣	
-	-	٦	٨٦	١	٦٦٠٦	١٧٦٦	-	٣٥٥	-	-	٦٦٥٥	
٦٦	-	٥٥	٠٠١	٨٦	٨٣٧٨	٨٣٥٠	٨٣٠١	٦٣٠١	١٦١	-	٨١٦٦	

1 - This corresponds to tenements.

2 - This group includes 6 Villages 4 of which with a population Of more than 200 Persons and the rest are of less than 200 persons .

٤ - مقاطعة البوماضى ونفوسها (٢٦٥٥ + ٢٣٤٤) = ٦٢٩

٣ - علوة الفحل ونفوسها (٣٠٣٣ + ٤٠٤٤) = ٧٠٧

الجدول الثالث - سكان قضاء الكوفة حسب الوحدات الادارية

and by Place of Birth [Iraqis]

قضاء النجف

الوحدات الادارية Administrative Divisions	الجنس Sex	العدد Total		المولودون في لواء					
		عراقيون Iraqis	اجانب Foreigners	بغداد Baghdad	البيصرة Basra	الموصل Mosul	كركوك Kirkuk	اربيل Arbil	السليمانية Sulaimaniyeh
مركز قضاء النجف Al-Najaf Qadha Center	الحضر Urban	م ذكور F اناث T المجموع	٨٠٣٨٤	٥٦٤٣	٧٨٦	٦٦	٦١	١١	١
	الاريف Rural	م ذكور F اناث T المجموع	٥٨٧١	١	٥	٦	١	١	١
ناحية الكوفة Al-Kufa Nahiya	الحضر Urban	م ذكور F اناث T المجموع	١٣٠٦٠	٦٦٨	٧٥	٢٠	١	٢	١
	الاريف Rural	م ذكور F اناث T المجموع	١٩٤٢	٣١	٦	-	-	-	-
المجموع العام لقضاء النجف G. T.	الحضر T.U.	م ذكور F اناث T المجموع	١٧٤٦٧	٤٨٦٣	٢٠٣	٨٢	٣١	٥١	٢
	الاريف T.R.	م ذكور F اناث T المجموع	٨١٠٦	٣٤	٦	٢	-	-	-

ملاحظة : يقصد بالحضر سكان (القصبات)

TABLE NO.3 - Population of Al-Najaf Qadha by administrative divisions

Al-Najaf Qadha

Place of birth in Liwa:									
ديالى Diyala	دليم Dulaim	الكرت Kut	الصاره Amarah	اللة Hillah	كربلاء Kerbelah	ديوانية Diwanayah	المنطق Muntafiq	مجهول الولاية Unknown	المولدون خارج المراق Iraqis born abroad
٥٦	٦	٧٦	٦٦١	٦٦١	٦٦١	٦٥٥	٦٦	٦٦	٥٦
٦٦	٦	٦٦	٦٦١	٦٦١	٦٦١	٦٥٥	٦٦	٦٦	٦٦
٦٦	٦	٦٦	٦٦١	٦٦١	٦٦١	٦٥٥	٦٦	٦٦	٦٦
-	-	-	-	١١	٣٥٨	١	٦	-	٦
-	-	-	-	٧١	٣٦٦١	٧	٦	١	٦
٠٦	٦	٦٦	٦٦	٧٧١	٣٦٥	٣٥٦	١١	٧	٥٦
٦٦	١	٦٦	٧١	٦٦١	٧٧٦	٧٦٦	٥١	٦	٦٦
٦٦	٥	٦٦١	٧٦	٠٦٦	٦٠٦٦١	١٠٥	٦٦	٧١	٦٦
٦	-	١١	١	٦٧	١٠٧٦	٧٦	٦	-	٦
٦	-	٧١	١	٧٦	٥٦٦٦	٧٦١	٥	١	٥
٧	-	٧٦	٦	٦٧١	٦٦٥	٥٦٦	٧	١	٧
٥٥	٦	٦٦	٦٦١	٦٧٦	٧٥٠٥٦	٧٠٧	٦٠٦	٦٦	٧٠٧
٥٦	٥	٠١١	٦٦١	٦٦٥	٦٧٠٦	٦٦٠٦	٧٦١	٧٦	٥٠١
٥٠١	١١	٦٠٦	٦٧٦	٦٠٦	١٧٥٥٥	١٦٧١	٦٦٦	٦٦	٥٧١
٦	-	١١	١	٥٦	٥٥٦٦	٧٦	٦	-	٦
٦	-	٧١	١	٥٠١	٥٦٦	٦٦١	٦٠٦	٦	٥
٧	-	٧٦	٦	٠٠٦	٠٧٥٧	٦٦٦	٦٠٦	٦	٦

الجدول الرابع - سكان قضاء النجف حسب الوحدات الادارية
and by Permanent and temporary residence

قضاء النجف

الوحدات الادارية Administrative Divisions	الجنس Sex	التاؤون الدائمين والمسافرون Permanent Dwellers and Travellers		المسافرون من لواء :					
		المسافرون Travellers	الدائمين Permanent Dwellers	بغداد Baghdad	البصرة Basra	الموصل Mosul	كركوك Kirkuk	اربيل Arbil	السليمانية Sulaimaniyeh
مركز قضاء النجف Al-Najaf Qadha Center	الحضر Urban	M ذكور F اناث T المجموع	٢٥٥٨١ ٢٠٥٥٩ ٥٦٤٥	٢٦ ٥٩ ١٤١	٣ ١ ٣	٦ ٨ ١٤	١ ٧ ٨	١ ١ ٢	١ ١ ٢
	الاريف Rural	M ذكور F اناث T المجموع	٧٧٨ ٩٠٨ ١٦٨٦	- - -	١ ١ ١	١ ١ ١	١ ١ ١	١ ١ ١	١ ١ ١
ناحية الكوفة Al-Kufa Nahiya	الحضر Urban	M ذكور F اناث T المجموع	٦٣٩٣ ٧٣٠٣ ١٣٦٩٦	٤ - ٤	١ ١ ١	١ ١ ١	١ ١ ١	١ ١ ١	١ ١ ١
	الاريف Rural	M ذكور F اناث T المجموع	٢٩١٣ ٢٥٢٥ ٥٤٣٨	١١ ٥ ١٦	١ ١ ١	١ ١ ١	١ ١ ١	١ ١ ١	١ ١ ١
المجموع العام لقضاء النجف G. T.	الحضر T.U.	M ذكور F اناث T المجموع	٣٧٩٧٤ ٣٦٧٨٣ ٦٤٧٥٧	٦٦ ٥٩ ١٢٥	٤ ١ ٥	٦ ٨ ١٤	١ ٧ ٨	١ ١ ٢	١ ١ ٢
	الاريف T.R.	M ذكور F اناث T المجموع	٣٦٩١ ٤٤٣٣ ٨١٢٤	١١ ٥ ١٦	١ ١ ١	١ ١ ١	١ ١ ١	١ ١ ١	١ ١ ١

يقصد بالحضر سكان (القصبات)

الجدول الخامس - السكان الاجانب في كل وحدة ادارية حسب الجنسيات

TABLE NO. 5 - Foreigners in Administrative Divisions by Nationalities

Al-Najaf Qadha

قضاء النجف

Nationalities.	المجموع T	ناحية الكوفة Al-Kufa Nahiya		مركز قضاء النجف Al-Najaf Qadha Center		الجنسيات
		اناث F	ذكور M	اناث F	ذكور M	
Lebanese.	١٦١	-	-	٨١	٨٠	رعايا الجمهورية اللبنانية
Syrians.	٤٤	-	-	٢٢	٢٢	رعايا الجمهورية السورية
Egyption & Sudan	٩	-	-	١	٨	رعايا المملكة المصرية والسودان
Other Arab countries.	١٢٩	-	-	٦٨	٦١	رعايا البلاد العربية الاخرى
Iranians.	٨٠٢٤	٢٨١	٢٨٣	٢٦٢٩	٢٧٣١	رعايا المملكة الايرانية
Afghans.	٧٢٩	-	٢	٢٥٥	٢٨٢	رعايا المملكة الافغانية
Indians and Pakestanians.	٣٦١	-	-	١٧٨	١٨٣	هنود وباكستانيون
British.	٢٣	٣	٤	١٨	٨	رعايا بريطانيا العظمى
Turkish	٣	-	-	-	٣	رعايا الجمهورية التركية
Others	٢٥	-	-	٧	١٨	جنسيات اخرى
Grand Total.	٩٥٢٨	٢٨٤	٣٨٩	٤٣٥٩	٤٤٩٦	مجموع العام

الجدول السادس - سكان كل وحدة ادارية حسب الديانة

TABLE NO. 6 - Population of Administrative Divisions by Religion.

Al-Najaf Qadha

قضاء النجف

المجموع العام G. T.	ناحية الكوفة Al-Kufa Nahiya		مركز قضاء النجف Al-Najaf Qadha Center		الجنس Sex.	الديانة Religion
	الارياق Rural	الحضر Urban	الارياق Rural	الحضر Urban		
٣٥٧٢٣ ٤٢٣٤٠ ٧٨٠٦٣	٢٩٢٤ ٣٥٣٠ ٦٤٥٤	٦٣٨٥ ٧٢٩٤ ١٣٦٧٩	٧٧٦ ٩٠٤ ١٦٨٠	٢٥٦٢٨ ٣٠٦١٢ ٥٦٢٥٠	M ذكور F اناث T المجموع	مسلمون Moslems.
٣ ٣ ٦	- - -	- - -	- - -	٣ ٣ ٦	M ذكور F اناث T المجموع	مسيحيون Christians
١٥ ١٥ ٣٠	- - -	١٢ ٩ ٢١	٢ ٤ ٦	١ ٢ ٣	M ذكور F اناث T المجموع	يهود Jews
١ ١ ٢	- - -	- - -	- - -	١ ١ ٢	M ذكور F اناث T المجموع	صابئة Followers of St. John
- - -	- - -	- - -	- - -	- - -	M ذكور F اناث T المجموع	يزيديون Yazides
- - -	- - -	- - -	- - -	- - -	M ذكور F اناث T المجموع	عقائد اخرى Others

TABLE NO. 7 - Occupations by Administrative Divisions.

Al-Najaf Qadha

قضاء النجف

المجموع العام G. T	ناحية الكوفة Al-Kufa Nahiya		مركز قضاء النجف Al-Najaf Qadha Center		الجنس Sex	الحرف Occupations	
	الارياض Rural	الحضر Urban	الارياض Rural	الحضر Urban			
٢٦٣٧ ١٤٢ ٢٧٧٩	١٤٣٩ ٨٥ ١٥٢٤	١٤٢ ٢ ١٤٤	٢٥٢ ٤٧ ٢٩٩	٨٠٤ ٨ ٨١٢	M ذكور F اناث T المجموع	الانتاج الزراعي والحيواني Agriculture and livestock production.	- ١
٥٩ ١ ٦٠	٣ - ٣	٢٢ - ٢٢	٢ ١ ٣	٣٢ - ٣٢	M ذكور F اناث T المجموع	صيد الماء والبير . Fishing and hunting	- ٢
٢٥٣ ١ ٢٥٤	٤ - ٤	٢١ - ٢١	- - -	٢٢٨ ١ ٢٢٩	M ذكور F اناث T المجموع	المشتغلون في تحضير وتجهيز مواد البناء والفخار (سمنت - جص - طابوق ٠٠ الخ) Preparation of materials of construction (cement bricks, lime, etc.) and ceramics.	- ٣
٦ - ٦	- - -	- - -	- - -	٦ - ٦	M ذكور F اناث T المجموع	العاملون في المناجم والحاجر (عدا مناجم النفط) Mining and quarrying except oil.	- ٤
١٢٣ ١٠ ١٣٣	- - -	٢٧ - ٢٧	١ - ١	٨٥ ١٠ ٩٥	M ذكور F اناث T المجموع	صنع الاطعمة النباتية Industries connected with vegetable foods.	- ٥
٢٧٤ ١٢ ٢٨٦	٢ - ٢	٤٧ ١٠ ٥٧	- ١ ١	٢٢٥ ١ ٢٢٦	M ذكور F اناث T المجموع	صنع الاطعمة الحيوانية Industries connected with animal foods.	- ٦
٢ - ٢	- - -	- - -	- - -	٢ - ٢	M ذكور F اناث T المجموع	استخراج النفط والصناعات المتعلقة بمنتجاته Extraction of petroleum and manu- facture of petroleum products.	- ٧
٢ - ٢	- - -	١ - ١	- - -	١ - ١	M ذكور F اناث T المجموع	صناعات المنتجات الكحولية والمياه الغازية والثلج Beverage industries (alcoholic and non-alcoholic)	- ٨
٨ - ٨	- - -	٨ - ٨	- - -	- - -	M ذكور F اناث T المجموع	صناعات التبغ والسكرير . Tobacco manufacture.	- ٩
٢ - ٢	- - -	- - -	- - -	٢ - ٢	M ذكور F اناث T المجموع	صناعات الصابون والشحاط والمواد الكيميائية الاخرى Soap, matches, and other chemical industries.	- ١٠
٢٧١ ١ ٢٧٢	١ - ١	٨٦ ١ ٨٧	١ - ١	٢٨٣ - ٢٨٣	M ذكور F اناث T المجموع	صناعات الخشب والحيزران والسعف والنجارة عموماً Manufacture of wood (furniture and fixture) bamboo, canes. etc.	- ١١
٥٦ - ٥٦	- - -	- - -	- - -	٥٦ - ٥٦	M ذكور F اناث T المجموع	صنع الجلود ودباغتها Manufacture of leather.	- ١٢

TABLE NO. 7 - [Continued] Occupations by Administrative Divisions.

Al-Najaf Qadha

قضاء النجف

المجموع العام G. T.	ناحية الكوفة Al-Kufa Nahiya		مركز قضاء النجف Al-Najaf Qadha Center		الجنس Sex.	الحرف Occupations	
	الارياض Rural	الحضر Urban	الارياض Rural	الحضر Urban			
١٠٢	-	١١	-	٩١	M ذكور	صناعات الاحذية والادوات الجلدية	-١٣
-	-	-	-	-	F اناث	(السراجية)	
١٠٢	-	١١	-	٩١	T المجموع	Manufacture of footwear, saddlery and leather products.	
٩٠٤	٤	١١٥	١	٧٨٤	M ذكور	صناعات النسيج بانواعه	-١٤
٧٠	-	١٦	-	٥٤	F اناث		
٩٧٤	٤	١٣١	١	٨٣٨	T المجموع	Textiles Industries.	
٤٦٦	٤	٩٤	٨	٣٦٠	M ذكور	الخيطة	-١٥
١٥٠	١	٢٨	-	١٢١	F اناث		
٦١٦	٥	١٢٣	٨	٤٨١	T المجموع	Tailoring and dressmaking.	
٥٥١	٣	١٢٢	-	٤٢٦	M ذكور	تجهيز المعادن وصنع الادوات المعدنية	-١٦
-	-	-	-	-	F اناث		
٥٥١	٣	١٢٢	-	٤٢٦	T المجموع	Metallurgy and Manufacture of metal articles.	
١٨٠	٢	٣٥	-	١٤٣	M ذكور	تصليح الآلات الميكانيكية	-١٧
-	-	-	-	-	F اناث		
١٨٠	٢	٣٥	-	١٤٣	T المجموع	Reparation of Machines and Machine tools.	
١٨٤	-	٢٢	-	١٦٢	M ذكور	صناعات المعادن النفيسة والجواهر وتصليح الساعات	-١٨
-	-	-	-	-	F اناث		
١٨٤	-	٢٢	-	١٦٢	T المجموع	Jewellery manufacture of other precious articles and watch repair	
٤٥	-	٢	-	٤٣	M ذكور	الطباعة والتصوير والرسم والخط والصناعات النفيسة الفنية الاخرى	-١٩
-	-	-	-	-	F اناث		
٤٥	-	٢	-	٤٣	T المجموع	Printing, photography, painting and allied Industries.	
٩٩٠	١١	١٢٣	١	٨٥٥	M ذكور	اعمال البناء والتشييد وتعمير الطرق والمقاولات العمرانية	-٢٠
٢	-	-	-	٢	F اناث		
٩٩٢	١١	١٢٣	١	٨٥٧	T المجموع	Construction, maintenance of roads and public works.	
٤٨	-	٧	-	٤١	M ذكور	التاسيسات الصحية والكهرباء واسالة الماء	-٢١
١	-	١	-	-	F اناث		
٤٩	-	٨	-	٤١	T المجموع	Sanitary services, water supply and electric power.	
١٥	-	٣	-	١٢	M ذكور	البرق والبريد والتلفون والاذاعة	-٢٢
-	-	-	-	-	F اناث		
١٥	-	٣	-	١٢	T المجموع	Communications (Post, telegraph telephone and radio broadcasting).	
١٠	-	٧	-	٣	M ذكور	السكك الحديدية	-٢٣
-	-	-	-	-	F اناث		
١٠	-	٧	-	٣	T المجموع	Railway Transport.	
١٠٨٧	٦٠	٣٢٢	٢٠	٦٨٤	M ذكور	العاملون في وسائل النقل البرية والمائية	-٢٤
٥	٣	١	-	١	F اناث	والجوية	
١٠٩٢	٦٣	٣٢٤	٢٠	٦٨٥	T المجموع	Transport other than railways	

TABLE NO. 7 - [Continued] Occupations by Administrative Divisions

Al-Najaf Qadha

قضاء النجف

المجموع العام G. T.	ناحية الكوفة Al-Kufa Nahiya		مركز قضاء النجف Al-Najaf Qadha Center		الجنس Sex.	الحرف Occupations
	الارياض Rural	الحضر Urban	الارياض Rural	الحضر Urban		
٦٤ ٤ ٦٨	-	٥	-	٥٩	M ذكور F اناث T المجموع	المصارف والصيرفة والتأمين والوساطة والمحاماة Banks, Insurance, Brokerage, and legal services.
١٧١١ ١٨ ١٧٢٩	٥	٢٨	٢	١٦٦٦	M ذكور F اناث T المجموع	التعليم Educational services.
٥٩ ١١ ٧٠	٢	١٢	٢	٤٣	M ذكور F اناث T المجموع	الطب والصحة والصيدلة Medical and other health services
٥٣٥ ٢٠ ٥٥٥	١٣	٦٤	٢	٤٥٦	M ذكور F اناث T المجموع	الخدمات الدينية Religious services.
٣١٤ ٢ ٣١٦	-	٩٨	٢	٢١٤	M ذكور F اناث T المجموع	موظفو الحكومة والبلديات Government and Municipal services.
١٧٨ - ١٧٨	٢	٤٠	٣٠	١٠٦	M ذكور F اناث T المجموع	الشرطة والسجون والاطفاء Police, Jails, and Firemen.
٣٩٥٢ ٣٢ ٣٩٨٥	٨١	٨٩٠	٨٦	٢٨٩٦	M ذكور F اناث T المجموع	التجارة (والبيع والشراء عموماً) Commerce.
٣٦ ١ ٣٧	-	١	-	٣٥	M ذكور F اناث T المجموع	الادب والصحافة والفن Art, Literature, and Journalism.
١٨١٧ ٢٩٦ ٢١١٣	٥٨	٩٣٦	٢٢	١١٠١	M ذكور F اناث T المجموع	الخدمات والمرافق العامة والخاصة Private and Public services.
٢٠٨ ٧ ٢١٥	١	٦٤	٧	١٣٦	M ذكور F اناث T المجموع	المتنوعات Miscellaneous.
١٤٤٩ ١٩ ١٤٦٨	٢٢	٢٩٣	٦	١١٢٨	M ذكور F اناث T المجموع	عمال (دون تخصيص) Workers (non-specified).
٣٩٠ ٥ ٣٩٥	٢	٨٦	١	٣٠١	M ذكور F اناث T المجموع	صناع (عمال دون سن العاشرة) Apprentices (workers below 10 years of age).

اشخاص ذو حرف غير معينة
OCCUPATIONS.
Undesignated.

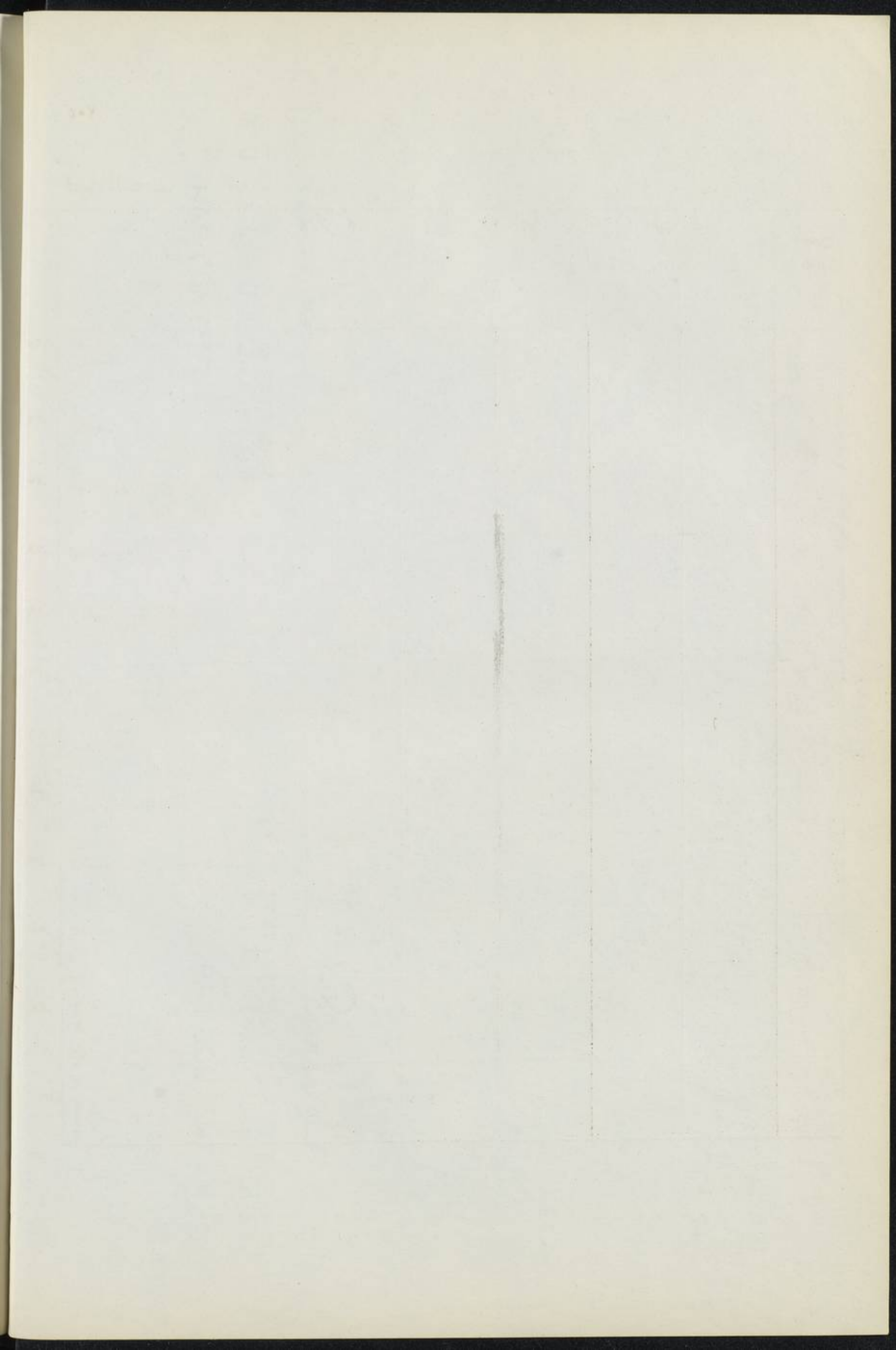

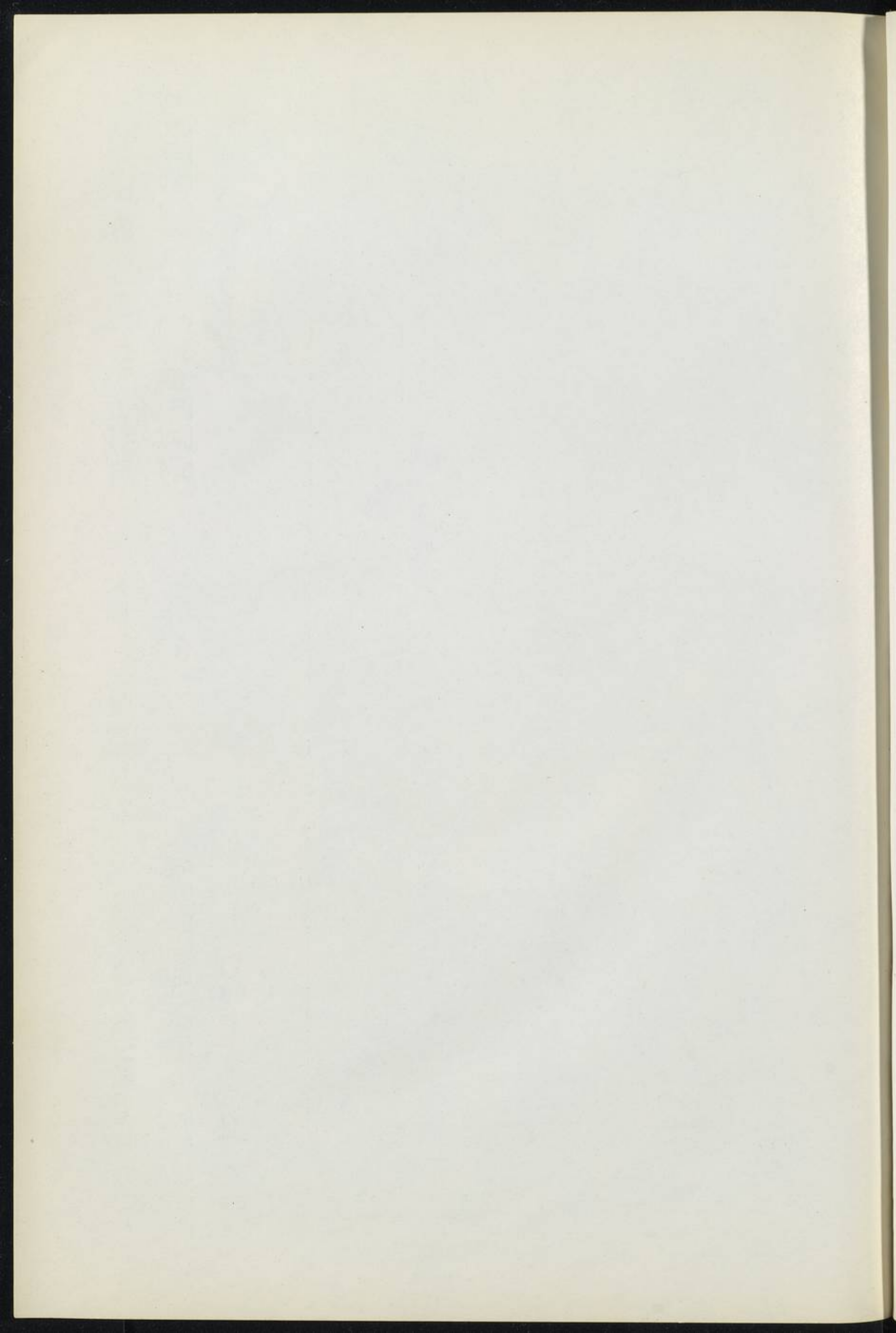

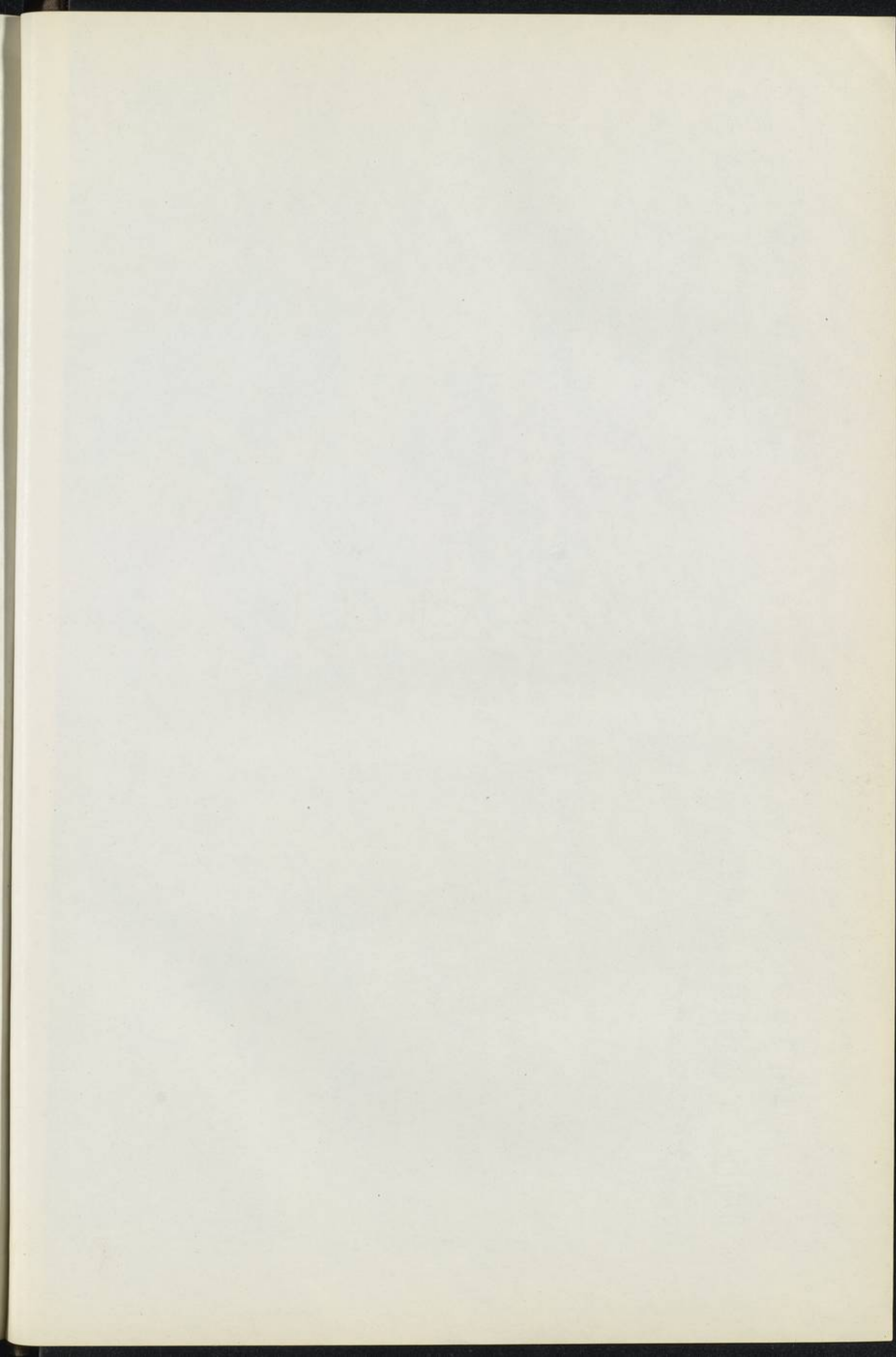

لواء الكوت

الجدول الاول - عدد سكان كل محلة أو قرية حسب
By Age. Groups, Literacy and Marital Status.

٢٠٧
قضاء الكوت
مركز قضاء الكوت

GROUPS							فئات السن		TOTAL العدد		الجنس Sex	المحلة أو القرية Quarter or Village
٥٩-٥٠ 50 - 59	٤٩-٤٠ 40 - 49	٣٩-٣٠ 30 - 39	٢٩-٢٠ 20 - 29	١٩-١٠ 10 - 19	٩-٥ 5 - 9	أقل من خمس سنوات Less Than 5 Years of Age	أجانب Foreigners	عراقيون Iraqis				
١٦٥	٢٤٨	٢٨٦	٢١٨	٥٦٧	٦٠٩	٥٣٦	٧	٢١٤١	M	ذكور	١ - محلة السراي	
١٧٥	٢٦٦	٤٥٢	٤٤٢	٥٩٤	٤١٥	٥٥٢	١٥	٢١٥٢	F	اناث		
٣٤٠	٦١٤	٨٢٨	٧٦٠	١١٦١	١٠٢٤	١٠٩١	٢٢	٦٢٩٣	T	المجموع		
١١٣	٢٠١	١٧٤	١٥٠	٣٢٤	٣٠٩	٣٤٤	١٢٦	١٦٨٣	M	ذكور	٢ - محلة السيد حسين	
١١٢	١٧٦	٢٢٨	٢٤٥	٢٩٨	٣٠٥	٣٢٨	١٠٢	١٧٩٦	F	اناث		
٢٢٥	٣٧٧	٤٠٢	٣٩٥	٦٢٢	٦١٤	٦٧٢	٢٢٨	٣٤٧٩	T	المجموع		
٧٣	١٤٠	١٣٠	٩٣	٢٤٤	٢٤٦	٢٦٩	٢٣	١٢٩٤	M	ذكور	٣ - محلة الشرقية	
٧٥	١٣٣	١٧٣	١٦٩	٢٣٥	٢٠١	٢٢٦	١٣	١٢٧٢	F	اناث		
١٤٨	٢٧٣	٣٠٣	٢٦٢	٤٧٩	٤٤٧	٤٩٥	٢٦	٢٦٦٦	T	المجموع		
٩١	١٦١	١٤٩	٩٣	٢١٦	٢١٥	٢٢٦	٩	١٤٩٠	M	ذكور	٤ - محلة الفيصلية	
٧٦	١٤٦	٢٢٦	١٩٣	١٩٦	٢٩٤	٣٠٧	٥	١٥٩٤	F	اناث		
١٦٧	٣٠٧	٣٧٥	٢٨٦	٤١٢	٦٠٩	٦٤٣	١٤	٣٠٨٤	T	المجموع		
١٥	٢٧	٢٤	٢٧	٣١	٤٤	٣٧	١	٢٢٥	M	ذكور	٥ - محلة أم حلانة	
٩	٢١	٢٢	١٦	١٨	٣٤	٤٥	-	١٨٩	F	اناث		
٢٤	٤٨	٤٦	٤٣	٤٩	٧٨	٨٢	١	٤١٤	T	المجموع		
٢٥	٥٣	٤٥	٢٢	١٧	٦٨	٩٨	-	٣٨٤	M	ذكور	٦ - القرى Villages معيكيط	
٢٦	٤٩	٦١	٥٥	٦٨	٧٨	١٠٥	-	٤٩١	F	اناث		
٥١	١٠٢	١٠٦	٧٧	٨٥	١٤٦	٢٠٣	-	٨٧٥	T	المجموع		
٤٥	١١٧	١١٨	٢٨	٥٣	١١٩	١٨٥	-	٧٦٧	M	ذكور	٧ - نصف الزوية	
٤٣	٧٩	١٣٠	١١٨	١٢٨	١٧٨	٢١٧	-	١٠٢٤	F	اناث		
٨٨	١٩٦	٢٤٨	١٤٦	١٨١	٢٩٧	٤٠٢	-	١٧٩١	T	المجموع		
٤٧	٨٩	٩٤	٢٠	٤٧	١٠٧	١٣٩	٥	٦٣٠	M	ذكور	٨ - العلكايه	
٤٠	٧٥	١١١	٤٩	٦٧	١١٨	١٢٦	١	٦٦٥	F	اناث		
٨٧	١٦٤	٢٠٥	٦٩	١١٤	٢٢٥	٢٦٥	٦	١٢٩٥	T	المجموع		
٧١	١٠٧	١٢٦	٥٧	٧٧	١٨٣	٢٣١	-	١٠٢٢	M	ذكور	٩ - السواده	
٦٩	١٠٧	١٥٠	١٢٥	١١٠	١٩٥	٢٠٩	-	١١٥٨	F	اناث		
١٤٠	٢١٤	٢٧٦	١٨٢	١٨٧	٣٧٨	٤٤٠	-	٢١٩٠	T	المجموع		
٣٠	٥٧	٩٠	٢٥	٤٧	٩٨	١٠٢	-	٥٢٠	M	ذكور	١٠ - نهر ضامن (الاحمل)	
٢٩	٤٧	٨٦	٥٦	٧٠	٩٤	١٠٩	-	٥٦٦	F	اناث		
٦٩	١٠٤	١٧٦	٨١	١١٧	١٩٢	٢١١	-	١٠٨٦	T	المجموع		
٣١	٥٢	٥١	١٩	٢٨	٧٧	٧٧	-	٤٠٠	M	ذكور	١١ - الرميله	
٣٠	٤١	٥٦	٤٦	٥٨	٨٢	٨٤	-	٤٥٧	F	اناث		
٦١	٩٣	١٠٧	٦٥	٩٦	١٥٩	١٦١	-	٨٥٧	T	المجموع		

١ - لا يشمل الاشخاص الذين يقل سنهم عن خمس سنوات

٢ - لا يشمل الاشخاص الذين يقل سنهم عن عشر سنوات

KUT QADHA

TABLE No. 1 - Population of Quarters or Villages

Kut Qadha Center.

MARITAL STATUS (2)				الحالات الزوجية (٢)				الامام بالقراءة والكتابة (١) LITERACY (1)		AGE		
حالات غير مبينة Unknown	مفترقون Separ- ated	مترملون Widow- ed	مطلقون أو مطلقات Divorced	متزوجون من اربع Married with 4 Wives	متزوجون من ثلاث Married with 3 Wives	متزوجون من اثنتين Married with two Wives	متزوجون بواحدة أو متزوجات Married with (one wife)	عزب Un- Married	اميون Illiterates	يقرأون ويكتبون Literates	مجهولو السن Un- Known	٦٠ فما فوق 60 and Over
-	-	٢٣	٩	٤	٥	٦٥	٩٦٧	٩٢٧	١٥١٤	١٠٩٥	-	٢١٦
-	-	٣٠٧	٣٩	-	-	-	١٠٨٨	٧٦٦	٢١٩١	٤٢٤	-	٢٧١
-	-	٢٣٠	٤٨	٤	٥	٦٥	٢٠٥٥	١٦٩٣	٣٧٠٥	١٥١٩	-	٤٨٧
-	-	٢٩	٨	١	١	٢٣	٥٦٥	٥١٩	١٠٧٢	٣٩٣	-	١٩٤
-	-	٢٤٦	٢٣	-	-	-	٦٦٥	٣٣١	١٤٦٥	١٠٥	-	٢٠٦
-	-	٢٨٥	٣١	١	١	٢٣	١٢٣٠	٨٥٠	٢٥٣٧	٤٩٨	-	٤٠٠
-	-	٨	٤	١	-	٢١	٣٩٧	٣٧١	٧١٤	٣٣٤	-	١٢٢
-	-	١٨٤	٦	-	-	-	٤٦٤	٣٠٤	١٠٩٣	٦٦	-	١٧٣
-	-	١٩٢	١٠	١	-	٢١	٨٦١	٦٧٥	١٨٠٧	٤٠٠	-	٢٩٥
-	-	٢٠	٤	٣	١٠	٤٦	٤١٤	٣٥١	٨٩٨	٢٦٥	-	١٣٨
-	-	١٦٥	١٦	-	-	-	٦٠٣	٢١٤	١٢٣٨	٥٤	-	١٦١
-	-	١٨٥	٢٠	٣	١٠	٤٦	١٠١٧	٥٦٥	٢١٣٦	٣١٩	-	٢٩٩
-	-	٤	٢	١	-	٥	٧٥	٥٨	١٦٣	٢٦	-	٢١
-	-	٢٢	٢	-	-	-	٦٣	٢٣	١٤٢	٢	-	٢٤
-	-	٢٦	٤	١	-	٥	١٣٨	٨١	٣٠٥	٢٨	-	٤٥
-	-	٩	-	١	١	١٣	١٤٣	٥١	٢٧٧	٩	-	٥٦
-	-	٤٧	-	-	-	-	١٧٠	٩١	٣٨٥	١	-	٤٩
-	-	٥٦	-	١	١	١٣	٣١٣	١٤٢	٦٦٢	١٠	-	١٠٥
-	-	-	٤	-	٢	٣	٢٩٩	١٥٥	٥٦١	٢١	-	١٠٢
-	-	١٠٨	٣	-	-	-	٣٤٣	١٧٥	٨٠٧	-	-	١٣١
-	-	١٠٨	٧	-	٢	٣	٦٤٢	٣٣٠	١٣٦٨	٢١	-	٢٣٣
-	-	٦	-	-	٤	١٦	٢٣٨	١٢٥	٤٨١	١٥	-	٩٢
-	-	٧١	١	-	-	-	٢٦٤	٨٦	٥٤٠	-	-	٨٠
-	-	٧٧	١	-	٤	١٦	٥٠٢	٢١١	١٠٢١	١٥	-	١٧٢
-	-	٣٦	٦	-	-	٢١	٣٤٩	٢٠٦	٧٩٠	١١	-	١٨٠
-	-	١٢٧	٦	-	-	-	٤٢٨	١٨٣	٩٤٩	-	-	١٩٣
-	-	١٧٣	١٢	-	-	٢١	٧٧٧	٣٨٩	١٧٣٩	١١	-	٣٧٣
-	-	٣٢	-	-	١	٦	١٧٨	١٠٣	٣٩٨	٢٠	-	٧١
-	-	٦١	١	-	-	-	١٩٧	١٠٤	٤٥٥	٢	-	٦٥
-	-	٩٣	١	-	١	٦	٣٧٥	٢٠٧	٨٥٣	٢٢	-	١٣٦
-	-	١٤	١	-	-	٩	١٤١	٨١	٣٠٩	١٤	-	٥٥
-	-	٥١	-	-	-	-	١٥٢	٨٨	٣٧٣	-	-	٦٠
-	-	٦٥	١	-	-	٩	٢٩٣	١٦٩	٦٨٢	١٤	-	١١٥

1. People under five years of age excluded.

2. People under ten years of age excluded.

تتمة الجدول الاول - عدد سكان كل محلة او قرية حسب

By Age. Groups, Literacy and Marital Status.

GROUPS		فئات السن					المعدل TOTAL		الجنس Sex.	المحلة او القرية Quarter or Village
٥٩-٥٠ 50-59	٤٩-٤٠ 40-49	٣٩-٣٠ 30-39	٢٩-٢٠ 20-29	١٩-١٠ 10-19	٩-٥ 5-9	أقل من خمس سنوات Less Than 5 Years of Age	اجانب Foreigners	عراقيون Iraqis.		
٧٥	١١٨	١٤٤	٤٨	٧٦	١٦٢	١٩٠	-	٩٣٦	M ذكور	الجمليات ١٢
٦٦	١٢٠	١٤٣	١٢٤	١٥٥	٢١٣	٢١٩	-	١١٦٥	F اناث	
١٤١	٢٣٨	٢٨٧	١٧٢	٢٣١	٣٧٥	٤٠٩	-	٢١٠١	T المجموع	
٥٨	١١٠	١١٣	٥٠	٨٨	١٤٥	١٥٧	-	٨٤٥	M ذكور	نصف الدجيله ١٣
٥٦	٩٣	١٤٧	٧١	١٣٦	١٧٠	١٩٢	-	٩٩٣	F اناث	
١١٤	٢٠٣	٢٦٠	١٢١	٢٢٤	٣١٥	٣٤٩	-	١٨٣٨	T المجموع	
٣١	٥٣	٦٦	٢٨	٣١	٦٤	٩٤	-	٤٢٦	M ذكور	أم جلاب ١٤
٣٢	٣٩	٥٩	٤٩	٤٦	٧٦	٩٨	-	٤٦٧	F اناث	
٦٣	٩٢	١٢٥	٧٧	٧٧	١٤٠	١٩٢	-	٨٩٣	T المجموع	
٤٧	٨١	٩٣	٢٩	٤٢	٩١	١٤٥	٤	٥٧٦	M ذكور	اليوسفية ١٥
٣٤	٦٢	٩٣	٨٨	٨٢	١١٤	١٧١	١	٧٣٦	F اناث	
٨١	١٤٣	١٨٦	١١٧	١٢٤	٢٠٥	٣١٦	٥	١٣١٢	T المجموع	
٤٥	٩١	٧٥	٤٣	٥٢	١٠٧	١٤١	-	٦٤٤	M ذكور	نهر جسام ١٦
٣٢	٧٢	٩٦	٧٩	٨٨	١١٩	١٤٦	-	٧٢٤	F اناث	
٧٧	١٦٣	١٧١	١٢٢	١٤٠	٢٢٦	٢٨٧	-	١٣٦٨	T المجموع	
٣٠	٤٤	٤٧	٢٢	٣٠	٦٢	٧٨	٢	٣٥٧	M ذكور	أبو رمانه ١٧
٢٥	٥٤	٤٦	٤٤	٨٨	١٠٢	١١٤	٢	٥١٥	F اناث	
٥٥	٩٨	٩٣	٦٦	١١٨	١٦٤	١٩٢	٤	٨٧٢	T المجموع	
١٩٩	٣٧٦	٤١٧	١٨٦	٢٣٦	٤٥٤	٦٧١	٣	٢٩٣٤	M ذكور	أراضي الحسينية ١٨
١٩٥	٣٢٠	٤٧٧	٣٢٨	٤٦٤	٥٠١	٦٤٧	-	٣٣٦٩	F اناث	
٣٩٤	٦٩٦	٨٩٤	٥١٤	٧٠٠	٩٥٥	١٣١٨	٣	٦٣٠٣	T المجموع	
٨١	١٢٨	١١٢	٤٤	٨١	١٤١	٢٣٣	-	٩٥٦	M ذكور	المزك ١٩
٧٦	١١٦	١٣٣	١١٢	١٣٣	١٨٨	٢١٧	-	١١٠٩	F اناث	
١٥٧	٢٤٤	٢٤٥	١٥٦	٢١٤	٣٢٩	٤٥٠	-	٢٠٦٥	T المجموع	
٤٨١	٨٨١	٩٩٥	٥٠٢	٦٥٢	١١٥٣	١٤٦٢	٤	٧٠٥٢	M ذكور	مجموعة قري (٣) ٢٠
٤٨٣	٧٤٣	١٠٦٠	٧٤٤	١٠٢٤	١٣١٢	١٤٧٤	٣	٧٩٤٥	F اناث	
٩٦٤	١٦٢٤	٢٠٥٥	١٢٤٦	١٦٧٦	٢٤٦٥	٢٩٣٦	٧	١٤٩٩٧	T المجموع	
١٧٥٣	٣٢٣٤	٣٤٤٩	١٨٠٤	٢٩٤٩	٤٥٥٤	٥٥٢٨	١٨٤	٢٦٢٩٢	T.M. مجموع الذكور	
١٦٩٣	٢٧٥٩	٢٩٤٩	٣١٥٣	٤٠٥٨	٤٧٨٩	٥٥٨٦	١٤٢	٢٩٤٨٧	T.F. مجموع الاناث	
٣٤٤٦	٥٩٩٣	٧٣٩٨	٤٩٥٧	٧٠٠٧	٩٣٤٣	١١١١٤	٣٢٦	٥٥٧٧٩	G.T. المجموع العام	

(٥) الحاجية ونفوسها (ذ ١٤٥ + ث ١٦٥) = ٣١٠

(٦) العويجة ونفوسها (ذ ٢٧٣ + ث ٢٩١) = ٥٦٤

(٧) السغمة ونفوسها (ذ ١٤٨ + ث ١٧٥) = ٣٢٣

(٨) الهويتي ونفوسها (ذ ٢٨٨ + ث ٣٩٠) = ٦٧٨

(٩) مغالط وسليمة ونفوسها (ذ ٣٥٥ + ث ٤١٢) = ٧٦٧

(١٠) اهل السويب ونفوسها (ذ ١٨١ + ث ٢٣٤) = ٤١٥

(١١) مزيرير ونفوسها (ذ ٢٢٧ + ث ٢٨٧) = ٥١٤

(١٢) الروبعين ونفوسها (ذ ١٧٨ + ث ٢١٧) = ٣٩٥

١ - لا يشمل الاشخاص الذين يقل سنهم عن خمس سنوات .

٢ - لا يشمل الاشخاص الذين يقل سنهم عن عشر سنوات .

٣ - ان هذه المجموعة تضم ٤١ قرية اهمها :

(١) أم هليل والداخرة ونفوسها (ذ ٣٢١ + ث ٣٢٨) = ٦٤٩

(٢) البتار ونفوسها (ذ ٢٨٦ + ث ٣١٦) = ٦٠٢

(٣) نهر داموك ونفوسها (ذ ١٨٢ + ث ١٨٥) = ٣٦٧

(٤) الصناعات ونفوسها (ذ ٢٤٨ + ث ٢٦٩) = ٥١٧

TABLE No. 1 — (Continued) Population of Quarters or Villages

Kut Qadha Center.

MARITAL STATUS (2)				الحالات الزوجية (٢)				الامام بالقراءة والكتابة (١)		AGE		
حالات غير مبينة Unknown	مفترقون Separated	مترملون Widowed	مطلقون او مطلقات Divorced	متزوجون من اربع Married with 4 Wives	متزوجون من ثلاث Married with 3 Wives	متزوجون من اثنتين Married with two Wives	متزوجون بواحدة او متزوجات Married with (one wife)	عزب Un- Married	اميون Illiterates	يقراون ويكتبون Literates	مجهولو السن Un- Known	٦٠ فما فوق 60 And Over
-	-	١٢	٤	-	١	٢٢	٣٦٧	١٧٨	٧٢٠	٢٦	-	١٢٣
-	-	١١٤	-	-	-	-	٤١٤	٢٠٥	٩٤٤	٢	-	١٢٥
-	-	١٢٦	٤	-	١	٢٢	٧٨١	٣٨٣	١٦٦٤	٢٨	-	٢٤٨
-	-	١٧	-	-	١	١٦	٣٢١	١٨٨	٦٧٨	١٠	-	١٢٤
-	١	١١٧	-	-	-	-	٣٣٨	١٧٥	٨٠١	-	-	١٢٨
-	١	١٣٤	-	-	١	١٦	٦٥٩	٣٦٣	١٤٧٩	١٠	-	٢٥٢
-	-	١٦	-	-	-	٥	١٧٠	٧٧	٣١٩	١٣	-	٥٩
-	١	٥٢	٢	-	-	-	١٧٧	٦١	٣٦٩	-	-	٦٨
-	١	٦٨	٢	-	-	٥	٣٤٧	١٣٨	٦٨٨	١٣	-	١٢٧
-	-	٧	-	-	-	١٢	٢٣١	٩٤	٤١٩	١٦	-	٥٢
-	-	٨٦	-	-	-	-	٢٤٨	١١٨	٥٦٥	١	-	٩٣
-	-	٩٣	-	-	-	١٢	٤٧٩	٢١٢	٩٨٤	١٧	-	١٤٥
-	-	٢٣	-	-	٢	١١	٢٣٥	١٢٥	٤٩١	١٢	-	٩٠
-	-	٧٠	٢	-	-	-	٢٦٢	١٢٥	٥٧٨	-	-	٩٢
-	-	٩٣	٢	-	٢	١١	٤٩٧	٢٥٠	١٠٦٩	١٢	-	١٨٢
-	-	١٢	-	-	-	٨	١٢٩	٧٠	٢٧١	١٠	-	٤٦
-	-	٤٥	٢	-	-	-	١٤٥	١٠٩	٤٠٣	-	-	٤٤
-	-	٥٧	٢	-	-	٨	٢٧٤	١٧٩	٦٧٤	١٠	-	٩٠
-	-	٧٣	٣	-	٣	٧٢	١٠٨٧	٥٧٤	٢٠٨٢	١٨٤	-	٣٩٨
-	١	٣٢٨	٨	-	-	-	١٢٢٠	٦٦٤	٢٧١٨	٤	-	٤٣٧
-	١	٤٠١	١١	-	٣	٧٢	٢٣٠٧	١٢٣٨	٤٨٠٠	١٨٨	-	٨٣٥
-	-	١٨	-	-	٣	٣٨	٣٣٧	١٨٦	٧٠٦	١٧	-	١٣٦
-	-	١٠٩	٣	-	-	-	٣٩٩	١٩٣	٨٩٢	-	-	١٣٤
-	-	١٢٧	٣	-	٣	٣٨	٧٣٦	٣٧٩	١٥٩٨	١٧	-	٢٧٠
-	-	١٥١	٩	٨	٢٢	١٩١	٢٥٧٤	١٤٨٦	٥٢٧٦	٣١٨	-	٩٣٠
-	-	٨٣٣	٣٩	-	-	-	٢٩٠٢	١٣٨٨	٦٤٧٣	١	-	١١٠٨
-	-	٩٨٤	٤٨	٨	٢٢	١٩١	٥٤٧٦	٢٨٧٤	١١٧٤٩	٣١٩	-	٢٠٣٨
-	-	٥٢٠	٥٤	١٩	٥٦	٦٠٣	٩٢١٧	٥٩٢٥	١٨١٢٩	٢٨٠٩	-	٣٢٠٥
-	٣	٣١٥٣	١٥٣	-	-	-	١٠٥٤٢	٥٤٠٣	٢٣٣٨١	٦٦٢	-	٣٦٤٢
-	٣	٣٦٧٣	٢٠٧	١٩	٥٦	٦٠٣	١٩٧٥٩	١١٢٢٨	٤١٥٢٠	٣٤٧١	-	٦٨٤٧

1. People under five years of age excluded.
2. People under ten years of age excluded.
3. This group includes 41 villages 21 of which with a population of more than 200 persons and the rest are of less than 200 persons.

٦٣٠ = (٣٧٩ + ٢٥١) نفوسها (٢١) اراضي الروسية ونفوسها

- (١٣) البدرية ونفوسها (٢٤٣ + ٢٤٩) = ٤٩٢
- (١٤) اراضي الاخضر ونفوسها (٣٨٣ + ٢٨٩) = ٦٧٢
- (١٥) اراضي الاحدب ونفوسها (١٩٤ + ١٩١) = ٣٨٥
- (١٦) اعتيه ونفوسها (٢٦٦ + ٣٥٦) = ٦٢٢
- (١٧) ابواخي ونفوسها (٢١٤ + ٢٢٩) = ٤٤٣
- (١٨) أم البدام ونفوسها (١٧٧ + ٢٠٦) = ٣٨٣
- (١٩) السليمة ونفوسها (٢٦١ + ٣٢٧) = ٥٩٨
- (٢٠) البكة ونفوسها (٤٩١ + ٢٥٣) = ٧٤٤

الجدول الاول - عدد سكان كل محلة او قرية حسب

By Age. Groups, Literacy and Marital Status.

فئات السن							العدد		الجنس Sex.	المحلة أو القرية Quarter or Village.	
GROUPS							اجانب Foreigners	عراقيون Iraqis.			
٥٩ - ٥٠ 50 - 59	٤٩ - ٤٠ 40 - 49	٣٩ - ٣٠ 30 - 39	٢٩ - ٢٠ 20 - 29	١٩ - ١٠ 10 - 19	٩ - ٥ 5 - 9	أقل من خمس سنوات Less Than 5 Years of Age					
١٣٠	٢٥٠	٢٤٠	١٥١	٣٢٨	٣٦٥	٣٧٤	٢٦	١٩٩٠	M	ذكور	محلة السراي
١٤٩	٢٤٢	٢٧٠	٢٥٢	٣٨٦	٣٤٤	٣٩٩	٢٢	٢٢٦٦	F	اناث	
٣٧٩	٤٩٢	٥١٠	٤٠٣	٧١٤	٧٠٩	٧٧٣	٤٨	٤٢٥٦	T	المجموع	
١٣٤	٢٣٥	٢٣٦	١٤٠	٣٠٧	٤١٦	٤٠٧	٣٠٣	١٧٩٣	M	ذكور	محلة الشرقية
١٥٥	٢٤٣	٢٦٨	٢٧٢	٣٦٩	٣٦٨	٣٨٨	٢٧٤	٢٠٦٥	F	اناث	
٢٨٩	٤٧٨	٥٠٤	٤١٢	٦٧٦	٧٨٤	٧٩٥	٥٧٧	٣٨٥٨	T	المجموع	
٤٧	٦٩	٨٠	٣٢	٤١	٧٩	١٥٦	٥	٥٨٧	M	ذكور	القرى Villages ابو جلاع
٤٤	٤٥	٧٦	٧٠	٧٤	٧٦	١٤٤	٢	٦٢٤	F	اناث	
٩١	١١٤	١٥٦	١٠٢	١١٥	١٥٥	٣٠٠	٧	١٢١١	T	المجموع	
٥٦	١١٣	١٠٩	٤٩	٦٧	١٣٤	١٧١	-	٨٣٥	M	ذكور	المزرعة الملكية
٥٥	٦٧	١٣٩	٩٤	١١٣	١١٨	١٦٩	-	٩٠٢	F	اناث	
١١١	١٨٠	٢٤٨	١٤٣	١٨٠	٢٥٢	٣٤٠	-	١٧٣٧	T	المجموع	
٣٧	٨٧	٦٨	١٥	٢٣	٥١	١٤٣	-	٥١٨	M	ذكور	شادي
٢٩	٥٢	٨٤	٣٩	٦٧	٨٨	١٤٠	-	٥٩٥	F	اناث	
٦٦	١٣٩	١٥٢	٥٤	٩٠	١٣٩	٢٨٣	-	١١١٣	T	المجموع	
٤٥٣	٧٣٧	٧٢٠	٢٥١	٣٤١	٩١٧	١٥٤٥	٥	٥٨٢٣	M	ذكور	مجموعة قرى (٣)
٤٢٣	٦٤١	٨٧٥	٥٩٥	٨١٨	١٠٥٩	١٣٤٠	٤	٦٦٤٤	F	اناث	
٨٨٦	١٣٧٨	١٥٩٥	٨٤٦	١١٥٩	١٩٧٦	٢٨٨٥	٩	١٢٤٦٧	T	المجموع	
٨٥٧	١٤٩١	١٤٥٣	٦٣٨	١١٠٧	١٩٦٢	٢٧٩٦	٣٢٩	١١٥٤٦	T. M.	مجموع الذكور	
٨٦٥	١٢٩٠	١٧١٢	١٣٢٢	١٨٢٧	٢٠٥٣	٢٥٨٠	٣٠٢	١٣٠٩٦	T. F.	مجموع الاناث	
١٧٢٢	٢٧٨١	٣١٦٥	١٩٦٠	٢٩٣٤	٤٠١٥	٥٣٧٦	٦٤١	٢٤٦٤٢	G. T.	المجموع العام	

- (٧) اعييد ونيس ونفوسها (ذ ٢٤٩ + ث ٢٨٤) = ٥٣٣
(٨) جماعة ساجت الصحن ونفوسها (ذ ١٩٩ + ث ٢٢٧) = ٤٢٦
(٩) جماعة عيسى الحاج علي وجمعر مراد ونفوسها :
(ذ ٢٢٦ + ث ٢٢٢) = ٤٥٨
(١٠) ابو جاموس ونفوسها (ذ ٣٥٦ + ث ٣٩٢) = ٧٤٨
(١١) الملايين أم السجبان ونفوسها (ذ ١٢٩ + ث ١٤٠) = ٢٦٩
(١٢) جماعة عليوي ونفوسها (ذ ١٣٣ + ث ١٣٤) = ٢٦٧
(١٣) البريصات ونفوسها (ذ ١٩٤ + ث ٢١٨) = ٤١٢
(١٤) الكريبات ونفوسها (ذ ٢٢١ + ث ٤٤٩) = ٦٨٠
(١٥) بندرية ونفوسها (ذ ٨٩ + ث ١٣١) = ٢١٠

- ١ - لا يشمل الاشخاص الذين يقل سنهم عن خمس سنوات .
٢ - لا يشمل الاشخاص الذين يقل سنهم عن عشر سنوات .
٣ - ان هذه المجموعة تضم ٣٩ قرية أهمها :
(١) أم جكاير ونفوسها (ذ ١٦٥ + ث ١٩٥) = ٣٦٠
(٢) الرويعين ونفوسها (ذ ١٧٥ + ث ١٦٨) = ٣٤٣
(٣) اسياله ونفوسها (ذ ٣٠٨ + ث ٣٣٣) = ٦٤١
(٤) عوينه رام بيت ونفوسها (ذ ٣٣٩ + ث ٤١٥) = ٧٥٤
(٥) الصايحية ونفوسها (ذ ٢٩٥ + ث ٣٤٢) = ٦٣٧
(٦) الحد ونفوسها (ذ ٣١٢ + ث ٣٤٩) = ٦٦١

TABLE No. 1 - Population of Quarters or Villages

MARITAL STATUS (٢)				الحالات الزوجية (٢)					الامام بالقراءة والكتابة (١) LITERACY (١)		AGE	
حالات غير مبينة Unknown	مفترقون Separated	مترملون Widow- ed	مطلقون او مطلقات Divorced	متزوجون من أربع Married with 4 Wives	متزوجون من ثلاث Married with 3 Wives	متزوجون من اثنتين Married with two Wives	متزوجون بواحدة او متزوجات Married with one wife	عرب Un- Married	أميون Illiterates	يقرأون ويكتبون Literates	مجهولو السن Un- Known	٦٠ فما فوق 60 And Over
-	-	٢٩	٦	١	٦	٥٤	٦٥٠	٥٣٦	١١٤٠	٥٠٢	-	١٧٨
-	٢	٣١٨	٣٧	-	-	-	٧٠٨	٤٨٠	١٧٧٨	١١١	-	٢٤٦
-	٢	٣٤٧	٤٣	١	٦	٥٤	١٣٥٨	١٠١١	٢٩١٨	٦١٣	-	٤٢٤
-	-	٣٤	٥	-	٢	٢٨	٦٢١	٥٧٣	١١٩٤	٤٩٥	-	٢٢١
-	-	٢٣٢	٣٥	-	-	-	٨٢٠	٢٩٦	١٩٠٩	٤٢	-	٢٧٦
-	-	٣٦٦	٤٠	-	٢	٢٨	١٤٤١	٩٦٩	٣١٠٣	٥٣٧	-	٤٩٧
-	-	١١	١	-	٢	٢٣	١٩٦	١٢١	٤٢٢	١٤	-	٨٨
-	-	٧٤	-	-	-	-	٢٢٣	٩٩	٤٨٢	-	-	٩٧
-	-	٨٥	١	-	٢	٢٣	٤٢٩	٢٢٣	٩٠٤	١٤	-	١٨٥
-	-	١٩	١	-	-	١١	٣١٤	١٨٥	٦٦١	٣	-	١٣٦
-	٣	٩١	١١	-	-	-	٢٣٦	١٧٤	٧٢٣	-	-	١٤٧
-	٣	١١٠	١٢	-	-	١١	٦٥٠	٣٥٩	١٣٩٤	٣	-	٢٨٣
-	-	١٧	١	-	٢	١٢	٢٠٥	٨٧	٣٦٠	١٥	-	٩٤
-	-	٦٧	٥	-	-	-	٢٠٨	٨٧	٤٥٥	-	-	٩٦
-	-	٨٤	٦	-	٢	١٢	٤١٣	١٧٤	٨١٥	١٥	-	١٩٠
-	-	١٢٩	١٠	١	١٥	١٤٣	٢٠٢٤	١٠٤٤	٤١٦٦	١١٧	-	٨٦٤
-	٧	٧٢٧	٦٢	-	-	-	٢٣١٦	١١٢١	٥٣٠٧	١	-	٨٨٧
-	٧	٨٦٦	٧٢	١	١٥	١٤٣	٤٣٤٠	٢١٧١	٩٤٧٣	١١٨	-	١٧٥١
-	-	٢٣٩	٢٤	٢	٢٧	٢٨١	٤٠١٠	٢٥٤٤	٧٩٤٣	١١٤٦	-	١٥٨١
-	١٢	١٦١٩	١٥٠	-	-	-	٤٦٢١	٢٣٦٣	١٠٦٦٤	١٥٤	-	١٧٤٩
-	١٢	١٨٥٨	١٧٤	٢	٢٧	٢٨١	٨٦٣١	٤٩٠٧	١٨٦٠٧	١٣٠٠	-	٢٣٣٠

1. People under five years of age excluded.

2. People under ten years of age excluded.

3. This group includes 39 villages 25 of which with a population of more than 200 persons and the rest are of less than 200 persons.

- (١٦) الزوية ونفوسها (ذ ١٣٤ + ث ١٧٧) = ٣١١
(١٧) بركاوى ونفوسها (ذ ١٠٠ + ث ١٣٨) = ٢٣٨
(١٨) نعمان الكراهه ونفوسها (ذ ١١٦ + ث ١٢٢) = ٢٣٨
(١٩) الصخرية ونفوسها (ذ ١٢٦ + ث ١٣٤) = ٢٦٠
(٢٠) الجوى ونفوسها (ذ ١٦٩ + ث ١٤٨) = ٣١٧
(٢١) الدعار ونفوسها (ذ ١٥١ + ث ١٣٢) = ٢٨٣
(٢٢) برهوجة ونفوسها (ذ ١٥٠ + ث ١٨١) = ٣٣١
(٢٣) سمر ونفوسها (ذ ٢٣٧ + ث ٢٢٧) = ٤٦٤
(٢٤) أم الريش ونفوسها (ذ ٢٢٤ + ث ٢٣٥) = ٤٥٩
(٢٥) الديمه والدلفيه ونفوسها (ذ ٢٥٩ + ث ٢٩٩) = ٥٥٨

دور، قصور and buildings	العياقات Infirmities								العدد Total		الجنس Sex.	المحلة أو القرية Quarter or Village.	
	عدد العائلات Number of families	المتنوعات Miscellaneous	ذو أكثر من عاهة Having more than one infirmity	مقطع أو احد الاطراف او جزء منها او امريغ او اطيب Lame and Helpless	مشلول الجسم او احد الاطراف او مقعد Totally or partially paralyzed	مجنون او مجنون Insane and feeble Minded	عمور Blind of one eye	أبكم Dumb	أعمى Totally Blind	أصم Deaf			أجانب Foreigners
	١٠	٢	٤١	١	٢	٤٢	٢	١٩	٨	٧	١٤١٢	M ذكور	١ - محلة السراي
٥٢٩	٢	١	١	١	١	٢٠	١	١٧	٤	١٥	٢١٥٢	F اناث	
	٢١	٢	٢٠	٢	٢	٤٤	٤	٤٦	١٢	٢٢	٦٢٩٣	T المجموع	
	٣	٢	٢١	١	٥	٤٤	١	٢٢	١	١٢٦	١٦٨٣	M ذكور	٢ - محلة السيد حسين
٤٠٤	٣	١	٦	١	١	١	٢١	٢٠	٤	١٠٢	١٧٩٦	F اناث	
	٨	٢	٢٠	١	٥	٤٤	٢٢	٥٢	٥	٢٢٨	٣٤٧٩	T المجموع	
	٥	١	٢١	٢	١	٢٢	١	١٤	٢	٢٢	١٢٩٤	M ذكور	٣ - محلة الشرقية
٢٩١	٦	١	٣	١	٢	٢١	١	٢٠	١	١٢	١٣٧٢	F اناث	
	٢١	١	١٨	٢	٢	٢٥	١	٢٤	٣	٣٦	٢٦٦٦	T المجموع	
	١٥	٢	١١	١	٢	٤٤	٢	١٢	٤	٩	١٤٩٠	M ذكور	٤ - محلة الفيصلية
٣٨٧	٣	٢	٧	١	١	٢٤	١	٢٠	٢	٥	١٥٩٤	F اناث	
	١٩	٥	٢٤	١	٢	٦٨	٢	٢٢	٦	١٤	٣٠٨٤	T المجموع	
	١	١	١	١	١	١	١	١	١	١	٢٢٥	M ذكور	٥ - محلة أم حلانة
٥٢	١	١	٢	١	١	١	١	٢	١	١	١٨٩	F اناث	
	١	١	٢	١	١	١	١	٢	٢	١	٤١٤	T المجموع	
	٢١	١	٢	١	١	١	٢	٢	٢	١	٣٨٤	M ذكور	٦ - القرى Villages معيط
١٢٦	٢	١	٢	١	١	٧	١	٧	١	١	٤٩١	F اناث	
	٢١	١	٢	١	١	٧	٤	١٠	٢	١	٨٧٥	T المجموع	
	١	١	١	١	١	٦	١	١٠	١	١	٧٦٧	M ذكور	٧ - نصف الزوية
٨٥	١	١	١	١	١	١	١	٧	١	١	١٠٢٤	F اناث	
	١	١	٢	٢	١	٧	١	١٧	١	١	١٧٩١	T المجموع	
	١	٢	١٠	٢	١	١٢	١	٧	٢	٥	٦٣٠	M ذكور	٨ - العلكايه
٢٤٥	١	١	٦	٢	١	٢	١	١٣	١	١	٦٦٥	F اناث	
	١	٢	١٦	٢	١	١٥	١	٢٠	٤	٦	١٢٩٥	T المجموع	
	٣	٢	٨	١	٢	٩	١	١٩	٤	١	١٠٣٢	M ذكور	٩ - السواده
١٢٥	٢	١	١	١	١	٨	١	١٩	٤	١	١١٥٨	F اناث	
	٦	٢	٨	١	٢	١٧	١	٢٨	٨	١	٢١٩٠	T المجموع	
	١	١	٢	١	١	٢	٢	٧	١	١	٥٢٠	M ذكور	١٠ - نهرضامن (الاحمل)
١١٢	١	١	١	١	١	٢	٢	٦	١	١	٥٦٦	F اناث	
	٢	١	٢	١	١	٤	٢	١٣	١	١	١٠٨٦	T المجموع	
	٢	١	١	٢	١	١٥	١	٨	١	١	٤٠٠	M ذكور	١١ - الرميده
٢٥	١	١	١	٢	١	٨	١	١٠	١	١	٤٥٧	F اناث	
	٢	١	١	٢	٢	٢٣	١	١٨	١	١	٨٥٧	T المجموع	

TABLE No. 2 — Classification of Population

وسائل النقل البرية والمائية Means of transportation	المدارس Schools	المنظمات الدينية Religious Institutions	المنظمات الأهلية Public Institutions	المنظمات الحكومية Government Institutions	أكواخ ، صراف جراذيق ، دمامات ، بناكل خيم ، بيوت شعر ، خرائب Huts etc.		الدور المأهولة بأكثر من عائلة واحدة Multi-family houses*			دور كبن Mud-houses		عمارات Houses
					عدد النفوس Number of persons	عدد العائلات Number of families	عدد النفوس Number of persons	عدد العائلات Number of families	عدد المساكن Number of houses	عدد النفوس Number of persons	عدد العائلات Number of families	عدد النفوس Number of persons
٢	٢١	-	١٢١	١٨٦	٢٤٥		٩١١			-		١٥٦٩
٢	-	-	٧	١٠	٢٤٥		٨٨٩			-		٢٠١٣
٣	٢٢	-	١٣٥	٢٧٢	٤٩٠	١٠١	١٨٠٠	٣٣٥	١٠٣	-	-	٣٥٨٢
-	-	٥	٢٠	-	٢٥		٩٩١			-		٧٦٤
-	-	٦	٧	-	٢٦		١٠٣٦			-		٨٢٦
-	-	٢١	٢٧	-	٥١	٣	٢٠٢٧	٤٤٢	١١٢	-	-	١٥٩٠
-	-	-	٢	٢	٩٦		٥١٤			-		٧٠٣
-	-	٦	-	-	١١٠		٥٢٥			-		٦٤٦
-	-	٦	٦	٦	٢٠٦	٣٥	١٠٤١	١٩١	٦٦	-	-	٦٤٤٩
٣	٢	٥	٦	١١	٩٩		٢١٢			-		١١٥٩
-	-	٦	٦	-	١٠١		٦٣٦			-		٣٥١١
٣	٦	٥	٥	١١	٨٠٢	٤٣	٧٣٣	٣٦	٣٧	-	-	٢٤١٢
٥٠	-	-	-	-	٢٦		٦٧			-		٦٧
-	-	-	-	-	١٥		٧٧			-		٩٧
٥٠	-	-	-	-	٧٨	٧	٣٤٤	٣٦	١٠	-	-	٣٨٣
-	-	-	-	-	١٠١		٤٥			-		٢٣٨
-	-	-	-	-	١١١		٤٧			-		٦٢٦
-	-	-	-	-	٦١٢	٣٧	٩٢	٢٨	٨	-	-	٥٦٤
-	-	-	-	-	٢٣٥		٧			-		٢٢٨
-	-	-	-	-	١٢١		٨			-		٢٩٥
-	-	-	-	-	٣٥٢١	١٩١	١٥	٢٧	٢	-	-	٥٢٣
-	-	-	-	-	١٣٥		٦١			-		٤٨٤
-	-	-	-	-	١٤٤		١٠			-		٢١٥
-	-	-	-	-	٢٧٩	٣٧	٢٦	٩	٣	-	-	٩٩٦
-	-	-	-	-	٦٧٠		-			-		٢٦٢
-	-	-	-	-	٣٧٨		-			-		٣٧٤
-	-	-	-	-	٣٣٤٤	٢٧٢	-	-	-	-	-	٦٤٦
-	١	-	٢	-	١٩٩		٢٧			-		٢٩١
-	-	-	١	-	٢٢٤		٢٤			-		٧٠٧
-	١	-	٦	-	٣٤٣	١٢٨	١٥	٢١	٥	-	-	٨٥٨
-	-	-	-	-	٣٢٤		٤			٦		٦٦
-	-	-	-	-	٦٧٩		٤			٧		٦٧
-	-	-	-	-	٣٠٨	١٩١	٧	٣	١	١٣	١	١٣٣

* This Corresponds to tenements.

تتمة الجدول الثاني - تصنيف السكان

by Infirmities and Type of Residence

دور، قصور and buildings	العاهات Infirmities										العدد Total		المحلة أو القرية Quarter or Village.
	عدد العاهات Miscellaneous	ذو أكثر من عاهة Having more than one infirmity	Lame and Helpless أو العرج أو العرج أو العرج	مشلول الجسم أو أحد الاطراف أو مقعد Totally or partially paralyzed	جنون أو معتوه Insane and feeble Minded	أعمى Blind of one eye	أبكم Dumb	أعمى Totally Blind	أصم Deaf	أجانب Foreigners	عراقيون Iraqis	الجنس Sex.	
٤٩	٦	١	٧	-	-	١٠	٦	-	-	٩٣٦	M ذكور	الجمليات	
	١	١	١	-	-	٦	٦	-	-	١١٦٥	F اناث		
	٣	٢	٨	-	-	٢١	١٢	-	-	٢١٠١	T المجموع		
٣٤	٦	-	٦	-	١	١٠	٣	٢	-	٨٤٥	M ذكور	نصف الدجيله	
	-	-	٦	-	-	٦	١٦	-	-	٩٩٣	F اناث		
	٦	-	٥	-	١	٢١	٢٠	٢	-	١٨٣٨	T المجموع		
-	٦	-	٧	١	١	٤	٢	٢	-	٤٢٦	M ذكور	أم جلاب	
	٦	-	٦	-	-	٦	٤	١	-	٤٦٧	F اناث		
	٥	-	٩	١	١	٧	٦	٣	-	٨٩٣	T المجموع		
٦	١	-	٦	-	-	١٠	٨	-	٤	٥٧٦	M ذكور	اليوسفية	
	١	-	-	-	-	٦	١٥	١	١	٧٣٦	F اناث		
	٦	-	٦	-	-	٢١	٢٣	١	٥	١٣١٢	T المجموع		
٢٩	-	-	٩	١	-	٤	٣	٢	-	٦٤٤	M ذكور	نهر جسام	
	-	-	٦	-	-	١	٧	-	-	٧٢٤	F اناث		
	-	-	٢١	١	-	٥	١٠	٦	-	١٣٦٨	T المجموع		
١٠	-	-	-	-	-	٤	١	-	٢	٣٥٧	M ذكور	أبو رمانه	
	-	-	-	-	-	-	١	-	٢	٥١٥	F اناث		
	-	-	-	-	-	٤	٣	١	٤	٨٧٢	T المجموع		
٢٢٩	٧	١	١٣	-	١	٢٠	١٣	١	٣	٢٩٣٤	M ذكور	أراضي الحسينية	
	٧	١	٩	٢	-	١٢	١٨	-	-	٣٣٦٩	F اناث		
	١٤	٢	٢٢	٢	١	٣٣	٣١	١	٣	٦٣٠٣	T المجموع		
١	١٠	-	١٢	٢	-	٢٢	٩	١	-	٩٥٦	M ذكور	المزك	
	-	١	٨	-	-	٩	٨	١	-	١١٠٩	F اناث		
	١٠	١	١٤	٢	-	٣٤	١٧	٢	-	٢٠٦٥	T المجموع		
٥٢٠	٤٢	٧	٧٨	٥	١٠	١٠٢	٧٤	٩	٤	٧٠٥٢	M ذكور	(١) مجموعة قرى	
	١٠	٣	٧٦	-	٤	٣٢	٩٨	٤	٣	٧٩٤٥	F اناث		
	٥٢٠	١١	٩٠١	٥	٣١	٣٤١	١٧٢	١٣	٧	١٤٩٩٧	T المجموع		
	١٢٥	٢٥	٢٢٠	٢٢	٢٦	٣٨١	٢٤٢	٤٦	١٨٤	٢٦٢٩٢	T. M.	مجموع الذكور	
	١٣	٩	٩٦	٧	٧	١٥٩	٢٢٥	٢٥	١٤٢	٢٩٤٨٧	T. F.	مجموع الاناث	
٣٤٢٩	١٦٦	٣٤	٣١٦	٢٩	٣٣	٥٤٠	٥٦٧	٧١	٣٢٦	٥٥٧٧٩	G. T.	المجموع العام	

١ - ان هذه المجموعة تضم ٤١ قرية اهمها :

- (٧) السعفة ونفوسها (ذ ١٤٨ + ث ١٧٥) = ٣٢٣
 (٨) الهويتي ونفوسها (ذ ٢٨٨ + ث ٣٩٠) = ٦٧٨
 (٩) مغالط وسليمة ونفوسها (ذ ٣٥٥ + ث ٤١٢) = ٧٦٧
 (١٠) اهل السويب ونفوسها (ذ ١٨١ + ث ٢٣٤) = ٤١٥
 (١٥) اراضي الاحدب ونفوسها (ذ ١٩٤ + ث ١٩١) = ٣٨٥
 (١٦) اعتيه ونفوسها (ذ ٢٦٦ + ث ٣٥٦) = ٦٢٢
 (١١) مزيرير ونفوسها (ذ ٢٢٧ + ث ٢٨٧) = ٥١٤

- (١) أم هليل والداخرة ونفوسها (ذ ٣٢١ + ث ٣٣٨) = ٦٥٩
 (٢) البتار ونفوسها (ذ ٢٨٦ + ث ٣١٦) = ٦٠٢
 (٣) نهر داموك ونفوسها (ذ ١٨٢ + ث ١٨٥) = ٣٦٧
 (٤) الصناعيات ونفوسها (ذ ٢٤٨ + ث ٢٦٩) = ٥١٧
 (٥) الحاجية ونفوسها (ذ ١٤٥ + ث ١٦٥) = ٣١٠
 (٦) العويجة ونفوسها (ذ ٢٧٣ + ث ٢٩١) = ٥٦٤

TABLE No. 2 - (Continued) Classification of Population

وسائل النقل البرية والمائية Means of transportation	المدارس Schools	الهيئات الدينية Religious Institutions	الهيئات العامة Public Institutions	الهيئات الحكومية Government Institutions	أكواخ ، صراف جراديع ، دامت ، بناكل خيم ، بيوت شعر ، خراب Huts ets.		الدور المأهولة بأكثر من عائلة واحدة Multi-family houses*			دور لين Mud-houses		عمارات Houses
					عدد التفوس Number of persons	عدد العائلات Number of families	عدد التفوس Number of persons	عدد العائلات Number of families	عدد المساكن Number of houses	عدد التفوس Number of persons	عدد العائلات Number of families	عدد التفوس Number of persons
-	-	-	١	-	٨٣٣	-	-	-	-	-	-	١٠٢
-	-	-	-	-	١٠١٨	-	-	-	-	-	-	١٤٧
-	-	-	١	-	١٨٥١	٢٦٢	-	-	-	-	-	٢٤٩
-	-	-	-	-	٦٢٤	-	-	-	١٣٦	-	-	٨٥
-	-	-	-	-	٧٤٥	-	-	-	١٤٠	-	-	١٠٨
-	-	-	-	-	١٣٦٩	٢٣١	-	-	٢٧٦	٤٣	-	٩٩٣
-	-	-	-	-	٣٠٨	-	-	-	١١٨	-	-	-
-	-	-	-	-	٣٠٠	-	-	-	١٦٧	-	-	-
-	-	-	-	-	٦٠٨	١٢٣	-	-	٢٨٥	٤٠	-	-
-	-	-	١	-	٥٦٨	-	-	-	-	-	-	١١
-	-	-	٢	-	٧١٠	-	-	-	١٠	-	-	١٥
-	-	-	٣	-	١٢٧٨	٢٨٥	-	-	١٠	-	-	٢٦
-	-	-	-	-	٥٣٣	-	٢٠	-	١٠	-	-	٨١
-	-	-	-	-	٥٨٧	-	٢٠	-	٢١	-	-	٩٥
-	-	-	-	-	١١٢١	١٧٨	٤٠	٩	٣	٣١	٥	١٧٦
-	-	-	-	-	٣٤٦	-	-	-	-	-	-	١٣
-	-	-	-	-	٤٧٦	-	-	-	-	-	-	٣١
-	-	-	-	-	٨٣٢	١٦٨	-	-	-	-	-	٤٤
-	١	-	٨	٤	٢١٨٥	-	٩٢	-	-	-	-	٦٤٧
-	-	-	٧	٤	١٦٥٢	-	٨٠	-	-	-	-	٧٥٧
-	١	-	١٥	٨	٤٧٠٦	٨٢٢	١٧٢	٤٤	١٢	-	-	٢٠٤٤
-	-	-	-	-	٩٥٠	-	-	-	-	-	-	٦
-	-	-	-	-	١١٠٢	-	-	-	-	-	-	٧
-	-	-	-	-	٢٠٥٢	٤٠٥	-	-	-	-	-	١٣
١٤٧	٢	-	٧	٢٠	٥٧٦٧	-	٤٤	-	٩٩	-	-	٩٧٠
-	٢	-	١٢	-	٧٢٦٤	-	٧٣	-	١٣٠	-	-	١٠٨٣
٨٣١	٤	-	٩١	٢٠	١٢٤١٥	٢٨٢١	١١١	٣٠	٩	٢٢٩	٥١	٢٠٥٣
٢٠٢	٢٩	١٨	١٧١	٣٠٨	١٤٥٦٣	-	٢٩٥٠	-	٣٦٩	-	-	٧٨٦٥
٢	٢	٥	٢٩	٣١	١٦٩٩٢	-	٣٠٣١	-	٤٧٥	-	-	٦٠٦٩
٢٠٥	١٨	٢٣	٢١٠	٣٢٢	٣١٥٥٥	٦٤٥٢	١٧٥٠	١٢٨٠	٣٤١	٨٤٤	١٤٠	١٦٩٣٤

* This Corresponds to tenements.

1. This group includes 41 villages 21 of which with a population of more than 200 persons and the rest are of less than 200 persons.

(٢١) اراضي الروسية ونفوسها (ذ ٢٥١ + ٣٧٩) = ٦٣٠

(١٢) الروبعين ونفوسها (ذ ١٧٨ + ث ٢١٧) = ٣٩٥

(١٣) البديرية ونفوسها (ذ ٢٤٩ + ث ٢٤٣) = ٤٩٢

(١٤) اراضي الاخضر ونفوسها (ذ ٢٨٩ + ث ٢٨٣) = ٦٧٢

(١٧) ابواخي ونفوسها (ذ ٢١٤ + ث ٢٢٩) = ٤٤٣

(١٨) أم البدام ونفوسها (ذ ١٧٧ + ث ٢٠٦) = ٣٨٣

(١٩) السليمة ونفوسها (ذ ٢٦١ + ث ٣٣٧) = ٥٩٨

(٢٠) البكة ونفوسها (ذ ٤٩١ + ث ٢٥٣) = ٧٤٤

دور، قصور and buildings	العاهات Infirmities										العدد Total		الجنس Sex.	المحلة أو القرية Quarter or Village.
	عدد العائلات Number of families	المتنوعات Miscellaneous	ذو أكثر من عاهة Having more than one infirmity	يقطوع أحد الأطراف أو جزء منها أو أعرج أو اعرج أو اعرج Lame and Helpless	مشلول الجسم أو أحد الأطراف أو مقعد Totally or partially paralyzed	مجنون أو معتوه Insane and feeble Minded	أعمى Blind of one eye	أبكم Dumb	أعمى Totally Blind	أصم Deaf	أجانب Foreigners	عراقيون Iraqis		
٨٢٧	٢٢	٢	٢٢	٢	١	٤٥	-	١٩	٢	٢٦	١٩٩٠	M	ذكور	١- محلة السراي
	١	١	٦	١	-	٢٠	-	٢٤	-	٢٢	٢٢٦٦	F	إناث	
	٢٢	٢	٢٩	٢	١	٧٥	-	٥٤	٢	٤٨	٤٢٥٦	T	المجموع	
٧٢٢	١٩	٢	١٨	١	٥	٢٦	٤	٢٢	١	٢٠٢	١٧٩٢	M	ذكور	٢- محلة الشرقية
	-	١	٦	١	٢	١	٢	٢٩	٣	٢٧٤	٢٠٦٥	F	إناث	
	١٩	٢	٢٤	٢	٨	٢٧	٧	٦١	٤	٥٧٧	٣٨٥٨	T	المجموع	
٨	٢	-	١١	١	١	١٢	٢	٨	١	٥	٥٨٧	M	ذكور	٣- القرى Villages ابو جلاع
	-	١	٥	١	١	٧	-	٢٠	١	٢	٦٢٤	F	إناث	
	٢	١	١٦	٢	٢	٢٠	٢	٢٨	٢	٧	١٢١١	T	المجموع	
-	-	١	١٠	-	١	٦	-	٣	١	-	٨٣٥	M	ذكور	٤- المزرعة الملكية
	-	-	٢	١	-	٢	-	٩	-	-	٩٠٢	F	إناث	
	-	١	١٢	١	١	٨	-	١٢	١	-	١٧٣٧	T	المجموع	
-	٤	١	٨	١	٢	١١	-	١١	٢	-	٥١٨	M	ذكور	٥- شادي
	-	-	٥	-	-	٦	١	١٢	٢	-	٥٩٥	F	إناث	
	٤	١	١١	١	٢	١٧	١	٢٤	٤	-	١١١٣	T	المجموع	
-	٤٢	٦	٣٠٤	٦	١٢	٩٠	١٠	٦٥	١١	٥	٥٨٢٣	M	ذكور	٦- مجموعة قرى (١)
	-	٢	٤٨	١	١	٤٢	٢	٩٦	٩	٤	٦٦٤٤	F	إناث	
	٤٢	٨	٣٥٢	٧	١٣	١٣٢	١٢	١٦١	٢٠	٩	١٢٤٦٧	T	المجموع	
١٨٨٩	٨٩	١٣	١٧٤	١٢	٢٢	٢٠١	١٦	١٢٨	١٨	٢٣٩	١١٥٤٦	T.M.	مجموع الذكور	
	١	٥	٧٣	٥	٥	٨٨	٦	٢٠١	١٥	٣٠٢	١٣٠٩٦	T.F.	مجموع الإناث	
	٩٠	١٨	٢٤٧	١٧	٢٧	٢٨٩	٢٢	٣٣٩	٣٣	٦٤١	٢٤٦٤٢	G.T.	المجموع العام	

(٩) جماعة عيسى الحاج علي وجعفر مراد ونفوسها :

(ذ ٢٢٦ + ث ٢٢٢) = ٤٥٨

(١٠) أبو جاموس ونفوسها (ذ ٣٥٦ + ث ٣٩٢) = ٧٤٨

(١١) الملايين أم السجبان ونفوسها (ذ ١٢٩ + ث ١٤٠) = ٢٦٩

(١٢) جماعة عليوي ونفوسها (ذ ١٣٣ + ث ١٣٤) = ٢٦٧

(١٣) البريصات ونفوسها (ذ ١٩٤ + ث ٢١٨) = ٤١٢

(١٤) الكرينات ونفوسها (ذ ٢٣١ + ث ٤٤٩) = ٦٨٠

(١٥) بندرية ونفوسها (ذ ٨٩ + ث ١٣١) = ٢٢٠

(١٦) الزوية ونفوسها (ذ ١٣٤ + ث ١٧٧) = ٣١١

١ - ان هذه المجموعة تضم ٣٩ قرية أهمها :

(١) أم جكاير ونفوسها (ذ ١٦٥ + ث ١٩٥) = ٣٦٠

(٢) الروبعين ونفوسها (ذ ١٧٥ + ث ١٦٨) = ٣٤٣

(٣) اسباله ونفوسها (ذ ٣٠٨ + ث ٣٣٣) = ٦٤١

(٤) عوينه رام بيت ونفوسها (ذ ٣٣٩ + ث ٤١٥) = ٧٥٤

(٥) الصايحية ونفوسها (ذ ٢٩٥ + ث ٣٤٢) = ٦٣٧

(٦) الحد ونفوسها (ذ ٣١٢ + ث ٣٤٩) = ٦٦١

(٧) اعبيد ونيس ونفوسها (ذ ٢٤٩ + ث ٢٨٤) = ٥٣٣

(٨) جماعة ساجت الصحن ونفوسها (ذ ١٩٩ + ث ٢٢٧) = ٤٢٦

TABLE No. 2 — Classification of Population

وسائل النقل البرية والمائية Means of transportation	المدارس Schools	الوزيسات الدينية Religious Institutions	الوزيسات الاحلية Public Institutions	الوزيسات الحكومية Government Institutions	اكواخ ، صرائف جرادنج ، دامات ، بناكل خيم ، بيوت شعر ، خراب Huts ets.		الدور الماعولة باكثر من عائلة واحدة Multi-family houses*			دور لبن Mud-houses		عمارات Houses
					عدد النفوس Number of persons	عدد العائلات Number of families	عدد النفوس Number of persons	عدد العائلات Number of families	عدد المساكن Number of houses	عدد النفوس Number of persons	عدد العائلات Number of families	عدد النفوس Number of persons
٥٧	-	-	٧١	١١	٥٤		٦٣١			-		١٢٤٥
-	-	-	١٠	-	٦٠		٧٣٧			-		١٤٨١
٥٥	-	-	٢٨	١١	١١٤	٢٦	١٣٦٨	٣٤٢	٦١	-	-	٢٧٢٦
-	-	-	١٧	-	١٠		٩٣٧			-		١١٣٢
-	-	-	-	-	١٢		١٠٦٤			-		١٢٦٢
-	-	-	١٧	-	٢٣	٦	٢٠٠١	٣٧٣	١١٣	-	-	٢٣٩٤
-	-	-	-	-	٥٧٦		-			-		١٦
-	-	-	-	-	٦١٥		-			-		١١
-	-	-	-	-	١١٩١	٢٣٠	-	-	-	-	-	٢٧
-	-	-	٢	-	٨٣٣		-			-		-
-	-	-	٢	-	٩٠٠		-			-		-
-	-	-	٤	-	١٣٨١	٤٨٢	-	-	-	-	-	-
-	-	-	٢	٢١	٤٩٦		-			٢		١
-	-	-	٤	-	٥٧٩		-			٢		-
-	-	-	٧	٢١	١٠٧٨	٢١٩	-	-	-	٤		١
-	-	-	٢٢٩	٤	٤٧٨٤		١٤٥			٤٢		٥٣٣
-	-	-	٢٢٦	-	٥٣٥٥		١٦٠			٥٢		٥٦٥
-	-	-	٥٥٦	٤	٩١٣٠١	٢٠٦٠	٣٠٥	٧٣	٢٩	٩٥	٣٢	١٠٩٨
٥٥	-	-	٢٦٩	٢٧	٦٧٤٦		١٧١٣			٤٥		٢٩٢٧
-	-	-	٢٣٢	-	١١٨٨		١٩٦١			٥٤		٣٣١٩
٥٥	-	-	١١٨	٧٢	٧٤٣١	٣٠٢٣	٣٦٦٤	٧٨٨	٢٠٣	٩٩	٣٢	٦٢٤٦

* This Corresponds to tenements.

1. This group includes 39 villages 25 of which with a population of more than 200 persons and the rest are of less than 200 persons.

- (١٧) بركاوي ونفوسها (١٠٠ + ١٣٨) = ٢٣٨
 (١٨) نعمان الكراديه ونفوسها (١١٦ + ١٢٢) = ٢٣٨
 (١٩) الصخرية ونفوسها (١٢٦ + ١٣٤) = ٢٦٠
 (٢٠) الجوى ونفوسها (١٦٩ + ١٤٨) = ٣١٧
 (٢١) الدعار ونفوسها (١٥١ + ١٣٢) = ٢٨٣
 (٢٢) برهوجة ونفوسها (١٥٠ + ١٨١) = ٣٣١
 (٢٣) سمر ونفوسها (٢٢٧ + ٢٣٧) = ٤٦٤
 (٢٤) أم الريش ونفوسها (٢٢٤ + ٢٣٥) = ٤٥٩
 (٢٥) الديمة والدلفيه ونفوسها (٢٥٩ + ٢٩٩) = ٥٥٨

الجدول الثالث - سكان قضاء الكوت حسب الوحدات

by Administrative Divisions and by place of Birth (Iraqis)

المولودون في لواء :					العند Total		الجنس Sex.	الوحدة الادارية Administrative divisions
أربيل Arbil	كركوك Kirkuk	الموصل Mosul	البصرة Basrah	بغداد Bghdad	اجانب Foreigners	عراقيون Iraqis		
٤	٢٢	٢٧	٥١	٤٠٩	١٦٦	٧٨٢٢	M ذكور	كوت قضاء الكوت Kut Qadha Center
٤	١١	٢١	٢٧	٢٩٢	١٣٥	٨١٠٣	F اناث	
٨	٣٣	٥٨	٧٨	٨٠١	٣٠١	١٥٩٣٦	T المجموع	
٢	٢٦	٧٦	١٧	١٤٥	١٨	١٨٤٥٩	M ذكور	مركز قضاة الكوت Kut Qadha Center
-	٤٤	٢٣	١٣	٦٩	٧	٢١٣٨٤	F اناث	
٢	١٠٦	١٠٩	٣٠	٢١٤	٢٥	٣٩٧٨٣	T المجموع	
-	٢	٥	٢٢	١٢٧	٣٢٩	٣٧٨٣	M ذكور	ناحية النعمانية Na'maniya Nahiya
-	٦	١٠	١	١٤٧	٢٩٦	٤٣٣١	F اناث	
-	٩	١٥	٣٣	٢٧٥	٦٢٥	٨١١٤	T المجموع	
-	٤	١	٣	٢٧	١٠	٧٧٦٣	M ذكور	ناحية الارياف Rural
-	-	-	٣	٢٨	٦	٨٧٦٥	F اناث	
-	٤	١	٦	٦٥	١٦	١٦٥٢٨	T المجموع	
٤	٢٥	٤٢	٨٣	٥٣٦	٤٩٥	١١٦٦٦	M ذكور	المجموع العام G.T.
٤	١٧	٣١	٢٨	٥٤٠	٤٣١	١٢٤٣٤	F اناث	
٨	٤٢	٧٣	١١١	١٠٧٥	٩٢٦	٢٤٠٥٠	T المجموع	
٢	٦٦	٧٧	٢٠	١٨٢	٢٨	٢٦٢٢٢	M ذكور	الارياف Rural
-	٤٤	٢٣	١٦	٩٧	٣١	٣٠١٤٩	F اناث	
٢	١١٠	١١٠	٣٦	٢٧٩	٤١	٥٦٣٧١	T المجموع	

ملاحظة : يقصد بالحضر سكان (القصبات) .

TABLE No. 3 - Population of Kut Qadha

Place of Birth in Liwa										
سليمانية Sulaimaniyah	ديالى Diyala	دليم Dulaim	الكوت Kut	العمارة Amarah	الليلى Hillah	كربلاء Kerbalah	ديوانية Diwaniya	المتنك Muntafiq	مجهولو محل الولادة Unknown	مولودون خارج العراق Iraqis born abroad
٦	٦٧	٦١	٧٨٦٦	١٦٦	٥٠١	٣٠	٦٦	٣٥	٦١	٦١
٧	٧٦	٦١	٧٨٠٧	٧٧٦	٣٦	٦٦	٦١	٦٦	٣١	٣١
١٠	٧٥١	٥٤	٥١٧٨١	٦٥٥	٦٦١	٦٧	١٥	٦١١	٧٦	٦٠
٦	٧٦	٧١	٦٥٠٦١	٦١٣١	٦٥	٣١	٧٧٦	٧٦١	-	١٠
-	٦٠	٧	٧٠٦٧١	٦١٥١	١٥	٦	٦١٥	٧٠٦	٦	١
٦	٧٦	٣٤	٣٦٦٦٣٦	٥٦٦٦	٦٠١	٧١	٥٦٧	٦٧٦	٦	١١
-	٦١	٧	٦٧٦٦	٣٦	٧٣	٦٦	٧٣	٥١	-	٦٦
-	٧	٣	٦٦٦٦٠	٧٧	٦٥	٦٦	١٣	٥١	-	٦٦
-	٦٠	١١	٦٦٦٧	١٣١	١٠٠١	٦٣	٦٧	٦٠	-	٦٣
٦	٦٦	٦	١٦١٧	٣٠٦	٧٦	١	٧١٦	٥	-	٣
-	٣٦	٥	٦٦٦٧	٧٧١	٣٧	١	٦٦١	٦	-	٦
٦	٧٣	٧	٦٣٥١	١٦٦	٦٣١	٦	٦١٣	٧	-	٧
٦	٦٠١	٦٦	٣٥٠٠١	٥٦٦	٦٥١	٦٦	٧٠	٦٦	٦١	٦٦
٧	٥٧	٦٠	٧٥٦٠١	٥٥٦	٧٣١	٦٦	٦٠	٧٧	٣١	٥٠
١٠	٧٧١	٦٣	١١٠١٦	٠٧٦	٦٦٦	٥٦١	٠٣١	٦٣١	٧٦	٦٧
٣	١٦	٦٠	٧٣٦٦٦	٦١٦١	٦٠١	٥١	٥٦٥	٦٧١	-	٣١
-	٣٥	٦١	٦٣١٧٦	٠٠٧١	٥٦١	٣	١١٧	٠١٦	٦	٣
٣	٥١١	٦٦	٦٦٦٠٥	٦١٦٦	٥٣٦	٦١	٦٠٦١	٦٧٦	٦	٧١

الجدول الرابع - سكان قضاء الكوت حسب الوحدات

by Administrative Divisions and by permanent and temporary residence

المسافرون من لواء :					القاطنون الدائمون والمسافرون Permanent Dwellers and Travellers		الجنس Sex.	الوحدة الادارية Administrative divisions	
أربيل Arbil	كركوك Kirkuk	الموصل Mosul	البصرة Basrah	بغداد Baghdad	المسافرون Travellers	الدائمون Permanent Dwellers		الحضر Urban	الاريف Rural
١	٢١	١٧	٢٦	١١٢	٤٢٤	٧٥٦٥	M ذكور	Kut Qadha Center مركز قضاء الكوت	الحضر Urban
-	٢	١	٦	١٢	٦٧	٨١٧١	F اناث		
١	١٦	١٨	٢٦	١٢٤	٥٠١	١٥٧٣٦	T المجموع		
-	١٧	٧	٢	٨٠	٦٢١	١٧٨٤٦	M ذكور	Nai'maniya Nahiya ناحية النعمانية	الاريف Rural
-	٢٠	-	-	٤	١٦٦	٢١٢٢٥	F اناث		
-	٢٧	٧	٢	٨٤	٧٩٧	٣٩٠٧١	T المجموع		
-	٢	٥	٢٠	٢٨	١٢٤	٢٩٨٨	M ذكور	Nai'maniya Nahiya ناحية النعمانية	الحضر Urban
-	-	-	-	٤	٢٢	٤٦٠٥	F اناث		
-	٢	٥	٢٠	٢٢	١٤٦	٨٥٩٣	T المجموع		
٥	٢	١٦	١	٢٩	١٣٠	٧٦٤٣	M ذكور	Nai'maniya Nahiya ناحية النعمانية	الاريف Rural
-	-	-	-	١٢	٤٥	٨٧٢٦	F اناث		
٥	٣	١٦	١	٤١	١٧٥	١٦٣٦٩	T المجموع		
١	١٥	٢٢	٦٢	١٤٠	٥٥٨	١١٥٥٣	M ذكور	G.T. المجموع العام	الحضر Urban
-	٢	١	٢	١٦	٨٩	١٢٧٧٦	F اناث		
١	١٨	٢٣	٦٦	١٥٦	٦٤٧	٢٤٣٢٩	T المجموع		
٥	٢٠	٢٢	٢	١٠٩	٧٦١	٢٥٤٨٩	M ذكور	G.T. المجموع العام	الاريف Rural
-	٢٠	-	-	١٦	٢١١	٢٩٩٥١	F اناث		
٥	٤٠	٢٣	٢	١٢٥	٩٧٢	٥٥٤٤٠	T المجموع		

ملاحظة : يقصد بالحضر سكان (القصبات) *

Travellers from Liwa								
مناطق Muntafiq	ديوانية Diwanayah	كربلاء Karbala	الجلية Hilla	العصارة Amarah	الكوت Kut	دليم Dulaim	ديال Diyala	سليمانية Sulaimaniyah
١	-	٣	٣	٦	١١٦	٦	٦١	٦
٢	-	٢	٣	٣	٥٦	-	-	-
٣	-	٤	٧	١٠	٤٥٢	٤	٦١	٦
٧	٧	١	٧	٦٦	٣٦٣	١	١	١
٥	٦	-	١١	٧	٤١١	-	-	-
٦١	١١	١	٦١	٧٠	٥٥٠	١	١	١
٣	٣	١	٦	٦	١٣	-	٦	١
-	-	-	١	٦	٥١	-	-	-
٣	٣	١	٣	٥	٤٥	-	٦	١
-	-	-	٦	٣	٦٦	-	١	-
-	-	-	-	١١	٦٦	-	-	-
-	-	-	٦	١٥	٣٥	-	١	-
٥	٣	٥	٧	٦	٦٦٦	٦	٥١	٣
٦	-	٦	٥	٦	٥٠	-	-	-
٧	٣	٧	٦١	٥١	٦١٦	٦	٥١	٣
٧	٧	١	١١	٦٠١	٤٤٣	١	٦	١
٥	٦	-	١١	٧١	٧٨١	-	-	-
٦١	١١	١	٦٦	١٨١	٣٠٤	١	٦	١

الجدول الخامس - السكان الاجانب في كل وحدة ادارية حسب الجنسيات
TABLE No. 5 - Foreigners in Administrative Divisions
by Nationalities

Nationalities.	المجموع Total	ناحية النعمانية Na'maniya Nahiya		مركز قضاء الكوت Kut Qadha Center		الجنسيات
		أناث F	ذكور M	أناث F	ذكور M	
Egyptians and Sudanes.	٦	—	—	٣	٣	١ - رعايا المملكة المصرية والسودان
Iranians.	٩٣٤	٣٠٠	٣٣٦	١٢٧	١٧١	٢ - رعايا المملكة الايرانية
Indians and Pakestanians.	٣	—	—	٢	١	٣ - هنود وباكستانيون
British.	٢	—	—	—	٢	٤ - رعايا بريطانيا العظمى
Syrians.	٢	—	—	٢	—	٥ - رعايا الجمهورية السورية
Lebanese.	٥	١	١	٣	—	٦ - رعايا الجمهورية اللبنانية
Italy.	١	—	—	—	١	٧ - رعايا المملكة الايطالية
Saudi Arabians.	٣	١	٢	—	—	٨ - رعايا المملكة العربية السعودية
Others.	١١	—	—	٥	٦	٩ - جنسيات أخرى
Grand Total.	٩٦٧	٣٠٢	٣٣٩	١٤٢	١٨٤	المجموع العام

الجدول السادس - سكان كل وحدة ادارية حسب الديانة
TABLE No. 6 - Population of Administrative
Divisions by Religion

المجموع العام G.T.	ناحية النعمانية Na'maniya Nahiya		مركز قضاء الكوت Kut Qadha Center		الجنس Sex.	الديانة Religion
	الارياض Rural	الحضر Urban	الارياض Rural	الحضر Urban		
٣٨١٢٦	٧٧٧٢	٤٠٨٣	١٨٤٥٧	٧٨١٤	M ذكور	مسلمون Moslems
٤٢٨٢٧	٨٧٧١	٤٥٩٠	٢١٣٩١	٨٠٧٥	F انات	
٨٠٩٥٣	١٦٥٤٣	٨٦٧٣	٣٩٨٤٨	١٥٨٨٩	T المجموع	
٧٣	—	١٤	٩	٥٠	M ذكور	مسيحيون Christians
٦٨	—	١٢	—	٥٦	F انات	
١٤١	—	٢٦	٩	١٠٦	T المجموع	
١٠٦	—	—	٩	٩٧	M ذكور	يهود Jews
٧٧	—	—	—	٧٧	F انات	
١٨٣	—	—	٩	١٧٤	T المجموع	
٥٢	١	١٥	٢	٣٤	M ذكور	صابئة Followers of St. John
٤٩	—	٢٥	—	٢٤	F انات	
١٠١	١	٤٠	٢	٥٨	T المجموع	
١	—	—	—	١	M ذكور	يزيديون Yazedeas
١	—	—	—	١	F انات	
٢	—	—	—	٢	T المجموع	
٣	—	—	—	٣	M ذكور	عقائد أخرى Others
٥	—	—	—	٥	F انات	
٨	—	—	—	٨	T المجموع	

TABLE No. 7 - Occupations by Administrative Divisions

المجموع العام G. T.	ناحية النعمانية Na'maniya Nahiya		مركز قضاء الكوت Kut Qadha Center		الجنس Sex.	المهنة OCCUPATIONS
	الارياض Rural	الحضر Urban	الارياض Rural	الحضر Urban		
١٤٣٧٤	٣٩٣٨	٢٣٨	٩٧٠٣	٤٩٥	M ذكور	الانتاج الزراعي والحيواني Agriculture and livestock production.
١٥٨٧	٤٥٨	٢	١١٢٥	٢	F اناث	
١٥٩٦١	٤٣٩٦	٢٤٠	١٠٨٢٨	٤٩٧	T المجموع	
٦٥	-	٨	٩	٤٨	M ذكور	صيد الماء والبر . Fishing and hunting.
-	-	-	-	-	F اناث	
٦٥	-	٨	٩	٤٨	T المجموع	
٢١	-	٩	٩	٣	M ذكور	المشتغلون في تحضير وتجهيز مواد البناء والفخار (سمنت - جص - طابوق الخ . .) Preparation of materials of construction (cement, bricks, lime, etc.) and ceramics.
-	-	-	-	-	F اناث	
٢١	-	٩	٩	٣	T المجموع	
-	-	-	-	-	M ذكور	العاملون في المناجم والمحاجر (عدا مناجم النفط) Mining and quarrying except oil.
-	-	-	-	-	F اناث	
-	-	-	-	-	T المجموع	
٩	-	٣	٦	-	M ذكور	صنع الاطعمة النباتية Industries connected with vegetable foods.
٢٣	-	١٣	١٠	-	F اناث	
٣٢	-	١٦	١٦	-	T المجموع	
١٠١	١	١٤	١٠	٧٦	M ذكور	صنع الاطعمة الحيوانية Industries connected with animal foods.
٩٢	٨	١	٣١	٥٢	F اناث	
١٩٣	٩	١٥	٤١	١٢٨	T المجموع	
٧	-	٧	-	-	M ذكور	استخراج النفط والصناعات المتعلقة بمنتجاته Extraction of petroleum and manufac- ture of petroleum products.
-	-	-	-	-	F اناث	
٧	-	٧	-	-	T المجموع	
-	-	-	-	-	M ذكور	صناعات المنتجات الكحولية والمياه الغازية والثلج . Beverage industries (alcoholic and non-alcoholic).
-	-	-	-	-	F اناث	
-	-	-	-	-	T المجموع	
١١	-	٤	-	٧	M ذكور	صناعات التبغ والسكاير . Tobacco manufacture.
-	-	-	-	-	F اناث	
١١	-	٤	-	٧	T المجموع	
-	-	-	-	-	M ذكور	صناعات الصابون والشحاط والمواد الكيميائية الاخرى Soap, matches, and other chemical industries.
-	-	-	-	-	F اناث	
-	-	-	-	-	T المجموع	
٩٩	-	٢٨	١	٧٠	M ذكور	صناعات الخشب والحيزران والسعف والنجارة عموماً . Manufacture of wood (furniture and fixture) bamboo, canes, etc.
-	-	-	-	-	F اناث	
٩٩	-	٢٨	١	٧٠	T المجموع	
١	-	١	-	-	M ذكور	صنع الجلود ودباغتها . Manufacture of leather.
-	-	-	-	-	F اناث	
١	-	١	-	-	T المجموع	

TABLE No. 7 - (Continued) Occupations by Administrative

KUT QADHA

Divisions

قضاء الكوت

المجموع العام G. T.	ناحية النعمانية Na'maniya Nahiya		مركز قضاء الكوت Kut Qadha Center		الجنس Sex.	المهنة OCCUPATIONS	
	الارياض Rural	الحضر Urban	الارياض Rural	الحضر Urban			
٩	-	٤	٢	٣	M ذكور	صناعة الاحذية والادوات الجلدية (السراجية)	١٣
-	-	-	-	-	F اناث	Manufacture of footwear, saddlery and leather products.	
٩	-	٤	٢	٣	T المجموع		
٢٠٣	٢٣	٦٤	٢٩	٨٧	M ذكور	صناعات النسيج بأنواعه	١٤
٧٧	١٤	-	٤٠	٢٣	F اناث	Textiles Industries.	
٢٨٠	٣٧	٦٤	٦٩	١١٠	T المجموع		
١٥٩	١	٦٨	٢١	٦٩	M ذكور	الحيطة	١٥
٨٧	-	١٦	١	٧٠	F اناث	Tailoring and dressmaking.	
٢٤٦	١	٨٤	٢٢	١٣٩	T المجموع		
١١٥	٧	٤٠	١٠	٥٨	M ذكور	تجهيز المعادن وصنع الادوات المعدنية	١٦
٢	٢	-	-	-	F اناث	Metallurgy and Manufacture of metal articles.	
١١٧	٩	٤٠	١٠	٥٨	T المجموع		
١٨١	١٣	٢٥	٦٤	٧٩	M ذكور	تصليح الآلات الميكانيكية	١٧
-	-	-	-	-	F اناث	Reparation of machines and machine tools.	
١٨١	١٣	٢٥	٦٤	٧٩	T المجموع		
٧٠	-	١٤	٣١	٢٥	M ذكور	صناعات المعادن النفيسة والجواهر وتصليح الساعات	١٨
-	-	-	-	-	F اناث	Jewellery, manufacture of other precious articles and watch repair.	
٧٠	-	١٤	٣١	٢٥	T المجموع		
٥	-	-	-	٥	M ذكور	الطباعة والتصوير والرسم والحط والصناعات النفيسة الفنية الاخرى	١٩
-	-	-	-	-	F اناث	Printing, photography, painting and allied Industries.	
٥	-	-	-	٥	T المجموع		
١٧٧	٦	٣٥	١٢	١٢٤	M ذكور	اعمال البناء والتشييد وتعمير الطرق والمقاوالت العمرانية	٢٠
١	-	-	-	١	F اناث	Construction, maintenance of roads and public works.	
١٧٨	٦	٣٥	١٢	١٢٥	T المجموع		
١٢	-	-	-	١٢	M ذكور	التاسيسات الصحية والكهربائية واسالة الماء	٢١
-	-	-	-	-	F اناث	Sanitary services, water supply and electric power.	
١٢	-	-	-	١٢	T المجموع		
٢١	-	٥	١	١٥	M ذكور	البرق والبريد والتلفون والاذاعة	٢٢
١	-	-	-	١	F اناث	Communications (Post, telegraph, telephone and radio broadcasting).	
٢٢	-	٥	١	١٦	T المجموع		
٤	-	-	١	٣	M ذكور	السكك الحديدية	٢٣
-	-	-	-	-	F اناث	Railway Transport.	
٤	-	-	١	٣	T المجموع		
٦٧٥	٥٠	١٤٨	٢١٥	٢٦٢	M ذكور	العاملون في وسائل النقل البرية والمائية والجوية	٢٤
-	-	-	-	-	F اناث	Transport other than Railways.	
٦٧٥	٥٠	١٤٨	٢١٥	٢٦٢	T المجموع		

TABLE No. 7 - (Continued) Occupations by Administrative

KUT QADHA

Divisions

قضاء الكوت

المجموع العام G. T.	ناحية النعمانية Na'maniya Nahiya		مركز قضاء الكوت Kut Qadha Center		الجنس Sex.	المهنة OCCUPATIONS
	الارياض Rural	الحضر Urban	الارياض Rural	الحضر Urban		
١٧	١	٢	٣	١١	M ذكور	المصارف والصيرفة والتأمين والوساطة والمحاماة . Banks, Insurance, Brokerage and legal services.
-	-	-	-	-	F اناث	
١٧	١	٢	٣	١١	T المجموع	
٨٥	-	٢٢	٤٢	٢٠	M ذكور	التعليم . Educational services.
٢٤	-	٥	-	١٩	F اناث	
١٠٩	-	٢٨	٤٢	٣٩	T المجموع	
٣٤	-	٥	٣	٢٦	M ذكور	الطب والصحة والصيدلة Medical and other health services.
٩	-	١	-	٨	F اناث	
٤٣	-	٦	٣	٣٤	T المجموع	
٣٩	٢	١١	٨	١٨	M ذكور	الخدمات الدينية Religious services.
٤	-	-	-	٤	F اناث	
٤٣	٢	١١	٨	٢٢	T المجموع	
٢٨١	٩	٣٦	١٣١	١٠٥	M ذكور	موظفو الحكومة والبلديات Government and Municipal services.
-	-	-	-	-	F اناث	
٢٨١	٩	٣٦	١٣١	١٠٥	T المجموع	
٢٤٦	٢٦	٢٨	٢٣	١٤٩	M ذكور	الشرطة والسجون والاطفاء Police, Jails and Firemen.
١	-	-	١	-	F اناث	
٢٤٧	٢٦	٢٨	٢٤	١٤٩	T المجموع	
٢٤٩٦	١١٣	٩١٦	٣٢٩	١١٣٨	M ذكور	التجارة (والبيع والشراء عموما) Commerce.
٣٤	٢	٥	١٤	١٣	F اناث	
٢٥٣٠	١١٥	٩٢١	٣٤٣	١١٥١	T المجموع	
١٣٤	٣	-	-	١٣١	M ذكور	الادب والصحافة والفن Art, Literature and Journalism.
٤	٤	-	-	-	F اناث	
١٣٨	٧	-	-	١٣١	T المجموع	
١٢٩٠	١٦٨	٢٧٧	٢٦٠	٥٨٥	M ذكور	الخدمات والمرافق العامة والخاصة Private and Public services.
١٢١	٥	١٩	٦٢	٣٥	F اناث	
١٤١١	١٧٣	٢٩٦	٣٢٢	٦٢٠	T المجموع	
٧٧	٨	١١	٢٠	٣٨	M ذكور	المتنوعات Miscellaneous.
٣	١	١	١	-	F اناث	
٨٠	٩	١٢	٢١	٣٨	T المجموع	
٦٤٠	٢١	١٨٠	٧١	٢٦٨	M ذكور	عمال (دون تخصيص) Workers (non-specified).
١٥	٩	١	١	٤	F اناث	
٦٥٥	٣٠	١٨١	٧٢	٢٧٢	T المجموع	
٢١٣	٦	٥١	٣٠	١٢٦	M ذكور	صناع (عمال دون سن العاشرة) Apprentices (workers below 10 years of age).
٤	-	-	-	٤	F اناث	
٢١٧	٦	٥١	٣٠	١٣٠	T المجموع	

الشخص ذو حرف غير معينة
OCCUPATIONS
Undesignated.

الجدول الاول - عدد سكان كل محلة او قرية حسب

By Age Groups, Literacy and Marital Status.

٢١٩
قضاء الحلي
مركز قضاء الحلي

GROUPS							فئات السن		TOTAL		الجنس Sex	المحلة او القرية Quarter or Village
٥٩ - ٥٠ 50 - 59	٤٩ - ٤٠ 40 - 49	٣٩ - ٣٠ 30 - 39	٢٩ - ٢٠ 20 - 29	١٩ - ١٠ 10 - 19	٩ - ٥ 5 - 9	اقل من خمس سنوات Less Than 5 Years of Age	اجانب Foreigners	عراقيون Iraqis				
١٧٥	٣١٣	٣٠٩	٣٥٢	٤٤٩	٤٧٦	٤٧٨	١٥٣	٢٦٩٥	M	ذكور	محلة السراي	
١٨٩	٢٩٦	٢٩٠	٣٢٣	٤٧٤	٤٤٩	٤١٨	١٣٤	٢٦٥٦	F	اناث		
٣٦٤	٦٠٩	٥٩٩	٦٧٥	٩٢٣	٩٢٥	٨٩٦	٢٨٧	٥٣٥١	T	المجموع		
١٣٤	٢٥٣	١٨٢	١٥٢	٢٢٣	٢٧٣	٢٣٢	٢	١٩٧٨	M	ذكور	محلة العرب	
١٢٨	٢١٦	٢٦٠	٢٤٨	٣٢٢	٣٤٩	٢٩٧	١	٢٢٢٦	F	اناث		
٢٦٢	٤٦٩	٤٤٢	٤٠٠	٦٦٥	٧٢٢	٧٢٩	٣	٤٢١٤	T	المجموع		
١١	٢٣	٢٠	٩	٢٥	٣٦	٤٤	-	١٨٤	M	ذكور	محلة الكرادة	
٦	١٦	٢٠	٢١	٢٠	٢٧	٣٤	-	١٦٠	F	اناث		
١٧	٣٩	٤٠	٣٠	٤٥	٦٣	٧٨	-	٣٤٤	T	المجموع		
٨٧	١٧٥	١٧٧	٢٩	٦٧	٢٤١	٣٠٣	-	١٣٠٠	M	ذكور	القرى Villages مريضان	
٩٥	١٦٥	٢٥٩	١٤٣	٢١٣	٣٠٠	٣٢٠	-	١٧٧٧	F	اناث		
١٨٢	٣٤٠	٤٣٦	١٨٢	٢٨٠	٥٤١	٦٢٣	-	٣٠٧٧	T	المجموع		
٦٣	١٢٠	٧٨	٣٢	٦٧	١٢٥	٢٠٠	-	٨١٤	M	ذكور	العكايبية	
٧٠	١٠٤	١٣٩	٩٨	١١٦	٢٠٨	٢٣٩	-	١١٠٦	F	اناث		
١٣٣	٢٢٤	٢١٧	١٣٠	١٨٣	٣٣٣	٤٣٩	-	١٩٢٠	T	المجموع		
٣٠	٦٧	٦٨	٢٧	٣٤	٨٩	١٠٣	-	٥٠٦	M	ذكور	الحميسية	
٣٠	٤٥	٨٣	٧٠	١٠٦	١٥٨	١٣١	-	٧٣٨	F	اناث		
٦٠	١١٢	١٥١	٩٧	١٤٠	٢٤٧	٢٣٤	-	١٢٤٤	T	المجموع		
١١٧	٢٢٧	١٧٢	٥٨	١٠٥	٢٤٧	٤٣٠	-	١٦١٧	M	ذكور	الطوباب	
١٣٣	٢١٦	٢٩٧	٢٠٣	٣٦٤	٤٣١	٤٩٠	-	٢٤٧٦	F	اناث		
٢٥٠	٤٤٣	٤٦٩	٢٦١	٤٦٩	٦٧٨	٩٢٠	-	٤٠٩٣	T	المجموع		
١٥٨	٢٨٣	٢٥٩	١١٣	١٦٠	٣٢٦	٤٥٧	-	٢١١١	M	ذكور	السليمانية	
١٧٩	٣٠٥	٣٨٩	٢٨٠	٤٢٧	٤٩٧	٥٣٧	-	٣٠٣٧	F	اناث		
٣٣٧	٥٨٨	٦٤٨	٣٩٣	٥٨٧	٨٢٣	٩٩٤	-	٥١٤٨	T	المجموع		
١٤٠	٢٤٦	٢٤١	٩١	١٥٠	٣٩٤	٤٨٧	-	٢٠٨٣	M	ذكور	الراشدية	
١٣٦	٢٢٨	٢٦١	٢١٦	٣١٢	٤١٢	٥٦٩	-	٢٦٤٦	F	اناث		
٢٧٦	٤٧٤	٦٠٢	٣٠٧	٤٦٢	٨٠٦	١٠٥٦	-	٤٧٣٩	T	المجموع		
٥٦	٩١	٨٢	٢٤	٣٩	١٤٦	١٨١	-	٧٢٧	M	ذكور	مريبي	
٤٤	٨١	١٢٠	٨٩	١٢٧	١٤٨	١٥١	-	٨٩٨	F	اناث		
١٠٠	١٧٣	٢٠٢	١١٣	١٧٦	٢٩٤	٣٢٢	-	١٦٣٥	T	المجموع		
١٧٤	٢١٤	١٨٢	٥٣	٤٩	٢٢٢	٤٦١	-	١٦٤١	M	ذكور	ثلث الجزيرة	
١٤٥	٢٣٦	٣٢٦	٢٤٦	٣٨٧	٤٩٥	٥٠٩	-	٢٧٠٤	F	اناث		
٣١٩	٤٥٠	٥١٨	٢٩٩	٤٣٦	٧١٧	٩٧٠	-	٤٣٤٥	T	المجموع		

١ - لا يشمل الاشخاص الذين يقل سنهم عن خمس سنوات
٢ - لا يشمل الاشخاص الذين يقل سنهم عن عشر سنوات

TABLE No. 1 - Population of Quarters or Villages

MARITAL STATUS (2)				الحالات الزوجية (٢)					الامام بالقراءة والكتابة (١) LITERACY (1)		AGE	
حالات غير مبينة Unknown	مفترقون Separ- ated	مترملون Widow- ed	مطلقون أو مطلقات Divorced	متزوجون من اربع Married with 4 Wives	متزوجون من ثلاث Married with 3 Wives	متزوجون من اثنتين Married with two Wives	متزوجون بواحدة أو متزوجات Married with (one wife)	عزب Un- Married	اميون Illiterates	يقرأون ويكتبون Literates	مجهولو السن Un- Known	٦٠ فما فوق 60 and Over
-	-	٤٣	١٠	-	-	٥٠	٩٥٧	٨٣٤	١٥١٩	٨٥١	-	٢٩٦
-	١	٣٧٩	١٣	-	-	-	١٠٠٦	٥٢٤	٢٢٥٦	١١٦	-	٣٥١
-	١	٤٢٢	٢٣	-	-	٥٠	١٩٦٣	١٣٥٨	٣٧٧٥	٩٦٧	-	٦٤٧
-	-	٢٠	٦	١	١	٣٢	٦٥٥	٥٦٠	١٠٨٨	٥٦٠	-	٢٢١
-	-	٣٣٠	٢٩	-	-	-	٧٤٥	٣٨٧	١٧٤٢	٩٨	-	٣٠٧
-	-	٣٥٠	٣٥	١	١	٣٢	١٤٠٠	٩٤٧	٢٨٣٠	٦٥٨	-	٥٢٨
-	-	٢	-	-	-	-	٥٦	٤٦	١١٤	٢٦	-	١٦
-	-	١٥	١	-	-	-	٥٦	٢٧	١٢٦	-	-	١٦
-	-	١٧	١	-	-	-	١١٢	٧٣	٢٤٠	٢٦	-	٣٢
-	-	٣٦	-	١	-	٣٧	٥١١	١٧١	٩٩٠	٧	-	٢١١
-	-	٢٠٥	٩	-	-	-	٦٢٣	٣٢٠	٧٥٥٧	-	-	٢٨٢
-	-	٢٤١	٩	١	-	٣٧	١١٣٤	٤٩١	٧٣٣٢	٧	-	٣٩٣
-	-	١٩	٢	١	١	٢٤	٣١٠	١٣٢	٦٠٠	١٤	-	١٢٩
-	-	١١١	١	-	-	-	٣٧١	١٧٦	٨٦٧	-	-	١٣٢
-	-	١٣٠	٣	١	١	٢٤	٦٨١	٣٠٨	١٤٦٧	١٤	-	٢٦١
-	-	٧	-	-	-	١٧	١٨٨	١٠٢	٣٨٨	١٥	-	٨٨
-	-	٥٨	٣	-	-	-	٢٣٢	١٥٦	٦٠٧	-	-	١١٥
-	-	٦٥	٣	-	-	١٧	٤٢٠	٢٥٨	٩٩٥	١٥	-	٢٠٣
-	-	٢٤	٢	-	٢	٥٦	٦٦٠	١٨٦	١١٦٥	٢٢	-	٢٦١
-	-	٢٥٧	٧	-	-	-	٨٠٤	٤٨٧	١٩٨٦	-	-	٢٤٢
-	-	٢٩١	٩	-	٢	٥٦	١٤٦٤	٦٧٣	٣١٥١	٢٢	-	٦٠٣
-	-	٣٤	-	-	٦	٨٢	٨٧٧	٣٢٩	١٦٤٢	١٢	-	٣٥٥
-	-	٣٢٧	٩	-	-	-	١٠٧١	٥٩٦	٢٥٠٠	-	-	٤٢٣
-	-	٣٦١	٩	-	٦	٨٢	١٩٤٨	٩٢٥	٤١٤٢	١٢	-	٧٧٨
-	-	٢٩	-	١	٧	٥٩	٧٩٠	٣١٦	١٥٧٨	١٨	-	٣٣٤
-	-	٢٤٩	٤	-	-	-	٩٩١	٤٢١	٢٠٧٧	-	-	٤١٢
-	-	٢٧٨	٤	١	٧	٥٩	١٧٨١	٧٣٧	٣٦٥٥	١٨	-	٧٤٦
-	-	٢٥	-	-	١	٩	٢٧٤	١٠١	٥٥٢	٤	-	١١٨
-	-	١٠٣	-	-	-	-	٣١٠	١٨٦	٧٤٧	-	-	١٢٨
-	-	١٢٨	-	-	١	٩	٥٨٤	٢٨٧	١٢٩٩	٤	-	٢٤٦
-	-	٣٦	٢	-	٥	٧٥	٦٨٤	١٥٦	١١٤٧	٣٢	-	٢٨٦
-	-	٣١٥	٩	-	-	-	٨٥٥	٥٢١	٢١٩٥	-	-	٣٥٠
-	-	٣٥١	١١	-	٥	٧٥	١٥٣٩	٦٧٧	٣٣٤٢	٣٣	-	٦٣٦

1. People under five years of age excluded.

2. People under ten years of age excluded.

تتمة الجدول الاول - عدد سكان كل محلة أو قرية حسب
By Age, Groups, Literacy and Marital Status.

٢٢٠
قضاء الحلي
مركز قضاء الحلي

GROUPS							العَدَد		الجنس Sex	المحلة أو القرية Quarter or Village.	
فئات السن							اجانب Foreigners	عراقيون Iraqis			
٥٩ - ٥٠ 50 - 59	٤٩ - ٤٠ 40 - 49	٣٩ - ٣٠ 30 - 39	٢٩ - ٢٠ 20 - 29	١٩ - ١٠ 10 - 19	٩ - ٥ 5 - 9	اقل من خمس سنوات Less Than 5 Years of Age					
٧٤	١٢٤	١٢٩	٤٦	٨٦	١٨٨	٢٠٦	-	١٠٣٧	M	ذكور	البيعية
١٠٩	١٢٢	١٦٥	١٢٢	١٦٠	١٩٨	٢٤٨	-	١٣١٦	F	اناث	
١٨٣	٢٤٦	٣٠٤	١٦٨	٢٤٦	٢٨٦	٤٥٤	-	٢٣٥٣	T	المجموع	
٩٢	١٥٢	١٢٨	٥٨	٩٦	١٩٢	٢١٩	-	١١١٧	M	ذكور	الحلببية
٩٦	١٤٢	١٧٠	١٠٨	١٦٩	٢١١	٢٢١	-	١٢٨٨	F	اناث	
١٨٨	٢٩٤	٢٩٨	١٦٦	٢٦٥	٤٠٣	٤٤٠	-	٢٤٠٥	T	المجموع	
٤١	٤٩	٤٦	١٤	٣٠	٨٤	٨٦	-	٤١١	M	ذكور	امدنية
١٨	٤٢	٥٩	٤٧	٦٠	٧١	٧٦	-	٤٥٠	F	اناث	
٥٩	٩١	١٠٥	٦١	٩٠	١٥٥	١٦٢	-	٨٦١	T	المجموع	
١٠٣	١٨٣	١٧٨	٦٠	١٣٠	٢٧٥	٢٨٢	-	١٤٠٨	M	ذكور	(٣) مجموعة قري
١٠٠	١٥٠	٢٠٤	١٤٧	٢٠١	٢٣٦	٢٨١	-	١٥٣٢	F	اناث	
٢٠٣	٣٢٣	٣٨٢	٢٠٧	٣٣١	٥١١	٥٦٣	-	٢٩٤٠	T	المجموع	
١٤٥٥	٢٥٢٠	٢٢٦١	١١٢٨	١٨٢٠	٣٤١٤	٤٢٦٩	١٥٥	١٩٦٣٩	T. M.	مجموع الذكور	
١٤٧٨	٢٣٦٤	٣١٥٢	٢٣٦١	٣٤٧٨	٤١٩٠	٤٦٢١	١٣٥	٢٥٠٢٠	T. F.	مجموع الاناث	
٢٩٣٣	٤٨٨٤	٥٤١٣	٣٤٨٩	٥٢٩٨	٧٦٠٤	٨٨٩٠	٢٩٠	٤٤٦٥٩	G. T.	المجموع العام	

١ - لا يشمل الاشخاص الذين يقل سنهم عن خمس سنوات .

٢ - لا يشمل الاشخاص الذين يقل سنهم عن عشر سنوات .

٣ - ان هذه المجموعة تضم (١١) قرية أهمها : -

(١) زوية الحلي ونفوسها (ذ ١٢٣ + ث ١٢٣) = ٢٤٦

(٢) اعيتور ونفوسها (ذ ٢٦٩ + ث ٣١٢) = ٥٨١

(٣) الحويرة ونفوسها (ذ ٣٨٩ + ث ٣٧٠) = ٧٥٩

(٤) ابو الشجير ونفوسها (ذ ١٤٤ + ث ١٧٣) = ٣١٧

(٥) الحميدية ونفوسها (ذ ١٨٣ + ث ٢١٤) = ٣٩٧

MARITAL STATUS (2)				الحالات الزوجية (٢)				الامام بالقراءة والكتابة (١) LITERACY (1)		AGE		
حالات غير مبينة Unknown	مفترقون Separ- ated	مترملون Widow- ed	مطلقون أو مطلقات Divorced	متزوجون من اربع Married with 4 Wives	متزوجون من ثلاث Married with 3 Wives	متزوجون من اثنتين Married with two Wives	متزوجون بواحدة أو متزوجات Married with (one wife)	عزب Un- Married	اميون Illiterates	يقراون ويكتبون Literates	مجهولو السن Un- Known	٦٠ فما فوق 60 and Over
-	-	٢١	١	-	-	٢٩	٤٠٥	١٨٧	٨١٦	١٥	-	١٧٤
-	-	١٤٤	٩	-	-	-	٤٧٣	٢٤٤	١٠٦٨	-	-	١٩٢
-	-	١٦٥	١٠	-	-	٢٩	٨٧٨	٤٣١	١٨٨٤	١٥	-	٣٦٦
-	-	٢٣	-	١	٢	٥٣	٤١٩	٢٠٨	٨٨٥	١٣	-	١٨٠
-	-	١٢٧	٥	-	-	-	٤٨٣	٢٤١	١٠٦٧	-	-	١٧١
-	-	١٥٠	٥	١	٢	٥٣	٩٠٢	٤٤٩	١٩٥٢	١٣	-	٣٥١
-	-	١٣	-	-	-	٧	١٥٢	٦٩	٣٢٥	-	-	٦١
-	-	٥٧	-	-	-	-	١٦٩	٧٧	٣٧٤	-	-	٧٧
-	-	٧٠	-	-	-	٧	٣٢١	١٤٦	٦٩٩	-	-	١٣٨
-	-	٥٧	-	-	-	٢١	٥١٤	٢٥٨	١١٠٦	٢٠	-	١٩٧
-	-	١٨١	١٣	-	-	-	٥٥٨	٢٦٣	١٢٥١	-	-	٢١٣
-	-	٢٣٨	١٤	-	-	٢١	١٠٧٢	٥٢١	٢٣٥٧	٢٠	-	٤١٠
-	-	٣٩٩	٢٤	٥	٢٥	٥٥١	٧٤٥٢	٣٦٥٥	١٣٩١٥	١٦١٠	-	٢٩٢٧
-	١	٢٨٥٨	١١٢	-	-	-	٨٧٤٧	٤٦٢٦	٢٠٣٢٠	٢١٤	-	٣٥١١
-	١	٣٢٥٧	١٣٦	٥	٢٥	٥٥١	١٦١٩٩	٨٢٨١	٣٤٢٣٥	١٨٢٤	-	٦٤٣٨

1. People under five years of age excluded.
2. People under ten years of age excluded.
3. This group includes 11 villages 5 of which with a population of more than 200 persons and the rest are of less than 200 persons.

الجدول الاول - عدد سكان كل محلة أو قرية حسب
By Age. Groups, Literacy and Marital Status.

GROUPS فئات السن							TOTAL العدد		الجنس Sex	المحلة أو القرية Quarter or Village
٥٩-٥٠ 50-59	٤٩-٤٠ 40-49	٣٩-٣٠ 30-39	٢٩-٢٠ 20-29	١٩-١٠ 10-19	٩-٥ 5-9	أقل من خمس سنوات Less Than 5 Years of Age	أجانب Foreigners	عراقيون Iraqis		
٢٠	٤٢	٤٧	٤٠	٥٧	٨٧	٨٥	-	٤٢٢	M ذكور	١ - مركز الناحية (الموقية)
٢٣	٤٩	٤٩	٥٤	٧١	٨١	٩٩	-	٤٧٤	F اناث	
٤٣	٩١	٩٦	٩٤	١٢٨	١٦٨	١٨٤	-	٨٩٦	T المجموع	
٥٥	٩٣	٧٦	٥٤	٥٢	١٠٥	١٥٦	-	٦٨٩	M ذكور	٢ - القرى Villages الابيجع
٧٠	١١٤	١٤٩	١١٩	١٧٠	٢٠٦	٢٣٧	-	١٢٠٩	F اناث	
١٢٥	٢٠٧	٢٢٥	١٧٣	٢٢٢	٣١١	٣٩٣	-	١٨٩٨	T المجموع	
١٣	٤١	٥٢	٢٨	٣٣	٤٣	٩٦	-	٣٦٧	M ذكور	٣ - الفندية الكبيرة
٣٤	٣٢	٦٧	٧٥	٦٨	٩٣	١١٨	-	٥٦٩	F اناث	
٤٧	٧٣	١١٩	١٠٣	١٠١	١٣٦	٢١٤	-	٩٣٦	T المجموع	
٣٨	٥٧	٥٤	٤٢	٤٤	٦٥	١٢٣	-	٤٨٩	M ذكور	٤ - الاكرح
٤٣	٦٦	٧٤	٦٣	٨٩	١١٠	١٦٥	-	٧١١	F اناث	
٨١	١٢٣	١٢٨	١٠٥	١٣٣	١٧٥	٢٨٨	-	١٢٠٠	T المجموع	
٨٢	١٢١	١٢٣	٧٣	٩١	٢٠٤	٢٩٧	-	١١٥٤	M ذكور	٥ - البسروكية
٩٠	١٢٢	١٧٦	١٥٩	١٨٨	٢٦١	٣١١	-	١٥٢٣	F اناث	
١٧٣	٣٤٣	٣٠٩	٢٣٢	٢٧٩	٤٦٥	٦٠٨	-	٢٦٧٧	T المجموع	
٨١	١٣٦	١٤٤	٥٩	٣٩	١٢٨	٢٩٦	-	١٠٨٢	M ذكور	٦ - السائح
١٠٩	١٥٦	٢٣٠	١٦٦	٢٧٤	٣٣٦	٣٨٣	-	١٨٩٦	F اناث	
١٩٠	٢٩٢	٣٧٤	٢٣٥	٣١٣	٤٦٤	٦٧٩	-	٢٩٧٨	T المجموع	
٦٧	١١١	١٠٥	٥٦	٨٤	١٧٦	٢٣٧	-	١٠٠٢	M ذكور	٧ - أراضي العوده
٩٢	١٢٣	١٧٧	١٢٧	٢١٦	٢٨٠	٣٤٥	-	١٥٨٢	F اناث	
١٥٩	٢٣٤	٢٨٢	١٩٣	٣٠٠	٤٥٦	٥٨٢	-	٢٥٨٤	T المجموع	
٤١	٤٧	٨٣	٤٠	٥١	٩٩	١١٨	-	٥٥٤	M ذكور	٨ - تسعين
٤٥	٦٩	٨٩	١١٠	١١٥	١٦٠	١٦٨	-	٨٨٠	F اناث	
٨٦	١١٦	١٧٢	١٥٠	١٦٦	٢٥٩	٢٨٦	-	١٤٣٤	T المجموع	
٣٦	٧١	٧٢	٥١	٣٦	٩٠	١٣٨	-	٥٦٧	M ذكور	٩ - أم رهوالة
٣٧	٦٤	٩١	٨٥	٩٣	١٢٤	١١٢	-	٧٢٠	F اناث	
٧٣	١٣٥	١٦٣	١٣٦	١٢٩	٢١٤	٢٥٠	-	١٢٨٧	T المجموع	
٢٠٢	٣٥٤	٣٨٥	١٩٠	١٩٧	٤٧٧	٧٩١	-	٣٠٧٦	M ذكور	١٠ - مجموعة قرى (٣)
٢٣٧	٣٩٥	٥٢٨	٤٥١	٥٧٥	٨٦٤	٩١٠	-	٤٦٢٢	F اناث	
٤٣٩	٧٤٩	٩١٣	٦٤١	٧٧٢	١٣٤١	١٧٠١	-	٧٦٩٨	T المجموع	
٦٣٥	١٠٧٣	١١٥١	٦٢٣	٦٨٤	١٤٧٤	٢٣٣٧	-	٩٤٠٢	T.M. مجموع الذكور	
٧٨٠	١١٩٠	١٦٣٠	١٤١٩	١٨٥٩	٢٥١٥	٢٨٤٨	-	١٤١٨٦	T.F. مجموع الاناث	
١٤١٥	٢٢٦٣	٢٧٨١	٢٠٥٢	٢٥٤٣	٣٩٨٩	٥١٨٥	-	٢٣٥٨٨	G.T. المجموع العام	

(٣) الفندية الصغيرة ونفوسها (ذ ٢٢٠ + ث ٣٩٦) = ٦١٦
(٤) أراضي أم الشعير ونفوسها (ذ ٢٦٩ + ث ٤٩٣) = ٧٦٢
(٥) أم الحلة ونفوسها (ذ ١٠٠ + ث ١٢٨) = ٢٢٨
(٦) الشايخ والروبيج ونفوسها (ذ ١٤٣ + ث ١٥٠) = ٢٩٣
(٧) أم الحصاني ونفوسها (ذ ٣١٢ + ث ٤٢٢) = ٧٣٥
(٨) الابيض وشكيب ونفوسها (ذ ٩٢ + ث ١٤٥) = ٢٣٧

١ - لا يشمل الاشخاص الذين يقل سنهم عن خمس سنوات .
٢ - لا يشمل الاشخاص الذين يقل سنهم عن عشر سنوات .
٣ - ان هذه المجموعة تضم (١٦) قرية أهمها :
(١) أراضي زبيير ونفوسها (ذ ١٩٥ + ث ٢٩٤) = ٤٨٩
(٢) نهر حيدر ونفوسها (ذ ١٧١ + ث ٢٩٢) = ٤٦٣

TABLE No. 1 - Population of Quarters or Villages

MARITAL STATUS (٢)				الحالات الزوجية (٢)					الالام بالقراءة والكتابة (١)		AGE	
حالات غير مبينة	مفترقون	مترملون	مطلقون	متزوجون من أربع	متزوجون من ثلاث	متزوجون من اثنتين	متزوجون بواحدة أو متزوجات	عزب	أميون	يقراون ويكتبون	مجهولو السن	٦٠ فما فوق
Unknown	Separated	Widowed	Divorced	Married with 4 Wives	Married with 3 Wives	Married with two Wives	Married with one wife	Un-Married	Illiterates	Literates	Un-Known	60 And Over
-	-	٧	٤	-	-	٩	١٤٢	٨٨	١٨٨	١٤٩	-	٤٤
-	-	٥٢	٦	-	-	-	١٦٣	٧٣	٣٧٠	٥	-	٤٨
-	-	٥٩	١٠	-	-	٩	٣٠٥	١٦١	٥٥٨	١٥٤	-	٩٢
-	-	١١	-	١	٤	٤٧	٢٧٧	٨٨	٥٢٩	٤	-	٩٨
-	-	١٣٢	-	-	-	-	٣٩٩	٢٣٥	٩٧٠	٢	-	١٤٤
-	-	١٤٣	-	١	٤	٤٧	٦٧٦	٣٢٣	١٤٩٩	٦	-	٢٤٢
-	-	٧	١	-	١	٢٣	١٣٧	٥٩	٢٦٦	٥	-	٦١
-	-	٦٥	٤	-	-	-	١٨٨	١٠١	٤٥١	-	-	٨٢
-	-	٧٢	٥	-	١	٢١	٣٢٥	١٦٠	٧١٧	٥	-	١٤٣
-	-	٥	-	-	٢	١٦	١٨٥	٩٣	٣٦٤	٢	-	٦٦
-	-	٦١	-	-	-	-	٢٥٩	١١٦	٥٤٦	-	-	١٠١
-	-	٦٦	-	-	٢	١٦	٤٤٤	٢٠٩	٩١٠	٢	-	١٦٧
-	-	٢٣	-	-	٢	٥٢	٤٠٨	١٦٨	٨٤٤	١٣	-	١٥٣
-	-	١٩٧	٢	-	-	-	٥١٥	٢٣٦	١٢١٢	-	-	٢١٦
-	-	٢٢٠	٢	-	٢	٥٢	٩٢٣	٤٠٤	٢٠٥٦	١٣	-	٢٦٩
-	-	١٧	-	١	٦	٥٦	٤٦٣	١١٥	٧٦٩	١٧	-	١٩٩
-	-	١٢٣	٢	-	-	-	٦٥٢	٣٨٩	١٥١٣	-	-	٢٤٢
-	-	١٥٠	٢	١	٦	٥٦	١١١٥	٥٠٤	٢٢٨٢	١٧	-	٤٤١
-	-	٨	-	-	٤	٤٦	٣٦٢	١٦٩	٧٣٦	٢٩	-	١٦٦
-	-	١٠٣	٢	-	-	-	٥٢٩	٣٢٢	١٢٣٧	-	-	٢١٢
-	-	١١١	٢	-	٤	٤٦	٨٩١	٤٩١	١٩٧٣	٢٩	-	٣٧٨
-	-	٢	-	-	٢	٢٧	٢١٢	٩٣	٤١٥	٢١	-	٧٥
-	-	٧٨	١	-	-	-	٢٩٩	١٧٤	٧١٢	-	-	١٢٤
-	-	٨٠	١	-	٢	٢٧	٥١٢	٢٦٧	١١٢٧	٢١	-	١٩٩
-	-	٢٧	-	-	٢	١١	٢٢٤	٧٥	٤٢٥	٤	-	٧٣
-	-	٩٨	-	-	-	-	٢٤٧	١٣٩	٦٠٨	-	-	١١٤
-	-	١٢٥	-	-	٢	١١	١٧٤	٢١٤	١٠٣٣	٤	-	١٨٧
-	-	٥٠	٢	-	١٠	١١٤	١٢٢٥	٤٠٦	٢٢٠٨	٧٧	-	٤٨٠
-	-	٤٦٩	١٤	-	-	-	١٥٤٨	٨١٧	٣٧٠٩	٣	-	٦٦٢
-	-	٥١٩	١٧	-	١٠	١١٤	٢٧٧٣	٢٢٢١	٥١٩٥	٨٠	-	١١٤٢
-	-	١٥٧	٨	٢	٢٣	٤٠١	٤٦٦٦	١٣٥٤	٦٧٤٤	١٢٢١	-	١٤١٥
-	-	١٣٨٨	٢٤	-	-	-	٤٧٩٩	٢٦٠٢	١١٣٢٨	١٠	-	١٩٤٥
-	-	١٥٤٥	٤٢	٢	٢٣	٤٠١	٨٤٣٥	٦٥٩٦	١٨٠٧٢	٣٣١	-	٣٣٦٠

1. People under five years of age excluded.

2. People under ten years of age excluded.

3. This group includes 16 villages 15 of which with a population of more than 200 persons and the rest are of less than 200 persons.

(١٥) أم الجريانة ونفوسها (ذ ٢٦٠ + ث ٤١١) = ٦٧١

(٩) هورة عباس ونفوسها (ذ ١٤٥ + ث ٢٦٩) = ٤١٤

(١٠) أراضى الزوية ونفوسها (ذ ٢٢٣ + ث ٤٥١) = ٧٧٤

(١١) الشيب ونفوسها (ذ ٢٢٩ + ث ٢٨١) = ٦١٠

(١٢) أم العبادية ونفوسها (ذ ٧٦ + ث ١٢٥) = ٢٠١

(١٣) الشاهينية ونفوسها (ذ ٣٤٦ + ث ٤١٦) = ٧٦٢

(١٤) أراضى اميجيد ونفوسها (ذ ١١٧ + ث ١٧٣) = ٢٩٠

الجدول الثاني - تصنيف السكان

by Infirmities and Type of Residence

دور، قصور and buildings	العمائم Infirmities								العدد Total		الجنس Sex.	المحلة أو القرية Quarter or Village.	
	عدد العائلات Number of families	المتنوعات Miscellaneous	ذو أكثر من عاهة Having more than one infirmity	مقطع احد الاطراف أو جرح، متهل أو اعرج أو اعطس Lame and Helpless	مشلول الجسم أو احد الاطراف أو يعقد Totaly or partially paralyzed	مجنون أو معتوه Insane and feeble Minded	أعمور Blind of one eye	أبكم Dumb	أصم Totally Blind	أصم Deaf			أجانب Foreigners
٨٣٣	٢٥	٦	٦	١	٦	٧٣	٣	٢٠	٥	١٥٦٥	٢٦٩٥	M ذكور	محلة السراى
	٦	٦	٣	١	١	١٥	٦	٣٤	٢	١٢٤٤	٢٦٥٦	F انات	
	١٤	٥	٥	١	١	٦	٧	٣٤	٧	٢٨٧	٥٣٥١	T المجموع	
٢٥٠	٨	٦	١٠	٦	٦	١٨	١	١١	-	٢	١٩٧٨	M ذكور	محلة العرب
	-	-	-	-	-	٨	٢	١٥	١	١	٢٢٦٦	F انات	
	٨	٦	١٠	٦	٦	١٠	٣	٢٦	١	٣	٤٢١٤	T المجموع	
١٦	-	-	١	-	-	٦	-	١	-	-	١٨٤	M ذكور	محلة الكرادة
	-	-	١	-	-	-	-	-	-	-	١٦٠	F انات	
	-	-	٦	-	-	١	-	١	-	-	٣٤٤	T المجموع	
١	٩	٦	٥	-	-	٢٧	٢	١٢	٤	-	١٣٠٠	M ذكور	القرى Villages مريعان
	١٢	-	-	-	-	٢٥	٢	٢٥	٢	-	١٧٧٧	F انات	
	١٤	٦	٥	-	-	٥٢	٤	٣٧	٦	-	٣٠٧٧	T المجموع	
٥	-	٦	١١	١	-	١٨	-	١٥	٢	-	٨١٤	M ذكور	العكايبية
	١	١	١١	-	-	١٢	١	١٨	١	-	١١٠٦	F انات	
	١	٦	١١	١	١	٣٠	١	٣٣	٤	-	١٩٢٠	T المجموع	
٣	٦	-	١٦	-	-	٧	-	٢	١	-	٥٠٦	M ذكور	الحميسية
	١	-	٦	-	-	٩	-	١٢	٢	-	٧٣٨	F انات	
	٤	٣	١٢	-	-	١٦	-	١٥	٣	-	١٢٤٤	T المجموع	
٦	٨	٦	٢١	١	١	٢٩	-	٢٥	١	-	١٦١٧	M ذكور	الطوبات
	١	-	١٥	-	-	١٣	-	٢٨	١	-	٢٤٧٦	F انات	
	٩	٦	٢٦	١	١	٤٢	-	٥٣	٢	-	٤٠٩٣	T المجموع	
٦	٩	٤	٢٧	١	١	٢٧	٢	٢١	٩	-	٢١١١	M ذكور	السليمانية
	٢	٦	٢٢	٢	٢	٢٤	٥	٤٠	١٠	-	٣٠٣٧	F انات	
	١١	٦	٧٠	٣	٣	٥١	٧	٦١	١٩	-	٥١٤٨	T المجموع	
١	٥	٦	١٩	٧	١	٢٩	٤	٢٥	٩	-	٢٠٨٣	M ذكور	الراشدية
	٣	-	٦	٢	-	٢٩	٢	٢٦	٢	-	٢٦٤٦	F انات	
	٨	٦	٢٥	٩	١	٦٨	٦	٦١	١٢	-	٤٧٢٩	T المجموع	
٢	٨	-	١٢	٢	١	١٩	٢	١٣	١	-	٧٣٧	M ذكور	مريسي
	٦	-	١٠	-	-	٦	٣	١٤	١	-	٨٩٨	F انات	
	٤٤	-	٢٢	٢	٢	٢٥	٥	٢٧	٢	-	١٦٣٥	T المجموع	
١٢	٤	١	٢٢	١	١	٢٢	٤	٣٥	١	-	١٦٤١	M ذكور	ثلث الجزيرة
	٧	١	٨	٢	-	١٢	٦	٣١	-	-	٢٧٠٤	F انات	
	١١	٢	٢١	٣	١	٣٤	١٠	٦٦	١	-	٤٣٤٥	T المجموع	

TABLE No. 2 — Classification of Population

وسائل النقل البرية والمائية Means of transportation	المدارس Schools	المؤسسات الدينية Religious Institutions	المؤسسات اهلية Public Institutions	المؤسسات الحكومية Government Institutions	الكواخ ، صراف جراذغ ، دامت ، بناكل خيم ، بيوت شعر ، خراب Huts ets.		الدور المأهولة بأكثر من عائلة واحدة Multi-family houses*			دور لين Mud-houses		عمارات Houses
					عدد النفوس Number of persons	عدد العائلات Number of families	عدد النفوس Number of persons	عدد العائلات Number of families	عدد المساكن Number of houses	عدد النفوس Number of persons	عدد العائلات Number of families	عدد النفوس Number of persons
-	١	-	٧٦	٢٢	٣٧	-	١٢٦٤	-	-	-	-	١٢٧١
-	-	-	٦	٤	٧١	-	١٤١٣	-	-	-	-	١٣٥٣
-	١	-	١٤	٢٢٢	٣٥	٣٢	٧٨٦٢	٥٨٣	١٤٧	-	-	٣٦٢٤
-	٦	٦	٦	٦	١٥	-	٨٠٨٧	-	-	-	-	٧٠١١
-	-	-	-	-	٦٦	-	٩٥٤٥	-	-	-	-	٧٥٢١
-	٦	٦	٦	٦	٧٨	٢٤	١٧٦٢	٣١٨	٨٦	-	-	٣٣٦٤
-	-	-	-	-	١١	-	١١٠	-	-	-	-	٦٣
-	-	-	-	-	٦	-	١٠٥	-	-	-	-	٤٩
-	-	-	-	-	٧١	٤	٢١٥	٣٨	٩	-	-	١١٢
-	-	-	١	-	٦٢٦١	-	-	-	-	-	-	٣
-	-	-	-	-	١٧٧١	-	-	-	-	-	-	٦
-	-	-	١	-	٧٦٠٦	٤٥٩	-	-	-	-	-	٩
-	-	-	-	-	٧٧٨	-	٥	-	-	-	-	٢١
-	-	-	-	-	٧٢٠٤	-	١٢	-	-	-	-	٤٦
-	-	-	-	-	٦٨٣١	٣٣٣	١٧	٢	-	-	-	٦٧
-	-	-	٧٦	٧	٤٢٥	-	-	-	-	-	-	٧
-	-	-	-	-	٧١٨	-	-	-	-	-	-	٢٠
-	-	-	٧٦	٧	٣٤١١	١٧١	-	-	-	-	-	٢٧
-	-	-	-	١	١٨٥١	-	٣١	-	٣١	-	-	١٧
-	-	-	-	-	٢٤١٩	-	١٧	-	١٧	-	-	٢٣
-	-	-	-	١	٣٩٩٠	٦٥١	٣١	٤	٢	٣١	٦	٤٠
-	-	-	-	-	٦٠١٢	-	-	-	-	-	-	٥
-	-	-	-	-	٧٠٢٧	-	-	-	-	-	-	١٠
-	-	-	-	-	٥١٣٣	١٠١٧	-	-	-	-	-	١٥
-	-	-	-	-	٢٠٧٢	-	-	-	٢	-	-	٨
-	-	-	-	-	٢٦٣٤	-	-	-	٣	-	-	٩
-	-	-	-	-	٤٧٠٦	٩٠٩	-	-	-	٦	٢	١٧
-	-	-	-	-	٧٣٣	-	-	-	-	-	-	٤
-	-	-	-	-	٨٩٠	-	-	-	-	-	-	٨
-	-	-	-	-	١٦٢٣	٢٨٤	-	-	-	-	-	١٢
-	-	-	-	-	٣٠٦١	-	-	-	-	-	-	٣٧
-	-	-	-	-	٣٤٦٤	-	-	-	-	-	-	٦٠
-	-	-	-	-	٤٢٤٨	٧٣٣	-	-	-	-	-	٩٧

* This Corresponds to tenements.

تتمة الجدول الثاني - تصنيف السكان
by Infirmities and Type of Residence

٢٢٣
قضاء الحلي
مركز قضاء الحلي

دور، قصور and buildings	العياهات Infirmities								العدد Total		الجنس Sex.	المحلة أو القرية Quarter or Village.	
	عدد العائلات Number of families	المتنوعات Miscellaneous	ذو أكثر من عاهة Having more than one infirmity	مقطع احد الاطراف أو جزء منها أو اعرج أو اعطس Lame and Helpless	مشلول الجسم أو احد الاطراف أو مقعد Totally or partially paralyzed	مجنون أو معنوه Insane and feeble Minded	أعمور Blind of one eye	أبكم Dumb	أصم Totally Blind	أصم Deaf			عراقيون Iraqis
	٦	٦	٦	٦	١	٢٥	١	١٥	٢	-	١٠٢٧	M	ذكور
	٦	٦	١	٨	-	٢١	١	١٢	٢	-	١٣١٦	F	إناث
٦	٦	٦	٦	٣٤	٦	٤٨	٢	٢٧	٤	-	٢٣٥٣	T	المجموع
	٦	٦	٦	٦	-	٧	-	٧	-	-	١١١٧	M	ذكور
	٧	٧	٦	١	-	٢	-	١٩	-	-	١٢٨٨	F	إناث
٧	٧	٧	٥	٦	-	٩	-	٢٦	-	-	٢٤٠٥	T	المجموع
	-	-	١	٧	٦	٥	-	٤	١	-	٤١١	M	ذكور
	-	-	-	١	١	٤	١	٦	-	-	٤٥٠	F	إناث
-	-	-	١	٨	٤	٩	١	١٠	١	-	٨٦١	T	المجموع
	-	-	١	١١	٢	٢٦	٢	١٤	٣	-	١٤٠٨	M	ذكور
	١	١	-	٦	٢	٨	١	٢٢	-	-	١٥٣٢	F	إناث
٣٨	١	١	١	٨١	٤	١٤	٣	٢٦	٣	-	٢٩٤٠	T	المجموع
	٣٦	٧١	٢١	٢٤	٢٤	٣٤٠	٢٢	٢٢١	٤٠	١٥٥	١٩٦٣٩	T.M.	مجموع الذكور
	٣٤	٩	١١	٩	٧١	٣٨١	٢٧	٢٢٢	٢٥	١٣٥	٢٥٠٢٠	T.F.	مجموع الإناث
٨٦٩	٨١١	٦٨	٨٢٨	٣٣	٤٤	٣١٥	٤٤	٤٥٥	٦٥	٢٩٠	٤٤٦٥٩	G.T.	المجموع العام

- ١ - ان هذه المجموعة تضم ١١ قرية أصمها :
- (١) زوية الحلي ونفوسها (ذ ١٢٣ + ث ١٢٣) = ٢٤٦
 - (٢) اعيتور ونفوسها (ذ ٢٦٩ + ث ٣١٢) = ٥٨١
 - (٣) الحويرة ونفوسها (ذ ٣٨٩ + ث ٣٧٠) = ٧٥٩
 - (٤) ابو الشجير ونفوسها (ذ ١٤٤ + ث ١٧٣) = ٣١٧
 - (٥) الحميدية ونفوسها (ذ ١٨٣ + ث ٢١٤) = ٣٩٧

TABLE No. 2 - (Continued) Classification of Population

وسائل النقل البرية والمائية Means of transportation	المدارس Schools	المؤسسات الدينية Religious Institutions	المؤسسات الأهلية Public Institutions	المؤسسات الحكومية Government Institutions	أكواخ ، صرائف جراديف ، دامت ، بناكل خيم ، بيوت شعر ، خرائب Huts ets.		الدور الماهولة بأكثر من عائلة واحدة Multi-family houses*			دور ابن Mud-houses		عمارات Houses
					عدد النفوس Number of persons	عدد العائلات Number of families	عدد النفوس Number of persons	عدد العائلات Number of families	عدد المساكن Number of houses	عدد النفوس Number of persons	عدد العائلات Number of families	عدد النفوس Number of persons
-	-	-	-	-	١٠٢٣	-	٩	-	-	-	-	٥
-	-	-	-	-	١٢٨٧	-	١٦	-	-	-	-	١٢
-	-	-	-	-	٢٣١١	٤٧٢	٢٥	٣	١	-	-	١٧
-	-	-	-	-	١٠٧١	-	-	-	-	-	-	٤٤
-	-	-	-	-	١٢٥١	-	-	-	-	-	-	٢٤
-	-	-	-	-	٦٣٣٨	٤٦٤	-	-	-	-	-	٧٨
-	-	-	-	-	١١٤	-	-	-	-	-	-	-
-	-	-	-	-	٤٥٠	-	-	-	-	-	-	-
-	-	-	-	-	١٦٧	١٦٤	-	-	-	-	-	-
-	-	-	-	٣	٥٧٢١	-	-	-	-	٧	-	١١٢
-	-	-	-	-	١٤٠٣	-	-	-	-	٩	-	١٢٠
-	-	-	-	٤	٧٧٦٤	٤٧٢	-	-	-	١٦	٣	٢٣٢
-	١١	٣	١١١	٣٤١	٦٧٤٣١	-	٢٢١٠	-	-	٢٤	-	٢٧٠٤
-	-	-	٣	٣	٣٥٥٩١	-	٢٥١٧	-	-	٢٩	-	٧٠٠٣
-	١١	٣	٦١١	٨٣٤	٠٧٠٣٣	٥١٤٦	٨٢٨٣	٧٤٦	٥٣٤	٣٥	١١	١١٨٥

* This Corresponds to tenements.

1. This group includes 11 villages 5 of which with a population of more than 200 persons and the rest are of less than 200 persons.

عدد العائلات Number of families	العاهات Infirmities										العدد Total		الجنس Sex.	المحلة أو القرية Quarter or Village.
	الاشتباعات Miscellaneous	ذو أكثر من عاهة Having more than one infirmity	مفلج واحد الاطراف او جز منها او ارجل او اعصاب Lame and Helpless	مشلول الجنب او احد الاطراف او مفيد Totally or partially paralyzed	مجنون او مجنون Insane and feeble Minded	عمى Blind of one eye	أبكم Dumb	عمى Totally blind	أصم Deaf	اجانب Foreigners	عراقيين Iraqis			
١٤٣١	٦	١	٦	١	١	٧	٦	٦	-	-	٤٢٢	M	ذكور	١ - مركز الناحية (الموقية)
	١	-	٦	١	-	٦	٦	-	-	-	٤٧٤	F	اناث	
	٦	١	٥	١	-	٩	٦	٦	-	-	٨٩٦	T	المجموع	
١	٦	٢	٦	٥	١	١٤	١٠	-	-	-	٦٨٩	M	ذكور	٢ - القرى Villages الابيجع
	٢	-	١	١	٢	٤	١٥	١	-	-	١٢٠٩	F	اناث	
	١١	٢	١٠	٦	٢	١٨	٨	٢٥	١	-	١٨٩٨	T	المجموع	
٩	٤	-	١١	٧	-	٨	٢	١	-	-	٢٦٧	M	ذكور	٣ - الفندية الكبيرة
	-	-	-	٤	-	٢	٩	-	-	-	٥٦٩	F	اناث	
	٤	-	١١	١١	-	١٠	١٢	١	-	-	٩٣٦	T	المجموع	
-	٣	١	٢	-	-	٢	٦	١	-	-	٤٨٩	M	ذكور	٤ - الاكرح
	٤	-	-	-	-	١	٦	-	-	-	٧١١	F	اناث	
	٧	١	٢	-	-	٣	٤	١٢	١	-	١٢٠٠	T	المجموع	
٨	٢	٣	٢٠	١	-	٢٢	٥	٧	-	-	١١٥٤	M	ذكور	٥ - البسروكية
	٢	٤	١١	٢	-	٩	٢٦	٥	-	-	١٥٢٣	F	اناث	
	٤	٧	١٣	٤	-	٣١	٣١	١٢	-	-	٢٦٧٧	T	المجموع	
٢	٧	١	١٨	٢	١	٢٢	١٥	٤	-	-	١٠٨٢	M	ذكور	٦ - السائح
	٢	-	٩	٢	٢	١١	٢٨	٥	-	-	١٨٩٦	F	اناث	
	٩	١	٢٧	٤	٣	٤٣	٤٣	٩	-	-	٢٩٧٨	T	المجموع	
١	١٣	-	٥	٢	٣	١٢	٧	-	-	-	١٠٠٢	M	ذكور	٧ - اراضى العوده
	-	-	١	-	١	٧	٧	-	-	-	١٥٨٢	F	اناث	
	١٣	-	٦	٢	٤	١٩	١٤	-	-	-	٢٥٨٤	T	المجموع	
٢٦	٥	٢	٨	-	١	١٢	١٠	-	-	-	٥٥٤	M	ذكور	٨ - تسعين
	٦	-	١	١	١	١٥	١٢	٢	-	-	٨٨٠	F	اناث	
	١١	٢	٩	١	٢	٢٧	٢٢	٢	-	-	١٤٣٤	T	المجموع	
-	٧	-	٣	-	-	٦	٥	-	-	-	٥٦٧	M	ذكور	٩ - أم رهوالة
	١	-	١	-	-	٢	٨	-	-	-	٧٢٠	F	اناث	
	٨	-	٤	-	-	٨	١٣	-	-	-	١٢٨٧	T	المجموع	
١٢٤	٢٨	٨	٣١	١٢	٢	٥٧	٢٧	١٠	-	-	٣٠٧٦	M	ذكور	١٠ - مجموعة قرى (١)
	-	٣	٢١	١٤	٣	٢٨	٥٢	٥	-	-	٤٦٢٢	F	اناث	
	٢٨	١١	٥٢	٢٦	٥	٩٥	٧٩	١٥	-	-	٧٦٩٨	T	المجموع	
	١٧	١٨	١١٠	٢٩	٨	١٧٢	٩١	٢٦	-	-	٩٤٠٢	T.M.	مجموع الذكور	
	١٧	٧	٤٧	٢٦	٩	٩١	١٦٦	١٨	-	-	١٤١٨٦	T.F.	مجموع الاناث	
٣١٤	٩٨	٢٥	١٥٧	٥٥	١٧	٣٦٣	٢٥٧	٤٤	-	-	٢٣٥٨٨	G.T.	المجموع العام	

١ - ان هذه المجموعة تضم (١٦) قرية أهمها :
 (١) اراضى زبيير ونفوسها (ذ ١٩٥ + ث ٢٩٤) = ٤٨٩
 (٢) نهر حيدر ونفوسها (ذ ١٧١ + ث ٢٩٢) = ٤٦٣
 (٣) الفندية الصغيرة ونفوسها (ذ ٢٢٠ + ث ٣٩٦) = ٦١٦
 (٤) اراضى أم الشعير ونفوسها (ذ ٢٦٩ + ث ٤٩٣) = ٧٦٢
 (٥) ام الحلة ونفوسها (ذ ١٠٠ + ث ١٣٨) = ٢٣٨
 (٦) الشايخ والرويح ونفوسها (ذ ١٤٣ + ث ١٥٠) = ٢٩٣
 (٧) أم الحصاني ونفوسها (ذ ٢١٣ + ث ٤٢٢) = ٧٣٥
 (٨) الابيض وشكيب ونفوسها (ذ ٩٢ + ث ١٤٥) = ٢٣٧
 (٩) هورة عباس ونفوسها (ذ ١٤٥ + ث ٢٦٩) = ٤١٤

TABLE No. 2 — Classification of Population

وسائل النقل البرية والمائية Means of transportation	المدارس Schools	الوزيمات الدينية Religious Institutions	الوزيمات الاهلية Public Institutions	الوزيمات الحكومية Government Institutions	اكواخ ، صرافيل جراديف ، دامت ، بناكل خيم ، بيوت شعر ، خرائب Huts etc.		الدور المأهولة بأكثر من عائلة واحدة Multi-family houses*			دور لين Mud-houses		عمارات Houses
					عدد النفوس Number of persons	عدد العائلات Number of families	عدد النفوس Number of persons	عدد العائلات Number of families	عدد المساكن Number of houses	عدد النفوس Number of persons	عدد العائلات Number of families	عدد النفوس Number of persons
-	-	١	٥	٢	٩		١٠٢			-		٣٠٢
-	-	-	٦	-	٩		١٢٥			-		٣٣٧
-	-	١	٨	٢	١٨	٣	٢٢٧	٥٢	١٤	-	-	٦٤٠
-	-	-	-	-	٦٧٦		-			-		٣
-	-	-	-	-	١٢٠٠		-			-		٩
-	-	-	-	-	١٨٧١	٢٩٨	-	-	-	-	-	١٢
-	-	-	-	-	٣٥٢		-			-		١٥
-	-	-	-	-	٥٣٢		-			-		٣٧
-	-	-	-	-	٨٨٤	١٨٩	-	-	-	-	-	٥٢
-	-	-	-	-	٤٧٥		-			٥		٩
-	-	-	-	-	٦٩٦		-			٦		٩
-	-	-	-	-	١٨١١	٢٠١	-	-	-	١١		١٨
-	-	-	-	-	١١٣٤		-			٢		١٨
-	-	-	-	-	٣٦٣١		-			٢		٢٧
-	-	-	-	-	٧٦٦٢	٤٤٤	-	-	-	٤	١	٤٥
-	-	-	-	-	١٠٧٥		-			-		٧
-	-	-	-	-	١٨٧١		-			-		٩
-	-	-	-	-	٢٦٦٢	٧٢٦	-	-	-	-	-	١٦
-	-	-	-	-	١٠٠٠		-			-		٢
-	-	-	-	-	١٥٨٠		-			-		٢
-	-	-	-	-	٢٥٨٠	٤١٤	-	-	-	-	-	٤
-	-	-	-	-	٥٢٩		-			-		٢٥
-	-	-	-	-	٨٤٥		-			-		٢٥
-	-	-	-	-	٣٨٨١	٣١١	-	-	-	-	-	٦٠
-	-	-	-	-	٥٦٧		-			-		-
-	-	-	-	-	٧٢٠		-			-		-
-	-	-	-	-	١٢٨٧	٢٦٧	-	-	-	-	-	-
-	-	-	-	-	٢٧٨٢		-			٢		٢٩١
-	-	-	-	-	٤١٧٧		-			٢		٤٨٣
-	-	-	-	-	٦٩٢٠	٣٢٤١	-	-	-	٤	١	٤٧٤
-	-	١	٥	٢	٨٦١٠		١٠٢			٩		٦٧٣
-	-	-	٣	-	١٣١٠٠		١٢٥			١٠		٩٤٨
-	-	١	٨	٢	٢١٧١٠	٤٠٧٩	٢٢٧	٥٢	١٤	١٩	٢	١٦٣١

* This Corresponds to tenements.

1. This group includes 16 villages 15 of which with a population of more than 200 persons and the rest are of less than 200 persons.

(١٥) أم الجريانة و نفوسها (٢٦٠ + ٤١١) = ٦٧١

(١٠) أراضي الزوية و نفوسها (٣٢٣ + ٤٥١) = ٧٧٤

(١١) الشيب و نفوسها (٢٢٩ + ٣٨١) = ٦١٠

(١٢) أم العبادية و نفوسها (٧٦ + ١٢٥) = ٢٠١

(١٣) الشاهرينية و نفوسها (٣٤٦ + ٤١٦) = ٧٦٢

(١٤) أراضي اميجيد و نفوسها (١١٧ + ١٧٣) = ٢٩٠

الجدول الثالث ... سكان قضاء الحلي حسب الوحدات

by Administrative Divisions and by place of Birth (Iraqis)

المولودون في لواء :				العدد Total		الجنس Sex	الوحدات الادارية Administrative Divisions
اربيل Arbil	كركوك Kirkuk	الموصل Mosul	النجف Basrah	بغداد Baghdad	عراقيون Iraqis		
٢	٣١	٢٦	١٢	١٧٤	٤٨٥٧	١٥٥	الحضر Urban
١	٤	٤	١٠	١١٠	٥٠٥٢	١٢٥	اناث F
٢	١٨	٢٦	٢٢	٢٨٤	٩٩٠٩	٢٩٠	المجموع T
١	٤	٢	٢	٢٦	١٤٧٨٢	-	الحضر Urban
١	٦	-	١	١٦	١٩٩٦٨	-	الاريف Rural
١	٧	٢	٣	٤٥	٣٤٧٥٠	-	المجموع T
١	-	٦	-	٦	٤٢٦	-	الحضر Urban
١	-	١	-	٤	٤٧٤	-	اناث F
١	-	٣	-	١٠	٨٩٦	-	المجموع T
١	-	١	٧٣	٤	٨٩٨٠	-	الحضر Urban
١	-	-	١٥٣	٥	١٣٧١٢	-	الاريف Rural
١	-	١	٢٢٦	٩	٢٢٦٩٢	-	المجموع T
٢	٣١	٢٥	١٢	١٨٠	٥٢٧٩	١٥٥	الحضر Urban
١	٤	٥	١٠	١١٤	٥٥٢٦	١٣٥	اناث F
٢	١٨	٢٠	٢٢	٢٩٤	١٠٨٠٥	٢٩٠	المجموع T
١	٤	٢	٧٥	٣٣	٢٣٧٦٢	-	الحضر Urban
١	٢	-	١٥٤	٢١	٣٣٦٨٠	-	الاريف Rural
١	٧	٢	٢٢٩	٤٥	٥٧٤٤٢	-	المجموع T

ملاحظة : يقصد بالحضر سكان (القصبات) .

TABLE No. 3 - Population of Hai Qadha

Place of Birth in Liwa :										
سليمانية Sulaimaniyeh	ديالى Diyala	ذي قار Dulaim	الكرخ Kut	العمارة Amarah	الغلة Hillah	كربلاء Kerbelah	ديوانية Diwaniyah	المنجف Muntafiq	بجبلو محل الولادة Unknown	مولودون خارج العراق Iraqis born abroad
٢	٠٦	٢١	٧٨٦٣	٥١١	٠٦	٦١	٣٦	٧٥	٢	١١
١	٤	-	٦٦٨٣	٠٨	٢١	٧١	٥٤	١٥	٣	٧
٢	٦٤	٢١	٣٦٠٩	٥٧١	٢٤	٣٤	٦٥	٦٠١	٤	٦١
٢	٥٢	-	٠١٦٦٦١	١٦٦	٦٦	٢	٢٥	٧٨٦	-	٥
-	٧١	-	١٢٥٧١	٦٨٨	٦٤	-	٢٦	٧٤٥	-	٣
٢	٢٣	-	١٨١٢٤	٨٠٣١	٥٨	٢	٥١١	٦٠٩	-	٦
-	٢	-	١٧٦	٢١	١	١	٠١	٦	-	-
-	-	-	٣٤٣	٢١	-	-	١١	١١	-	-
-	٢	-	٥١٧	٥٤	١	١	١٤	٨١	-	-
-	٢١	-	٣٦٨٨	٢٢	٢	٢٢	٦٦٧	٢٨١	٢	٣
-	٦١	-	٧٦٧١١	٢٢	٦	-	٢٦٣١	٠٢٢	٢	٢
-	٢٤	-	٢٦٥٦١	٥٥	٩	٢٤	٢٤٢٤	٢٠٣	٥	٨
٦	٢٢	٢١	٦١٧٣	٨٢١	١٤	٨١	٣٣	٣٦	٢	١١
-	٩	-	٥٦٥٠	٢٧	٢١	٧١	٦٦	٢٦	٣	٧
٢	١٤	٢١	٦٨٧٩	٠١٤	٢٤	٥٤	٠٧	٦٤١	٦	٦١
٢	٧٦	-	٣٠٣١٢	٣٥٦	٦٤	٣٢	١٢٩	٠٠٥	٢	٩
-	٦٤	-	٦١٢٠٢	٧٠٧	٥٣	-	٦٢٥١	٧٥٨	٢	٨
٢	٣٨	-	٢٤٨١٥	٢٦٣١	٣٧	٣٤	٨٣٣٤	٧٠٢١	٥	٦١

الجدول الرابع - سكان قضاء الحلي حسب الوحدات

by Administrative Divisions and by permanent and temporary residence

المسافرون من لواء :					القاطنون الدائمون والمسافرون Permanent Dwellers and Travellers		الجنس Sex	الوحدات الادارية Administrative Divisions	
اربيل Arbil	كركوك Kirkuk	الموصل Mosul	النجرة Basrah	بغداد Baghdad	المسافرون Travellers	الدائمون Permanent Dwellers			
١	١٩	٤	٢	١٧٢	٣٣٤	٤٦٧٨	M ذكور	الحضر Urban	مركز قضاء الحلي Hai Qadha Center
-	٢	٤	-	٧	٣٢	٥١٥٥	F اناك		
١	٢١	٢١	٢	١٧٩	٣٦٦	٩٨٣٣	T المجموع		
-	٢١	٤	٢	١٥	١٤٧	١٤٦٣٥	M ذكور	الاريف Rural	مركز قضاء الحلي Hai Qadha Center
-	١	-	-	٧	٦٣	١٩٩٠٥	F اناك		
-	٢٤	٤	٢	٢٢	٢١٠	٣٤٥٤٠	T المجموع		
-	-	-	-	-	-	٤٢٢	M ذكور	الحضر Urban	ناحية الموقية Muwafiqiya Nahiya
-	-	-	-	-	-	٤٧٤	F اناك		
-	-	-	-	-	-	٨٩٦	T المجموع		
-	-	-	-	-	٦١	٨٩١٩	M ذكور	الاريف Rural	ناحية الموقية Muwafiqiya Nahiya
-	-	-	-	-	١٥	١٣٦٩٧	F اناك		
-	-	-	-	-	٧٦	٢٢٦١٦	T المجموع		
١	١٩	٤	٢	١٧٢	٣٣٤	٥١٠٠	M ذكور	الحضر Urban	المجموع العام G. T.
-	٢	٤	-	٧	٣٢	٥٦٢٩	F اناك		
١	٢١	٢١	٢	١٧٩	٣٦٦	١٠٧٢٩	T المجموع		
-	٢٤	٤	٢	١٥	٢٠٨	٢٣٥٥٤	M ذكور	الاريف Rural	المجموع العام G. T.
-	١	-	-	٧	٧٨	٣٣٦٠٢	F اناك		
-	٢٤	٤	٢	٢٢	٢٨٦	٥٧١٥٦	T المجموع		

ملاحظة : يقصد بالحضر سكان (القصات) .

TABLE No. 4 - Population of Hai Qadha

Travellers from Liwa								
مونتاق Muntafiq	ديوانية Diwaniyah	كربلاء Karbela	اللة Hillah	العصارة Amarah	الكوت Kut	دليم Dulaim	ديالا Diyala	سليمانية Sulaimaniyah
31	0	1	61	2	38	1	2	2
2	3	1	1	1	10	1	2	1
61	4	1	71	2	36	1	8	2
4	3	2	11	1	77	1	2	2
6	1	1	1	1	73	1	1	1
91	3	2	21	1	321	1	2	2
1	1	1	1	1	1	1	1	1
1	1	1	1	1	1	1	1	1
1	1	1	1	1	1	1	1	1
2	01	1	1	1	13	1	1	1
1	3	1	1	1	11	1	1	1
2	61	1	1	1	20	1	1	1
31	0	1	61	2	38	1	2	2
2	3	1	1	1	10	1	2	1
61	4	1	71	2	36	1	8	2
21	61	2	21	1	711	1	2	2
6	3	1	1	1	70	1	1	1
71	22	2	21	2	681	1	2	2

TABLE No. 5 - Foreigners in Administrative Divisions by Nationalities

HAI QADHA

قضاء الحي

Nationalities	المجموع G.T.	ناحية الموقية Muwafaqiya Nahiya		مركز قضاء الحي Hai Qadha Center		الجنسيات
		اناث F	ذكور M	اناث F	ذكور M	
Iranians.	٢٩٠	-	-	١٣٥	١٥٥	١- رعايا المملكة الايرانية
Syrians.	-	-	-	-	-	٢- رعايا الجمهورية السورية
Indians and Pakestanians.	-	-	-	-	-	٣- رعايا المملكة المصرية والسودان
Grand Total.	٢٩٠	-	-	١٣٥	١٥٥	المجموع العام

الجدول السادس - سكان كل وحدة ادارية حسب الديانة

HAI QADHA

TABLE No. 6 - Population of Administrative Divisions by Religion

قضاء الحي

المجموع العام G. T.	ناحية الموقية Muwafaqiya Nahiya		مركز قضاء الحي Hai Qadha Center		الجنس Sex.	الديانة Religion.
	الارياف Rural	الحضر Urban	الارياف Rural	الحضر Urban		
٢٩٠٩٧	٨٩٨٠	٤٢٢	١٤٧٨٢	٤٩١٣	M ذكور	مسلمون Moslems.
٣٩٢٦٤	١٣٧١٢	٤٧٤	١٩٩٦٨	٥١١٠	F اناث	
٦٨٣٦١	٢٢٦٩٢	٨٩٦	٣٤٧٥٠	١٠٠٢٣	T المجموع	
٩	-	-	-	٩	M ذكور	مسيحيون Christians.
٧	-	-	-	٧	F اناث	
١٦	-	-	-	١٦	T المجموع	
٧٥	-	-	-	٧٥	M ذكور	يهود Jews.
٦٨	-	-	-	٦٨	F اناث	
١٤٣	-	-	-	١٤٣	T المجموع	
١٥	-	-	-	١٥	M ذكور	صابئة Followers of St. John
٢	-	-	-	٢	F اناث	
١٧	-	-	-	١٧	T المجموع	
-	-	-	-	-	M ذكور	يزيديون Yazedeas
-	-	-	-	-	F اناث	
-	-	-	-	-	T المجموع	
-	-	-	-	-	M ذكور	عقائد اخرى Others
-	-	-	-	-	F اناث	
-	-	-	-	-	T المجموع	

المجموع العام G. T.	ناحية الموافية Muwafaqiya Nahiya		مركز قضاء الحلي Hai Qadha Center		الجنس Sex.	الحرف OCCUPATIONS
	الاريف Rural	الحضر Urban	الاريف Rural	الحضر Urban		
١٢٩٩٣	٤٨٢٨	٣٣	٧٨٩٣	٢٣٩	M ذكور	الانتاج الزراعي والحيواني Agriculture and livestock production.
١٨٢٤	١٠٤٧	-	٧٧١	٦	F اناث	
١٤٨١٧	٥٨٧٥	٣٣	٨٦٦٤	٢٤٥	T المجموع	
٨	-	-	-	٨	M ذكور	صيد الماء والبر . Fishing and hunting.
-	-	-	-	-	F اناث	
٨	-	-	-	٨	T المجموع	
١٨	-	٢	٦	١٠	M ذكور	المشتغلون في تحضير وتجهيز مواد البناء والفخار (سمنت - جص - طابوق الخ . .) Preparation of materials of construction (cement, bricks, lime, etc.) and ceramics.
-	-	-	-	-	F اناث	
١٨	-	٢	٦	١٠	T المجموع	
-	-	-	-	-	M ذكور	العامون في المناجم والحاجر (عدا مناجم النفط) Mining and quarrying except oil.
-	-	-	-	-	F اناث	
-	-	-	-	-	T المجموع	
١٨	-	٢	-	١٦	M ذكور	صنع الاطعمة النباتية Industries connected with vegetable foods.
١	١	-	-	-	F اناث	
١٩	١	٢	-	١٦	T المجموع	
٣٠	٧	-	٣	٢٠	M ذكور	صنع الاطعمة الحيوانية Industries connected with animal foods.
٦٢	٣	-	٤٢	١٧	F اناث	
٩٢	١٠	-	٤٥	٣٧	T المجموع	
١	-	-	-	١	M ذكور	استخراج النفط والصناعات المتعلقة بمنتجاته Extraction of petroleum and manufac- ture of petroleum products.
-	-	-	-	-	F اناث	
١	-	-	-	١	T المجموع	
-	-	-	-	-	M ذكور	صناعات المنتجات الكحولية والمياه الغازية والتلج . Beverage industries (alcoholic and non-alcoholic).
-	-	-	-	-	F اناث	
-	-	-	-	-	T المجموع	
-	-	-	-	-	M ذكور	صناعات التبغ والسكاير . Tobacco manufacture.
-	-	-	-	-	F اناث	
-	-	-	-	-	T المجموع	
-	-	-	-	-	M ذكور	صناعات الصابون والشحاط والمواد الكيميائية الاخرى Soap, matches, and other chemical industries.
-	-	-	-	-	F اناث	
-	-	-	-	-	T المجموع	
٦٢	-	١	-	٦١	M ذكور	صناعات الخشب والخيزران والسعف والنجارة عموماً . Manufacture of wood (furniture and fixture) bamboo, canes, etc.
-	-	-	-	-	F اناث	
٦٢	-	١	-	٦١	T المجموع	
-	-	-	-	-	M ذكور	صنع الجلود وديباغتها . Manufacture of leather.
-	-	-	-	-	F اناث	
-	-	-	-	-	T المجموع	

TABLE No. 7 - (Continued) Occupations by Administrative

HAI QADHA

Divisions

قضاء الحي

المجموع العام G. T.	ناحية الموقفية Muwafaqiya Nahiya		مركز قضاء الحي Hai Qadha Center		الجنس Sex.	المهنة OCCUPATIONS	
	الريف Rural	الحضر Urban	الريف Rural	الحضر Urban			
٤٦	-	-	-	٤٦	M ذكور	صناعة الاحذية والادوات الجلدية (السراجية)	١٣
-	-	-	-	-	F اناث	Manufacture of footwear, saddlery and leather products.	
٤٦	-	-	-	٤٦	T المجموع		
٢٦٣	٢١	٦	٢٢	٢٠٤	M ذكور	صناعات النسيج بأنواعه	١٤
٦٣	٧	-	٥١	٥	F اناث	Textiles Industries.	
٣٢٦	٢٨	٦	٧٣	٢٠٩	T المجموع		
١٠٧	-	٣	-	١٠٤	M ذكور	الحيطة	١٥
٥٠	٢	-	٢	٤٦	F اناث	Tailoring and dressmaking.	
١٥٧	٢	٣	٢	١٥٠	T المجموع		
٧٢	١	-	١٤	٥٧	M ذكور	تجهيز المعادن وصنع الادوات المعدنية	١٦
٥	-	-	٥	-	F اناث	Metallurgy and Manufacture of metal articles.	
٧٧	١	-	١٩	٥٧	T المجموع		
١٢	٢	-	٣	٧	M ذكور	تصليح الآلات الميكانيكية	١٧
-	-	-	-	-	F اناث	Reparation of machines and machine tools.	
١٢	٢	-	٣	٧	T المجموع		
٢٧	-	-	-	٢٧	M ذكور	صناعات المعادن النفيسة والجواهر وتصليح الساعات	١٨
-	-	-	-	-	F اناث	Jewellery, manufacture of other precious articles and watch repair.	
٢٧	-	-	-	٢٧	T المجموع		
١	-	-	-	١	M ذكور	الطباعة والتصوير والرسم والحط والصناعات النفيسة الفنية الأخرى	١٩
-	-	-	-	-	F اناث	Printing, photography, painting and allied Industries.	
١	-	-	-	١	T المجموع		
٦٤	١	٣	٦	٥٤	M ذكور	اعمال البناء والتشييد وتعمير الطرق والمقاولات العمرانية	٢٠
-	-	-	-	-	F اناث	Construction, maintenance of roads and public works.	
٦٤	١	٣	٦	٥٤	T المجموع		
٥	-	-	-	٥	M ذكور	التأسيسات الصحية والكهربائية وإسالة الماء	٢١
-	-	-	-	-	F اناث	Sanitary services, water supply and electric power.	
٥	-	-	-	٥	T المجموع		
٢١	-	١	١٦	٤	M ذكور	البرق والبريد والتلفون والاذاعة	٢٢
-	-	-	-	-	F اناث	Communications (Post, telegraph, telephone and radio broadcasting).	
٢١	-	١	١٦	٤	T المجموع		
٢	-	-	-	٢	M ذكور	السكك الحديدية	٢٣
-	-	-	-	-	F اناث	Railway Transport.	
٢	-	-	-	٢	T المجموع		
٢٢٧	١٢	١٠	٣٧	١٦٨	M ذكور	العاملون في وسائل النقل البرية والمائية والجوية	٢٤
٢	-	-	٢	-	F اناث	Transport other than Railways.	
٢٢٩	١٢	١٠	٣٩	١٦٨	T المجموع		

TABLE No. 7 - (Continued) Occupations by Administrative Divisions

المجموع العام G. T.	ناحية الموقية Muwafaqiya Nahiya		مركز قضاء الحي Hai Qadha Center		الجنس Sex.	المهنة OCCUPATIONS
	الاريف Rural	الحضر Urban	الاريف Rural	الحضر Urban		
٢	-	-	-	٢	M ذكور	المصارف والصيرفة والتأمين والوساطة والمحاماة . Banks, Insurance, Brokerage and legal services.
-	-	-	-	-	F اناث	
٢	-	-	-	٢	T المجموع	
٣٦	-	٣	١	٣٢	M ذكور	التعليم . Educational services.
٣	-	-	-	٣	F اناث	
٣٩	-	٣	١	٣٥	T المجموع	
٦	-	١	-	٥	M ذكور	الطب والصحة والصيدلة Medical and other health services.
٢	-	-	-	٢	F اناث	
٨	-	١	-	٧	T المجموع	
٢٢	٥	١	١٠	٦	M ذكور	الخدمات الدينية Religious services.
٢	-	-	-	٢	F اناث	
٢٤	٥	١	١٠	٨	T المجموع	
٥٥	٥	٧	٥	٢٨	M ذكور	موظفو الحكومة والبلديات Government and Municipal services.
-	-	-	-	-	F اناث	
٥٥	٥	٧	٥	٢٨	T المجموع	
١١٩	٢	١١	٧	٩٩	M ذكور	الشرطة والسجون والاطفاء Police, Jails and Firemen.
-	-	-	-	-	F اناث	
١١٩	٢	١١	٧	٩٩	T المجموع	
١٤٥٦	٨٤	٩٥	١٥٩	١١١٨	M ذكور	التجارة (والبيع والشراء عموما) Commerce.
٢٤	١٤	-	٨	٢	F اناث	
١٤٨٠	٩٨	٩٥	١٦٧	١١٢٠	T المجموع	
١	-	-	-	١	M ذكور	الادب والصحافة والفن Art, Literature and Journalism.
-	-	-	-	-	F اناث	
١	-	-	-	١	T المجموع	
٦٩٩	١٥٢	١٦	٢٦٨	٢٦٣	M ذكور	الخدمات والمرافق العامة والخاصة Private and Public services.
١٥٢	١٠٨	١	٣١	١٢	F اناث	
٨٥١	٢٦٠	١٧	٢٩٩	٢٧٥	T المجموع	
١٩	٢	-	٣	١٤	M ذكور	المتنوعات Miscellaneous.
١	-	-	-	١	F اناث	
٢٠	٢	-	٣	١٥	T المجموع	
١٣٢	٧	١٥	٣٢	٧٧	M ذكور	عمال (دون تخصيص) Workers (non-specified).
٥	١	-	٢	١	F اناث	
١٣٧	٨	١٥	٣٦	٧٨	T المجموع	
٨٤	٤	٢	٦	٧٢	M ذكور	صناع (عمال دون سن العاشرة) Apprentices (workers below 10 years of age).
١	-	-	-	١	F اناث	
٨٥	٤	٢	٦	٧٣	T المجموع	

اشخاص ذوو حرف غير معينة
OCCUPATIONS
Undesignated.

الجدول الاول - عدد سكان كل محلة او قرية حسب

By Age. Groups, Literacy and Marital Status.

مركز قضاء بادرة وناحية زرباطية

فئات السن							العدد TOTAL		الجنس Sex.	المحلة او القرية Quarter or Village
50-59	40-49	30-39	20-29	10-19	5-9	أقل من خمس سنوات Less Than 5 Years of Age	اجانب Foreigners	عراقيون Iraqis.		
١٩	٢٧	٢٠	١٧	٤١	٤٦	٤٧	-	٢٤٤	M ذكور	محلة النور
١٤	٢٢	٢٦	١٦	٣٢	٤٧	٢٢	-	٢١٤	F اناث	
٣٣	٥٩	٥٦	٣٣	٧٣	٩٣	٦٩	-	٤٥٨	T المجموع	
٧١	١٢٥	٩٤	٧٧	١٥٨	١٣٨	١١٩	٦	٨٦١	M ذكور	محلة القلمة
٦٤	٩٨	١٢٦	١١٥	١٤٣	١٢٢	١١٧	١	٨٥٠	F اناث	
١٣٥	٢٢٣	٢٢٠	١٩٢	٣٠١	٢٦٠	٢٣٦	٧	١٧١١	T المجموع	
٦٥	١٠٧	٥٧	٤٧	١٢٠	١٣١	١٣٤	٣	٧٣٤	M ذكور	محلة الكاكنية
٤٥	٩٠	١١٥	٧١	١٣٠	٩٧	١٠٨	١	٧٢٤	F اناث	
١١٠	١٩٧	١٧٢	١١٨	٢٥٠	٢٢٨	٢٤٢	٤	١٤٥٨	T المجموع	
٨٣	١١٢	١٢٣	٨٦	١٦٩	١٩٤	٢١١	-	١١٤٩	M ذكور	القرى Villages جصان
٩٠	١١٧	١٢٤	١٢٩	١٢٥	١٩٩	١٧١	-	١١١٤	F اناث	
١٧٣	٢٢٩	٢٥٧	٢١٥	٢٩٤	٣٩٣	٣٨٢	-	٢٢٦٣	T المجموع	
٨٠	٩٥	٨١	٢٢	٥١	١٢٤	١٤٥	-	٧٣٩	M ذكور	هور جصان
٥٢	٧٦	١٠٦	٦٤	٨٩	١٣١	١٥٠	-	٨٠٧	F اناث	
١٣٢	١٧١	١٨٧	٨٦	١٤٠	٢٥٥	٢٩٥	-	١٥٤٦	T المجموع	
٦٥	٨٧	٥٧	٢٤	٣٦	١٢٩	١٧٢	-	٧١٣	M ذكور	مرزايات
٦٩	١٠٤	٦٧	٧٠	٩٦	١٤١	٢٠٠	-	٨٧٠	F اناث	
١٣٤	١٩١	١٤٣	٩٤	١٣٤	٢٧٠	٣٧٢	-	١٥٨٣	T المجموع	
١٥٤	٢٧٦	١٨٩	٨٦	١٧٨	٣٥٥	٤٤٥	-	١٩٨٢	M ذكور	(٢) مجموعة قرى
١١٠	١٨٨	٢٦٧	١٦٢	٢٥١	٣١٣	٣٧٠	-	١٩٢٢	F اناث	
٣٦٤	٤٦٤	٤٥٦	٢٤٨	٤٢٩	٦٦٨	٨١٥	-	٣٩٠٤	T المجموع	
٥٣٧	٨٢٩	٦٣١	٣٥٩	٧٥٣	١١١٧	١٢٧٣	٩	٦٤٢٢	T.M. مجموع الذكور	مجموع الذكور
٤٤٤	٧٠٥	٨٦٠	٦٢٧	٨٦٨	١٠٥٠	١١٣٨	٢	٦٥٠١	T.F. مجموع الاناث	
٩٨١	١٥٣٤	١٤٩١	٩٨٦	١٦٢١	٢١٦٧	٢٤١١	١١	١٢٩٢٣	G.T. المجموع العام	
٥٨	١٠١	٩٤	١٠٢	١٨٧	١٢٣	١٠٠	٥	٨٣٤	M ذكور	محلة السراي، القبلية، الجامع، القبلية
٥٧	١٠٧	١٠١	١٢٧	١١٩	١١٤	٩١	٣	٧٥٦	F اناث	
١١٥	٢٠٨	١٩٥	٢٢٩	٣٠٦	٢٣٧	١٩١	٨	١٥٩٠	T المجموع	
٦٤	٩٦	١٠٧	٧٧	١٣٥	١٤٥	١٤١	١٦	٨٧٠	M ذكور	(٤) مجموعة قرى
٤٧	٩٢	١٠٥	١٠١	١٠٢	١١٢	١٤٩	٥	٧٦٦	F اناث	
١١١	١٨٨	٢١٢	١٧٨	٢٣٧	٢٥٧	٢٩٠	٢١	١٦٣٦	T المجموع	
١٢٢	١٩٧	٢٠١	١٧٩	٣٢٢	٢٦٨	٢٤١	٢١	١٧٠٤	T.M. مجموع الذكور	مجموع الذكور
١٠٤	١٩٩	٢٠٦	٢٢٨	٢٢١	٢٢٦	٢٤٠	٨	١٥٢٢	T.F. مجموع الاناث	
٢٢٦	٣٩٦	٤٠٧	٤٠٧	٥٤٣	٤٩٤	٤٨١	٢٩	٣٢٢٦	G.T. المجموع العام	

مركز قضاء بادرة
Badrah Qadha Centerناحية زرباطية
Zarbatiya Nahiya

- (٣) سيد خضر ونفوسها (ذ ١٤٨ + ث ١١٥) = ٢٦٣
(٤) مزبيلة ونفوسها (ذ ٤٣٠ + ث ٢٨١) = ٧٢١
(٥) جرونوك قلمات ونفوسها (ذ ١٠٥ + ث ٩٥) = ٢٠٠
(٦) العبارة الوسطى ونفوسها (ذ ١١٨ + ث ١١٩) = ٢٣٧
(٧) دهنوك ونفوسها (ذ ١٧٩ + ث ١٨٣) = ٣٦٢
(٨) أراضي المسبجة ونفوسها (ذ ١٧٤ + ث ١٢٧) = ٣٠١

- ١ - لا يشمل الاشخاص الذين يقل سنهم عن خمس سنوات
٢ - لا يشمل الاشخاص الذين يقل سنهم عن عشر سنوات
٣ - ان هذه المجموعة تضم ١٦ قرية أهمها:
(١) شغب ونفوسها (ذ ١٢٩ + ث ١٢١) = ٢٥٠
(٢) كرمشية ونفوسها (ذ ٢٤٩ + ث ٢٥٩) = ٥٠٨

جدول الخطأ والصواب للجزء الأول

الصواب	الخطأ	السطر	الحوال	الصحيفة
٥٤	٦٤	٣٣	١٨	١٤
٢٠٩	١٠٩	٩	١٩	١٤
٢٥٥	٣٥٥	١٠	١٨	١٥
٦٣٤	٤٣٤	١٠	١٩	١٥
—	٢	١٠	٢١	١٥
—	٤	٥	١٤	١٦
١٠١	١٤١	١	١٦	١٦
١٣٤	١٥٤	٢	١٦	١٦
٥٩٦	١٩٦	٧	٢١	١٧
١٣٨	٢٣٨	٥	١٨	١٨
٢٩٦	١٧٦	٧	١٩	١٨
١١٩٧	١١٦٧	١٠	١٩	١٨
٥٧٣	٥١٣	١	١٨	١٩
٢٨٠	٢٨٠	٦	١٨	١٩
١٧٦	٢٧٦	١٠	١٨	١٩
٥١	٦٦	١١	١٨	١٩
١١٩٠	١٠٩٠	١	١٩	١٩
—	٤٥٥٥	٨	١٩	١٩
٢٧٢	٢٤٢	٩	١٩	١٩
١٦٩٨٨	١٧٤٨٣	١١	١٨	٢٠
٢٣٧٠٢	٤٣١٢٢	١١	١٩	٢٠
٧١١٦	٦٧١٦	١١	٢١	٢٠
٢٣١٨	١٣١٨	١	١٦	٢١
١٢	٢٢	٢	١٨	٢١
١٦٥	٢٦٥	٣	١٨	٢١
١٩	٥٩	٤	١٨	٢١

رابعاً - جدولاً للمطابق بين السجلات

العنوان	الخطأ	السطر	الحقل	الصحيفة
٢١٤	٣١٤	٥	١٨	٢١
٢٢	٦٢	١٠	١٨	٢١
٢١	٦١	١١	١٨	٢١
٥٩٠	٣٩٠	٥	١٩	٢١
٣١٢	٢١٢	٦	١٩	٢١
٣٩٠	٢٩٠	٩	١٩	٢١
١٩	٩	٣	٢١	٢١
—	١	٤	١٤	٢٢
١٣٥٦	١٦٨٦	٢١	١٨	٢٢
٣٢١١	٢٧١١	٧	١٩	٢٢
٤٨٤١	٤٨٣١	٧	٢١	٢٢
	اسماء بعض القرى	في الحاشية	—	٢٤
	مكررة في الصفحة المقابلة			
٥٩	٩٩	١	١٨	٢٤
٣	٤	٢	١٨	٢٤
١٠٨	١٠٠	٤	١٨	٢٤
١٨٥٧	٢٨٢٧	٥	١٨	٢٤
٢٠٣	١٣	٤	١٩	٢٤
٤٥٠٣	٢٤٠٣	٥	١٩	٢٤
١٣ قرية	٣٩ قرية	السطر الاول من الحاشية	—	٢٤
الجدول الثاني	تمة الجدول الثاني	—	—	٢٥
٢١٣٤	٢١٥١	٧	١٤	٢٥
الجدول الثاني	تمة الجدول الثاني	—	—	٢٦
26 Villages	39 Village	السطر الثاني من الحاشية	—	٢٦
and by permanent and temporary residence.	and by place of birth (Iraq'es)		—	٢٨

TABLE No. 1 - Population of Quarters or Villages

MARITAL STATUS (2)				الحالات الزوجية (٢)					الامام بالقراءة والكتابة (١) LITERACY (1)		AGE	
حالات غير مبينة Unknown	مفترقون Separ- ated	مترملون Widow- ed	مطلقون او مطلقات Divorced	متزوجون من اربع Wives Married with 4 Wives	متزوجون من ثلاث Wives Married with 3 Wives	متزوجون من اثنتين Wives Married with 2 Wives	متزوجون بواحدة او متزوجات Married with (one wife)	عزب Un- Married	اميون Illiterates	يقرأون ويكتبون Literates	مجهولو السن Un- Known	٦٠ فما فوق 60 and Over
-	-	١١	-	-	-	١	٧٦	٦٣	١٨٨	٩	-	٢٧
-	-	٢٣	-	-	-	-	٩٦	٢٦	١٩١	١	-	١٥
-	-	٣٤	-	-	-	١	١٧٢	٨٩	٣٧٩	١٠	-	٤٢
-	-	٣٠	٨	-	١	٢٣	٣٠٤	٢٤٤	٥٣٤	٢١٤	-	٨٥
-	-	١٣٢	١٠	-	-	-	٣٠٧	١٦٣	٦٧٥	٥٩	-	٦٦
-	-	١٦٢	١٨	-	١	٢٣	٦١١	٤٠٧	١٢٠٩	٢٧٣	-	١٥١
-	-	٢٣	١	-	-	٦	٢٤٢	٢٠٠	٤٥٦	١٤٧	-	٧٦
-	-	١١٤	٥	-	-	-	٢٧٦	١٢٥	٦٠٥	١٢	-	٦٩
-	-	١٣٧	٦	-	-	٦	٥١٨	٣٢٥	١٠٦١	١٥٩	-	١٤٥
-	-	٣٠	٧	-	-	٣	٤٣٤	٢٧٠	٧١٢	٢٢٦	-	١٦١
-	-	١٤١	١٠	-	-	-	٤٤١	١٥٢	٩٤٣	-	-	١٥٩
-	-	١٧١	١٧	-	-	٣	٨٧٥	٤٤٢	١٦٥٥	٢٢٦	-	٣٢٠
-	-	٢٦	١	-	-	٩	٢٦٦	١٦٨	٥٨٧	٧	-	١٤١
-	-	١٠٠	٢	-	-	-	٢٨٥	١٢٩	٦٥٧	-	-	١٣٩
-	-	١٢٦	٣	-	-	٩	٥٥١	٣٠٧	١٣٤٤	٧	-	٢٨٠
-	-	١٩	-	-	-	١٥	٢٥٩	١١٩	٥٣٢	٩	-	١٤٣
-	-	٧١	-	-	-	-	٣٠٠	١٥٨	٦٧٠	-	-	١٠٢
-	-	٩٠	-	-	-	١٥	٥٥٩	٢٧٧	١٢٠٢	٩	-	٢٤٥
-	-	٧٨	٤	١	١	٢٨	٦٧٣	٢٩٧	١٥٢٠	١٧	-	٢٩٩
-	-	٢٢٥	١٥	-	-	-	٧٣٠	٢٦٩	١٥٥٠	٢	-	٢٦١
-	-	٣٠٣	١٩	١	١	٢٨	١٤٠٣	٦٦٦	٣٠٧٠	١٩	-	٥٦٠
-	-	٢١٧	٢١	١	٢	٨٥	٢٢٥٤	١٤٦١	٤٥٢٩	٦٢٩	-	٩٣٢
-	-	٨٠٦	٤٢	-	-	-	٢٤٣٥	١٠٢٢	٥٢٩١	٧٤	-	٨١١
-	-	١٠٢٣	٦٣	١	٢	٨٥	٤٦٨٩	٢٤٩٣	٩٨٢٠	٧٠٣	-	١٧٤٣
-	-	١٩	٢	-	١	٢٠	٢١٢	٢٦٢	٥٤٦	١٩٣	-	٧٤
-	-	١٠٧	١	-	-	-	٣٥١	٩٥	٦٦٣	٥	-	٤٣
-	-	١٢٦	٣	-	١	٢٠	٦٦٣	٣٥٧	١٢٠٩	١٩٨	-	١١٧
-	-	٣٠	٣	-	-	٤	٣٣٤	٢٢٩	٦٨٠	٦٥	-	١٢١
-	-	٨١	٣	-	-	-	٢٣٠	٩٦	٦٢٢	-	-	٦٣
-	-	١١١	٦	-	-	٤	٦٦٤	٣٢٥	١٣٠٢	٦٥	-	١٨٤
-	-	٤٩	٥	-	١	٢٤	٦٤٦	٤٩١	١٢٢٦	٢٥٨	-	١٩٥
-	-	١٨٨	٤	-	-	-	٦٨١	١٩١	١٢٨٥	٥	-	١٠٦
-	-	٢٣٧	٩	-	١	٢٤	١٣٢٧	٦٨٢	٢٥١١	٢٦٣	-	٣٠١

1. People under five years of age excluded.
2. People under ten years of age excluded.
3. This group includes 1 villages 8 of which with a population of more than 200 persons and the rest are of less than 200 persons.
4. This group includes 7 villages 4 of which with a population of more than 200 persons and the rest are of less than 200 persons.

٤ - ان هذه المجموعة تضم (٧) قرية أهمها :-

(١) الطعان ونفوسها (ذ ١٤٨ + ث ١٤٣) = ٢٩١

(٢) الوالدة ونفوسها (ذ ١٢٨ + ث ١٣٠) = ٢٥٨

(٣) ورمزيار ونفوسها (ذ ٢٥٨ + ث ٢٠٧) = ٤٦٥

(٤) أراضي الهشيمة وتك تك ونفوسها (ذ ١٧٠ + ث ١٢٣) = ٢٩٣

دور، قصور and buildings	العاهات Infirmities										العدد Total		الجنس Sex.	المحلة أو القرية Quarter or Village.
	عدد العائلات Number of families	المتنوعات Miscellaneous	ذو أكثر من عاهة Having more than one infirmity	مفلوج احد الأطراف أو جزء منها أو اعرج أو اعطس أو اعرج Lame and Helpless	مشلول الجسم أو احد الأطراف أو مقعد Totally or partially paralyzed	مجنون أو معتوه Insane and feeble Minded	أعمور Blind of one eye	أبكم Dumb	أعمى Totally Blind	أصم Deaf	أجانب Foreigners	عراقيون Iraqis		
٣٤	١	١	١	١	١	١	١	١	١	١	١	٣٤٤	M ذكور	محلة العفر
	١	١	١	١	١	١	١	١	١	١	١	٣٤٤	F اناث	
	١	١	١	١	١	١	١	١	١	١	١	٤٥٨	T المجموع	
٥٠٥	١	١	١	١	١	١	١	١	١	١	١	٨٦١	M ذكور	محلة القلمة
	١	١	١	١	١	١	١	١	١	١	١	٨٥٠	F اناث	
	١	١	١	١	١	١	١	١	١	١	١	١١٨١	T المجموع	
٣٤٤	١	١	١	١	١	١	١	١	١	١	١	٧٣٤	M ذكور	محلة الكمكبية
	١	١	١	١	١	١	١	١	١	١	١	٧٣٤	F اناث	
	١	١	١	١	١	١	١	١	١	١	١	٧٥٨	T المجموع	
٧٦١	١	١	١	١	١	١	١	١	١	١	١	٦٤١	M ذكور	القرى Villages جصان
	١	١	١	١	١	١	١	١	١	١	١	٦٤١	F اناث	
	١	١	١	١	١	١	١	١	١	١	١	٣٤١	T المجموع	
٤٤٤	١	١	١	١	١	١	١	١	١	١	١	٧٣٦	M ذكور	مورجصان
	١	١	١	١	١	١	١	١	١	١	١	٧٠٨	F اناث	
	١	١	١	١	١	١	١	١	١	١	١	٤٥١	T المجموع	
٧٥	١	١	١	١	١	١	١	١	١	١	١	٧١٣	M ذكور	مرزايان
	١	١	١	١	١	١	١	١	١	١	١	٨٧٠	F اناث	
	١	١	١	١	١	١	١	١	١	١	١	٣٥٨٣	T المجموع	
٥٤٠	١	١	١	١	١	١	١	١	١	١	١	١٩٨٢	M ذكور	(١) مجموعة قرى
	١	١	١	١	١	١	١	١	١	١	١	١٩٢٢	F اناث	
	١	١	١	١	١	١	١	١	١	١	١	٣٩٠٤	T المجموع	
١٨٦٢	١	١	١	١	١	١	١	١	١	١	١	٦٤٢٢	T. M. مجموع الذكور	مجموع العام
	١	١	١	١	١	١	١	١	١	١	١	٦٥٠١	T. F. مجموع الاناث	
	١	١	١	١	١	١	١	١	١	١	١	١٢٩٢٣	G. T. المجموع العام	
٣٣١	١	١	١	١	١	١	١	١	١	١	١	٨٣٤	M ذكور	ناحية زرباطية Zurbatiya Nahiya
	١	١	١	١	١	١	١	١	١	١	١	٧٥٦	F اناث	
	١	١	١	١	١	١	١	١	١	١	١	١٥٩٠	T المجموع	
١٠١٢	١	١	١	١	١	١	١	١	١	١	١	٨٧٠	M ذكور	(٢) مجموعة قرى
	١	١	١	١	١	١	١	١	١	١	١	٧٦٦	F اناث	
	١	١	١	١	١	١	١	١	١	١	١	١٦٣٦	T المجموع	
٣٤٤٣	١	١	١	١	١	١	١	١	١	١	١	١٧٠٤	T. M. مجموع الذكور	مجموع العام
	١	١	١	١	١	١	١	١	١	١	١	١٥٢٢	T. F. مجموع الاناث	
	١	١	١	١	١	١	١	١	١	١	١	٣٢٢٦	G. T. المجموع العام	

١ - ان هذه المجموعة تضم ١٦ قرية اهمها :

- (٥) جونوك قلمت ونفوسها (١٠٥ + ٩٥) = ٢٠٠
 (٦) العبارة الوسطى ونفوسها (١١٨ + ١١٩) = ٢٣٧
 (٧) دهنوك ونفوسها (١٧٩ + ١٨٣) = ٣٦٢
 (٨) أراضي السيمة ونفوسها (١٧٤ + ١٢٧) = ٣٠١

- (١) شغف ونفوسها (١٢٩ + ١٢١) = ٢٥٠
 (٢) كرمشبية ونفوسها (٢٤٩ + ٢٥٩) = ٥٠٨
 (٣) سيد خضر ونفوسها (١٤٨ + ١١٥) = ٢٦٣
 (٤) مزبيلة ونفوسها (٤٣٠ + ٢٨١) = ٧٢١

BADRAH QADHA

TABLE No. 2 — Classification of Population

Badrah Qadha Center & Zurbatiya Nahiya

وسائل النقل البرية والمائية Means of transportation	المدارس Schools	المؤسسات الدينية Religious Institutions	المؤسسات الاصلية Public Institutions	المؤسسات الحكومية Government Institutions	اكواخ ، صراف جراديف ، دامت ، بناكل خيم ، بيوت شعر ، خراب Huts ets.		الدور الماهولة بأكثر من عائلة واحدة Multi-family houses*			دور لبن Mud-houses		عمارات Houses
					عدد النفوس Number of persons	عدد العائلات Number of families	عدد النفوس Number of persons	عدد العائلات Number of families	عدد المساكن Number of houses	عدد النفوس Number of persons	عدد العائلات Number of families	عدد النفوس Number of persons
-	-	-	-	-	-	-	٦٩	-	-	-	١٧٥	
-	-	-	-	-	-	-	٦٥	-	-	-	١٤٩	
-	-	-	-	-	-	-	١٣٤	٣٦	١٤	-	٣٢٤	
-	-	-	٢٤	٦١	-	-	٩٣	-	-	-	٧٣٤	
-	-	-	-	-	-	-	٩٧	-	-	-	٧٥٤	
-	-	-	٣٤	٦١	-	-	١٩٠	٥٧	٢٠	-	١٤٨٨	
-	-	-	١	-	١	-	٢٤٠	-	-	-	٤٩٥	
-	-	-	-	-	٢	-	٢٠١	-	-	-	٥٢١	
-	-	-	١	-	٤	١	٤٤١	٩٥	٣٤	-	١٠١٦	
-	١١	-	-	٢	٣٤	-	٩٦	-	-	-	١٠٠٥	
-	-	-	-	-	٥٤	-	٨٣	-	-	-	٩٧٧	
-	١١	-	-	٢	٨٨	١٩	١٧٩	٣٥	١٢	-	١٩٨٢	
-	-	-	-	-	٣٤٣	-	٨	-	-	٦٧	٥٢١	
-	-	-	-	-	١٦٧	-	-	-	-	٦٢	٥٧٨	
-	-	-	-	-	٣١٠	٦٩	٨	٤	٢	١٢٩	١٠٩٩	
-	-	-	١	٢	٢٤٧	-	-	-	-	١٢٢	١٤١	
-	-	-	-	-	٧٧٨	-	-	-	-	٣٥١	١٤١	
-	-	-	١	٢	٦٢٦	١٣٠	-	-	-	٦٧٦	٢٧٢	
-	-	-	-	١٩	٧٢٠	-	٨٧	-	-	٨٧	١٠٦٩	
-	-	-	-	-	٦٧٦	-	٦٢	-	-	٦٢	١١١٢	
-	-	-	-	٩١	٦٠٤١	٢٧٥	٦٤١	٣٣	٣١	٦٤١	١٧١٢	
-	١١	-	٢٦	٤٠	١١٤٦	-	٥٩٣	-	-	٤٧٥	٤١٤٠	
-	-	-	-	-	٧٧٦١	-	٧٠٥	-	-	٤٧٥	٢٣٢٢	
-	١١	-	٦٤	٤٠	٣٤٣٤	٤٩٤	١٠١١	٢٧١	٩٦	٩٥٠	٨٣٧٢	
-	-	-	-	١٠	٧	-	-	-	-	-	٨٢٢	
-	-	-	-	-	٣	-	-	-	-	-	٧٥٦	
-	-	-	-	١٠	١٠	٢	-	-	-	-	١٥٧٨	
-	١	-	-	٢٤	٧٨	-	٢٥	-	-	-	٧٥٨	
-	١	-	-	-	٦٣	-	١٩	-	-	-	٦٨٨	
-	٢	-	-	٣٤	١٤١	٣٧	٤٤	٨	٣	-	١٤٤٦	
-	١	-	-	٢٤	٨٥	-	٢٥	-	-	-	١٥٨٠	
-	١	-	-	-	٦٦	-	١٩	-	-	-	١٤٤٤	
-	٢	-	-	٣٤	١٥١	٣٩	٤٤	٨	٣	-	٣٠٢٤	

* This Corresponds to tenements.

- This group includes 16 villages 8 of which with a population of more than 200 persons and the rest are of less than 200 persons.
- This group includes 7 villages 4 of which with a population of more than 200 persons and the rest are of less than 200 persons.

٢ - ان هذه المجموعة تضم (٧) قرية وجماعة أهمها :

(١) الطعان ونفوسها (١٤٨ + ١٤٣) = ٢٩١

(٢) الوالدة ونفوسها (١٢٨ + ١٣٠) = ٢٥٨

(٣) ورمزيار ونفوسها (٢٥٨ + ٢٠٧) = ٤٦٥

(٤) أراضي الهشيمة وتك تك ونفوسها (١٧٠ + ١٢٣) = ٢٩٣

الجدول الثالث - سكان قضاء بدرة حسب الوحدات

by Administrative Divisions and by place of Birth (Iraqis)

المولودون في لواء :					العدد Total		الجنس Sex.	الوحدة الادارية Administrative divisions
الربيع Arbil	كركوك Kirkuk	الموصل Mosul	النجف Basrah	بغداد Bghdad	اجانب Foreigners	عراقيون Iraqis		
1	2	5	1	20	6	1839	M ذكور	مركز قضاء بدرة Badraha Qadha Center
1	2	2	1	28	2	1788	F اناث	
1	4	8	1	48	11	3627	T المجموع	
1	1	1	2	13	1	4583	M ذكور	الاريف Rural
1	1	1	2	4	1	4713	F اناث	
1	1	1	4	17	1	9296	T المجموع	
1	2	1	1	16	5	834	M ذكور	الحضر Urban
1	1	1	2	5	3	756	F اناث	
1	3	1	3	21	8	1590	T المجموع	
1	1	1	1	1	16	870	M ذكور	الاريف Rural
1	1	1	2	1	5	766	F اناث	
1	1	1	3	1	21	1636	T المجموع	
1	4	5	1	26	14	2673	M ذكور	الحضر Urban
1	2	3	2	33	5	2544	F اناث	
1	7	8	3	69	19	5217	T المجموع	
1	1	1	2	13	16	5453	M ذكور	الاريف Rural
1	1	1	4	5	5	5479	F اناث	
1	1	1	7	18	21	10932	T المجموع	

ملاحظة : يقصد بالحضر سكان (القصبات) .

TABLE No. 3 - Population of Badrah Qadha

Place of Birth in Liwa										
سليمانية Sulaimaniyah	ديال Diyala	دليم Dulaim	الكوت Kut	العمارة Amarrah	اللة Hillah	كربلاء Kerbalah	ديوانية Diwaniya	المتنق Muntafiq	مجهولو محل الولادة Unknown	مولودون خارج العراق Iraqis born abroad
-	1	-	2781	4	1	3	1	3	-	-
-	1	-	6281	6	2	1	2	1	-	-
-	1	-	1156	71	3	3	2	5	-	-
-	1	-	3153	701	-	2	3	5	-	-
-	1	-	7333	96	-	1	8	1	-	-
-	1	-	2687	202	-	3	21	2	-	-
-	1	-	107	2	-	2	-	2	-	3
-	1	-	328	3	-	1	-	1	-	2
-	1	-	5501	8	-	2	-	2	-	10
-	1	-	137	-	-	-	-	2	-	2
-	1	-	228	-	-	-	-	5	-	2
-	1	-	3801	-	-	-	-	8	-	3
-	1	-	2702	21	1	2	1	2	-	3
-	1	-	2632	21	2	1	2	1	-	8
-	1	-	6300	95	3	2	2	8	-	11
-	1	-	5010	701	-	2	3	8	-	2
-	1	-	1710	96	-	1	8	2	-	2
-	1	-	62801	202	-	3	21	21	-	3

الجدول الرابع - سكان قضاء بدرة حسب الوحدات

by Administrative Divisions and by permanent and temporary residence

المسافرون من لواء :					القاطنون الدائمون والمسافرون Permanent Dwellers and Travellers		الجنس Sex.	الوحدة الادارية Administrative divisions	
أربيل Arbil	كركوك Kirkuk	الموصل Mosul	البصرة Basrah	بغداد Baghdad	المسافرون Travellers	الدائمون Permanent Dwellers		الحضر Urban	الاريف Rural
-	-	-	-	٧	٤٠	١٨٠٨	M ذكور	بدره قضاء بدره Badraha Qadha Center	الحضر Urban
-	-	-	-	١	٢	١٧٨٨	F اناث		
-	-	-	-	٨	٤٢	٣٥٩٦	T المجموع		
-	-	١	-	٢	٤٦	٤٥٣٧	M ذكور	مركز قضاء بدره Badraha Qadha Center	الاريف Rural
-	-	-	-	-	١٦	٤٦٩٧	F اناث		
-	-	١	-	٦	٦٢	٩٢٣٤	T المجموع		
-	-	-	-	-	-	٨٣٩	M ذكور	ناحية زرباطية Zurbatiya Nahiya	الحضر Urban
-	-	-	-	-	-	٧٥٩	F اناث		
-	-	-	-	-	-	١٥٩٨	T المجموع		
-	-	-	١	-	٣٧	٨٤٩	M ذكور	ناحية زرباطية Zurbatiya Nahiya	الاريف Rural
-	-	-	-	-	-	٧٧١	F اناث		
-	-	-	١	-	٣٧	١٦٢٠	T المجموع		
-	-	-	-	٧	٤٠	٢٦٤٧	M ذكور	المجموع العام G.T.	الحضر Urban
-	-	-	-	١	٢	٢٥٤٧	F اناث		
-	-	-	-	٨	٤٢	٥١٩٤	T المجموع		
-	-	١	١	٢	٨٣	٥٣٨٦	M ذكور	الاريف Rural	المجموع العام G.T.
-	-	-	-	-	١٦	٥٤٦٨	F اناث		
-	-	١	١	٣	٩٩	١٠٨٥٤	T المجموع		

ملاحظة : يقصد بالحضر سكان (القصبات) *

TABLE No. 4 - Population of Badrah Qadha

Travellers from Liwa								
الملك Muntafq	ديوانية Diwaniyah	كربلاء Kerbala	اللة Hilla	العصارة Amarah	الكوت Kut	دليتم Dulaim	ديال Diyalla	سليمانية Sulaimaniyah
٢	١	٢	١	١	٢٦	١	١	١
١	١	١	١	١	١	١	١	١
٢	١	٢	١	١	٢٤	١	٢	١
١	١	١	١	١	١٠	١	١	١
١	١	١	١	١	٢٥	١	٢	١
١	١	١	١	١	١	١	١	١
١	١	١	١	١	١	١	١	١
١	١	١	١	١	١	١	١	١
١	١	١	١	١	٤٤	١	١	١
١	١	١	١	١	١	١	١	١
١	١	١	١	١	٤٤	١	١	١
٢	١	٢	١	١	٢٧	١	١	١
١	١	١	١	١	١	١	١	١
٢	١	٢	١	١	٢٨	١	١	١
١	١	١	١	١	٢٦	١	٢	١
١	١	١	١	١	١٠	١	١	١
١	١	١	١	١	٢٧	١	٢	١

BADRAH QADHA

TABLE No. 5 - Foreigners in Administrative Divisions
by Nationalities

قضاء بدرية

Nationalities.	المجموع Total	ناحية زرباطية Zurbatiya Nahiya		مركز قضاء بدرية Badrah Qadha Center		الجنسيات
		أناث F	ذكور M	أناث F	ذكور M	
Syrians.	-	-	-	-	-	١ - رعايا الجمهورية السورية
Egyptians and Sudanese.	-	-	-	-	-	٢ - رعايا المملكة المصرية والسودان
Other Asiatic Countries.	-	-	-	-	-	٣ - رعايا الاقطار الآسيوية
Iranians.	٤٠	٨	٢١	٢	٩	٤ - رعايا المملكة الإيرانية
Grand Total.	٤٠	٨	٢١	٢	٩	المجموع العام

الجدول السادس - سكان كل وحدة ادارية حسب الديانة

BADRAH QADHA

TABLE No. 6 - Population of Administrative
Divisions by Religion

قضاء بدرية

المجموع العام G.T.	ناحية زرباطية Zurbatiya Nahiya		مركز قضاء بدرية Badrah Qadha Center		الجنس Sex.	الديانة Religion
	الريف Rural	الحضر Urban	الريف Rural	الحضر Urban		
٨١٥٢	٨٨٦	٨٣٥	٤٥٨٣	١٨٤٨	M ذكور	مسلمون Moslems
٨٠٢٣	٧٧١	٧٥٩	٤٧١٣	١٧٩٠	F اناث	
١٦١٨٥	١٦٥٧	١٥٩٤	٩٢٩٦	٣٦٣٨	T المجموع	
-	-	-	-	-	M ذكور	مسيحيون Christians
-	-	-	-	-	F اناث	
-	-	-	-	-	T المجموع	
٤	-	٤	-	-	M ذكور	يهود Jews
-	-	-	-	-	F اناث	
٤	-	٤	-	-	T المجموع	
-	-	-	-	-	M ذكور	صابئة Followers of St. John
-	-	-	-	-	F اناث	
-	-	-	-	-	T المجموع	
-	-	-	-	-	M ذكور	يزيديون Yazedeas
-	-	-	-	-	F اناث	
-	-	-	-	-	T المجموع	
-	-	-	-	-	M ذكور	عقائد أخرى Others
-	-	-	-	-	F اناث	
-	-	-	-	-	T المجموع	

المجموع العام G.T.	ناحية زرباطية Zurbatiya Nahiya		مركز قضاء بدره Badrah Qadha Center		الجنس Sex.	الحرف Occupations
	الارياض Rural	الحضر Urban	الارياض Urban	الحضر Rural		
٣٣٨٨	٤٧٨	٢٥٥	٢١٢٦	٥٢٩	M ذكور	الانتاج الزراعي والحيواني Agriculture and livestock production
١٩	١	-	١٥	٣	F اناث	
٣٤٠٧	٤٧٩	٢٥٥	٢١٤١	٥٣٢	T المجموع	
-	-	-	-	-	M ذكور	صيد الماء والبر Fishing and hunting.
-	-	-	-	-	F اناث	
-	-	-	-	-	T المجموع	
-	-	-	-	-	M ذكور	المشتغلون في تحضير وتجهيز مواد البناء والفخار (سمنت - جص - طابوق ٠٠ الخ Preparation of materials of construction (cement, bricks, lime, ect.) and ceramics.
-	-	-	-	-	F اناث	
-	-	-	-	-	T المجموع	
-	-	-	-	-	M ذكور	العاملون في المناجم والحاجر (عدا مناجم النفط) Mining and quarrying except oil.
-	-	-	-	-	F اناث	
-	-	-	-	-	T المجموع	
٣	-	-	-	٣	M ذكور	صنع الاطعمة النباتية Industries connected with vegetable foods.
١	-	-	-	١	F اناث	
٤	-	-	-	٤	T المجموع	
٥	-	٢	١	٢	M ذكور	صنع الاطعمة الحيوانية Industries connected with animal foods.
١٠	-	١	٩	-	F اناث	
١٥	-	٣	١٠	٢	T المجموع	
-	-	-	-	-	M ذكور	استخراج النفط والصناعات المتعلقة بمنتجاته Extraction of petroleum and manufacture of petroleum products.
-	-	-	-	-	F اناث	
-	-	-	-	-	T المجموع	
-	-	-	-	-	M ذكور	صناعات المنتجات الكحولية والمياه الغازية والتلج Beverage industries (alcoholic and non-alcoholic).
-	-	-	-	-	F اناث	
-	-	-	-	-	T المجموع	
-	-	-	-	-	M ذكور	صناعات التبغ والسكاير Tobacco manufacture.
-	-	-	-	-	F اناث	
-	-	-	-	-	T المجموع	
-	-	-	-	-	M ذكور	صناعات الصابون والشخاط والمواد الكيماوية الاخرى Soap, matches, and other chemical industries.
-	-	-	-	-	F اناث	
-	-	-	-	-	T المجموع	
١٥	-	٢	٤	٩	M ذكور	صناعات الخشب والحيزران والسعف والنجارة عموما Manufacture of wood (furniture and fixture) bamboo, canes, etc.
-	-	-	-	-	F اناث	
١٥	-	٢	٤	٩	T المجموع	
-	-	-	-	-	M ذكور	صنع الجلود وديباغتها Manufacture of leather.
-	-	-	-	-	F اناث	
-	-	-	-	-	T المجموع	

BADRAH QADHA

TABLE No. 7 - (Continued) Occupations
by Administrative Divisions

قضاء بدره

المجموع العام G.T.	ناحية زرباطية Zurbatiya Nahiya		مركز قضاء بدره Badrah Qadha Center		الجنس Sex.	المهنة Occupations.	
	الاريف Rural	الحضر Urban	الاريف Rural	الحضر Urban			
١	-	-	-	١	M ذكور	صناعات الاحذية والادوات الجلدية (السراجية)	١٣
-	-	-	-	-	F اناث	Manufacture of footwear, saddlery and leather products.	
١	-	-	-	١	T المجموع		
٤٦	٧	٧	١٩	١٣	M ذكور	صناعات النسيج بأنواعها	١٤
٥	-	١	٣	١	F اناث	Textiles Industries.	
٥١	٧	٨	٢٢	١٤	T المجموع		
٣٦	-	١٥	١١	١٠	M ذكور	الحيطة	١٥
١٩	١	٨	٣	٧	F اناث	Tailoring and dressmaking.	
٥٥	١	٢٣	١٤	١٧	T المجموع		
١٠	-	١	١	٨	M ذكور	تجهيز المعادن وصنع الادوات المعدنية	١٦
-	-	-	-	-	F اناث	Metallurgy and Manufacture of metal articles.	
١٠	-	١	١	٨	T المجموع		
-	-	-	-	-	M ذكور	تصليح الآلات الميكانيكية	١٧
-	-	-	-	-	F اناث	Reparation of machines and machine tools.	
-	-	-	-	-	T المجموع		
٣	-	٢	١	-	M ذكور	صناعات المعادن النفيسة والجواهر وتصليح الساعات	١٨
-	-	-	-	-	F اناث	Jewellery, manufacture of other precious articles and watch repair.	
٣	-	٢	١	-	T المجموع		
١	١	-	-	-	M ذكور	الطباعة والتصوير والرسم والخط والصناعات النفيسة الفنية الأخرى	١٩
-	-	-	-	-	F اناث	Printing, photography, painting and allied Industries.	
١	١	-	-	-	T المجموع		
٢١	-	٥	٦	١٠	M ذكور	اعمال البناء والتشييد وتعمير الطرق والمقاولات العمرانية	٢٠
-	-	-	-	-	F اناث	Construction, maintenance of roads and public works.	
٢١	-	٥	٦	١٠	T المجموع		
-	-	-	-	-	M ذكور	التأسيسات الصحية والكهربائية وإسالة الماء	٢١
-	-	-	-	-	F اناث	Sanitary services, water supply and electric power.	
-	-	-	-	-	T المجموع		
٣	-	-	١	٢	M ذكور	البرق والبريد والتلفون والاذاعة	٢٢
-	-	-	-	-	F اناث	Communications (Post, telegraph telephone and radio broadcasting).	
٣	-	-	١	٢	T المجموع		
-	-	-	-	-	M ذكور	السكك الحديدية	٢٣
-	-	-	-	-	F اناث	Railway Transport.	
-	-	-	-	-	T المجموع		
٧٦	١	١٧	٢٦	٣٢	M ذكور	العاملون في وسائل النقل البرية والمائية والجوية	٢٤
-	-	-	-	-	F اناث	Transport other than Railways.	
٧٦	١	١٧	٢٦	٣٢	T المجموع		

TABLE No. 7 - (Continued) Occupations
by Administrative Divisions

المجموع العام G.T.	ناحية زرباطية Zurbatiya Nahiya		مركز قضاء بدره Badrah Qadha Center		الجنس Sex.	الحرف Occupations.	
	الاريف Rural	الحضر Urban	الاريف Rural	الحضر Urban			
٢	-	-	-	٢	M ذكور	المصارف والصيرفة والتأمين والوساطة	٢٥
-	-	-	-	-	F اناث	Banks, Insurance, Brokerage, and legal services.	
٢	-	-	-	٢	T المجموع		
١١	٣	-	٢	٦	M ذكور	التعليم Educational services.	٢٦
٢	-	-	-	٢	F اناث		
١٣	٣	-	٢	٨	T المجموع		
٦	-	١	١	٤	M ذكور	الطب والصحة والصيدلة Medical and other health services.	٢٧
٣	١	-	١	١	F اناث		
٩	١	١	٢	٥	T المجموع		
٨	-	٣	٣	٢	M ذكور	الخدمات الدينية Religious services.	٢٨
-	-	-	-	-	F اناث		
٨	-	٣	٣	٢	T المجموع		
٤١	٢	٥	١٢	٢٢	M ذكور	موظفو الحكومة والبلديات Government and Municipal services.	٢٩
-	-	-	-	-	F اناث		
٤١	٢	٥	١٢	٢٢	T المجموع		
٩٧	٢٩	١٤	٣٣	٢١	M ذكور	الشرطة والسجون والاطفاء Police, Jails and Firemen.	٣٠
٨	-	-	٨	-	F اناث		
١٠٥	٢٩	١٤	٤١	٢١	T المجموع		
٨٦٨	٢٧	١٤٠	٣٥٧	٣٤٤	M ذكور	التجارة (والبيع والشراء عموما) Commerce.	٣١
١٤	-	١	٥	٨	F اناث		
٨٨٢	٢٧	١٤١	٣٦٢	٣٥٢	T المجموع		
-	-	-	-	-	M ذكور	الادب والصحافة والفن Art, Literature and Journalism.	٣٢
-	-	-	-	-	F اناث		
-	-	-	-	-	T المجموع		
١٦٩	٩	٣٧	٤٣	٨٠	M ذكور	الخدمات والمرافق العامة والخاصة Private and Public services.	٣٣
١٧	١	-	١	١٥	F اناث		
١٨٦	١٠	٣٧	٤٤	٩٥	T المجموع		
٢١	-	٢	١٤	٤	M ذكور	المتنوعات Miscellaneous.	٣٤
٣	-	٣	-	-	F اناث		
٢٤	-	٦	١٤	٤	T المجموع		
١٤	-	٦	٣	٥	M ذكور	عمال (دون تخصيص) Workers (non-specified).	٣٥
-	-	-	-	-	F اناث		
١٤	-	٦	٣	٥	T المجموع		
٤١	٤	٩	٨	٢٠	M ذكور	صناع (عمال دون سن العاشرة) Apprentices (workers below 10 years of age).	٣٦
٥	-	-	-	٥	F اناث		
٤٦	٤	٩	٨	٢٥	T المجموع		

الجدول الاول - عدد سكان كل محلة أو قرية حسب
By Age. Groups, Literacy and Marital Status.

فئات السن							العدد TOTAL		الجنس Sex	المحلة أو القرية Quarter or Village
50 - 59	40 - 49	30 - 39	20 - 29	10 - 19	5 - 9	أقل من خمس سنوات Less Than 5 Years of Age	أجانب Foreigners	عراقيون Iraqis		
٨٥	١٠٥	٨٥	٨٧	٢٢١	٢١٢	٢٢٢	١٨	١١٠٤	M ذكور	محلة السراي ١
٧٧	١٠٩	١٤٥	١٦٦	٢٤٧	٢٠٩	٢١٧	٢٠	١٢٥٨	F اناث	
١٦٢	٢١٤	٢٣٠	٢٥٣	٤٧٨	٤٢١	٤٤٩	٣٨	٢٣٦٢	T المجموع	
٧٨	١١٢	١١٢	١٠٢	٢٢٤	٢٠٧	٢٠٥	-	١١٢٨	M ذكور	محلة الحسينية ٢
٦٩	١٢٣	١٢٩	١٤٦	٢٥٠	٢٠٣	٢٠٩	-	١٢٣٣	F اناث	
١٤٧	٢٣٥	٢٤١	٢٤٨	٤٧٤	٤١٠	٤١٤	-	٢٣٦١	T المجموع	
٣٦	٦٥	٨٢	٢٧	٤١	٧٤	١٢٠	-	٥٠٨	M ذكور	القرى Villages بدعة احمد ٣
٢٨	٤٨	١٠٣	٦٤	١٠٢	٩٣	١٢٠	-	٦٤٠	F اناث	
٧٤	١١٣	١٨٥	٩١	١٤٣	١٦٧	٢٤٠	-	١١٤٨	T المجموع	
٥٧	١١٩	٨٩	٥١	٩٠	١٥٤	٢٢٢	-	٨٥٧	M ذكور	جويمة ٤
٥٧	٨٧	١٢٢	٩٢	١٨٢	١٩٤	٢٢٤	١	١٠٤٤	F اناث	
١١٤	٢٠٦	٢١١	١٤٣	٢٧٢	٣٤٨	٤٤٦	١	١٩٠١	T المجموع	
٢٩	٤٠	٥٣	٢٧	٤٩	٦٣	١١٧	-	٤٤٨	M ذكور	الرحمانية ٥
٣٢	٣٤	٥٠	٥٧	٧١	٧٠	٩٢	-	٤٧٧	F اناث	
٦١	٧٤	١٠٣	٨٤	١٢٠	١٣٣	٢٠٩	-	٩٢٥	T المجموع	
٤٣	٤٩	٧١	٦٢	٨٣	٨٨	١٣١	-	٥٩٠	M ذكور	الديوانية ٦
٣٦	٦٨	٦٥	٦٨	٩٩	٩٩	١٢٦	-	٦١٨	F اناث	
٧٩	١١٧	١٣٦	١٣٠	١٨٢	١٨٧	٢٥٧	-	١٢٠٨	T المجموع	
٤٩	٩١	١١٥	٦٩	٥٦	١٠٦	١٣٩	-	٧٠٠	M ذكور	ابو حريفة ٧
٤٥	٧٧	١١٥	٨٣	٩٣	١٦٣	١٨٢	-	٨٤٥	F اناث	
٩٤	١٦٨	٢٣٠	١٥٢	١٤٩	٢٦٩	٣٢١	-	١٥٤٥	T المجموع	
٤٥	٦٤	٨٤	٥٧	٥٤	٧٤	٩٨	-	٥٧٣	M ذكور	اراضي حمادي ٨
٤٩	٦٨	٨٢	٧٢	١١١	١٢٣	١١٨	-	٧٠٦	F اناث	
٩٤	١٣٢	١٦٦	١٢٩	١٦٥	١٩٧	٢١٦	-	١٢٧٩	T المجموع	
١٢١	١٩٤	١٥٥	٩١	١٤٧	٢٧٠	٣٣٤	-	١٥١٠	M ذكور	الحرية ٩
٩٧	١٦٣	٢٢٢	١٥٦	٢٩٢	٢٣٢	٣٦٨	-	١٨٧١	F اناث	
٢١٨	٣٥٧	٢٨٧	٢٤٧	٤٣٩	٦٠٢	٧٠٢	-	٣٣٨١	T المجموع	
٣٤٦	٥٤٤	٦٠٨	٣٦٦	٥١٨	٧٧٤	١١٤٨	٢	٤٩٦٢	M ذكور	(٣) مجموعة قرى ١٠
٣٢٦	٤٨٩	٦٥٩	٥١٣	٧١٣	٨٦٤	١٠٢٧	-	٥٢١٠	F اناث	
٦٧٢	١٠٣٣	١٢٦٧	٨٧٩	١٢٣١	١٦٣٨	٢١٧٥	٢	١٠١٧٢	T المجموع	
٨٨٩	١٣٨٣	١٤٥٤	٩٣٩	١٤٩٣	٢٠٢٢	٢٧٤٦	٢٠	١٢٣٨٠	T.M. مجموع الذكور	
٨٢٦	١٢٦٦	١٧٠٢	١٤١٧	٢١٦٠	٢٣٥٠	٢٦٨٣	٢١	١٣٩٠٢	T.F. مجموع الاناث	
١٧١٥	٢٦٤٩	٣١٥٦	٢٣٥٦	٣٦٥٣	٤٣٧٢	٥٤٢٩	٤١	٢٦٢٨٢	G.T. المجموع العام	

(٤) كصيبة ونفوسها (٣٢٣ + ٣٤١) = ٦٦٤
 (٥) عبدالله الصدور ونفوسها (١٤٥ + ١٤٢) = ٢٨٧
 (٦) السراطة ونفوسها (٢٣٨ + ٢٣٧) = ٤٧٥
 (٧) عبدالله بزايز ونفوسها (١١٦ + ١٣٤) = ٢٥٠
 (٨) جبيل ونفوسها (٣٤٤ + ٣٤٩) = ٦٩٣
 (٩) الشماطي ونفوسها (١٥٢ + ١٩٥) = ٣٤٧
 (١٠) الثابتي ونفوسها (١٧٢ + ٢٠٦) = ٣٧٨

١ - لا يشمل الاشخاص الذين يقل سنهم عن خمس سنوات .
 ٢ - لا يشمل الاشخاص الذين يقل سنهم عن عشر سنوات .
 ٣ - ان هذه المجموعة تضم ٢٣ قرية اهمها :
 (١) العزاوية ونفوسها (٢٨٣ + ٢٧٧) = ٥٦٠
 (٢) السويبط ونفوسها (١٦٣ + ١١٣) = ٢٧٦
 (٣) الجوز ونفوسها (٤١٩ + ٤١٠) = ٨٢٩

TABLE No. 1 - Population of Quarters or Villages

MARITAL STATUS (2)				الحالات الزوجية (2)				الامام بالقراءة والكتابة (1)		AGE		
حالات غير مبينة Unknown	مفترقون Separated	مترملون Widowed	مطلقون أو مطلقات Divorced	متزوجون من أربع Married with 4 Wives	متزوجون من ثلاث Married with 3 Wives	متزوجون من اثنتين Married with two Wives	متزوجون بواحدة أو متزوجات Married with one wife	عزب Un- Married	أميون Illiterates	يقراون ويكتبون Literates	مجهولو السن Un- Known	60 فما فوق And Over
-	-	١٢	-	١	٥	٢١	٣١٤	٣٢٥	٥٣٩	٣٥١	-	٨٥
-	١	١٢٦	٨	-	-	-	٤٤٥	٢٧٢	٩٤٨	١١٣	-	١٠٨
-	١	١٣٨	٨	١	٥	٢١	٧٥٩	٥٩٧	١٤٨٧	٤٦٤	-	١٩٣
-	-	٨	٢	١	٨	٢٣	٣٢٣	٣٤١	٦٦٦	٢٥٧	-	٨٨
-	-	١٠٨	٣	-	-	-	٤٠٩	٣٠١	٩٧٩	٤٥	-	١٠٤
-	-	١١٦	٥	١	٨	٢٣	٧٣٢	٦٤٣	١٦٤٥	٣٠٢	-	١٩٢
-	-	١٥	٢	١	٣	٢٣	١٧٧	٩٣	٣٤٩	٣٩	-	٦٣
-	-	٦٢	-	-	-	-	٢٢٤	١٤١	٥١٦	٤	-	٧٢
-	-	٧٧	٢	١	٣	٢٣	٤٠١	٢٣٤	٨٦٥	٤٣	-	١٣٥
-	-	٤	-	-	٤	٣٠	٢٧٧	١٦٦	٥٢٩	١٠٦	-	٧٥
-	-	٧٦	٢	-	-	-	٢٣٥	٢١٤	٨١٩	٢	-	٨٧
-	-	٨٠	٢	-	٤	٣٠	٦١٢	٣٨٠	١٣٤٨	١٠٨	-	١٦٢
-	-	٣	-	-	١	١٢	١٦١	٩١	٢٩٩	٣٢	-	٧٠
-	-	٤١	-	-	-	-	١٦٩	١٠٥	٢٨٥	-	-	٧١
-	-	٤٤	-	-	١	١٢	٢٣٠	١٩٦	٦٨٤	٣٢	-	١٤١
-	-	١٨	-	-	١	٢٤	١٩٩	١٢٩	٤٥٥	٤	-	٦٣
-	-	٦٠	١	-	-	-	٢١٨	١١٤	٤٩٢	-	-	٥٧
-	-	٧٨	١	-	١	٢٤	٤١٧	٢٤٣	٩٤٧	٤	-	١٢٠
-	-	١٣	١	-	٣	٢٢	٢٤٩	١٥٧	٥١٠	٥١	-	٧٥
-	-	٦٧	-	-	-	-	٢٩٣	١٤٠	٦٦٣	-	-	٨٧
-	-	٨٠	١	-	٣	٢٢	٥٤٢	٢٩٧	١١٧٣	٥١	-	١٦٢
-	-	٢١	-	١	٢	٢٢	٢١٨	١٣٦	٤٧٣	٢	-	٩٧
-	-	٥٠	-	-	-	-	٢٥٤	١٦١	٥٨٨	-	-	٨٣
-	-	٧١	-	١	٣	٢٢	٤٧٢	٢٩٧	١٠٦١	٢	-	١٨٠
-	-	٢٧	٢	١	٢	٦٧	٥١٧	٢٨٩	١١١٩	٥٧	-	١٩٨
-	-	١٧٣	٧	-	-	-	٦٤٤	٣٤٧	١٥٠٣	-	-	٢٣١
-	-	٢٠٠	٩	١	٣	٦٧	١١٦١	٦٣٦	٢٦٢٢	٥٧	-	٤٢٩
-	-	٧١	٦	٧	١٨	١٩٦	١٦٥٩	١٠٨٥	٣٦٤٠	١٧٦	-	٦٦٠
-	-	٤٢٣	١٥	-	-	-	١٩٦٦	٦١٥	٤١٨٠	٣	-	٦١٩
-	-	٤٩٤	٢١	٧	١٨	١٩٦	٣٦٣٥	٢٠٠٠	٧٨٢٠	١٧٩	-	١٢٧٩
-	-	١٩٢	١٣	١٢	٤٩	٤٦٠	٤٠٩٤	٢٨١٢	٨٥٧٩	١٠٧٥	-	١٤٧٤
-	١	١١٨٦	٣٦	-	-	-	٤٩٥٧	٢٧١٠	١١٠٧٣	١٦٧	-	١٥١٩
-	١	١٣٧٨	٤٩	١٢	٤٩	٤٦٠	٩٠٥١	٥٥٢٢	١٩٦٥٢	١٢٤٢	-	٢٩٩٣

1. People under five years of age excluded.

2. People under ten years of age excluded.

3. This group includes 23 villages 18 of which with a population of more than 200 persons and the rest are of less than 200 persons.

(١١) زينتري ونفوسها (٤٢٢ + ٤٢٠) = ٨٤٢

(١٢) جزيرة النزاع ونفوسها (١٨٧ + ١٩٢) = ٣٧٩

(١٥) جزيرة ملاحسان ونفوسها (٤٠٣ + ٤٥٢) = ٨٥٥

(١٤) المجيدية ونفوسها (٢٢٣ + ٢٥٨) = ٤٨١

(١٥) جزيرة ملاحسان ونفوسها (٤٠٣ + ٤٥٢) = ٨٥٥

(١٦) عكير ونفوسها (١٥٦ + ١٢٨) = ٢٩٤

(١٧) الكطية ونفوسها (١٢٣ + ٨٢٢) = ٩٤٥

(١٨) جزيرة الضياعي ونفوسها (٤١٢ + ٣٦٥) = ٧٧٧

الجدول الاول - عدد سكان كل محلة او قرية حسب

By Age. Groups, Literacy and Marital Status.

فئات السن							TOTAL العدد		الجنس Sex.	المحلة أو القرية Quarter or Village.
50 - 59	40 - 49	30 - 39	20 - 29	10 - 19	5 - 9	أقل من خمس سنوات Less Than 5 Years of Age	اجانب Foreigners	عراقيون Iraqis.		
٢٠	٣٥	٦٤	٧٢	٥٩	٦٤	٨٦	-	٤١٥	M ذكور	مركز الناحية (الزبيدية) - ١
١٠	١٩	٤٨	٤٢	٧٤	٥٥	٥٦	-	٣٣٢	F اناث	
٣٠	٥٤	١١٢	١١٤	١٣٣	١١٩	١٤٢	-	٧٤٧	T المجموع	
٣٤	٨٤	٧١	٣٥	٦٨	٩٨	٢١٦	-	٦٩٤	M ذكور	القرى Villages الشحيمة - ٢
٥٧	٥٩	٧٢	٧٢	٨٣	١٠٩	١٦٣	-	٧٠٧	F اناث	
٩١	١٤٣	١٤٣	١٠٧	١٥١	٢٠٧	٣٧٩	-	١٤٠١	T المجموع	
٢٥	٤٤	٥٠	٣٨	٦٧	١٠١	١٢٣	-	٥١٥	M ذكور	بريخ - ٣
٢٥	٣٧	٧٠	٥١	٧٥	٦٧	٩٩	-	٤٨٣	F اناث	
٥٠	٨١	١٢٠	٨٩	١٤٢	١٦٨	٢٢٢	-	٩٩٨	T المجموع	
٢٧	٨٢	٧٠	٣٣	٥٤	٩٥	١٨٣	-	٦١٦	M ذكور	أم ستيم الشرقية والغربية - ٤
٤٤	٦٣	٧٨	٦٧	٧٤	١١٣	١٨٣	-	٧١٠	F اناث	
٧١	١٤٥	١٤٨	١٠٠	١٢٨	٢٠٨	٣٦٦	-	١٣٢٦	T المجموع	
٣٤	٥٤	٥٩	١٩	٣١	٦٨	١١٠	-	٤٢٤	M ذكور	شهران - ٥
٣١	٤٠	٥٩	٣٣	٥٣	٨١	١١٤	-	٤٦٢	F اناث	
٦٥	٩٤	١١٨	٥٢	٨٤	١٤٩	٢٢٤	-	٨٨٦	T المجموع	
١٦٦	٢٨٩	٢٧٦	١٧٤	٢٠٦	٣٤٠	٥٤٨	-	٢٢٩٤	M ذكور	مجموعة قرى (٣) - ٦
١٣٤	٢٥٣	٢٦٠	٢٤٣	٢٦٩	٤١٤	٥٥٤	-	٢٦٣٥	F اناث	
٣٠٠	٥٤٢	٦٣٦	٤١٧	٥٧٥	٧٥٤	١١٠٢	-	٤٩٢٩	T المجموع	
٣٠٦	٥٨٨	٥٩٠	٣٧١	٤٨٥	٧٦٦	١٢٦٦	-	٤٩٥٨	T. M. مجموع الذكور	
٣٠١	٤٧١	٦٨٧	٥٠٨	٧٢٨	٨٣٩	١١٦٩	-	٥٣٢٩	T. F. مجموع الاناث	
٦٠٧	١٠٥٩	١٢٧٧	٨٧٩	١٢١٣	١٦٠٥	٢٤٣٥	-	١٠٢٨٧	G. T. المجموع العام	

- (٤) الطويل الشرقي ونفوسها (ذ ١٢٢ + ث ١٢٩) = ٢٥١
(٥) الجدول ونفوسها (ذ ٢٥٨ + ث ٢٧١) = ٥٢٩
(٦) الطويل الغربي ونفوسها (ذ ١٣١ + ث ١٥٢) = ٢٨٣
(٧) الطويل الاوسط ونفوسها (ذ ٢٢٥ + ث ٢٤٩) = ٤٧٤
(٨) سيسبانه الشرقي ونفوسها (ذ ٣٧٧ + ث ٤٣٦) = ٨١٣
(٩) الكنيوية ونفوسها (ذ ٢٥٧ + ث ٢٥٣) = ٥١٠

- ١ - لا يشمل الاشخاص الذين يقل سنهم عن خمس سنوات
٢ - لا يشمل الاشخاص الذين يقل سنهم عن عشر سنوات
٣ - ان هذه المجموعة تضم ٩ قرية اهمها :
(١) الغبيش ونفوسها (ذ ٣٨٦ + ث ٤٩٢) = ٨٧٨
(٢) حضيمة ونفوسها (ذ ٢٥٠ + ث ٣١٠) = ٥٦٠
(٣) الرجبية ونفوسها (ذ ٢٨٨ + ث ٣٤٣) = ٦٣١

TABLE No. 1 — Population of Quarters or Villages

MARITAL STATUS (2)				الحالات الزوجية (٢)				الامام بالقراءة والكتابة (١) LITERACY (١)		AGE		
حالات غير مبينة Unknown	مفترقون Separ- ated	مترملون Widow- ed	مطلقون او مطلقات Divorced	متزوجون من اربع Married with 4 Wives	متزوجون من ثلاث Married with 3 Wives	متزوجون من اثنتين Married with two Wives	متزوجون بواحدة او متزوجات Married with (one wife)	عزب Un- Married	اميون Illiterates	يقرأون ويكتبون Literates	مجهولو السن Un- Known	٦٠ فما فوق 60 And Over
-	-	١	-	-	٢	١٠	١٢٩	١٢٣	١٥٠	١٧٩	-	١٥
-	-	٣٤	٢	-	-	-	١١٣	٧٢	٢٧١	٥	-	٢٨
-	-	٣٥	٢	-	٢	١٠	٢٤٢	١٩٥	٤٢١	١٨٤	-	٤٣
-	-	١٠	-	١	٢	١٣	٢٠١	١٥٣	٤٦٨	١٠	-	٨٨
-	-	٦٦	٥	-	-	-	٢٤٢	١٢٢	٥٤٤	-	-	٩٢
-	-	٧٦	٥	١	٢	١٣	٤٤٣	٢٧٥	١٠١٢	١٠	-	١٨٠
-	-	١٠	-	-	١	١٣	١٦٠	١٠٧	٣٨١	١١	-	٦٧
-	-	٤٤	-	-	-	-	١٧٧	٩٦	٣٨٤	-	-	٥٩
-	-	٥٤	-	-	١	١٣	٣٣٧	٢٠٣	٧٦٥	١١	-	١٢٦
-	-	٣	-	١	٣	٣٠	٢٠٧	٩٤	٤١٩	١٤	-	٧٢
-	-	٦٠	٣	-	-	-	٢٧٥	٧٦	٥٢٥	٢	-	٨٨
-	-	٦٣	٣	١	٣	٣٠	٤٨٢	١٧٠	٩٤٤	١٦	-	١٦٠
-	-	٧	-	١	١	١٥	١٢٩	٩٣	٣٠٠	١٤	-	٤٩
-	١	٤٣	٣	-	-	-	١٥٤	٦٦	٣٤٨	-	-	٥١
-	١	٥٠	٣	١	١	١٥	٢٨٣	١٥٩	٦٤٨	١٤	-	١٠٠
-	-	٥٨	٢	١	١٤	٨٨	٧٦٥	٤٧٨	١٦٧٥	٧١	-	٢٩٥
-	٢	٢١٧	٤	-	-	-	٩٦٤	٤٨٠	٢٠٨١	-	-	٣٠٨
-	٢	٢٧٥	٦	١	١٤	٨٨	١٧٢٩	٩٥٨	٣٧٥٦	٧١	-	٦٠٣
-	-	٨٩	٢	٤	٢٣	١٦٩	١٥٩١	١٠٤٨	٣٣٩٣	٢٩٩	-	٥٨٦
-	٣	٤٦٤	١٧	-	-	-	١٩٢٥	٩١٢	٤١٥٣	٧	-	٦٢٦
-	٣	٥٥٣	١٩	٤	٢٣	١٦٩	٣٥١٦	١٩٦٠	٧٥٤٦	٣٠٦	-	١٢١٢

1. People under five years of age excluded.
2. People under ten years of age excluded.
3. This group includes 9 villages.

الجدول الاول - عدد سكان كل محلة او قرية حسب
By Age Groups, Literacy and Marital Status.

GROUPS فئات السن							TOTAL العدد		الجنس Sex	المحلة او القرية Quarter or Village
٥٩ - ٥٠ 50 - 59	٤٩ - ٤٠ 40 - 49	٣٩ - ٣٠ 30 - 39	٢٩ - ٢٠ 20 - 29	١٩ - ١٠ 10 - 19	٩ - ٥ 5 - 9	أقل من خمس سنوات Less Than 5 Years of Age	اجانب Foreigners	عراقيون Iraqis		
٤٢	٧٧	٧٥	٥٣	١٠٦	١٢٨	١٢٩	-	٦٦٠	M ذكور	محلة السراى ١
٤١	٧٤	٩١	٧٦	١٥٤	١٣٠	١٤٣	-	٧٦٠	F اناث	
٨٣	١٥١	١٦٦	١٢٩	٢٦٠	٢٥٨	٢٧٢	-	١٤٢٠	T المجموع	
٤٠	٦٩	٧١	٥٨	١١٧	١١٦	١٣٧	٩	٦٤٢	M ذكور	محلة السعدونية ٢
٣٧	٧٠	٧٩	٨٤	١١٣	١٢٥	١١٦	١٣	٦٦٠	F اناث	
٧٧	١٣٩	١٥٠	١٤٢	٢٣٠	٢٤١	٢٥٣	٢٢	١٣٠٢	T المجموع	
٢١	٦٣	٦١	٥٠	٧٩	١٠٣	١٠١	-	٥٦١	M ذكور	القرى Villages ٣
٣١	٤٥	٧٦	٦٤	٧٥	٧٨	١١٣	-	٥٥٠	F اناث	
٥٢	١٠٨	١٣٧	١١٤	١٥٤	١٨١	٢١٤	-	١١١١	T المجموع	
٥٤	١٠٠	٩٣	٣٩	٧٤	١٠٦	٢٠٨	-	٧٨٤	M ذكور	شطيف الغربي ٤
٤٦	٨٥	١١١	٦٦	١١٠	١٥١	١٥٣	-	٨٢٩	F اناث	
١٠٠	١٨٥	٢٠٤	١٠٥	١٨٤	٢٥٧	٣٦١	-	١٦١٣	T المجموع	
٣٦	٧٥	٧٠	٥١	٧٧	١٠٥	١٣٤	١	٦٢٢	M ذكور	البريضية ٥
٢٨	٦٧	٨٠	٤٩	٩٢	٩٧	١٢٦	-	٦١٨	F اناث	
٧٤	١٤٢	١٥٠	١٠٠	١٦٩	٢٠٢	٢٦٠	١	١٢٤٠	T المجموع	
٤٥	٧١	٧٣	٤٩	٥٦	١٠٢	١٠٢	-	٥٦٤	M ذكور	القطينة الشرقية ٦
٣٩	٥٧	٦٩	٦٠	٨٠	١٠٥	١٢٢	-	٥٩٩	F اناث	
٨٤	١٢٨	١٤٢	١٠٩	١٣٦	٢٠٧	٢٢٤	-	١١٦٣	T المجموع	
٢٧	٨٠	٨٠	٣٢	٣٦	٧٩	١٣٨	-	٥٣٠	M ذكور	شطيف الشرقي ٧
٣٦	٤٦	٩١	٥٢	٨٥	٩٢	١١٣	-	٥٨٢	F اناث	
٦٣	١٢٦	١٧١	٨٤	١٢١	١٧١	٢٥١	-	١١١٢	T المجموع	
٢٧	٤٢	٦٨	٤٠	٥١	٦٤	٩٥	-	٤٥١	M ذكور	ارويبية ٨
٣١	٤٣	٥٤	٥٦	٥٦	٨٣	١٠٠	-	٤٨٦	F اناث	
٥٨	٨٥	١٢٢	٩٦	١٠٧	١٤٧	١٩٥	-	٩٣٧	T المجموع	
٧١	٧٧	١٠٦	٧١	١١٢	١٥٦	٢٢٨	-	٩٣٠	M ذكور	داورى الغربي ٩
٧٤	٩٧	١٣١	٨٦	١٦٧	١٦٢	٢٠٥	-	١٠٢٠	F اناث	
١٤٥	١٧٤	٢٣٧	١٥٧	٢٧٩	٣١٨	٤٣٣	-	١٩٥٠	T المجموع	

- ١ - لا يشمل الاشخاص الذين يقل سنهم عن خمس سنوات .
٢ - لا يشمل الاشخاص الذين يقل سنهم عن عشر سنوات .

TABLE No. 1 - Population of Quarters or Villages

MARITAL STATUS (2)								الامام بالقراءة والكتابة (1) LITERACY (1)		AGE		
حالات غير مبينة Unknown	مفترقون Separated	مترملون Widow- ed	مطلقون او مطلقات Divorced	متزوجون من اربع Married with 4 Wives	متزوجون من ثلاث Married with 3 Wives	متزوجون من اثنتين Married with two Wives	متزوجون بواحدة او متزوجات Married with (one wife)	عزب Un- Married	اميون Illiterates	يقراون ويكتبون Literates	مجهولو السن Un- Known	60 فما فوق 60 and Over
-	-	١٤	١	-	٢	١٠	٣١٤	٦٢	٣٤٣	١٨٨	-	٥٠
-	-	٧١	٣	-	-	-	٢٥٦	١٥٧	٥٤٧	٧٠	-	٥١
-	-	٨٥	٤	-	٢	١٠	٥٧٠	٢١٩	٨٩٠	٢٥٨	-	١٠١
-	-	٢	١	-	-	١٣	٢٠٤	١٧٨	٣٧٧	١٢٧	-	٤٣
-	-	٦١	٥	-	-	-	٢٤٧	١١٩	٥٠٦	٥١	-	٤٩
-	-	٦٣	٦	-	-	١٣	٤٥١	٢٩٧	٨٨٣	١٨٨	-	٩٢
-	-	٢٠	-	-	٢	١٦	١٦١	١٥٧	٤٤٨	١٢	-	٨٣
-	-	٥	-	-	-	-	٢٥٣	١٠١	٤٣٧	-	-	٦٨
-	-	٢٥	-	-	٣	١٦	٤١٤	٢٥٨	٨٨٥	١٢	-	١٥١
-	-	١٣	-	-	-	٧	٢٩٦	١٥٤	٥٦٨	٨	-	١١٠
-	-	٦٨	-	-	-	-	٣١٩	١٣٨	٦٧٦	-	-	١٠٧
-	-	٨١	-	-	-	٧	٦١٥	٢٩٢	١٣٤٤	٨	-	٢١٧
-	-	٤	-	-	٢	١٢	٢٠٦	١٦٠	٤٧٦	١٣	-	٧٥
-	-	٣٢	-	-	-	-	٢٥٧	١٠٦	٤٩٢	-	-	٦٩
-	-	٣٦	-	-	٢	١٢	٤٦٣	٢٦٦	٩٦٨	١٣	-	١٤٤
-	-	١٥	-	١	٢	١٠	١٩٣	١٣٩	٤٥٩	٣	-	٦٦
-	-	٤١	-	-	-	-	٢٣١	١٠٠	٤٧٥	٢	-	٦٧
-	-	٥٦	-	١	٢	١٠	٤٢٤	٢٣٩	٩٣٤	٥	-	١٣٣
-	-	١٨	-	-	١	٨	١٩٥	٩١	٣٨٥	٧	-	٥٨
-	-	٥٠	-	-	-	-	٢٢١	١٠٦	٤٦٩	-	-	٦٧
-	-	٦٨	-	-	١	٨	٤١٦	١٩٧	٨٥٤	٧	-	١٢٥
-	-	١٤	-	-	-	١٠	١٦٠	١٠٨	٣٤٠	١٦	-	٦٤
-	-	٥٩	١	-	-	-	١٧٢	٧١	٣٨٦	-	-	٦٣
-	-	٧٣	١	-	-	١٠	٣٣٢	١٧٩	٧٢٦	١٦	-	١٢٧
-	-	١٨	١	-	-	٢٢	٣٠٨	١٩٧	٦٥٢	٥٠	-	١٠٩
-	-	٩٨	-	-	-	-	٣٥٢	٢٠٣	٨١٤	١	-	٩٨
-	-	١١٦	١	-	-	٢٢	٦٦٠	٤٠٠	١٤٦٦	٥١	-	٢٠٧

1. People under five years of age excluded.

2. People under ten years of age excluded.

تتمة الجدول الاول - عدد سكان كل محلة أو قرية حسب

By Age. Groups, Literacy and Marital Status.

فئات السن							TOTAL العدد		الجنس Sex	المحلة أو القرية Quarter or Village.	
GROUPS	٥٩ - ٥٠ 50 - 59	٤٩ - ٤٠ 40 - 49	٣٩ - ٣٠ 30 - 39	٢٩ - ٢٠ 20 - 29	١٩ - ١٠ 10 - 19	٩ - ٥ 5 - 9	اقل من خمس سنوات Less Than 5 Years of Age	اجانب Foreigners			عراقيون Iraqis
٥٣	٨٨	٧٥	٥١	٧٣	٨٦	١٣٣		-	٦١٩	M ذكور	شاعورة ١٠
٤١	٧٧	٩٢	٧٢	١٠٩	١٠٠	١١٩		-	٦٧٢	F اناث	
٩٤	١٦٥	١٦٧	١٢٣	١٨٢	١٨٦	٢٥٢		-	١٢٩١	T المجموع	
٣٣	٧٩	٧٨	٧٨	٦٩	١٠٥	١٥٧		-	٦٧٩	M ذكور	دبونى ١١
٥٠	٧٨	٩١	٧٨	١١١	٩٤	١٣٧		-	٧٢٨	F اناث	
٨٣	١٥٧	١٦٩	١٥٦	١٨٠	١٩٩	٢٩٤		-	١٤٠٧	T المجموع	
٢٧٦	٤٣٤	٤٤٩	٣٨٩	٤٢٧	٥١٣	٩٤٥		-	٣٨٦٤	M ذكور	(٣) مجموعة قرى ١٢
٢٣٦	٣٤٤	٤٩٠	٤١٦	٤٨٠	٦١٦	٧٧٧		-	٣٧٨١	F اناث	
٥١٢	٧٧٨	٩٣٩	٨٠٥	٩٠٧	١١٢٩	١٧٢٢		-	٧٦٤٥	T المجموع	
٧٢٥	١٢٥٥	١٢٩٩	٩٦١	١٢٧٧	١٦٦٣	٢٥٠٧		١٠	١٠٩٠٦	T. M. مجموع الذكور	
٧٠٠	١٠٨٣	١٤٥٥	١١٥٩	١٦٣٢	١٨٣٣	٢٢٢٤		١٣	١١٢٨٥	T. F. مجموع الاناث	
١٤٢٥	٢٣٣٨	٢٧٥٤	٢١٢٠	٢٩٠٩	٣٤٩٦	٤٧٣١		٢٣	٢٢١٩١	G. T. المجموع العام	

- (٧) الرواد ونفوسها (ذ ١٦٢ + ث ١٥٢) = ٣١٤
 (٨) العشار ونفوسها (ذ ١٢٣ + ث ٢٢٧) = ٣٥٠
 (٩) دير الاعلى ونفوسها (ذ ١٨١ + ث ١٨٧) = ٣٦٨
 (١٠) دير الاوسط ونفوسها (ذ ٣٥٢ + ث ٣٣١) = ٦٨٣
 (١١) دير الادنى ونفوسها (ذ ١٩٥ + ث ١٩٩) = ٣٩٤
 (١٢) الحاجية الشرقية ونفوسها (ذ ١٩٣ + ث ١٩٩) = ٣٩٢
 (١٣) همينية ونفوسها (ذ ٢٣٣ + ث ٢٧٥) = ٥٠٨
 (١٤) داروى الشرقى ونفوسها (ذ ٢٧٩ + ث ٢٧٠) = ٥٤٩
 (١٥) كود الهاشمى ونفوسها (ذ ٣٢٦ + ث ٩٣) = ٤١٩

- ١ - لا يشمل الاشخاص الذين يقل سنهم عن خمس سنوات .
 ٢ - لا يشمل الاشخاص الذين يقل سنهم عن عشر سنوات .
 ٣ - ان هذه المجموعة تضم ١٨ قرية أهمها :
 (١) قلعة شكري ونفوسها (ذ ١٣٠ + ث ١٠٩) = ٢٣٩
 (٢) الرشيدية ونفوسها (ذ ١٩٣ + ث ٢٢١) = ٤١٤
 (٣) دانير ونفوسها (ذ ٢٧٣ + ث ٢٥٦) = ٥٢٩
 (٤) الحضرية ونفوسها (ذ ٢٧٨ + ث ٢٦٧) = ٥٤٥
 (٥) زوية الزرع ونفوسها (ذ ٤١١ + ث ٤٢١) = ٨٣٢
 (٦) زلجة ونفوسها (ذ ٣٣٥ + ث ٣٦٦) = ٧٠١

TABLE No. 1 - (Continued) Population of Quarters or Villages

MARITAL STATUS (2)				الحالات الزوجية (٢)					الامام بالقراءة والكتابة (١) LITERACY (1)		AGE	
حالات غير مبينة Unknown	مفترقون Separated	مترملون Widow- ed	مطلقون او مطلقات Divorced	متزوجون من اربع Married with 4 Wives	متزوجون من ثلاث Married with 3 Wives	متزوجون من اثنتين Married with two Wives	متزوجون بواحدة او متزوجات Married with (one wife)	عزب Un- Married	اميون Illiterates	يقراون ويكتبون Literates	مجهولو السن Un- Known	٦٠ فما فوق 60 and Over
-	-	١٤	-	-	٢	١٢	٢١٤	١٥٨	٤٦٨	١٨	-	٦٠
-	-	٦٨	-	-	-	-	٢٥٠	١٣٥	٥٥٣	-	-	٦٢
-	-	٨٢	-	-	٢	١٢	٤٦٤	٢٩٣	١٠٢١	١٨	-	١٢٢
-	-	٢٠	١	-	-	١٢	٢٢٦	١٥٨	٥١٢	١٠	-	٨٠
-	-	٨٨	٧	-	-	-	٢٦٩	١٣٣	٥٩١	-	-	٨٩
-	-	١٠٨	٨	-	-	١٢	٤٩٥	٢٩١	١١٠٣	١٠	-	١٦٩
-	-	٨٢	٨	١	٦	٦٠	١٣٨١	٨٧٨	٢٧٣٥	١٨٤	-	٤٣١
-	-	٣٨٠	١٣	-	-	-	١٣٦٤	٦٣١	٣٠٠١	٣	-	٤٢٢
-	-	٤٦٢	٢١	١	٦	٦٠	٢٧٤٥	١٤٩٩	٥٧٣٦	١٨٧	-	٨٥٣
-	-	٢٣٤	١٢	٢	١٨	١٩٢	٣٨٥٨	٢٤٣٠	٧٧٦٣	٦٤٦	-	١٢٢٩
-	-	١٠٢١	٢٩	-	-	-	٤١٩١	٢٠٠٠	٨٩٤٧	١٢٧	-	١٢١٢
-	-	١٢٥٥	٤١	٢	١٨	١٩٢	٦٣٠٧	٤٤٣٠	١٦٧١٠	٧٧٣	-	١٢٤١

1. People under five years of age excluded.
2. People under ten years of age excluded.
3. This group includes 18 villages 15 of which with a population of more than 200 persons and the rest are of less than 200 persons.

دور، قصور and buildings	العاهات Infirmities										العدد Total		الجنس Sex.	المحلة أو القرية Quarter or Village.
	عدد العائلات Number of families	المتنوعات Miscellaneous	ذو أكثر من عاهة Having more than one infirmity	مطروح احد الاطراف او جزء منها او اعرج او اعطس Lame and Helpless	مشلول الجسم او احد الاطراف او مقعد Totaly or partially paralyzed	مجنون او معنوه Insane and feeble Minded	أعمور Blind of one eye	أبكم Dumb	أعمى Totally Blind	أصم Deaf	أجانب Foreigners	عراقيون Iraqis		
٤٤٤	٥	٦	١	١	١	١٥	١	٦	١	١٨	١١٠٤	M ذكور	محلة السراي	
	٦	١	١	١	١	٦	١	٢	١	٢٠	١٢٥٨	F اناث		
	١١	٧	١	١	١	١٨	١	٨	١	٤٨	٢٢٦٢	T المجموع		
٤٢٠	٨	٦	١	١	١	٢٠	٢	٢	٦	-	١١٢٨	M ذكور	محلة الحسينية	
	٢	٣	١	٢	١	٧	١	١٠	١	-	١٢٢٣	F اناث		
	١٠	١٠	١	٤	٣	٢٧	٢	١٢	٤	-	٢٣٦١	T المجموع		
٥	-	٢	١	١	١	٨	١	٧	١	-	٥٠٨	M ذكور	القرى Villages	
	-	٨	١	١	١	٥	١	٨	١	-	٦٤٠	F اناث	بدعة احمد	
	-	١٠	١	١	١	١٣	١	١٥	١	-	١١٤٨	T المجموع		
١٢٤	١	٨	٢	٢	١	١٠	٢	٤	٢	-	٨٥٧	M ذكور	جويمة	
	١	١	١	١	١	١	١	٧	١	١	١٠٤٤	F اناث		
	٢	٩	٢	٢	١	١١	٢	١١	٣	١	١٩٠١	T المجموع		
١	١	٤	١	١	١	٢	١	٦	٢	-	٤٤٨	M ذكور	الرحمانية	
	١	١	١	١	١	١	١	٩	١	-	٤٧٧	F اناث		
	٢	٥	١	١	١	٣	١	١٥	٣	-	٩٢٥	T المجموع		
١	٥	٤	١	١	١	٥	١	٢	١	-	٥٩٠	M ذكور	الديوانية	
	١	١	١	١	١	٢	١	٦	١	-	٦١٨	F اناث		
	٦	٤	١	١	١	٨	١	٨	١	-	١٢٠٨	T المجموع		
١	١	٥	١	٧	١	٦	١	٣	٢	-	٧٠٠	M ذكور	ابو حرمة	
	-	٢	١	٥	١	٢	١	٢	١	-	٨٤٥	F اناث		
	١	٧	١	١٢	١	٨	١	٦	٣	-	١٥٤٥	T المجموع		
١	-	٦	١	١	١	٩	١	٨	٤	-	٥٧٣	M ذكور	اراضي حمادي	
	-	٢	١	١	١	١	١	٣	١	-	٧٠٦	F اناث		
	-	٨	١	١	٢	٩	١	١١	٤	-	١٢٧٩	T المجموع		
٢	٢	١٧	٢	١٠	١	١٩	٤	١٠	٩	-	١٥١٠	M ذكور	الحرية	
	١	٧	٤	١٧	١	١١	١	١٦	٣	-	١٨٧١	F اناث		
	٢	٢٤	٧	٢٧	١	٣٠	٥	٢٦	١٢	-	٣٣٨١	T المجموع		
٣٣	١٩	٥٥	١١	٢٢	٣	٦٩	١٣	٤١	٨	٢	٤٩٦٢	M ذكور	(١) مجموعة قرى	
	٥	١١	٤	١٦	٤	٤١	٧	٧٤	٥	-	٥٢١٠	F اناث		
	٢٤	٦٦	١٥	٣٨	٧	١١٠	٢٠	١١٥	١٣	٢	١٠١٧٢	T المجموع		
١٠٣٠	٤٦	١١٣	٢١	٤٥	٩	١٦٣	٢٣	٨٩	٣٣	٢٠	١٢٣٨٠	T.M. مجموع الذكور		
	١١	٣٧	٨	٤٢	٧	٧٤	٩	١٣٨	١٠	٢١	١٣٩٠٢	T.F. مجموع الاناث		
	٥٩	١٥٠	٢٩	٨٧	١٦	٢٣٧	٣٢	٢٢٧	٤٣	٤١	٢٦٢٨٢	G.T. المجموع العام		

(٦) السراطة ونفوسها (ذ ٢٣٧ + ث ٢٣٨) = ٤٧٥
 (٧) عبدالله البزاز ونفوسها (ذ ١١٦ + ث ١٣٤) = ٢٥٠
 (٨) جبيل ونفوسها (ذ ٣٤٤ + ث ٣٤٩) = ٦٩٣
 (٩) الشماطي ونفوسها (ذ ١٥٢ + ث ١٩٥) = ٣٤٧
 (١٠) الثابتي ونفوسها (ذ ١٧٢ + ث ٢٠٦) = ٣٧٨
 (١١) زينتري ونفوسها (ذ ٤٢٠ + ث ٤٢٢) = ٨٤٢

١ - ان هذه المجموعة تضم ٢٣ قرية أهمها :
 (١) العزاوية ونفوسها (ذ ٢٨٣ + ث ٢٧٧) = ٥٦٠
 (٢) السوييط ونفوسها (ذ ١٦٣ + ث ١١٣) = ٢٧٦
 (٣) الجوز ونفوسها (ذ ٤١٩ + ث ٤١٠) = ٨٢٩
 (٤) كصيبة ونفوسها (ذ ٣٤١ + ث ٢٢٣) = ٦٧٤
 (٥) عبدالله الصدور ونفوسها (ذ ١٤٢ + ث ١٤٥) = ٢٨٧

TABLE No. 2 - Classification of Population

وسائل النقل البرية والمائية Means of transportation	المدارس Schools	المؤسسات الدينية Religious Institutions	المؤسسات الاهلية Public Institutions	المؤسسات الحكومية Government Institutions	اكواخ ، صرائف جراديف ، دعات ، بناكل خيم ، بيوت شعر ، خرائب Huts ets.		الدور الماهولة باكثر من عائلة واحدة Multi-family houses*			دور لين Mud-houses		عمارات Houses
					عدد النفوس Number of persons	عدد العائلات Number of families	عدد النفوس Number of persons	عدد العائلات Number of families	عدد المساكن Number of houses	عدد النفوس Number of persons	عدد العائلات Number of families	عدد النفوس Number of persons
-	-	5	3	2	10		118			-		983
-	-	-	1	-	5		135			-		1137
-	-	5	5	2	15	4	253	56	21	-	-	2120
-	-	1	6	23	278		38			-		759
-	-	-	6	-	265		40			-		919
-	-	1	11	23	533	92	78	30	6	-	-	1678
-	-	-	-	-	481		15			-		12
-	-	-	-	-	602		22			-		16
-	-	-	-	-	1083	234	37	10	4	-	-	28
-	-	-	-	-	553		5			-		299
-	-	-	-	-	622		12			-		391
-	-	-	-	-	1195	277	17	2	1	-	-	690
-	-	-	-	-	448		-			-		-
-	-	-	-	-	477		-			-		-
-	-	-	-	-	925	-	-			-		-
20	-	-	-	-	565		-			-		5
-	-	-	-	-	612		-			-		5
20	-	-	-	-	1178	267	-			-		10
-	-	-	-	-	700		-			-		-
-	-	-	-	-	845		-			-		-
-	-	-	-	-	1545	386	-			-		-
-	-	-	-	-	573		-			-		-
-	-	-	-	-	706		-			-		-
-	-	-	-	-	1279	301	-			-		-
-	-	-	29	-	1287		-			86		8
-	-	-	-	-	1747		-			116		8
-	-	-	29	-	3334	750	-			202	53	16
3	-	-	22	-	4875		9			-		53
-	-	-	-	-	5134		12			-		64
3	-	-	23	-	10009	2372	21	6	3	-	-	117
24	-	6	65	45	9870		185			86		2119
-	-	-	10	-	11026		221			116		2540
24	-	6	75	45	20906	4683	406	104	35	202	53	4659

* This Corresponds to tenements.

1. This group includes 23 villages 18 of which with a population of more than 200 persons and the rest are of less than 200 persons.

(18) جزيرة الضياعي ونفوسها (ذ 365 + ث 412) = 777

(12) جزيرة النزاع ونفوسها (ذ 187 + ث 192) = 379

(13) الجبشيات ونفوسها (ذ 273 + ث 455) = 828

(14) المجيدية ونفوسها (ذ 258 + ث 223) = 481

(15) جزيرة ملا حسان ونفوسها (ذ 403 + ث 452) = 855

(16) عكير ونفوسها (ذ 128 + ث 156) = 284

(17) الكطية ونفوسها (ذ 82 + ث 133) = 215

الجدول الثاني - تصنيف السكان

by Infirmities and Type of Residence

دور، قصور and buildings	العاهات Infirmities										العدد Total		المحلة أو القرية Quarter or Village.	الجنس Sex.	
	عدد العائلات Number of families	المتنوعات Miscellaneous	ذو أكثر من عاهة Having more than one infirmity	Lame and Helpless	مقطع أحد الأطراف أو جزء منها أو أعمى أو اعرج أو اعرج أو اعرج أو اعرج	Totally or partially paralyzed	مشلول الجسم أو أحد الأطراف أو مقعد	مجنون أو معتوه Insane and feeble Minded	أعمى Blind of one eye	أبكم Dumb	أعمى Totally Blind	أصم Deaf			أجانب Foreigners
١١١	-	-	٦	٦	١	١	١	١	١	١	-	-	٤١٥	M ذكور	مركز الناحية (الزبيدية)
	-	-	١	١	١	١	١	١	١	١	-	-	٣٣٢	F اناث	
	-	-	٦	٦	٢	٢	٢	٢	٢	٢	-	-	٧٤٧	T المجموع	
٩٥	-	-	٦	١١	١	١	١	١٠	١	١	٥	-	٦٩٤	M ذكور	القرى Villages
	-	-	٦	٥	١	١	١	٥	١	١	-	-	٧٠٧	F اناث	
	-	-	٦	١١	٥	٥	٥	١٥	١	١	٥	-	١٤٠١	T المجموع	المشحيمة
٤٩	-	-	-	٨	١	١	١	١٠	١	١	١	-	٥١٥	M ذكور	بربيخ
	-	-	-	٦	-	-	-	٤	١	٢	-	-	٤٨٣	F اناث	
	-	-	-	١٠	١	١	١	٢٤	٢	٧	١	-	٩٩٨	T المجموع	
٤٢	٤	-	-	٥	١	١	١	٧	-	-	٢	-	٦١٦	M ذكور	أم ستميم الشرقية والغربية
	١	-	-	-	-	-	-	١	-	٢	-	-	٧١٠	F اناث	
	٥	-	-	٥	١	١	١	٨	-	٢	٢	-	١٣٢٦	T المجموع	
٢٠	-	-	-	٦	-	-	-	٦	-	٢	-	-	٤٢٤	M ذكور	شهران
	-	-	-	-	-	-	-	٦	١	٢	-	-	٤٦٢	F اناث	
	٦	-	-	٦	١	١	١	٨	١	٤	٣	-	٨٨٦	T المجموع	
١١٢	٢٩	-	-	-	٢	-	-	١٣	-	٨	-	-	٢٢٩٤	M ذكور	(١) مجموعة قرى
	-	-	-	٧	٦	-	-	٢٤	١	٢٨	١	-	٢٦٣٥	F اناث	
	٢٩	-	-	٧	٨	-	-	٣٧	١	٣٦	١	-	٤٩٢٩	T المجموع	
٤٢٩	٣٧	٦	٦	٣٧	٩	٣	٣	٤٧	٣	١٩	١١	-	٤٩٥٨	T.M. مجموع الذكور	
	١	-	-	٣٤	٨	-	-	٣٨	٤	٤١	١	-	٥٣٢٩	T.F. مجموع الاناث	
	٣٨	٦	٦	١٥	١٧	٣	٣	٨٥	٧	٦٠	١٢	-	١٠٢٨٧	G.T. المجموع العام	

١ - ان هذه المجموعة تضم ٩ قرية أهمها :

- (١) الفبيش ونفوسها (ذ ٣٨٦ + ث ٤٩٢) = ٨٧٨
- (٢) حضية ونفوسها (ذ ٢٥٠ + ث ٣١٠) = ٥٦٠
- (٣) الرجبية ونفوسها (ذ ٢٨٨ + ث ٣٤٣) = ٦٣١
- (٤) الطويل الشرقي ونفوسها (ذ ١٢٢ + ث ١٢٩) = ٢٥١
- (٥) الجدول ونفوسها (ذ ٢٥٨ + ث ٢٧١) = ٥٢٩
- (٦) الطويل الغربي ونفوسها (ذ ١٣١ + ث ١٥٢) = ٢٨٣
- (٧) الطويل الاوسط ونفوسها (ذ ٢٢٥ + ث ٢٤٩) = ٤٧٤
- (٨) سيسبانة الشرقي ونفوسها (ذ ٣٧٧ + ث ٤٣٦) = ٨١٣
- (٩) الكنيوية ونفوسها (ذ ٢٥٧ + ث ٢٥٣) = ٥١٠

TABLE No. 2 — Classification of Population

وسائل النقل البرية والمائية Means of transportation	المدارس Schools	المنظمات الدينية Religious Institutions	المنظمات الاهلية Public Institutions	المنظمات الحكومية Government Institutions	اكواخ ، صرائف جراديف ، دامت ، بناكل خيم ، بيوت شعر ، خرائب Huts etc.		الدور المأهولة باكثر من عائلة واحدة Multi-family houses*			دور لين Mud-houses		عمارات Houses
					عدد النفوس Number of persons	عدد العائلات Number of families	عدد النفوس Number of persons	عدد العائلات Number of families	عدد المساكن Number of houses	عدد النفوس Number of persons	عدد العائلات Number of families	عدد النفوس Number of persons
-	3	2	-	76	11		59			3		228
-	-	-	-	-	4		56			3		269
-	3	2	-	76	15	4	110	22	7	6	1	507
-	-	-	-	2	472		-			-		220
-	-	-	-	1	505		-			-		201
-	-	-	-	3	787	210	-	-	-	-	-	421
-	-	-	-	-	405		-			4		106
-	-	-	-	-	683		-			2		102
-	-	-	-	-	374	160	-	-	-	6	1	208
-	-	-	1	-	522		9			-		84
-	-	-	1	-	606		5			-		95
-	-	-	2	-	1311	262	31	3	1	-	-	681
-	-	-	-	-	372		-			6		34
-	-	-	-	-	712		-			5		29
-	-	-	-	-	207	531	-	-	-	11	2	38
2	-	-	5	-	101		20			-		656
1	-	-	-	-	752		12			-		234
2	-	-	5	-	762	969	15	16	5	-	-	202
2	3	2	6	101	304		78			12		298
-	-	-	1	1	212		26			10		301
2	3	2	7	101	687	1081	10	13	13	22	3	1991

* This Corresponds to tenements.

1. This group includes 9 villages.

الجدول الثاني - تصنيف السكان

by Infirmities and Type of Residence

دور، تصور and buildings	العاهات Infirmities										العدد Total		الجنس Sex.	المحلة أو القرية Quarter or Village.
	عدد العائلات Number of families	المتنوعات Miscellaneous	ذو أكثر من عاهة Having more than one infirmity	Lame and Helpless أو اعرج أو جنون منها أو اعرج أو اعرج	مقطع احد الاطراف Totally or partially paralyzed	مشلول الجسم أو احد الاطراف أو فقد Totally or partially paralyzed	جنون أو معتوه Insane and feeble Minded	أعمور Blind of one eye	أبكم Dumb	أعمى Totally Blind	أصم Deaf	أجانب Foreigners		
١٨١	١	١	١	٣	٦	٦	١٠	١	٣	٢	-	٦٦٠	M ذكور	محلة السراى
	١	١	١	١	١	١	١	١	٧	٢	-	٧٦٠	F اناث	
	١	١	١	٣	٦	٦	١١	١	١١	٤	-	١٤٢٠	المجموع T	
١٥٣	٥	١	١	٧	٦	١	٨	١	٢	-	٩	٦٤٢	M ذكور	محلة السعدونية
	١	١	١	١	١	١	١	١	٦	-	١٢	٦٦٠	F اناث	
	٥	١	١	٨	٦	١	٨	١	٨	-	٢٢	١٣٠٢	المجموع T	
	٢	١	١	١	٢	٢	٥	١	٦	-	-	٥٦١	M ذكور	القرى Villages
	١	١	١	١	٣	٢	٦	١	٦	-	-	٥٥٠	F اناث	
	٢	٢	٢	٢	٤	٤	١١	١	١٢	-	-	١١١١	المجموع T	القطينة الغربية
	٢	١	١	٤	١	١	٩	-	٩	-	-	٧٨٤	M ذكور	شطيف الغربي
	١	٢	١	١	١	١	١	-	٢	١	-	٨٢٩	F اناث	
	١	٢	١	٥	١	١	١٠	-	١١	١	-	١٦١٣	المجموع T	
	٥	١	١	٢	٢	١	٦	-	٢	-	١	٦٢٢	M ذكور	البريضية
	١	١	١	٢	٢	١	٢	-	٤	-	-	٦١٨	F اناث	
	٢	٢	١	٤	٤	١	٨	-	٦	-	١	١٢٤٠	المجموع T	
	١	١	١	٦	٢	٢	٦	٢	٧	١	-	٥٦٤	M ذكور	القطينة الشرقية
	١	١	١	٨	٥	١	٢	١	٢١	-	-	٥٩٩	F اناث	
	١	١	١	١٤	٧	٢	٨	٤	٢٨	١	-	١١٦٣	المجموع T	
	١	١	١	١	١	١	٥	١	٤	-	-	٥٣٠	M ذكور	شطيف الشرقي
	١	١	١	١	١	١	١	-	٧	-	-	٥٨٢	F اناث	
	١	١	١	١	٢	١	٦	١	١١	-	-	١١١٢	المجموع T	
	١	١	١	١	٢	١	٦	-	٢	-	-	٤٥١	M ذكور	ارويبية
	١	١	١	١	١	١	٥	١	٥	١	-	٤٨٦	F اناث	
	١	١	١	١	٢	٢	١١	١	٧	١	-	٩٣٧	المجموع T	
	١	١	١	١٥	٦	١	١٥	٢	١٠	١	-	٩٣٠	M ذكور	داورى الغربي
	١	١	١	١	١	١	٤	١	١٨	١	-	١٠٢٠	F اناث	
	١	١	١	١٥	٦	١	١٩	٢	٢٨	٢	-	١٩٥٠	المجموع T	

TABLE No. 2 — Classification of Population

وسائل النقل البرية والمائية Means of transportation	المدارس Schools	المنظمات الدينية Religious Institutions	المنظمات الأهلية Public Institutions	المنظمات الحكومية Government Institutions	أكواخ ، صراف جراديج ، دامت ، بناكل خيم ، بيوت شعر ، خراب Huts etc.		الدور المأهولة بأكثر من عائلة واحدة Multi-family houses*			دور لبن Mud-houses		عمارات Houses
					عدد النفوس Number of persons	عدد العائلات Number of families	عدد النفوس Number of persons	عدد العائلات Number of families	عدد المساكن Number of houses	عدد النفوس Number of persons	عدد العائلات Number of families	عدد النفوس Number of persons
-	-	-	-	-	٧	-	١١٤	-	-	-	-	٥٣٣
-	-	-	-	-	٦	-	١٢٧	-	-	-	-	٦١٧
-	-	-	-	-	١٣	-	٢٥١	٣٨	-	-	-	١١٥٠
-	-	-	-	-	٢٢	-	١٢٨	-	-	-	-	٤٨٧
-	-	-	-	-	٢٣	-	١٤٠	-	-	-	-	٥١٠
-	-	-	-	-	٤٥	٩	٢٧٨	٥٩	١١	-	-	٩٩٧
-	-	-	-	-	٤٥٢	-	-	-	-	١٠٩	-	-
-	-	-	-	-	٨٦٨	-	-	-	-	١١٢	-	-
-	-	-	-	-	٨٩٠	١٥٧	-	-	-	٢٢١	٤٢	-
-	-	-	-	-	٨٧٠	-	-	-	-	٦	-	٨
-	-	-	-	-	٨٢٣	-	-	-	-	-	-	٦
-	-	-	-	-	٣٦٥١	٢٥٢	-	-	-	٦	٢	٣١
-	-	-	-	-	٦٠٩	-	-	-	-	٩	-	٥
-	-	-	-	-	٦٠٦	-	-	-	-	١٠	-	٢
-	-	-	-	-	١٢١٥	٢٠٣	-	-	-	١٩	٣	٧
-	-	-	-	-	٦١٤	-	-	-	-	١٤٨	-	-
-	-	-	-	-	٤٥٠	-	-	-	-	١٤١	-	١
-	-	-	-	-	٦٦٧	٣٢١	-	-	-	٦٩٦	٥٥	١
-	-	-	-	-	٦٦٤	-	-	-	-	٦٤	-	-
-	-	-	-	-	٥١٢	-	-	-	-	٧٠	-	-
-	-	-	-	-	٧٨٩	٣٥١	-	-	-	٣٣١	٢٠	-
-	-	-	-	-	٣٣٣	-	-	-	-	٢	-	٣
-	-	-	-	-	٠٧٤	-	-	-	-	٤	-	٢
-	-	-	-	-	٣٨٩	١٥١	-	-	-	٧	٢	٦
-	-	-	-	-	٦٠٩	-	-	-	-	-	-	٢٤
-	-	-	-	-	١٠٠٥	-	-	-	-	-	-	١٥
-	-	-	-	-	١١٩١	٢٦٦	-	-	-	-	-	٣٩

* This Corresponds to tenements.

تتمة الجدول الثاني - تصنيف السكان
by Infirmities and Type of Residence

دور، تصور and buildings	العاهات Infirmities								العدد Total		الجنس Sex.	المحلة أو القرية Quarter or Village.	
	عدد العائلات Number of families	المتنوعات Miscellaneous	ذو أكثر من عاهة Having more than one infirmity	Lame and Helpless أو جزء منها أو اعرج أو اعرج أو اعرج	مفلوج احد الأطراف Totally or partially paralyzed	مجنون أو معتوه Insane and feeble Minded	أعمى Blind of one eye	أبكم Dumb	أعمى Totally Blind	أصم Deaf			أجانب Foreigners
١	٦	٦	١	٦	١	٦	١	١٢	-	-	٦١٩	M ذكور	شاعورة
	٦	٦	١	١	١	١	١	٧	-	-	٦٧٢	F اناث	
	٧	٧	١	٥	٦	٦	١	١٩	-	-	١٢٩١	T المجموع	
٢	٦	٦	١	٦	١	٧	١	٤	١	-	٦٧٩	M ذكور	دبوني
	١	١	١	١	١	٨	٢	٨	-	-	٧٢٨	F اناث	
	٣	٣	١	١٠	١	١٥	٢	١٢	١	-	١٤٠٧	T المجموع	
٣	١٠	١٠	٦	٢١	١٦	٤٧	٥	٢٩	١١	-	٣٨٦٤	M ذكور	(١) مجموعة قري
	٦	٦	٢	٦	١٥	١٢	٢	٥٢	٥	-	٣٧٨١	F اناث	
	٢٤	٢٤	١١	٣٨	٣١	٦٠	٧	٨١	١٦	-	٧٦٤٥	T المجموع	
		٢٨	١٧	٨٣	٣٦	١٢٨	١١	٩١	١٦	١٠	١٠٩٠٦	T.M.	مجموع الذكور
		١٥	٥	٢٤	٢٨	٤٣	٩	١٤٣	١٠	١٣	١١٢٨٥	T.F.	مجموع الاناث
	٣٦٢	٣٥	٢٢	١٠٧	٦٤	١٧١	٢٠	٢٣٤	٢٦	٢٣	٢٢١٩١	G.T.	المجموع العام

- (٨) العشار ونفوسها (ذ ١٢٣ + ث ٢٢٧) = ٣٥٠
 (٩) دير الاعلى ونفوسها (ذ ١٨١ + ث ١٨٧) = ٣٦٨
 (١٠) دير الاوسط ونفوسها (ذ ٣٥٢ + ث ٣٣١) = ٦٨٣
 (١١) دير الادنى ونفوسها (ذ ١٩٥ + ث ١٩٩) = ٣٩٤
 (١٢) الحاجية الشرقية ونفوسها (ذ ١٩٣ + ث ١٩٩) = ٣٩٢
 (١٣) همينييه ونفوسها (ذ ٢٣٣ + ث ٢٧٥) = ٥٠٨
 (١٤) داروى الشرقى ونفوسها (ذ ٢٧٩ + ث ٢٧٠) = ٥٤٩
 (١٥) كود الهاشمى ونفوسها (ذ ٣٢٦ + ث ٩٣) = ٤١٩

- ١ - ان هذه المجموعة تضم ١٨ قرية أهمها :
 (١) قلعة شكري ونفوسها (ذ ١٣٠ + ث ١٠٩) = ٢٣٩
 (٢) الرشيدية ونفوسها (ذ ١٩٣ + ث ٢٢١) = ٤١٤
 (٣) دانير ونفوسها (ذ ٢٧٣ + ث ٢٥٦) = ٥٢٩
 (٤) الحضرية ونفوسها (ذ ٢٧٨ + ث ٢٦٧) = ٥٤٥
 (٥) زوية الزرع ونفوسها (ذ ٤١١ + ث ٤٢١) = ٨٣٢
 (٦) زلجة ونفوسها (ذ ٣٣٥ + ث ٣٦٦) = ٧٠١
 (٧) الرواد ونفوسها (ذ ١٦٢ + ث ١٥٢) = ٣١٤

TABLE No. 2 — (Continued) Classification of Population

وسائل النقل البرية والمائية Means of transportation	المدارس Schools	الوزيمات الدينية Religious Institutions	الوزيمات الاحلية Public Institutions	الوزيمات الحكومية Government Institutions	اكواخ ، صراف جراذيق ، دامت ، بناكل خيم ، بيوت شعر ، خرائب Huts etc.		الدور الماهولة باكثر من عائلة واحدة Multi-family houses*			دور لبن Mud-houses		عمسارات Houses
					عدد النفوس Number of persons	عدد العائلات Number of families	عدد النفوس Number of persons	عدد العائلات Number of families	عدد المساكن Number of houses	عدد النفوس Number of persons	عدد العائلات Number of families	عدد النفوس Number of persons
-	-	-	-	-	٦١٥	-	-	-	-	٤	-	-
-	-	-	-	-	٦٧١	-	-	-	-	١	-	-
-	-	-	-	-	١٢٨٦	٢١٥	-	-	-	٥	١	-
-	-	-	-	-	٥١٠	-	-	-	-	١٦١	-	٨
-	-	-	-	-	٥٩٤	-	-	-	-	١٣١	-	٣
-	-	-	-	-	١١٠٤	١٩٨	-	-	-	٢٩٢	٦٠	١١
٦٧	-	-	٧	٤٥	٣٠٧٥	-	-	-	-	٥٥١	-	١١٠
-	-	-	-	-	٣١٨٥	-	-	-	-	٥٦٢	-	٣٤
٦٧	-	-	٧	٣٥	٦٣٦٠	١١١٢	-	-	-	١١١٣	٢١٣	١٤٤
٦٧	-	١	١٥	٣٦	١٢٩٢	-	٢٥٢	-	-	١٠٥٥	-	١١٧٩
-	-	-	-	-	٨٧٩٣	-	٢٧٧	-	-	١٠٣٨	-	١١٩٠
٦٧	-	١	١٥	٣٦	١٧٠٨٥	٢٨٤٢	٥٢٩	٩٧	١١	٢٠٩٣	٣٩٨	٢٣٦٩

* This Corresponds to tenements.

1. This group includes 18 villages 15 of which with a population of more than 200 persons and the rest are of less than 200 persons.

الجدول الثالث - سكان قضاء الصويرة حسب الوحدات
by Administrative Divisions and by place of Birth (Iraqis)

المولودون في لواء :					العدد Total		الجنس Sex	الوحدات الادارية Administrative Divisions
اربيل Arbil	كركوك Kirkuk	الموصل Mosul	البصرة Basrah	بغداد Baghdad	اجانب Foreigners	عراقيون Iraqis		
٤	٤	٦	١١	٣٥١	١٧	٢٢٢٢	M ذكور	الحضر Urban Sawarah Qadha Center
٢	٨	٤	٦	٢٠٤	٢٠	٢٤٩١	F اناث	
٧	٧١	٦	٢٠	٧٥٨	٢٨	٤٧٢٤	T المجموع	
١	١	٦٦	١٥	٧٩٢	٢	١٠١٤٧	M ذكور	الاريف Rural مرکز قضاء الصويرة
-	-	٤١	-	١٠٦٩	١	١١٤١١	F اناث	
١	١	٤٠	١٥	١٦٦١	٣	٢١٥٥٩	T المجموع	
-	١٠	-	٢	١٢٧	٩	١٣٠٢	M ذكور	الحضر Urban Aziziya Nahiya
-	٧٤	٦	٥	١٢٩	١٣	١٤٢٠	F اناث	
-	٧٥	٦	٧	٢٥٦	٢٢	٢٧٢٢	T المجموع	
-	٦	٢٠٢	٢٦	٣٦١	١	٩٦٠٤	M ذكور	الاريف Rural Nahiya
-	-	٢٤٤	-	٣٣٤	-	٩٧٦٥	F اناث	
-	٦	٤٤٤	٦١	٦٩٥	١	١٩٤٦٩	T المجموع	
٢	-	٩	٢	٤٢	-	٤١٥	M ذكور	الحضر Urban Zubaidiya Nahiya
-	-	-	-	٢٥	-	٣٣٢	F اناث	
٢	-	٩	٣	٦٧	-	٧٤٧	T المجموع	
-	-	٤١	٤	٢٩	-	٤٥٤٣	M ذكور	الاريف Rural Nahiya
-	١	٧١	-	٣٤	-	٧٩٩٤	F اناث	
-	١	١٨	٤	٣٦	-	٩٥٤٠	T المجموع	
٦	٩١	١١	٢٢	٣٢٣	٢٧	٣٩٤٩	M ذكور	الحضر Urban. المجموع العام G. T.
٣	٥٥	٧	٨	٣٥٨	٢٣	٤٢٤٣	F اناث	
٩	٣٧	١٨	٣٠	٦٨١	٦٠	٨١٩٢	T المجموع	
١	٧	٢٤٢	٥٥	١٢٧٢	٢	٢٤٢٩٥	M ذكور	الاريف Rural
-	١	٢٧٥	-	١٤٣١	١	٢٦٢٧٧	F اناث	
١	٧	٥١٧	٥٥	٢٧١٩	٤	٥٠٥٦٨	T المجموع	

ملاحظة : يقصد بالحضر سكان (القصبات) .

TABLE No. 3 - Population of Suwarah Qadha

Place of Birth in Liwa :										
سليمانية Sulaimaniyeh	ديالى Diyala	دليم Dulaim	الكوت Kut	العمارة Amarah	اللة Hillah	كربلاء Kerbelah	ديوانية Diwaniyah	النتيك Munlatiq	مجهول محل الولاية Unknown	مولدون خارج العراق Iraqis born abroad
١	٢١	٦١	٦٧٨١	٦٦	٧٣١	٦٦	٨١	١	-	٧
١	٧١	١١	٨٧٦١	٦٦	٦٧١	٥١	٨١	٧	-	٦
٦	٦٠	٦٠	٦٧٧٦	٥٥	٦٦٠	١٦	٦٦	٧	-	٦
٦	٧٦	٧٦	٦٦٦٧	٦٦	٦٦٦١	٦٠	٦٠	٦	٦	-
٦	٥٧	٦٦	١٦٥٥١	٦٨١	٦٧٦٦	٦٦١	٦٦٦	٧٦	٧	-
١	٦٦١	-	٦٦٦	١٥	٦٦	٦	٦٦	١	-	٦
-	٦٦	١	٦٧٠١	٧٥	٦١	٧	٦٦	١	-	٦
١	٦٧١	١	٦١٠٦	٦٠١	٧٦	٦١	٧٦	٦	-	٧
٦	٧٧٦	٥٥	٦٦٦٧	١٦٥	١٥	١٠	٦٦	٧٦	-	٦٦
-	٦٦٦	٦٦	٦٦٦٧	٦٦٦	١٦	٦	٦٦	٧٦	-	٧١
٦	٦٠٥	٦٦	٥٦٦٦١	٧٦٦	٦٦	٦١	٥٥	٥٥	-	٧٦
-	٦	١٠	٦٦٦	٦٦	٧	١	١	٦	-	٦
-	-	١	٧٦	١٠	٧	١	١	٥	-	١
-	٦	١١	٦٧٥	٦٦	٦٦	٦	٦	٦	-	٥
-	٦	٦	٦٦٦٦	٦١	٧٧	٦	٥٦٦	٦١	-	٦
-	٥	٦	٦٧٥٦	١١	٥٦	-	٦٦٦	٦١	-	٦١
-	٦١	٧	١١٧٧	٥٥	٦٧١	٦	١٥٦	٦٦	-	٥١
٦	٧٦١	٦٦	١٦٠٦	١١١	٦٧١	٦٦	٦٦	٦	-	٧١
١	٦٧	٦١	١٦٦٦	٧٦	٦٠٦	٦٦	٦٦	٦١	-	٥
٦	٦٦٠	٦٦	٦٦٦٦	٧٠٦	٦٧٦	٧٥	٦٧	٦١	-	٦٦
٦	٦٦٦	٦٦	٦٦٦٦١	١٦٦	٥٥٦١	٦٧	٧٥٥	٥٧	٦	٦٦
-	٥٧٥	٦٧	٦٦٦٦١	٦٥٥	٦٦٦١	٧٧	٦٧٥	٦٠	٦	٦٦
٦	٧٠٦	٧٦١	٧٠٧٠٦	٥٦١١	٦٧٠٦	٦٠٦	٦٦١	٥٦١	٧	٦٥

الجدول الرابع - سكان قضاء الصويرة حسب الوحدات

by Administrative Divisions and by permanent and temporary residence

المسافرون من لواء :					القاطنون الدائمون والمسافرون Permanent Dwellers and Travellers		الجنس Sex	الوحدات الادارية Administrative Divisions	
اربيل Arbil	كركوك Kirkuk	الموصل Mosul	البصرة Basrah	بغداد Baghdad	المسافرون Travellers	الدائمون Permanent Dwellers			
٢	-	-	١٦	٧٦	٧٧	٢١٧٣	M ذكور	الحضر Urban	صويرة Sawarrah Qadha Center
-	-	-	٤	-	١٢	٢٤٤٩	F اناث		
٢	-	-	٢٥	٧٨	٨٩	٤٦٧٢	T المجموع		
١	١	٥	٢	٤٢	٢٥٧	٩٨٩٣	M ذكور	الاريف Rural	مركز قضاء Sawarrah Qadha Center
-	-	-	٢	-	٦٥	١١٣٤٧	F اناث		
١	١	٥	٤	٤٤	٣٢٢	٢١٢٤٠	T المجموع		
-	-	-	١	٤	١٨	١٢٩٣	M ذكور	الحضر Urban	ناحية العزيزية Aziziya Nahiya
١	-	١	١	٢	٩	١٤٢٤	F اناث		
١	-	١	٢	٦	٢٧	٢٧١٧	T المجموع		
-	٤	٨	٢٨	١٣٠	٣٩٥	٩٢١٠	M ذكور	الاريف Rural	ناحية العزيزية Aziziya Nahiya
-	١	-	-	٤٥	١١٦	٩٧٤٩	F اناث		
-	٥	٨	٧٨	١٧٥	٥١١	١٨٩٥٩	T المجموع		
٢	١	٥	٢	٥٤	١٠٨	٣٠٧	M ذكور	الحضر Urban	ناحية الزبيدية Zubaidiya Nahiya
-	-	-	-	-	٢٢	٣١٠	F اناث		
٢	١	٥	٢	٥٤	١٣٠	٦١٧	T المجموع		
-	-	٥	١	٤	٩٥	٤٤٤٨	M ذكور	الاريف Rural	ناحية الزبيدية Zubaidiya Nahiya
-	-	١	-	-	٢٢	٤٩٧٥	F اناث		
-	-	٦	١	٤	١١٧	٩٤٢٣	T المجموع		
٤	١	٥	٢٤	٨٦	٢٠٣	٣٧٧٣	M ذكور	الحضر Urban	المجموع العام G. T.
١	-	١	٥	٢	٤٣	٤٢٣٣	F اناث		
٥	١	٦	٢٩	٨٧	٢٤٦	٨٠٠٦	T المجموع		
١	٥	٢٢	٤١	١٧٦	٧٤٧	٢٣٥٥١	M ذكور	الاريف Rural	المجموع العام G. T.
-	١	١	٢	٤٥	٢٠٣	٢٠٦١٨	F اناث		
١	٦	٢٣	٤٣	٢٢١	٩٥٠	٤٩٦٢٢	T المجموع		

ملاحظة : يقصد بالحضر سكان (القصات) .

TABLE No. 4 - Population of Suwarah Qadha

Travellers from Liwa								
مونتافق Muntafiq	ديوانية Diwaniyah	كربلاء Karbela	الطلة Hillah	الصحارة Amarah	الكوت Kut	دوليم Dulaim	ديال Diyala	سليمانية Sulaimaniyah
1	1	1	1	7	61	2	1	1
1	1	1	1	3	2	1	1	1
1	1	1	1	11	61	2	1	1
2	2	1	01	10	361	2	0	1
1	1	1	1	0	60	1	1	1
2	2	1	61	01	220	3	0	1
1	1	1	1	1	11	1	1	1
1	1	1	1	1	3	1	1	1
1	1	1	1	1	01	1	1	1
2	0	2	0	71	101	01	31	2
1	1	1	3	1	36	1	2	1
2	0	2	6	71	012	01	61	2
1	1	1	2	21	02	2	1	1
1	1	1	1	3	71	1	1	1
1	1	1	2	71	23	2	1	1
2	7	1	6	3	60	1	1	1
1	1	1	3	1	61	1	1	1
2	7	1	01	0	71	1	1	1
1	1	1	3	21	02	0	1	1
1	1	1	1	7	02	1	1	1
1	1	1	3	21	77	6	1	1
7	31	2	66	21	280	61	61	3
1	1	1	6	6	126	1	2	1
7	31	2	02	72	016	20	22	3

SUWAIIRAH QADHA

TABLE No. 5 - Foreigners in Administrative Divisions by Nationalities

قضاء الصويرة

Nationalities	المجموع G.T.	ناحية الزبيدية Zubaidiya Nahiya		ناحية العزيزية Aziziya Nahiya		مركز قضاء الصويرة Sawarah Qadha Center		الجنسيات
		اناث F	ذكور M	اناث F	ذكور M	اناث F	ذكور M	
Syrians.	٦	-	-	-	-	٤	٢	١ - رعايا الجمهورية السورية
Iranians.	٦٨	-	-	١٣	١٠	١٧	١٨	٢ - رعايا المملكة الايرانية
Grand Total.	٧٤	-	-	١٣	١٠	٢١	٢٠	المجموع العام

* الجدول السادس - سكان كل وحدة ادارية حسب الديانة

SUWAIIRAH QADHA

TABLE No. 6 - Population of Administrative Divisions by religion

قضاء الصويرة

المجموع العام Grand Total.	ناحية الزبيدية Zubaidiya Nahiya		ناحية العزيزية Aziziya Nahiya		مركز قضاء الصويرة Sawarah Qadha Center		الجنس Sex.	الديانة Religion
	الاريف Rural	الحضر Urban	الاريف Rural	الحضر Urban	الاريف Rural	الحضر Urban		
٢٨٢٢٨	٤٥٤١	٤٠٨	٩٦٠٢	١٣٠٥	١٠١٤٤	٢٢٢٨	M ذكور	مسلمون Moslems.
٣٠٥١٢	٤٩٩٧	٣٢٨	٩٨٦٥	١٤٢٢	١١٤١٢	٢٤٨٨	F اناث	
٥٨٧٤٠	٩٥٣٨	٧٣٦	١٩٤٦٧	٢٧٢٧	٢١٥٥٦	٤٧١٦	T المجموع	
١٦	٢	٤	٢	-	٦	٢	M ذكور	مسيحيون Christians
٧	-	٢	-	٢	-	٣	F اناث	
٢٣	٢	٦	٢	٢	٦	٥	T المجموع	
٩	-	-	١	-	-	٨	M ذكور	يهود Jews.
١٠	-	-	-	-	-	١٠	F اناث	
١٩	-	-	١	-	-	١٨	T المجموع	
٢١	-	٣	-	٦	-	١٢	M ذكور	صابئة Followers of St. John.
٢١	-	٢	-	٩	-	١٠	F اناث	
٤٢	-	٥	-	١٥	-	٢٢	T المجموع	

TABLE No. 7 - (Continued) Occupations by Administrative

SUWAIIRAH QADHA

Divisions

قضاء الصويرة

المجموع العام G. T.	ناحية الزبيدية Zubaidiya Nahiya		ناحية العزيزية Aziziya Nahiya		مركز قضاء الصويرة Sawarah Qadha Center		الجنس Sex.	المهنة OCCUPATIONS	
	الارياض Rural	الحضر Urban	الارياض Rural	الحضر Urban	الارياض Rural	الحضر Urban			
-	-	-	-	-	-	-	M ذكور	صناعة الاحذية والادوات الجلدية (السراجية)	١٣
-	-	-	-	-	-	-	F اناث	Manufacture of footwear, saddlery and leather products.	
-	-	-	-	-	-	-	T المجموع		
١٠٦	١٧	١	٢٦	١٧	٢٨	١٧	M ذكور	صناعات النسيج بأنواعه	١٤
٢٦	٢	١	١٨	٢	٢	١	F اناث	Textiles Industries.	
١٣٢	١٩	٢	٤٤	١٩	٣٠	١٨	T المجموع		
٥٥	٢	٦	١	٢٠	٤	٢٢	M ذكور	الحيطة	١٥
٢٢	-	٢	٣	-	١	١٦	F اناث	Tailoring and dressmaking.	
٧٧	٢	٨	٤	٢٠	٥	٣٨	T المجموع		
٢٦	-	-	١	٦	٤	١٥	M ذكور	تجهيز المعادن وصنع الادوات المعدنية .	١٦
-	-	-	-	-	-	-	F اناث	Metallurgy and Manufacture of metal articles.	
٢٦	-	-	١	٦	٤	١٥	T المجموع		
٢٢	٢	-	٧	٦	٣	٤	M ذكور	تصليح الآلات الميكانيكية	١٧
-	-	-	-	-	-	-	F اناث	Reparation of machines and machine tools.	
٢٢	٢	-	٧	٦	٣	٤	T المجموع		
٩	-	-	-	٥	-	٤	M ذكور	صناعات المعادن النفيسة والجواهر وتصليح الساعات .	١٨
-	-	-	-	-	-	-	F اناث	Jewellery, manufacture of other precious articles and watch repair.	
٩	-	-	-	٥	-	٤	T المجموع		
-	-	-	-	-	-	-	M ذكور	الطباعة والتصوير والرسم والخط والصناعات النفيسة الفنية الاخرى .	١٩
-	-	-	-	-	-	-	F اناث	Printing, photography, painting and allied Industries.	
-	-	-	-	-	-	-	T المجموع		
٧٢	٢	١	١٦	١٧	١٠	٢٦	M ذكور	اعمال البناء والتشييد وتعمير الطرق والمقاوالت العمرانية	٢٠
-	-	-	-	-	-	-	F اناث	Construction, maintenance of roads and public works.	
٧٢	٢	١	١٦	١٧	١٠	٢٦	T المجموع		
-	-	-	-	-	-	-	M ذكور	التاسيسات الصحية والكهربائية واسالة الماء	٢١
-	-	-	-	-	-	-	F اناث	Sanitary services, water supply and electric power.	
-	-	-	-	-	-	-	T المجموع		
١٠	-	٢	١	٥	-	٢	M ذكور	البرق والبريد والتلفون والاذاعة	٢٢
-	-	-	-	-	-	-	F اناث	Communications (Post, telegraph, telephone and radio broadcasting).	
١٠	-	٢	١	٥	-	٢	T المجموع		
-	-	-	-	-	-	-	M ذكور	السكك الحديدية	٢٣
١٣	-	-	-	-	-	١٣	F اناث	Railway Transport.	
١٣	-	-	-	-	-	١٣	T المجموع		
٣٨١	٤٢	٢٢	٧٣	٢٧	١٠٠	١١٧	M ذكور	العاملون في وسائل النقل البرية والمائية والجوية .	٢٤
٤	-	-	-	-	-	٤	F اناث	Transport other than Railways.	
٣٨٥	٤٢	٢٢	٧٣	٢٧	١٠٠	١٢١	T المجموع		

TABLE No. 7 - (Continued) Occupations by Administrative

SUWAIRAH QADHA

Divisions

قضاء الصويرة

المجموع العام G. T.	ناحية الزبيدية Zubaidiya Nahiya		ناحية العزيزية Aziziya Nahiya		مركز قضاء الصويرة Sawarah Qadha Center		الجنس Sex.	الحرف OCCUPATIONS	
	الاريف Rural	الحضر Urban	الاريف Rural	الحضر Urban	الاريف Rural	الحضر Urban			
٢	-	-	-	-	١	١	M ذكور	المصارف والصيرفة والتأمين والوساطة	٢٥
-	-	-	-	-	-	-	F اناث	والمحاماة .	
٢	-	-	-	-	١	١	T المجموع	Banks, Insurance, Brokerage and legal services.	
٢٢	١	٦	٥	٤	١٤	٣	M ذكور	التعليم . Educational services.	٢٦
١٠	-	-	-	٦	-	٤	F اناث		
٤٣	١	٦	٥	١٠	١٤	٧	T المجموع		
٨	-	٢	-	٣	-	٣	M ذكور	الطب والصحة والصيدلة Medical and other health services.	٢٧
٥	-	-	-	١	-	٤	F اناث		
١٣	-	٢	-	٤	-	٧	T المجموع		
٢٤	٣	-	١٠	٢	٥	٤	M ذكور	الخدمات الدينية Religious services.	٢٨
-	-	-	-	-	-	-	F اناث		
٢٤	٣	-	١٠	٢	٥	٤	T المجموع		
٧٢	٢	٩	٨	١٤	٣٢	٧	M ذكور	موظفو الحكومة والبلديات Government and Municipal services.	٢٩
-	-	-	-	-	-	-	F اناث		
٧٢	٢	٩	٨	١٤	٣٢	٧	T المجموع		
٢٦١	٨	٨٢	١٠٧	١٥	٣٥	١٤	M ذكور	الشرطة والسجون والاطفاء Police, Jails and Firemen.	٣٠
-	-	-	-	-	-	-	F اناث		
٢٦١	٨	٨٢	١٠٧	١٥	٣٥	١٤	T المجموع		
٨٧٧	١٠٧	٤٤	٨٨	٢٣١	١٢٦	٢٨١	M ذكور	التجارة (والبيع والشراء عموما) Commerce.	٣١
٣٩	٢٤	-	٤	١	٦	٤	F اناث		
٩١٦	١٣١	٤٤	٩٢	٢٣٢	١٣٢	٢٨٥	T المجموع		
٤	-	١	-	-	٢	١	M ذكور	الادب والصحافة والفن Art, Literature and Journalism.	٣٢
٥	-	-	-	-	٥	-	F اناث		
٩	-	١	-	-	٧	١	T المجموع		
٦٣٩	١٠٢	١٩	١٧٩	٥٧	١٥٨	١٢٤	M ذكور	الخدمات والمرافق العامة والخاصة Private and Public services.	٣٣
١٨	-	-	١	٥	٤	٨	F اناث		
٦٥٧	١٠٢	١٩	١٨٠	٦٢	١٦٢	١٣٢	T المجموع		
٢٥	-	٣	٣	٢	٦	١١	M ذكور	المتنوعات Miscellaneous.	٣٤
٣	-	٢	-	-	١	-	F اناث		
٢٨	-	٥	٣	٢	٧	١١	T المجموع		
٥٣١	١٢	٦	١٧٨	١٤١	١٥	١٧٩	M ذكور	عمال (دون تخصيص) Workers (non-specified).	٣٥
٤٤	٢	-	٢٨	٢	١	١	F اناث		
٥٧٥	١٤	٦	٢١٦	١٤٣	١٦	١٨٠	T المجموع		
١١٦	١١	١	١٤	٢٥	١٥	٥٠	M ذكور	صناع (عمال دون سن العاشرة) Apprentices (workers below 10 years of age).	٣٦
٢	-	-	١	-	-	١	F اناث		
١١٨	١١	١	١٥	٢٥	١٥	٥١	T المجموع		

اشخاص ذور حروف غير معينة
OCCUPATIONS
Undesignated.

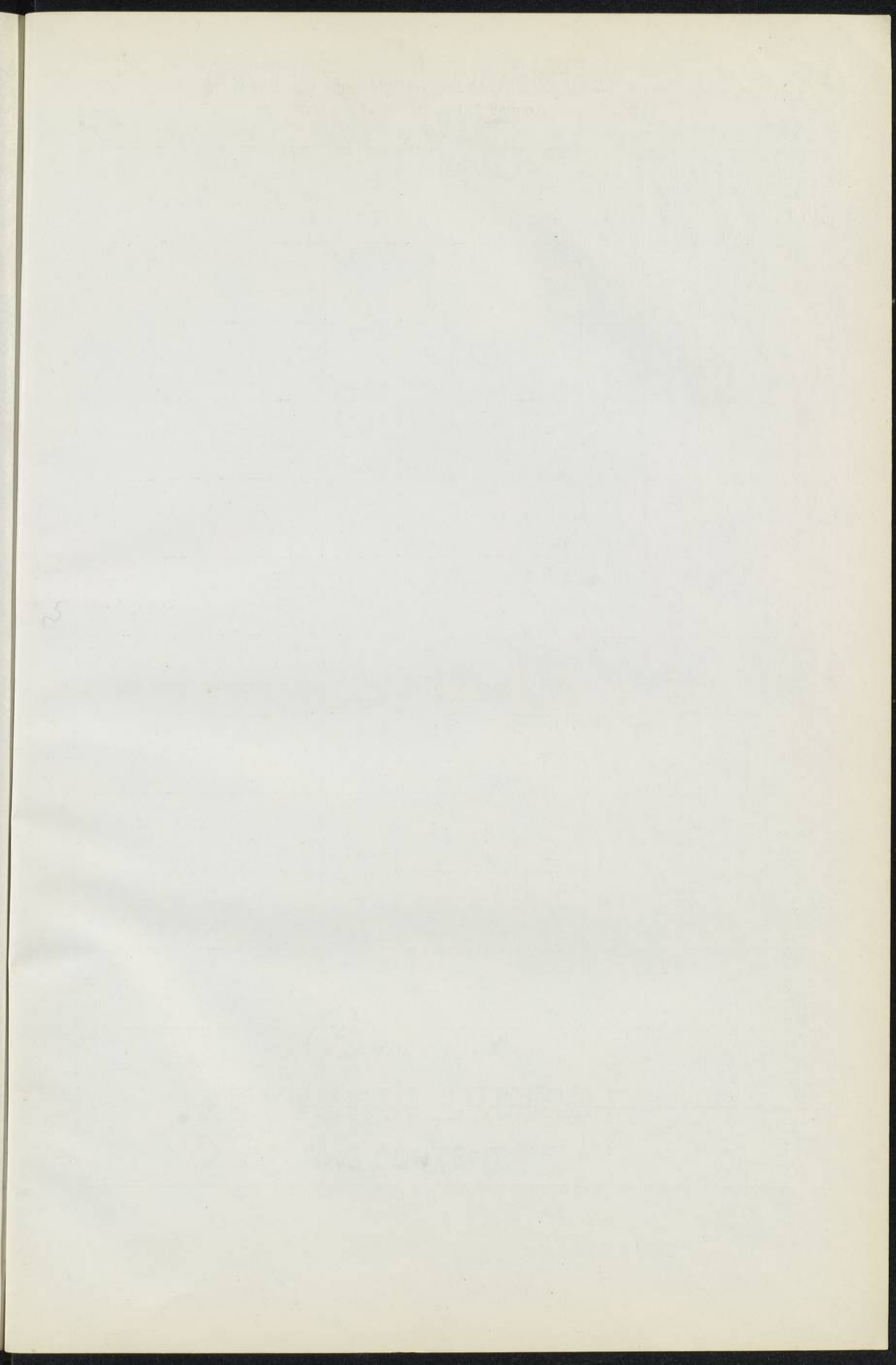

لواء دیالی

الجدول الاول - عدد سكان كل محلة أو قرية حسب

By Age, Groups, Literacy and Marital Status.

مركز قضاء بعقوبة

فئات السن							العدد TOTAL		الجنس Sex	المحلة أو القرية Quarter or Village
50 - 59	40 - 49	30 - 39	20 - 29	10 - 19	5 - 9	أقل من خمس سنوات Less Than 5 Years of Age	أجانب Foreigners	عراقيون Iraqis		
١٨٨	٣١١	٢٦٢	٢٦٤	٦٦٤	٣٧٨	٤٤٣	٤٦	٢٧٨٤	M ذكور	١ - محلة التكية
١٧٠	٢٦٨	٢٩٠	٢٩٢	٥٤٣	٤٠٨	٣٩٩	٣٢	٢٦٥٩	F انات	
٣٥٨	٥٧٩	٥٥٢	٧٥٦	١٢٠٧	٧٨٦	٨٤٢	٧٨	٥٤٤٣	T المجموع	
١٥٧	٢٨٨	٣٥٢	٢٩٧	٤٢٧	٢٥١	٣١١	٤٢	٢٣١٥	M ذكور	٢ - محلة السراي
١١٦	١٩٧	١٨٧	٣٢١	٤٥٠	٢٧٢	٢٧٣	٢٠	١٩٠٩	F انات	
٢٧٣	٤٨٥	٥٤٠	٧١٨	٨٧٧	٥٢٣	٥٨٤	٦٢	٤٢٢٤	T المجموع	
٢٢	٣٤	٣٤	٤٨	٩٦	٤٨	٤٧	-	٣٥٦	M ذكور	٣ - محلة السوامرة
٣٠	٣١	٣٨	٤٩	٨٨	٤٤	٤٢	-	٣٤٨	F انات	
٥٢	٦٥	٧٢	٩٧	١٨٤	٩٢	٨٩	-	٧٠٤	T المجموع	
٢٢	٤٣	٤٤	٥٤	١١٣	٥٦	٤٩	-	٤٢٥	M ذكور	٤ - القرى Villages السادة
٢٥	٤٩	٦١	٦٥	٨٨	٦٧	٥٩	-	٤٥٦	F انات	
٤٧	٩٢	١٠٥	١١٩	٢٠١	١٢٣	١٠٨	-	٨٨١	T المجموع	
١٠٧	١٧٥	١٩٦	٣١٤	٤٠٦	٢٦٢	٣٢٤	-	١٩٩٤	M ذكور	٥ - الهويدر
١١٩	٢٢٢	٢٠١	٢٧٧	٣٨٥	٢٥٦	٢٩٤	-	١٩٤٢	F انات	
٢٢٦	٣٩٧	٢٩٧	٥٩١	٧٩١	٥١٨	٦١٨	-	٣٩٢٦	T المجموع	
٨٥	١٣٠	١٣٤	١٧٥	٢٦٦	١٩٨	٢٥٢	-	١٢٩٧	M ذكور	٦ - خرنابات
٨٠	١١٩	١٦٣	١٨٤	٢٧٢	١٧٠	١٥٤	-	١٢٤٨	F انات	
١٦٥	٢٤٩	٢٩٧	٣٥٩	٥٣٨	٣٦٨	٣٧٩	-	٢٥٤٥	T المجموع	
٢٤	٥٦	٦٧	٥٤	١٠٣	٩٨	١٠٥	-	٥٧٥	M ذكور	٧ - الكبة
٣٨	٥٠	٧٤	٦٦	١٠٤	٧٧	١١٢	-	٥٩٢	F انات	
٦٢	١٠٦	١٤١	١٢٠	٢٠٧	١٧٥	٢١٧	-	١١٦٧	T المجموع	
٢٩	٤٥	٤٠	٤٧	٨٥	٧٩	٩٢	-	٤٦٢	M ذكور	٨ - حد مكسر السواعد
٢٢	٤٨	٥٨	٤٦	٩٩	٨٤	٩٠	-	٤٩٨	F انات	
٥١	٩٣	٩٨	٩٣	١٨٤	١٦٣	١٨٢	-	٩٦٠	T المجموع	
٢٥	٤٩	٦٠	٥٣	١٠٢	٧٦	٨٧	-	٥١١	M ذكور	٩ - زاغنية الكبيرة
٢٤	٤٤	٥٣	٦٨	١١٢	٨٥	٨٦	-	٥٢٥	F انات	
٤٩	٩٣	١١٣	١٢١	٢١٤	١٦١	١٧٣	-	١٠٣٦	T المجموع	
٢١	٤٦	٣٢	٥٢	٨٨	٧٨	٩٤	-	٤٦٢	M ذكور	١٠ - زاغنية الصغيرة
٣٨	٤٤	٤٠	٥٢	٩٠	٥٨	٨٣	-	٤٤٢	F انات	
٥٩	٩٠	٧٢	١٠٤	١٧٨	١٣٦	١٧٧	-	٩٠٤	T المجموع	

١ - لا يشمل الاشخاص الذين يقل سنهم عن خمس سنوات .

٢ - لا يشمل الاشخاص الذين يقل سنهم عن عشر سنوات .

BAQUBA QADHA

TABLE No. 1 - Population of Quarters or Villages

Baquba Qadha Center.

MARITAL STATUS (2)				الحالات الزوجية (٢)				الامام بالقراءة والكتابة (١) LITERACY (1)		AGE		
حالات غير مبينة Unknown	مفترقون Separated	مترملون Widow- ed	مطلقون او مطلقات Divorced	متزوجون من اربع Married with 4 Wives	متزوجون من ثلاث Married with 3 Wives	متزوجون من اثنتين Married with two Wives	متزوجون بواحدة او متزوجات Married with (one wife)	عزب Un- Married	اميون Illiterates	يقراون ويكتبون Literates	مجهولو السن Un- Known	٦٠ فما فوق 60 and Over
-	-	٥٤	٥	٣	٥	٣٢	٨٤٩	١٠٦١	١٤٥٢	٩٣٥	-	٢٢٠
-	-	٢٧١	١٣	-	-	-	٩٨٣	٦١٧	١٩٨٢	٣١٠	-	٢٢١
-	-	٣٣٥	١٨	٣	٥	٣٢	١٨٣٢	١٦٧٨	٣٤٣٤	١٣٤٥	-	٤٤١
-	-	١٥	٢	١	٦	٤١	٨٤١	٨٨٩	١١٨٢	٨٦٤	-	١٧٣
-	-	١٧٤	١١	-	-	-	٦٤٩	٥٥٠	١٢٨٤	٣٧٢	-	١١٣
-	-	١٨٩	١٣	١	٦	٤١	١٤٩٠	١٤٣٩	٢٤٦٦	١٢٣٦	-	٢٨٦
-	-	٧	-	-	٢	١١	١٠٨	١٣٣	٢٢٠	٨٩	-	٢٧
-	-	٣٠	٣	-	-	-	١٤١	٨٨	٢٩٣	١٣	-	٢٦
-	-	٣٧	٣	-	٢	١١	٢٤٩	٢٢١	٥١٣	١٠٢	-	٥٣
-	-	١٧	-	-	١	٧	١٧٣	١٢٢	٢٤٤	١٣٢	-	٤٤
-	-	٦٤	١	-	-	-	١٥٩	١٠٦	٢٩٢	٥	-	٤٢
-	-	٨١	١	-	١	٧	٣٣٢	٢٢٨	٦٣٦	١٣٧	-	٨٦
-	-	٣٩	٢	٢	١	٢٠	٦٦٦	٦٧٨	١٣٥٣	٣١٧	-	٢١٠
-	-	٢٢٢	٤	-	-	-	٧٣٥	٤٣١	١٥٧١	٧٧	-	١٨٨
-	-	٢٦١	٦	٢	١	٢٠	١٠٤١	١١٠٩	٢٩٢٤	٣٩٤	-	٣٩٨
-	-	٢١	١	-	٤	٢٢	٤٠٤	٤٢٢	٧٨٥	٢٨٧	-	٨٤
-	-	١٥٤	١	-	-	-	٤٢٥	٣٤٤	١٠٦٧	٢٧	-	١٠٦
-	-	١٧٥	٢	-	٤	٢٢	٨٢٩	٦٦٦	١٨٥٢	٣١٤	-	١٩٠
-	-	١١	-	-	٣	١٢	١٧٨	١٦٨	٣٥٣	١١٦	-	٦٨
-	-	٥٣	-	-	-	-	٢٢٢	١٢٨	٤٧٩	١	-	٧١
-	-	٦٤	-	-	٣	١٢	٤٠٠	٢٩٦	٨٣٣	١١٧	-	١٣٩
-	-	٨	-	-	-	-	١٤٨	١٢١	٣٤١	٢٩	-	٤٥
-	-	٣٦	-	-	-	-	١٨١	١٠٧	٤٠٨	-	-	٥١
-	-	٤٤	-	-	-	١٤	٣٢٩	٢٢٨	٧٤٩	٢٩	-	٩٦
-	-	٥	-	-	١	١٣	٣٧٤	١٥٥	٤١٣	١١	-	٥٩
-	-	٣٥	٤	-	-	-	٣٩١	١٢١	٤٣٩	-	-	٥٣
-	-	٤٠	٤	-	١	١٣	٣٦٨	٢٧٦	٨٥٢	١١	-	١١٢
-	-	٤	-	١	٦	٢١	١٣٨	١٢٠	٣٥٣	١٥	-	٥١
-	-	٢٢	-	-	-	-	١٩٠	٨٩	٣٥٩	-	-	٣٧
-	-	٢٦	-	١	٦	٢١	٣٢٨	٢٠٩	٧١٢	١٥	-	٨٨

1. People under five years of age excluded.

2. People under ten years of age excluded.

تتمة الجدول الاول - عدد سكان كل محلة أو قرية حسب

By Age. Groups, Literacy and Marital Status.

فئات السن							المعدل TOTAL		الجنس Sex.	المحلة أو القرية Quarter or Village
50-59	40-49	30-39	20-29	10-19	5-9	أقل من خمس سنوات Less Than 5 Years of Age	اجانب Foreigners	عراقيون Iraqis.		
١٦	٥٤	٥٥	٧١	١٢٢	٨١	١٠٣	-	٥٤١	M ذكور	شفتة ١١
٤٨	٥٨	٦٧	٧٩	١٣٠	٨٧	٩٣	-	٦٠١	F اناث	
٦٤	١١٢	١٢٢	١٥٠	٢٥٢	١٦٨	١٩٦	-	١١٤٢	T المجموع	
١٣٦	٢١٠	٢١٧	٣١١	٤٢٩	٢٣٤	٢٧٣	-	٢١٧٥	M ذكور	بهرز ١٢
١٦٠	٢٣٣	٢٣١	٣١٣	٤٦٥	٢٢٧	٢٩٥	-	٢٣٠١	F اناث	
٢٩٦	٤٤٣	٤٤٨	٦٢٤	٨٩٤	٦٦١	٧٦٨	-	٤٤٧٦	T المجموع	
٤٧٦	٦٩٩	٧٣٢	٨٨١	١٢٠٦	١١٤٣	١٥٠٥	-	٧٤٢٧	M ذكور	مجموعة قرى (٣) ١٣
٤٥٧	٧٢٩	٩٢٠	٩٤٥	١٣٥٩	١١٧١	١٢٦٤	-	٧٥٣٠	F اناث	
٩٣٣	١٤٢٨	١٦٥٢	١٨٢٦	٢٥٦٥	٢٣١٤	٢٧٦٩	-	١٤٩٥٧	T المجموع	
١٣٠٨	٢١٤٠	٢٢٢٦	٢٨٢١	٤١٠٧	٢٠٨٢	٢٧٥٨	٨٨	٢١٣٢٤	T.M. مجموع الذكور	
١٣٢٧	٢٠٩٢	٢٣٨٣	٢٨٥٧	٤١٨٥	٢١٠٦	٢٣٤٤	٥٢	٢١٠٥١	T.F. مجموع الاناث	
٢٦٣٥	٤٢٣٢	٤٦٠٩	٥٦٧٨	٨٢٩٢	٦١٨٨	٧١٠٢	١٤٠	٤٢٣٧٥	G.T. المجموع العام	

- (٩) عبد الحميد ونفوسها (ذ ١٩٧ + ث ٢٠٢) = ٣٩٩
(١٠) دورية الكمية ونفوسها (ذ ١٧٨ + ث ٢٤٧) = ٤٢٥
(١١) دورية الولاية ونفوسها (ذ ١٧٠ + ث ٢٠١) = ٣٧١
(١٢) حد مزيد ونفوسها (ذ ٣٩٨ + ث ٤٠٩) = ٨٠٧
(١٣) المحولة ونفوسها (ذ ١٣٥ + ث ١٤٧) = ٢٨٢
(١٤) ابو خنازير ونفوسها (ذ ١٩٩ + ث ٢٠١) = ٤٠٠
(١٥) عرب الدورة ونفوسها (ذ ١٥٣ + ث ١٤٤) = ٢٩٧
(١٦) جيزاني ونفوسها (ذ ١٢٣ + ث ١٣٩) = ٢٧٢
(١٧) حد مكسر الدورين ونفوسها (ذ ١٤١ + ث ١٥٦) = ٢٩٧
(١٨) حد الاخضر ونفوسها (ذ ١٩٣ + ث ١٩٦) = ٣٨٩
(١٩) ابو خميس ودويرة ونفوسها (ذ ١٢٩ + ث ١٣٠) = ٢٥٩
(٢٠) جاعد الحسو (الهيئات) ونفوسها (ذ ١٢٦ + ث ١٢٧) = ٢٦٣

- ١ - لا يشمل الاشخاص الذين يقل سنهم عن خمس سنوات
٢ - لا يشمل الاشخاص الذين يقل سنهم عن عشر سنوات
٣ - ان هذه المجموعة تضم ٨١ قرية أهمها :
(١) نهر الشيوخ ونفوسها (ذ ٢٩٧ + ث ٣٠٧) = ٦٠٤
(٢) الاحيمر ونفوسها (ذ ١١٢ + ث ١٣٨) = ٢٥٠
(٣) جاسمية ونفوسها (ذ ٢٨٥ + ث ٨٧) = ٣٧٢
(٤) العبارة ونفوسها (ذ ٣٣٦ + ث ٣٦٤) = ٧٠٠
(٥) الزاكية ونفوسها (ذ ٢٧٧ + ث ٢٨٨) = ٥٦٥
(٦) الرعاية ونفوسها (ذ ١٣١ + ث ١٣٣) = ٢٦٤
(٧) زهرة ونفوسها (ذ ٢٥٧ + ث ٢٦٥) = ٥٢٢
(٨) بودجه ونفوسها (ذ ١٦٩ + ث ١٩٧) = ٣٦٦

TABLE No. 1 — (Continued) Population of Quarters or Villages

Baquba Qadha Center.

MARITAL STATUS (2)				الحالات الزوجية (٢)				الامام بالقراءة والكتابة (١) LITERACY (١)		AGE		
حالات غير مبينة Unknown	مفترقون Separated	مترملون Widow- ed	مطلقون او مطلقات Divorced	متزوجون من اربع Married with 4 Wives	متزوجون من ثلاث Married with 3 Wives	متزوجون من اثنتين Married with two Wives	متزوجون بواحدة او متزوجات Married with (one wife)	عزب Un- Married	اميون Illiterates	يقراون ويكتبون Literates	مجهولو السن Un- Known	٦٠ فما فوق 60 And Over
-	-	٨	٢	-	١	١٠	١٦٩	١٦٧	٣٣٣	١٠٥	-	٣٩
-	-	٦٨	٣	-	-	-	١٩٣	١٥٧	٥٠٧	١	-	٣٩
-	-	٧٦	٥	-	١	١٠	٣٦٢	٣٢٤	٨٤٠	١٠٦	-	٧٨
-	-	٣٩	١٠	-	١	٣١	٧٨٠	٦٠٧	١٣٠٣	٤٩٩	-	١٦٥
-	-	٢٤٧	٨	-	-	-	٨٢٦	٤٩٨	١٨٣٥	٧١	-	١٧٧
-	-	٢٨٦	١٨	-	١	٣١	١٦٠٦	١١٠٥	٣١٣٨	٥٧٠	-	٣٤٢
-	-	١٥٩	٨	-	١٣	١٨٩	٢٤٤٦	١٩٦٤	٥٣٦٣	٥٥٩	-	٧٨٥
-	١	٥٩٧	٢٢	-	-	-	٢٨٥٤	١٦٢١	٦٢٥٢	١٤	-	٦٨٥
-	١	٧٥٦	٣٠	-	١٣	١٨٩	٥٣٠٠	٣٥٨٥	١١٦١٥	٥٧٣	-	١٤٧٠
-	-	٣٨٧	٣٠	٧	٤٤	٤٢٣	٧٠٧٤	٦٦٠٧	١٣٦٩٦	٣٩٥٨	-	١٩٧٠
-	١	١٩٧٣	٧٠	-	-	-	٧٧٥٢	٤٨٥٧	١٦٨٦٨	٨٩١	-	١٨٠٩
-	١	٢٣٦٠	١٠٠	٧	٤٤	٤٢٣	١٤٨٣٦	١١٤٦٤	٣٠٥٦٤	٤٨٤٩	-	٣٧٧٩

1. People under five years of age excluded.

2. People under ten years of age excluded.

3. This group includes 81 villages 29 of which with a population of more than 200 persons and the rest are of less than 200 persons.

(٢١) نهر الكبير الصدراتي ونفوسها (ذ ١١١ + ث ١١٨) = ٢٢٩

(٢٢) المدرسة ونفوسها (ذ ١١٨ + ث ٩٠) = ٢٠٨

(٢٣) الحوالص ونفوسها (ذ ١٨٢ + ث ١٦٢) = ٣٤٤

(٢٤) مضخة السيد مصطفى الاولى والثانية ونفوسها

(ذ ٩٧ + ث ١٠٨) = ٢٠٥

(٢٥) مضخة ملا عبد ونفوسها (ذ ١١٠ + ث ١١٠) = ٢٢٠

(٢٦) جويخينه ونفوسها (ذ ١٥٦ + ث ١٥٠) = ٣٠٦

(٢٧) الحديد ونفوسها (ذ ١١٥ + ث ١٠٣) = ٣١٨

(٢٨) جنيبات ونفوسها (ذ ١٢١ + ث ١٢٦) = ٢٥٧

(٢٩) نهر الحينية ونفوسها (ذ ١٢٢ + ث ١٢٧) = ٢٤٩

الجدول الثاني - تصنيف السكان

by Infirmities and Type of Residence

دور، تصور and buildings	العاهات Infirmities										العدد Total		الجنس Sex.	المحلة أو القرية Quarter or Village.
	عدد العائلات Number of families	المتنوعات Miscellaneous	ذو أكثر من عاهة Having more than one infirmity	مفلوج واحد الإطراف أو جز منها أو أطراف أو أطراف أو أطراف Lame and Helpless	مشلول الجسم أو أحد الإطراف أو يعمد Totally or partially paralyzed	مجنون أو مجنون Insane and Feeble Minded	أعمى Blind of one eye	أبكم Dumb	أعمى Totally Blind	أصم Deaf	أجانب Foreigners	عراقيون Iraqis		
٧٧٣	١	٣	١	٦١	٢	٧٧	-	٢٠	٤	٤٦	٣٧٨٢	M ذكور	١ - محلة التكية	
	٣	٣	١	٢١	٢	-	١	٢٦	٢	٢٢	٢٦٥٩	F إناث		
	٣	٣	٣	٦٥	٣	٧٨	١	٤٥	٦	٧٨	٣٥٤٣	المجموع T		
٧١٤	٧	-	-	٦	٣	٢٦	١	٢١	٣	٤٢	٢٣١٥	M ذكور	٢ - محلة السراي	
	١	-	-	١	-	٢١	٢	٣١	-	٢٠	١٩٠٩	F إناث		
	٨	-	-	٧	٣	٤٨	٣	٣٥	٣	٦٢	٤٢٢٤	المجموع T		
٦٦	٥	-	-	١	-	٩	١	٤	-	-	٣٥٦	M ذكور	٣ - محلة السوامرة	
	١	-	-	١	-	٤	-	٢	-	-	٣٤٨	F إناث		
	٦	-	-	٣	-	٣١	١	٦	-	-	٧٠٤	المجموع T		
١٠٥	٦	-	-	١	-	٢٤	٢	٩	٢	-	٤٢٥	M ذكور	٤ - القرى Villages السادة	
	٦	-	-	١	-	٢	-	٧	-	-	٤٥٦	F إناث		
	٦	-	-	٢	-	٢٦	٢	١٦	٢	-	٨٨١	المجموع T		
٤٣٥	٧	٢	٢	٧١	٦	٧٣	٦	٣٠	٩	-	١٩٩٤	M ذكور	٥ - الهويدر	
	٥	-	-	٢	٢	٣٥	٢	١٩	-	-	١٩٤٢	F إناث		
	٢١	٢	٢	١٠٧	٨	١٠٧	٨	٤٩	٩	-	٣٩٣٦	المجموع T		
٣٣٣	١٠	-	-	٤	-	٢٩	٤	١٥	١	-	١٢٩٧	M ذكور	٦ - خرنابات	
	٤	-	-	٣	-	١٨	٤	١١	-	-	١٢٤٨	F إناث		
	٣١	١	١	٧	-	٥٧	٧	٢٦	١	-	٣٥٤٥	المجموع T		
١٢٥	-	-	-	-	-	٢	-	٢	١	-	٥٧٥	M ذكور	٧ - الكبة	
	-	-	-	٦	-	٧	-	٦	-	-	٥٩٢	F إناث		
	-	-	-	٢	-	٩	-	٩	١	-	١١٦٧	المجموع T		
٦٨	-	-	-	٢	-	٢	١	٢	٢	-	٤٦٢	M ذكور	٨ - حد مكسر السواعد	
	-	-	-	-	-	-	١	٢	-	-	٤٩٨	F إناث		
	-	-	-	٢	١	٢	٢	٦	٢	-	٩٦٠	المجموع T		
١٠٥	-	-	-	٨	١	٢	-	٢	١	-	٥١١	M ذكور	٩ - زاغنية الكبيرة	
	١	-	-	١	-	٢	-	٢	١	-	٥٢٥	F إناث		
	١	١	١	٩	١	٦	-	٥	٢	-	١٠٣٦	المجموع T		
٩٣	٦	-	-	٢	٢	٦	-	٢	-	-	٤٦٢	M ذكور	١٠ - زاغنية الصغيرة	
	-	-	-	٢	١	٦	١	٧	١	-	٤٤٢	F إناث		
	٦	٢	٢	٥	٣	١٢	١	٩	١	-	٩٠٤	المجموع T		

TABLE No. 2 — Classification of Population

وسائل النقل البرية والمائية Means of transportation	المدارس Schools	الوزارات الدينية Religious Institutions	الوزارات الاصلية Public Institutions	الوزارات الحكومية Government Institutions	اكواخ ، صراف جراذيق ، دعامات ، بناكل خيم ، بيوت شعر ، خرائب Huts ets.		اندور المأهولة باكثر من عائلة واحدة Multi-family houses*			دور لبن Mud-houses		عمارات Houses
					عدد النفوس Number of persons	عدد العائلات Number of families	عدد النفوس Number of persons	عدد العائلات Number of families	عدد المساكن Number of houses	عدد النفوس Number of persons	عدد العائلات Number of families	عدد النفوس Number of persons
٧	١٥	٣	٢٢١	١٦	٢٤٦		٨٦٧			-		١٤٨٠
-	-	-	٢٠	٦	٢٤٧		٩١٤			-		١٥٠٤
٧	١٤	٤	٣٢١	٦٦	٤٩٤	٩٩	١٧٨١	٣٦٧	٦١	-	-	٣٩٨٤
-	٣	-	٤٠	٢٨٤	٨٥		٤٣٠			٧		١٣١٩
-	-	-	-	٩	١٥		٣١٨			٦		١٥٤٥
-	٣	-	٤٠	١٧٤	٦٣١	٢٩	٧٤٨	١٧٧	٢٧	١٣	٢	٢٨٦٤
-	-	-	-	-	٣١		١٤٧			-		١٧٨
-	-	-	-	-	٣٣		١٣٧			-		١٧٨
-	-	-	-	-	٤٤	١٥	٢٨٤	٧٠	٢٥	-	-	٣٥٦
-	-	-	-	١	٣١		٩٢			-		٣١٦
-	-	-	-	٢	٦١		١٠٧			-		٣٢٧
-	-	-	-	٣	٣٣	٩	١٩٩	٤٠	٣١	-	-	٤٤٤
-	-	-	٢٠	٢	١١١		٥٤٥			٣		٣٠٣
-	-	-	٣٤	-	١٠١		١٢٥			٢		١٢٨٧
-	-	-	٣٣	٢	٣٢٢	٧٤	١٠٧٠	٢١٣	٤٩	٥	١	٢٥٩٠
-	-	-	٨١	٣	٢٩		١٦٥			-		١٠١٩
-	٦	-	٦	-	٦٧		١٣١			-		١٠٢٩
-	٦	-	٢٢	٤	١٦٨	٣٧	٢٩٦	٦٠	١٨	-	-	٢٠٤٢
-	-	-	-	-	٩١		١٠٠			-		٤٥٦
-	-	-	-	-	١٢		٣٠١			-		٧٤٣
-	-	-	-	-	٤٠	٧	٢٠٣	٣٩	٣١	-	-	٩٢٤
-	-	-	-	-	-		٢٩			-		٣٧٠
-	-	-	-	-	-		٢٠١			-		٢٩٦
-	-	-	-	-	-		٣٩١	١٩	٨	-	-	٧٦٦
-	-	-	-	-	٣٣		٣٥١			-		٣٢٥
-	-	-	-	-	٦٣		١٥٦			-		٣٣٣
-	-	-	-	-	٦٩	١٥	٣٠٩	٥٥	٢١	-	-	٧٥٦
-	-	-	٢	-	٢		١١٥			-		٣٤٢
-	-	-	٢	-	١		١٢١			-		١١٣
-	-	-	٥	-	٢	١	٣٤٤	٣٨	٧	-	-	٣٥٦

* This Corresponds to tenements.

تمة الجدول الثاني - تصنيف السكان

by Infirmities and Type of Residence

دور، تصور and buildings	العاهات Infirmities										العدد Total		الجنس Sex.	المحلة أو القرية Quarter or Village.
	عدد العائلات Number of families	المتنوعات Miscellaneous	ذو أكثر من عاهة Having more than one infirmity	مفلوج أحد الأطراف أو جزء منها أو عمه أو اعصاب Lame and Helpless	شلل الجسم أو أحد الأطراف أو مفلوج Totally or partially paralyzed	مجنون أو مجنون Insane and feeble Minded	أعمى Blind of one eye	أبكم Dumb	أعمى Totally Blind	أصم Deaf	أجانب Foreigners	عراقيين Iraqis		
٩٦	-	-	٦	٦	-	٧	-	٨	١	-	٥٤١	M	ذكور	١١ - شفته
	-	-	١	١	-	١	-	٨	٦	-	٦٠١	F	إناث	
	-	-	٦	٦	-	٨	-	١٦	٤	-	١١٤٢	T	المجموع T	
٤٦٩	١٠	٢	٤	٢	-	٢٦	١	٩	٢	-	٢١٧٥	M	ذكور	١٢ - بهرز
	١	-	٤	١	-	١١	-	١٢	٢	-	٢٣٠١	F	إناث	
	١١	٢	٦١	٤	-	٤٧	١	٢١	٤	-	٤٤٧٦	T	المجموع T	
١٤٥٠	٢٧	٦	٥٥	٨	٢	٧٩	١٠	٢٦	١٤	-	٧٤٢٧	M	ذكور	١٣ - مجموعة قرى (١)
	٩	١	-	٢	-	٢١	-	٤١	٥	-	٧٥٣٠	F	إناث	
	٤٦	٧	٥٥	١٠	٣	١١٠	١٠	٧٧	١٩	-	١٤٩٥٧	T	المجموع T	
	٨٥	١٧	١٦١	٢٧	١٢	٣٧٢	٢٦	١٧٢	٤١	٨٧	٢١٣٢٤	T.M.	مجموع الذكور	
	٢٩	٢	٣٠	١٠	٢	٢٢٤	١١	١٥٩	١٤	٥٢	٢١٠٥١	T.F.	مجموع الإناث	
٤٥١٤	٣١١	٢٠	١٦١	٣٧	٣٤	٣١٥	٣٧	٣٣١	٥٥	١٤٠	٤٢٣٧٥	G.T.	المجموع العام	

- (١١) دورية الولاية ونفوسها (ذ ١٧٠ + ث ٢٠١) = ٣٧١
(١٢) حد مزيد ونفوسها (ذ ٣٩٨ + ث ٤٠٩) = ٨٠٧
(١٣) المحولة ونفوسها (ذ ١٣٥ + ث ١٤٧) = ٢٨٢
(١٤) ابو خنازير ونفوسها (ذ ١٩٩ + ث ٢٠١) = ٤٠٠
(١٥) عرب الدورة ونفوسها (ذ ١٥٣ + ث ١٤٤) = ٢٩٧
(١٦) جيزاني ونفوسها (ذ ١٣٣ + ث ١٣٩) = ٢٧٢
(١٧) حد مكسر الدورين ونفوسها (ذ ١٤١ + ث ١٥٦) = ٢٩٧
(١٨) حد الاخضر ونفوسها (ذ ١٩٣ + ث ١٩٦) = ٣٨٩
(١٩) ابو خميس ودويره ونفوسها (ذ ١٢٩ + ث ١٣٠) = ٢٥٩
(٢٠) جامع الحسو (الهيبات) ونفوسها (ذ ١٢٦ + ث ١٣٧) = ٢٦٣
(٢١) نهر الكبير الصدراتي ونفوسها (ذ ١١١ + ث ١١٨) = ٢٢٩

- ١ - ان هذه المجموعة تضم ٨١ قرية أهمها :
(١) نهر الشيخ ونفوسها (ذ ٢٩٧ + ث ٣٠٧) = ٦٠٤
(٢) الاحيمر ونفوسها (ذ ١١٢ + ث ١٣٨) = ٢٥٠
(٣) جاسمية ونفوسها (ذ ٢٨٥ + ث ٨٧) = ٣٧٢
(٤) العبارة ونفوسها (ذ ٣٣٦ + ث ٣٦٤) = ٧٠٠
(٥) الزاكية ونفوسها (ذ ٢٧٧ + ث ٢٨٨) = ٥٦٥
(٦) الرعاية ونفوسها (ذ ١٣١ + ث ١٣٣) = ٢٦٤
(٧) زهره ونفوسها (ذ ٢٥٧ + ث ٢٦٥) = ٥٢٢
(٨) بودجه ونفوسها (ذ ١٦٩ + ث ١٩٧) = ٣٦٦
(٩) عبد الحميد ونفوسها (ذ ١٩٧ + ث ٢٠٢) = ٣٩٩
(١٠) دورية الكبيرة ونفوسها (ذ ١٧٨ + ث ٢٤٧) = ٤٢٥

BAQUBA QADHA

TABLE No. 2 — (Continued) Classification of Population

Baquba Qadha Center

وسائل النقل البرية والمائية Means of transportation	المدارس Schools	المؤسسات الدينية Religious Institutions	المؤسسات الأهلية Public Institutions	المؤسسات الحكومية Government Institutions	أكواخ ، صرائف جراديف ، دامت ، بناكل خيم ، بيوت شعر ، خرائب Huts ets.		الدور المأهولة بأكثر من عائلة واحدة Multi-family houses*			دور لبن Mud-houses		عمارات Houses
					عدد النفوس Number of persons	عدد العائلات Number of families	عدد النفوس Number of persons	عدد العائلات Number of families	عدد المساكن Number of houses	عدد النفوس Number of persons	عدد العائلات Number of families	عدد النفوس Number of persons
-	-	-	-	-	٢		٢٢٢			-		٣٠٧
-	-	-	-	-	١		٢١٦			-		٣٨٤
-	-	-	-	-	٣	١	٤٤٨	٨٤	٣٠	-	-	٦٩١
-	١١	-	-	٧	٦١		٥٤٤			-		١٥٥٢
-	-	-	-	-	٦٤		٥٨١			-		١٦٥٦
-	١١	-	-	٧	١٢٥	٢٩	١١٢٥	١٧٤	٢٦	-	-	٣٢٠٨
-	-	-	٣	٢٢٢	١٩٠٤		٧٤٤			-		٤٥٤٤
-	-	-	١	٢١	١٨٧١		٧٩٥			-		٤٨٧٧
-	-	-	٤	٢٥٤	٣٧٤٠	٤٨٣	١٥٣٩	١٦٩	٥١	-	-	٩٤٣١
٨	٤٥	٥	٢٠٦	٧٨٠	٢٦٠٥		٤٢٣٠			١٠		١٣٥١٢
-	٦	-	٣٥	٣٦	٢٤٩٣		٤٢٠٩			٨		١٤٢٩٥
٨	٦٦	٥	٢٥٩	٨١٧	٧٨٠٩	٧٧٢	٨٤٣٩	١٥٠٤	٣٦٠	١٨	٣	٢٧٨٠٧

* This Corresponds to tenements.

1. This group includes 81 villages 29 of which with a population of more than 200 persons and the rest are of less than 200 persons.

- (٢٢) المدرسة و نفوسها (ذ ١١٨ + ث ٩٠) = ٢٠٨
 (٢٣) الخواص و نفوسها (ذ ١٨٢ + ث ١٦٢) = ٣٤٤
 (٢٤) مضخة السيد مصطفى الأولى والثانية و نفوسها
 (ذ ٩٧ + ث ١٠٨) = ٢٠٥
 (٢٥) مضخة ملا عميد و نفوسها (ذ ١١٠ + ث ١١٠) = ٢٢٠
 (٢٦) خويخينه و نفوسها (ذ ١٥٦ + ث ١٥٠) = ٣٠٦
 (٢٧) الحديد و نفوسها (ذ ١١٥ + ث ١٠٣) = ٢١٨
 (٢٨) جنيبات و نفوسها (ذ ١٣١ + ث ١٢٦) = ٢٥٧
 (٢٩) نهبو الحيتية و نفوسها (ذ ١٢٢ + ث ١٢٧) = ٢٤٩

الجدول الثالث - سكان قضاء بعقوبة حسب الوحدات
by Administrative Divisions and by place of Birth (Iraqis)

المولودون في لواء :					العدد Total		الجنس Sex	الوحدات الادارية Administrative Divisions	
اربيل Arbil	كركوك Kirkuk	الموصل Mosul	النجرة Basrah	بغداد Baghdad	اجانب Foreigners	عراقيون Iraqis		الحضر Urban	مركز قضاء بعقوبة Bagduba Qadha Center
٢٠	١١١	٧٦	١١	٦٢٨	٧٨	٥٤٥٥	M ذكور		
٦١	١٢١	١١٣	١٠	٧٠٠	٥٢	٤٩٦٦	F اناث		
٤٩	٢٤٢	٢١١	٢٤	١٣٢٨	١٤٠	١٠٣٧١	T المجموع		
٢	١٠٣	٦٧	١٢	٦٢٤	-	١٥٨٦٩	M ذكور	الاريف Rural	مركز قضاء بعقوبة Bagduba Qadha Center
٢	١٠٦	٦١	٥	٩٢٨	-	١٦١٣٥	F اناث		
٥	٢٠٩	١٢٨	١٧	١٥٥٢	-	٣٢٠٠٤	T المجموع		

ملاحظة : يقصد بالحضر سكان (القصبات) .

الجدول الرابع - سكان قضاء بعقوبة حسب الوحدات

by Administrative Divisions and by permanent and temporary residence

المسافرون من لواء :					القاطنون الدائمون والمسافرون Permanent Dwellers and Travellers		الجنس Sex	الوحدات الادارية Administrative Divisions	
اربيل Arbil	كركوك Kirkuk	الموصل Mosul	النجرة Basrah	بغداد Baghdad	المسافرون Travellers	الدائمون Permanent Dwellers		الحضر Urban	مركز قضاء بعقوبة Bagduba Qadha Center
١	١	١	١	٢٤	١٠٠	٥٤٤٣	M ذكور		
٢	١	٢	١	٢	٢٠	٤٩٤٨	F اناث		
٢	١	٢	١	٢٧	١٢٠	١٠٣٩١	T المجموع		
١	٢	١	١	١	١٢	١٥٨٥٧	M ذكور	الاريف Rural	مركز قضاء بعقوبة Bagduba Qadha Center
١	١	١	١	١	٧	١٦١٢٨	F اناث		
١	٤	١	١	١	١٩	٣١٩٨٥	T المجموع		

ملاحظة : يقصد بالحضر سكان (القصبات) .

TABLE No. 3 - Population of Baquba Qadha

Place of Birth in Liwa :										
سليمانية Sulaimaniyah	ديال Diyala	دليم Dulaim	الكوت Kut	العصارة Amarah	امللة Hillah	كربلاء Kerbelah	ديوانية Diwaniyah	المنجك Muntafiq	بجهرتو عمل الولادة Unknown	مولدون خارج العراق Iraqis born abroad
34	3333	16	73	201	22	53	11	16	2	7
50	2666	32	86	70	20	22	61	32	1	7
63	6666	50	57	610	26	88	22	50	3	31
5	88831	13	20	57	32	61	20	21	1	2
7	13831	22	22	36	71	21	23	7	1	5
81	70666	36	20	631	20	18	66	61	1	7

الادارية وبالنسبة للاقامة الدائمة والموقته

TABLE No. 4 - Population of Baquba Qadha

Travellers from Liwa								
سليمانية Sulaimaniyah	ديال Diyala	دليم Dulaim	الكوت Kut	العصارة Amarah	امللة Hillah	كربلاء Kerbelah	ديوانية Diwaniyah	المنجك Muntafiq
1	38	1	1	1	1	1	1	1
1	7	2	1	1	1	1	1	1
1	17	2	1	1	1	1	1	1
1	6	1	1	1	1	1	1	1
1	6	1	1	1	1	1	1	1
1	51	1	1	1	1	1	1	1

TABLE No. 5 - Foreigners in Administrative Divisions by Nationalities

BAQUBA QADHA

قضاء بعقوبة

Nationalities	المجموع G.T.	مركز قضاء بعقوبة Baquba Qadha Center		الجنسيات
		اناث F	ذكور M	
Egyptians and Sudanese.	٤	-	٤	١- رعايا المملكة المصرية والسودان
Iranians.	١٣٤	٥٢	٨٢	٢- رعايا المملكة الايرانية
Indians and Pakestanians.	١	-	١	٣- منود وباكستانيون
	١	-	١	٤- رعايا الجمهوريات السوفياتية
Grand Total.	١٤٠	٥٢	٨٨	المجموع العام

الجدول السادس - سكان كل وحدة ادارية حسب الديانة

TABLE No. 6 - Population of Administrative Divisions by Religion

BAQUBA QADHA

قضاء بعقوبة

المجموع العام G. T.	مركز قضاء بعقوبة Baquba Qadha Center		الجنس Sex.	الديانة Religion.
	الارياى Rural	الحضر Urban		
٢٠٩٨٤	١٥٨٢٣	٥١٦١	M ذكور	مسلمون Moslems.
٢٠٦٦٧	١٦٠٩٣	٤٥٧٤	F اناث	
٤١٦٥١	٣١٩١٦	٩٧٣٥	T المجموع	
٤٧	١	٤٦	M ذكور	مسيحيون Christians.
٤٠	١	٣٩	F اناث	
٨٧	٢	٨٥	T المجموع	
٣٧٠	٤١	٣٢٩	M ذكور	يهود Jews.
٣٩٢	٤١	٣٥١	F اناث	
٨٦٢	٨٢	٦٨٠	T المجموع	
٩	٤	٥	M ذكور	صابئة Followers of St. John
٤	-	٤	F اناث	
١٣	٤	٩	T المجموع	
٢	-	٢	M ذكور	يزيديون Yazedeas
-	-	-	F اناث	
٢	-	٢	T المجموع	
-	-	-	M ذكور	عقائد اخرى Others
-	-	-	F اناث	
-	-	-	T المجموع	

TABLE No. 7 - Occupations by Administrative Divisions

BAQUBA QADHA

قضاء بعقوبة

المجموع العام G. T.	مركز قضاء بعقوبة Baquba Qadha Center		الجنس Sex.	الحرف OCCUPATIONS	
	الاريف Rural	الحضر Urban			
٧٧٥٩	٦٩٥١	٨٠٨	M ذكور	الانتاج الزراعي والحيواني Agriculture and livestock production.	١
٧٦٨	٧٥٣	١٥	F اناث		
٨٥٢٧	٧٧٠٤	٨٢٣	T المجموع		
-	-	-	M ذكور	صيد الماء والبر Fishing and hunting.	٢
-	-	-	F اناث		
-	-	-	T المجموع		
٣	١	٢	M ذكور	المشتغلون في تحضير وتجهيز مواد البناء والفخار (سمنت - جص - طابوق الخ) Preparation of materials of construction (cement, bricks, lime, etc.) and ceramics.	٣
-	-	-	F اناث		
٣	١	٢	T المجموع		
-	-	-	M ذكور	العاملون في المناجم والمحاجر (عدا مناجم النفط) Mining and quarrying except oil.	٤
-	-	-	F اناث		
-	-	-	T المجموع		
٩	٦	٣	M ذكور	صنع الاطعمة النباتية Industries connected with vegetable foods.	٥
-	-	-	F اناث		
٩	٦	٣	T المجموع		
٤٠	١٣	٢٧	M ذكور	صنع الاطعمة الحيوانية Industries connected with animal foods.	٦
٣٩	١٠	٢٩	F اناث		
٧٩	٢٣	٥٦	T المجموع		
٣	-	٣	M ذكور	استخراج النفط والصناعات المتعلقة بمنتجاته Extraction of petroleum and manufac- ture of petroleum products.	٧
-	-	-	F اناث		
٣	-	٣	T المجموع		
-	-	-	M ذكور	صناعات المنتجات الكحولية والمياه الغازية والتلج Beverage industries (alcoholic and non-alcoholic).	٨
-	-	-	F اناث		
-	-	-	T المجموع		
١	-	١	M ذكور	صناعات التبغ والسكاير Tobacco manufacture.	٩
-	-	-	F اناث		
١	-	١	T المجموع		
-	-	-	M ذكور	صناعات الصابون والشخاط والمواد الكيميائية الاخرى Soap, matches, and other chemical industries.	١٠
-	-	-	F اناث		
-	-	-	T المجموع		
٩١	٤٩	٤٢	M ذكور	صناعات الخشب والحيزان والسعف والتجارة عموماً Manufacture of wood (furniture and fixture) bamboo, canes, etc.	١١
٢	-	٢	F اناث		
٩٣	٤٩	٤٤	T المجموع		
-	-	-	M ذكور	صنع الجلود ودباغتها Manufacture of leather.	١٢
-	-	-	F اناث		
-	-	-	T المجموع		

TABLE No. 7 - (Continued) Occupations by Administrative

BAQUBA QADHA

Divisions

قضاء بعقوبة

المجموع العام G. T.	مركز قضاء بعقوبة Baquba Qadha Center		الجنس Sex.	الحرف OCCUPATIONS	
	الريف Rural	الحضر Urban			
١٧	٣	١٤	M ذكور	صناعة الاحذية والادوات الجلدية (السراجية) Manufacture of footwear, saddlery and leather products.	١٣
-	-	-	F اناث		
١٧	٣	١٤	T المجموع		
١٩٩	١٨٢	١٦	M ذكور	صناعات النسيج بأنواعه Textiles Industries.	١٤
١٥	١٣	٢	F اناث		
٢١٤	١٩٦	١٨	T المجموع		
٤٧	١١	٣٦	M ذكور	الخياطة Tailoring and dressmaking.	١٥
٦٣	٣٢	٣١	F اناث		
١١٠	٤٣	٦٧	T المجموع		
٥٧	٦	٥١	M ذكور	تجهيز المعادن وصنع الادوات المعدنية . Metallurgy and Manufacture of metal articles.	١٦
-	-	-	F اناث		
٥٧	٦	٥١	T المجموع		
٢٨	٧	٣١	M ذكور	تصليح الآلات الميكانيكية Reparation of machines and machine tools.	١٧
-	-	-	F اناث		
٢٨	٧	٣١	T المجموع		
١٧	٣	١٤	M ذكور	صناعات المعادن النفيسة والجواهر وتصليح الساعات . Jewellery, manufacture of other precious articles and watch repair.	١٨
-	-	-	F اناث		
١٧	٣	١٤	T المجموع		
١	-	١	M ذكور	الطباعة والتصوير والرسم والحط والصناعات النفيسة الفنية الاخرى . Printing, photography, painting and allied Industries.	١٩
-	-	-	F اناث		
١	-	١	T المجموع		
١١٠	٣٥	٧٥	M ذكور	اعمال البناء والتشييد وتعمير الطرق والمقاولات العمرانية Construction, maintenance of roads and public works.	٢٠
-	-	-	F اناث		
١١٠	٣٥	٧٥	T المجموع		
١٧	٢	١٥	M ذكور	التاسيسات الصحية والكهربائية واسالة الماء. Sanitary services, water supply and electric power.	٢١
-	-	-	F اناث		
١٧	٢	١٥	T المجموع		
١٦	-	١٦	M ذكور	البرق والبريد والتلفون والاذاعة Communications (Post, telegraph, telephone and radio broadcasting).	٢٢
-	-	-	F اناث		
١٦	-	١٦	T المجموع		
٣١	٢٠	١١	M ذكور	السكك الحديدية Railway Transport.	٢٣
-	-	-	F اناث		
٣١	٢٠	١١	T المجموع		
٢٨٤	١٣١	١٥٣	M ذكور	العاملون في وسائل النقل البرية والمائية والجوية . Transport other than Railways.	٢٤
-	-	-	F اناث		
٢٨٤	١٣١	١٥٣	T المجموع		

TABLE No. 7 - (Continued) Occupations by Administrative

BAQUBA QADHA

Divisions

قضاء بعقوبة

المجموع العام G. T.	مركز قضاء بعقوبة Baquba Qadha Center		الجنس Sex.	الحرف OCCUPATIONS	
	الارياف Rural	الحضر Urban			
١٣	٢	١١	M ذكور	المصارف والصيرفة والتأمين والوساطة	٢٥
-	-	-	F اناث	والمحاماة .	
١٣	٢	١١	T المجموع	Banks, Insurance, Brokerage and legal services.	
٧٢	٢٢	٥٠	M ذكور	التعليم .	٢٦
٣٥	٨	٢٧	F اناث	Educational services.	
١٠٧	٣٠	٧٧	T المجموع		
٣٤	٨	٢٦	M ذكور	الطب والصحة والصيدلة	٢٧
٢٥	١٢	١٣	F اناث	Medical and other health services.	
٥٩	٢٠	٣٩	T المجموع		
٢٨	٢٣	١٥	M ذكور	الخدمات الدينية	٢٨
٢	٢	-	F اناث	Religious services.	
٤٠	٢٥	١٥	T المجموع		
٢٤٧	٣٠	٢١٧	M ذكور	موظفو الحكومة والبلديات	٢٩
-	-	-	F اناث	Government and Municipal services.	
٢٤٧	٣٠	٢١٧	T المجموع		
٢٠١	٣١	١٧٠	M ذكور	الشرطة والسجون والاطفاء	٣٠
-	-	-	F اناث	Police, Jails and Firemen.	
٢٠١	٣١	١٧٠	T المجموع		
١٩٨٥	١٣٠٥	٦٨٠	M ذكور	التجارة (والبيع والشراء عموما)	٣١
٥٠	٤٦	٤	F اناث	Commerce.	
٢٠٣٥	١٣٥١	٦٨٤	T المجموع		
٢	-	٢	M ذكور	الادب والصحافة والفن	٣٢
-	-	-	F اناث	Art, Literature and Journalism.	
٢	-	٢	T المجموع		
٦١٦	٢٤٢	٣٧٤	M ذكور	الخدمات والمرافق العامة والخاصة	٣٣
٣٢	١٠	٢٢	F اناث	Private and Public services.	
٦٤٨	٢٥٢	٣٩٦	T المجموع		
٧٦	١٩	٥٧	M ذكور	المتنوعات	٣٤
٦	-	٦	F اناث	Miscellaneous.	
٨٢	١٩	٦٣	T المجموع		
٩٦١	٥٧٣	٣٨٨	M ذكور	عمال (دون تخصيص)	٣٥
٥١	٤٩	٢	F اناث	Workers (non-specified).	
١٠١٢	٦٢٢	٣٩٠	T المجموع		
١٠٨	٤٣	٦٥	M ذكور	صناع (عمال دون سن العاشرة)	٣٦
٢	١	١	F اناث	Apprentices (workers below 10 years of age).	
١١٠	٤٤	٦٦	T المجموع		

اشخاص ذوو حرف غير معينة
OCCUPATIONS
Undesignated.

الجدول الاول - عدد سكان كل محلة او قرية حسب

By Age. Groups, Literacy and Marital Status.

قضاء خانقين

مركز قضاء خانقين

فئات السن							TOTAL العدد		الجنس Sex.	المحلة أو القرية Quarter or Village.
50 - 59	40 - 49	30 - 39	20 - 29	10 - 19	5 - 9	أقل من خمس سنوات Less Than 5 Years of Age	اجانب Foreigners	عراقيون Iraqis.		
٨٩	١٢٤	١٤٩	١١٨	٢٥٧	٢٠١	٢٥٤	١٤	١٢٤٩	M ذكور	محلة الجامع —١
٦٦	١١٤	١٦٦	١٩١	٢٥١	٢٠٥	١٩٧	١٣	١٢٤٨	F اناث	
١٥٥	٢٣٨	٣١٥	٣٠٩	٥٠٨	٢٠٦	٤٥١	٢٧	٢٤٩٧	T المجموع	
١٠٣	١٥٧	١٣٤	٨٥	٢٥٣	٢١٦	١٩٧	-	١٢٥٨	M ذكور	محلة عبدالله بك —٢
٨٥	١٣٥	١٨٧	١٦٣	٢٨٤	٢١٢	١٩٩	-	١٣٧١	F اناث	
١٨٨	٢٩٢	٣٢١	٢٤٨	٥٣٧	٤٢٨	٣٩٦	-	٢٦٢٩	T المجموع	
٦١	٨٨	٩٨	٩٣	١٥٠	٧٨	١٠٥	١٧	٧٢١	M ذكور	محلة الحميدية —٣
٣٩	٦٤	٦٠	٨٨	١٠٤	١١١	٩١	٩	٥٧٩	F اناث	
١٠٠	١٥٢	١٥٨	١٨١	٢٥٤	١٨٩	١٩٦	٢٦	١٣٠٠	T المجموع	
١٧	٢٣	٢٦	٢٣	٦٢	٤٠	٤٧	٤	٢٦٨	M ذكور	محلة الهاشمية —٤
٧	٢٧	٣١	٤٢	٦١	٤٩	٦٦	٢	٢٩٧	F اناث	
٢٤	٦٠	٦٧	٦٥	١٢٣	٨٩	١١٣	٦	٥٦٥	T المجموع	
٨١	١٢٣	١٢٤	١٠٢	٢٢٨	١٨٨	٢٠٠	٦	١١٣٤	M ذكور	محلة اغا وخليفة —٥
٧٣	١٤١	١٣٦	١٦٥	٢٤٣	١٣٥	١٥٤	٢	١١٢٤	F اناث	
١٥٤	٢٦٤	٢٦٠	٢٦٧	٤٨١	٣٢٣	٣٥٤	٨	٢٢٥٨	T المجموع	
٢٨	٣٥	٣٥	٤٢	٨٦	٥٧	٥٣	٢	٣٧٤	M ذكور	محلة صالح بك —٦
٢٤	٤٠	٤٧	٥١	٨٧	٥٠	٥٩	٣	٣٩٥	F اناث	
٥٢	٧٥	٨٢	٩٣	١٧٣	١٠٧	١١٢	٥	٧٦٩	T المجموع	
٢٧٩	٥٦٠	٥٧٦	٤٦٣	١٠٤٦	٧٨٠	٨٥٦	٤٣	٥٠٠٤	T. M.	مجموع الذكور
٢٩٤	٥٢١	٦٢٧	٧٠٠	١٠٣٠	٧٦٢	٧٦٦	٢٩	٥٠١٤	T. F.	مجموع الاناث
٦٧٣	١٠٨١	١٢٠٣	١١٦٣	٢٠٧٦	١٥٤٢	١٦٢٢	٧٢	١٠٠١٨	G. T.	المجموع العام

١ - لا يشمل الاشخاص الذين يقل سنهم عن خمس سنوات .

٢ - لا يشمل الاشخاص الذين يقل سنهم عن عشر سنوات .

TABLE No. 1 - Population of Quarters or Villages

MARITAL STATUS (2)				الحالات الزوجية (٢)					الالام بالقراءة والكتابة (١) LITERACY (1)		AGE	
حالات غير مبينة Unknown	مفترقون Separated	مترملون Widowed	مطلقون أو مطلقات Divorced	متزوجون من اربع Married with 4 Wives	متزوجون من ثلاث Married with 3 Wives	متزوجون من اثنتين Married with two Wives	متزوجون بواحدة أو متزوجات Married with (one wife)	عزب Un- Married	اميون Illiterates	يقراون ويكتبون Literates	مجهولو السن Un- Known	٦٠ فما فوق 60 and Over
-	-	١٢	١	-	١	١٤	٤٠٣	٣٧٧	٥٢٨	٤٨١	-	٧١
-	-	١٢١	٤	-	-	-	٤٣٦	٢٩٨	٨٨١	١٨٣	-	٧١
-	-	١٣٣	٥	-	١	١٤	٨٣٩	٦٧٥	١٤٠٩	٦٦٤	-	١٤٢
-	-	٢٣	٣	-	-	١٦	٤٤٠	٣٥٣	٧٧٥	٢٨٦	-	١١٣
-	-	١٧٦	٧	-	-	-	٥١١	٢٦٦	١١٣٥	٣٧	-	١٠٦
-	-	٢٠٩	١٠	-	-	١٦	٩٥١	٦١٩	١٩١٠	٣٢٣	-	٢١٩
-	-	٨	١	٢	٦	١٥	٢٢٦	٢٩٧	٣٨٢	٢٥١	-	٦٥
-	-	٥٠	١	-	-	-	٢٣٤	١٠١	٤٤٥	٥٢	-	٣١
-	-	٥٨	٢	٢	٦	١٥	٤٦٠	٣٩٨	٨٢٧	٣٠٣	-	٩٦
-	-	٣	-	١	-	٦	٨٩	٨٦	١٢٨	٨٧	-	١٤
-	-	٢٠	-	-	-	-	١٠٣	٦١	٢٠٢	٣١	-	١٦
-	-	٢٣	-	١	-	٦	١٩٢	١٤٧	٣٤٠	١١٨	-	٣٠
-	-	٢٥	١	-	١	٤	٣٧٣	٣٤٨	٧١٢	٢٢٨	-	٨٤
-	-	١٦٨	٦	-	-	-	٤١٢	٢٥١	٩٣٠	٤٢	-	٧٩
-	-	١٩٣	٧	-	١	٤	٧٨٥	٥٩٩	١٦٤٢	٢٧٠	-	١٦٣
-	-	٥	٢	١	١	٧	١٢٢	١٢٨	١٨٦	١٣٧	-	٤٠
-	-	٤١	٣	-	-	-	١٣٨	١٠٧	٢٩٣	٤٦	-	٤٠
-	-	٤٦	٥	١	١	٧	٢٦٠	٢٣٥	٤٧٩	١٨٣	-	٨٠
-	-	٨٦	٨	٤	٩	٦٢	١٦٥٣	١٥٨٩	٢٧٢١	١٤٧٠	-	٣٨٧
-	-	٥٧٦	٢١	-	-	-	١٨٣٤	١٠٨٤	٢٨٨٦	٢٩١	-	٣٤٣
-	-	٦٦٢	٢٩	٤	٩	٦٢	٣٤٨٧	٢٦٧٣	٦٦٠٧	١٨٦١	-	٧٣٠

1. People under five years of age excluded.

2. People under ten years of age excluded.

الجدول الاول - عدد سكان كل محلة او قرية حسب

By Age Groups, Literacy and Marital Status.

GROUPS							TOTAL		الجنس Sex	المحلة او القرية Quarter or Village
فئات السن							اجانب Foreigners	عراقيون Iraqis		
٥٩ - ٥٠ 50 - 59	٤٩ - ٤٠ 40 - 49	٣٩ - ٣٠ 30 - 39	٢٩ - ٢٠ 20 - 29	١٩ - ١٠ 10 - 19	٩ - ٥ 5 - 9	اقل من خمس سنوات Less Than 5 Years of Age				
٦٧	١٤٨	١٣٠	٥١	١٤٤	٢٢٢	٢٥٨	٢٤	١٠٨٩	M ذكور	القرية Villages كهريز
٥١	١١١	١٤٥	١٢٤	١٤١	١٣٣	٢١١	١٧	٩٧٠	F اناث	
١١٨	٢٥٩	٢٧٥	١٧٥	٢٨٥	٣٥٥	٤٦٩	٤١	٢٠٥٩	T المجموع	
٥٨	٩٩	٧٢	٤٣	١٢٣	١١٣	١٣٢	١	٧١٠	M ذكور	علياوه
٢٧	٩٣	٩٣	٩١	١٠٨	١٠٨	١١٣	٢	٦٧٥	F اناث	
٩٥	١٩٢	١٦٥	١٣٤	٢٤١	٢٢١	٢٤٥	٣	١٣٨٥	T المجموع	
٢٨	١٠١	٧٥	٥١	٥٦	٤٥	١٠٣	١١	٤٨٣	M ذكور	نفطخانه
٢٨	٤٨	٦٠	٥١	٦١	٧٤	٨٣	٥	٤٣٢	F اناث	
٦٦	١٤٩	١٣٥	١٠٢	١١٧	١١٩	١٨٦	١٦	٩١٥	T المجموع	
٥١	٩٥	٥٤	٢٣	٤٦	٩٢	١١٥	-	٥٤٣	M ذكور	دكه
٤٠	٦٨	١٠٢	٧٤	٧٩	٨٩	١٢١	-	٦١٤	F اناث	
٩١	١٦٣	١٥٦	٩٧	١٢٥	١٨١	٢٣٦	-	١١٥٧	T المجموع	
٣٥٤	٧٦٩	٦٣٠	٤١٧	٧٥٠	٨٩٣	٩٨٨	٧٧	٥١٧٦	M ذكور	(٣) مجموعة قري
٢٩٦	٥٥٦	٧١٧	٦٤٣	٨١٩	٧٨٢	٩٢١	٥١	٥٠٤٢	F اناث	
٦٥٠	١٣٢٥	١٣٤٧	١٠٦٠	١٥٦٩	١٦٧٥	١٩٠٩	١٢٨	١٠٢١٨	T المجموع	
٥٦٨	١٢١٢	٩٦١	٥٨٥	١١٢٩	١٣٦٥	١٥٩٦	١١٣	٨٠٠١	T. M. مجموع الذكور	
٤٥٢	٨٧٦	١١١٧	٩٨٣	١٣٠٨	١١٨٦	١٤٤٩	٧٥	٧٧٣٣	T. F. مجموع الاناث	
١٠٢٠	٢٠٨٨	٢٠٧٨	١٥٦٨	٢٤٣٧	٢٥٥١	٣٠٤٥	١٨٨	١٥٧٣٤	G. T. المجموع العام	

- (٦) سيد مرزا وخليفة عزيز ونفوسها (ذ ١٤٣ + ث ١٣٢) = ٢٧٥
 (٧) ملك شاهي ونفوسها (ذ ١٤٢ + ث ١٣٨) = ٢٨٠
 (٨) بابلاوي ونفوسها (ذ ١١٣ + ث ٩٩) = ٢١٢
 (٩) كاني ماسي كبير ونفوسها (ذ ٢٤٥ + ث ٢٥٥) = ٥٠٠
 (١٠) بلكانة ونفوسها (ذ ١٥٢ + ث ١٥٧) = ٣٠٩
 (١١) مردان قاسم ونفوسها (ذ ١٣٨ + ث ١٤٦) = ٢٨٤
 (١٢) ميخاس ونفوسها (ذ ٣١١ + ث ٣٣٠) = ٦٤١
 (١٣) علي بك ونفوسها (ذ ١٠٥ + ث ١٣١) = ٢٣٦

- ١ - لا يشمل الاشخاص الذين يقل سنهم عن خمس سنوات .
 ٢ - لا يشمل الاشخاص الذين يقل سنهم عن عشر سنوات .
 ٣ - ان هذه المجموعة تضم ٣٩ قرية اهمها :
 (١) محمد شير بك ونفوسها (ذ ١٢٢ + ث ١١٧) = ٢٣٩
 (٢) مبارك ونفوسها (ذ ١٨٩ + ث ١٨٦) = ٣٧٥
 (٣) ارکوازي ملا مرز ونفوسها (ذ ٣٤٤ + ث ٣٢٦) = ٦٧٠
 (٤) نامدار ونفوسها (ذ ٢٢٢ + ث ٢٥٣) = ٤٧٥
 (٥) مصطفي الوند ونفوسها (ذ ٤٠٧ + ث ٣٧٦) = ٧٨٣

TABLE No. 1 - Population of Quarters or Villages

MARITAL STATUS (٢)				الحالات الزوجية (٢)					الالام بالقراءة والكتابة (١) LITERACY (١)		AGE	
حالات غير مبينة Unknown	مفترقون Separated	مترملون Widowed	مطلقون أو مطلقات Divorced	متزوجون من أربع Married with 4 Wives	متزوجون من ثلاث Married with 3 Wives	متزوجون من اثنتين Married with two Wives	متزوجون بواحدة أو متزوجات Married with one wife	عزب Un- Married	أميون Illiterates	يقرأون ويكتبون Literates	مجهولو السن Un- Known	٦٠ فما فوق 60 And Over
-	-	٣٦	٤	-	١	١١	٣٥٦	٢٢٥	٧٧١	٨٤	-	٩٣
-	-	١١٩	٣	-	-	-	٤٠٣	١١٨	٧٧٦	-	-	٧١
-	-	١٥٥	٧	-	١	١١	٧٥٩	٣٤٣	١٥٤٧	٨٤	-	١٦٤
-	-	١٨	-	-	١	١٣	٢٣١	٢٠٣	٥٤٤	٣٥	-	٦١
-	-	٧٥	-	-	-	-	٢٦٣	١١٨	٩٦٤	-	-	٣٤
-	-	٩٣	-	-	١	١٣	٤٩٤	٣٢١	١١٠٨	٣٥	-	٩٥
-	-	-	-	-	-	٧	٢٣٠	١٠٩	٣٤٩	٤٢	-	٢٥
-	-	٣٤	١	-	-	-	١٨٩	٥٦	٣٤٣	١١	-	٣٢
-	-	٣٤	١	-	-	٧	٤١٩	١٦٥	٦٩٢	٥٣	-	٥٧
-	-	١٨	١	-	-	٧	٢١٨	٩٢	٣٨٥	٤٣	-	٦٧
-	-	٧٩	-	-	-	-	٢٣٣	٩٢	٤٩٠	٣	-	٤١
-	-	٩٧	١	-	-	٧	٤٥٩	١٨٤	٨٧٥	٤٦	-	١٠٨
-	-	١١٦	٤	-	٢	٧٥	١٩٠٠	١٢٧٥	٣٨٢٣	٤٤٢	-	٤٥٢
-	-	٦٠٢	٨	-	-	-	١٩٦١	٨١٩	٤١١٣	٥٩	-	٣٥٩
-	-	٧١٨	١٢	-	٢	٧٥	٣٨٦١	٣٠٩٤	٧٩٣٦	٥٠١	-	٨١١
-	-	١٨٨	٩	-	٤	١١٣	٢٩٣٥	١٩٠٤	٥٨٧٢	٦٤٦	-	٦٩٨
-	-	٩٠٩	١٢	-	-	-	٣٠٤٩	١٢٠٣	٦٢٨٦	٧٣	-	٥٣٧
-	-	١٠٩٧	٢١	-	٤	١١٣	٥٩٨٤	٣١٠٧	١٢١٥٨	٧١٩	-	١٢٣٥

1. People under five years of age excluded.
2. People under ten years of age excluded.
3. This group includes 39 villages 20 of which with a population of more than 200 persons and the rest are of less than 200 persons.

- (١٤) قولاي ونفوسها (ذ ١٨٦ + ث ٢٦٦) = ٤٥٢
- (١٥) محمد مولود بابلاوي ونفوسها (ذ ١٦٤ + ث ١٨٠) = ٣٤٤
- (١٦) توله فروش ونفوسها (ذ ٤٠٤ + ث ٣٨٢) = ٧٨٦
- (١٧) دربنجق ونفوسها (ذ ٢٨١ + ث ٢٥٣) = ٥٣٤
- (١٨) كاني يز ونفوسها (ذ ١٦٧ + ث ١٥٩) = ٣٢٦
- (١٩) بيكه ونفوسها (ذ ١٣٠ + ث ١٢٢) = ٢٥٢
- (٢٠) محطة القطار ونفوسها (ذ ٢٧٧ + ث ١١٨) = ٣٩٥

الجدول الاول - عدد سكان كل محلة او قرية حسب

By Age. Groups, Literacy and Marital Status.

ناحيته قرهتو وهورين شبيخان

فئات السن							TOTAL العدد		الجنس Sex	الوحدة الادارية Administrative divisions	
GROUPS	٥٩ - ٥٠	٤٩ - ٤٠	٣٩ - ٣٠	٢٩ - ٢٠	١٩ - ١٠	٩ - ٥	اجانب Foreigners	عراقيون Iraqis			
	50 - 59	40 - 49	30 - 39	20 - 29	10 - 19	5 - 9	Less Than 5 Years of Age				
	١٧	٤٧	٤٧	٢٣	٤٤	٤٢	٥٤	-	٢٩٠	M ذكور	ناحية قرهتو - Quraitu Nahya
	١٤	٢٩	٤٤	٢٩	٤٦	٥٦	٦٢	-	٣٠٣	F اناث	
	٣١	٧٦	٩١	٦٢	٩٠	٩٨	١١٦	-	٥٩٣	T المجموع	
	٤٤٢	٧٩٢	٦٢٦	٣٣٠	٦٨١	٧٧٨	١١٣٢	١٦	٥٢٥٠	M ذكور	ناحية قرهتو (٣) بهاوية قرهتو
	٣٦٣	٧٠٨	٨٩٦	٧٤٧	١١٢٤	١٢٣١	١٤٤٩	٢	٦٩٤٩	F اناث	
	٨٠٥	١٥٠٠	١٥٢٢	١٠٧٧	١٨٠٥	٢٠٠٩	٢٥٨١	١٨	١٢١٩٩	T المجموع	
	٤٥٩	٨٢٩	٦٧٣	٣٥٣	٧٢٥	٨٢٠	١١٨٦	١٦	٥٥٤٠	T.M. مجموع الذكور	مجموع الذكور مجموع الاناث المجموع العام
	٣٧٧	٧٣٧	٩٤٠	٧٨٦	١١٧٠	١٢٨٧	١٥١١	٢	٧٢٥٢	T.F. مجموع الاناث	
	٨٣٦	١٥٧٦	١٦١٣	١١٣٩	١٨٩٥	٢١٠٧	٢٦٩٧	١٨	١٢٧٩٢	G.T. المجموع العام	
	٢٨	٥٨	٣٦	١٤	١٥	٥٨	٧٦	-	٣١١	M ذكور	ناحية هورين شبيخان Haurian Shaikhan Nahya
	١٣	٢٦	٥٧	٢٩	٥٤	٤٩	١٠٢	-	٣٧٣	F اناث	
	٤١	٩٤	٩٣	٥٣	٦٩	١٠٧	١٧٨	-	٦٨٤	T المجموع	
	٢٠١	٣٥٧	٣١٢	١٠٨	٢١٢	٣١٢	٤٥٣	-	٢١٥٤	M ذكور	ناحية هورين شبيخان (٤) بهاوية قرهتو
	١٢٦	٢٥٨	٤٨٠	٢٧٧	٤٧٩	٥٦٢	٦٣٥	-	٣٠٩٨	F اناث	
	٢٢٧	٦١٥	٧٩٢	٤٨٥	٦٩١	٨٧٤	١٠٨٨	-	٥٢٥٢	T المجموع	
	٢٢٩	٤١٥	٣٤٨	١٢٢	٢٢٧	٣٧٠	٥٢٩	-	٢٤٦٥	T.M. مجموع الذكور	مجموع الذكور مجموع الاناث المجموع العام
	١٣٩	٢٩٤	٥٢٧	٤١٦	٥٣٣	٦١١	٧٣٧	-	٣٤٧١	T.F. مجموع الاناث	
	٣٦٨	٧٠٩	٨٨٥	٥٣٨	٧٦٠	٩٨١	١٢٦٦	-	٥٩٣٦	G.T. المجموع العام	

- (٩) أمين اغا ونفوسها (ذ ١٠٩ + ث ١٣٩) = ٢٤٨
 (١٠) شيرونو ونفوسها (ذ ٧٥ + ث ١٢٦) = ٢٠١
 (١١) باترحين ونفوسها (ذ ١٣٧ + ث ١٩٥) = ٣٣٢
 (١٢) عبدالله اغا ونفوسها (ذ ٢٥٠ + ث ٢٩٤) = ٥٤٤
 (١٣) كاني ماسي ونفوسها (ذ ٢٠٠ + ث ٢٥٥) = ٤٥٥
 (١٤) محمود مجر ونفوسها (ذ ٣٦٩ + ث ٤٤٠) = ٨٠٩
 (١٥) سرقزل ونفوسها (ذ ١٣٠ + ث ١٨٤) = ٣١٤
 (١٦) برده علي ونفوسها (ذ ١٨٧ + ث ٢٢٦) = ٤١٣
 (١٧) چهار كلاو ونفوسها (ذ ٢٥٧ + ث ٣٧٨) = ٦٣٥
 (١٨) سنلار ونفوسها (ذ ١٤٣ + ث ١٦٣) = ٣٠٦
 (١٩) بيروز خان ونفوسها (ذ ١٨٩ + ث ٢٠٤) = ٣٩٣
 (٢٠) كاني بيجو ونفوسها (ذ ١٧٣ + ث ٢٠٧) = ٣٨٠

- ١ - لا يشمل الاشخاص الذين يقل سنهم عن خمس سنوات
 ٢ - لا يشمل الاشخاص الذين يقل سنهم عن عشر سنوات
 ٣ - ان هذه المجموعة تضم ٤٦ قرية أهمها :

- (١) كاكول ونفوسها (ذ ١٤١ + ث ٢٣٢) = ٣٧٣
 (٢) غيدان وسياوله ونفوسها (ذ ١٩٣ + ث ٢٤٢) = ٤٣٥
 (٣) حوش كرى ونفوسها (ذ ١٦١ + ث ١٩٣) = ٣٥٤
 (٤) سونه بلاغ ونفوسها (ذ ٢١٩ + ث ٣٠٢) = ٥٢١
 (٥) كلاوه ونفوسها (ذ ١٠١ + ث ١٢٨) = ٢٢٩
 (٦) دار خبورما ونفوسها (ذ ١٥٧ + ث ٢٠٠) = ٣٥٧
 (٧) ولي اغا ونفوسها (ذ ٩٦ + ث ١٢٥) = ٢٢١
 (٨) خضر كبير وصغير ونفوسها (ذ ٢٠٨ + ث ٢٥٦) = ٤٦٤

TABLE No. 1 - Population of Quarters or Villages

MARITAL STATUS (2)									الانماج بالقراءة والكتابة (1) LITERACY (1)		AGE	
حالات غير مبينة Unknown	مفترقون Separated	مترملون Widowed	مطلقون او مطلقات Divorced	متزوجون من اربع Married with 4 Wives	متزوجون من ثلاث Married with 3 Wives	متزوجون من اثنتين Married with two Wives	متزوجون بواحدة او متزوجات Married with one wife	عزب Un- Married	اميون Illiterates	يقراون ويكتبون Literates	مجهولو السن Un- Known	60 فما فوق 60 And Over
-	-	7	-	-	2	11	96	78	190	46	-	16
-	-	20	1	-	-	-	113	51	223	8	-	13
-	-	27	1	-	2	11	209	129	423	54	-	29
-	-	99	-	6	22	102	2029	1028	4026	108	-	485
-	-	692	22	-	-	-	2378	1178	5000	2	-	433
-	-	791	23	6	22	102	4417	2216	9526	110	-	918
-	-	106	-	6	24	163	2135	1116	4216	154	-	501
-	-	712	24	-	-	-	2491	1229	5733	10	-	446
-	-	818	24	6	24	163	4626	2355	9949	164	-	947
-	-	2	-	-	-	1	136	28	222	3	-	26
-	-	22	-	-	-	-	132	58	271	-	-	23
-	-	34	-	-	-	1	268	96	503	3	-	49
-	-	51	5	3	12	77	907	344	1650	51	-	199
-	-	316	16	-	-	-	1055	514	2462	1	-	181
-	-	367	21	3	12	77	1962	858	4112	52	-	380
-	-	53	5	3	12	78	1043	282	1882	54	-	225
-	-	248	16	-	-	-	1187	572	2733	1	-	204
-	-	401	21	3	12	78	2220	356	4615	55	-	429

1. People under five years of age excluded.
2. People under ten years of age excluded.
3. This group includes 46 villages 25 of which with a population of more than 200 persons and the rest are of less than 200 persons.
4. This group includes 38 villages 4 of which with a population of more than 200 persons and the rest are of less than 200 persons.

- (21) سنكر الصغير والكبير ونفوسها (ذ 155 + ث 289) = 444
(22) كوره شله ونفوسها (ذ 160 + ث 225) = 385
(23) متنوره ونفوسها (ذ 82 + ث 127) = 209
(24) جباسوخ ونفوسها (ذ 204 + ث 180) = 384
(25) سيكون ونفوسها (ذ 98 + ث 156) = 254

4 - ان هذه المجموعة تضم 38 قرية اهمها :

- (1) باغه نارينه ونفوسها (ذ 107 + ث 109) = 216
- (2) بيلوله ونفوسها (ذ 167 + ث 166) = 333
- (3) حاجيلر ونفوسها (ذ 157 + ث 267) = 424
- (4) سراى ميدان ونفوسها (ذ 120 + ث 176) = 296

الجدول الاول - عدد سكان كل محلة او قرية حسب

By Age, Groups, Literacy and Marital Status.

فئات السن							TOTAL العدد		الجنس Sex.	المحلة أو القرية Quarter or Village.
50 - 59	40 - 49	30 - 39	20 - 29	10 - 19	5 - 9	أقل من خمس سنوات Less Than 5 Years of Age	اجانب Foreigners	عراقيون Iraqis.		
١	٦	٦	٢	١٣	١٠	٨	-	٥٥	M ذكور	محلة تبه
٧	٨	٦	٥	١٦	١٢	١٦	-	٧٤	F اناث	
٨	١٤	١٣	٧	٢٩	٢٢	٢٤	-	١٢٩	T المجموع	
٥٨	٨١	٧٨	٩٣	١٨٠	١٢٩	١٢١	-	٧٩٤	M ذكور	محلة كويلى
٥٩	٧٩	٨٦	١٠٢	١٦٩	١٠٦	١٠٤	-	٧٧٦	F اناث	
١١٧	١٦٠	١٦٤	١٩٥	٣٤٩	٢٣٥	٢٢٥	-	١٥٧٠	T المجموع	
١٠	٨	١١	٨	٢٣	١٥	١٩	-	١٠١	M ذكور	محلة الجامع الكبير
٥	١٣	١٠	١٧	١٠	١٧	١٧	-	٩٩	F اناث	
١٥	٢١	٢١	٢٥	٣٣	٣٢	٣٦	-	٢٠٠	T المجموع	
٦٩	٧٥	٨٦	٩٦	٢٠١	١٣٤	١٦٩	-	٨٩١	M ذكور	محلة جولاك
٦٩	٨٨	٨٢	١٥٠	١٩٨	١١٣	١٥٢	-	٩٤٢	F اناث	
١٢٨	١٦٣	١٦٨	٢٤٦	٣٩٩	٢٤٧	٣٢١	-	١٨٣٣	T المجموع	
٦٣	١٨٩	٢٧٢	٥٣٣	٤٣٠	٢٤٤	٢٧١	٣	٢٠٥٣	M ذكور	القرى Villages جلولا
٨٢	١٣٥	١٧٤	٢٤٢	٢٦٤	٢٠١	٢٢٩	١	١٤٢٣	F اناث	
١٤٥	٣٢٤	٤٤٦	٧٧٥	٦٩٤	٤٤٥	٥٠٠	٤	٣٤٧٦	T المجموع	
٢١٩	٢٤٨	٢٠٥	١٨٣	٢٩٣	٢٦١	٥٥٩	٩	٢٣٧٠	M ذكور	(٣) مجموعة قرى
١٧٨	٢٥٩	٣٣٩	٢٦٠	٣٦٩	٤٠٨	٣٥٩	٥	٢٤٤٥	F اناث	
٣٩٧	٥٠٧	٥٤٤	٤٤٣	٦٦٣	٧٦٩	٩١٨	١٤	٤٨١٥	T المجموع	
٤٢٠	٦٠٧	٦٥٨	٩١٥	١١٤٠	٨٩٣	١١٤٧	١٢	٦٢٦٤	T. M. مجموع الذكور	
٤٠٠	٥٨٢	٦٩٧	٧٧٦	١٠٢٦	٨٥٧	٨٧٧	٦	٥٧٥٩	T. F. مجموع الاناث	
٨٢٠	١١٨٩	١٣٥٥	١٦٩١	٢١٦٦	١٧٥٠	٢٠٢٤	١٨	١٢٠٢٣	G. T. المجموع العام	

(٣) وشتان ونفوسها (ذ ١٤٩ + ث ١٨٢) = ٣٣١

(٤) زاوية ونفوسها (ذ ٣١٢ + ث ٣٣٩) = ٦٥١

(٥) عرب جوامير الكنسة ونفوسها (ذ ١٤٤ + ث ١٨٦) = ٣٣٠

(٦) خبارى ونفوسها (ذ ١٢٣ + ث ١٢٧) = ٢٥٠

(٧) اطويل ونفوسها (ذ ١٣٠ + ث ١٢٦) = ٢٥٦

(٨) ترکان ونفوسها (ذ ١٤٦ + ث ١٣٢) = ٢٧٨

١ - لا يشمل الاشخاص الذين يقل سنهم عن خمس سنوات .

٢ - لا يشمل الاشخاص الذين يقل سنهم عن عشر سنوات .

٣ - ان هذه المجموعة تضم ٢٢ قرية اهمها :

(١) وادى العوسج ونفوسها (ذ ١١٩ + ث ١٥٣) = ٢٧٢

(٢) كوردرة ونفوسها (ذ ٣٥٤ + ث ٢٥٩) = ٦١٣

TABLE No. 1 - Population of Quarters or Villages

MARITAL STATUS (٢)									الالام بالقراءة والكتابة (١) LITERACY (١)		AGE	
حالات غير مبينة Unknown	مفترقون Separated	مترملون Widow- ed	مطلقون أو مطلقات Divorced	متزوجون من أربع Married with 4 Wives	متزوجون من ثلاث Married with 3 Wives	متزوجون من اثنتين Married with two Wives	متزوجون بواحدة أو متزوجات Married with one wife	عزب Un- Married	أميون Illiterates	يقراون ويكتبون Literates	مجهولو السن Un- Known	٦٠ فما فوق 60 And Over
-	-	٢	-	١	١	٣	١١	١٩	٤٧	-	-	٩
-	-	٨	-	-	-	-	٢٣	١٥	٥٨	-	-	٤
-	-	١٠	-	١	١	٣	٣٤	٣٤	١٠٥	-	-	١٣
-	-	١١	١	٢	٤	٢١	٢٦٠	٢٤٥	٥٢٩	١٤٤	-	٥٤
-	-	٩٤	٢	-	-	-	٣٠٢	١٦٨	٦٥٩	١٣	-	٧١
-	-	١٠٥	٣	٢	٤	٢١	٥٦٢	٤١٣	١١٨٨	١٥٧	-	١٢٥
-	-	٢	-	-	-	٢	٢٦	٣٧	٥٥	٢٧	-	٧
-	-	١٥	-	-	-	-	٣٩	١١	٧٨	٤	-	١٠
-	-	١٧	-	-	-	٢	٦٥	٤٨	١٣٣	٣١	-	١٧
-	-	١٧	-	-	١	٤	٢٩١	٢٧٥	٥٥٨	١٦٤	-	٦١
-	-	١١٩	٥	-	-	-	٣٤٤	٢٠٩	٧٧٦	١٤	-	٩٠
-	-	١٣٦	٥	-	١	٤	٦٣٥	٤٨٤	١٣٣٤	١٧٨	-	١٥١
-	-	١٧	-	-	-	٢٥	٦٨٥	٣١٤	١١٠٥	٦٨٠	-	٥٤
-	-	١١٥	-	-	-	-	٥٩٤	٢٨٥	١١٠٢	٩٣	-	٩٧
-	-	١٣٢	-	-	-	٢٥	١٢٧٩	١٠٩٩	٢٢٠٧	٧٧٣	-	١٥١
-	-	٦٦	٩	-	٥	٥٢	٨٣٨	٤٨٩	٨٧٠	٩٥٠	-	٣١١
-	٢	٢٨٩	١٢	-	-	-	٩٢٥	٤٥٥	٢٠٩١	-	-	٢٧٨
-	٢	٣٥٥	٢١	-	٥	٥٢	١٧٦٣	٩٤٤	٢٩٦١	٩٥٠	-	٥٨٩
-	-	١١٥	١٠	٣	١١	١٠٧	٢١١١	١٨٧٩	٣١٦٤	١٩٦٥	-	٤٩٦
-	٢	٦٤٠	١٩	-	-	-	٢٢٢٧	١١٤٣	٤٧٦٤	١٢٤	-	٥٥٠
-	٢	٧٥٥	٢٩	٣	١١	١٠٧	٤٣٣٨	٣٠٢٢	٧٩٢٨	٢٠٨٩	-	٦٠٤٦

1. People under five years of age excluded.
2. People under ten years of age excluded.
3. This group includes 22 villages 8 of which with a population of more than 200 persons and the rest are of less than 200 persons.

الجدول الثاني - تصنيف السكان
by Infirmities and Type of Residence

٢٦٧
قضاء خانقين
مركز قضاء خانقين

دور، قصور and buildings	العاهات Infirmities							العدد Total		الجنس Sex.	المحلة أو القرية Quarter or Village.			
	عدد العائلات Number of families	المتنوعات Miscellaneous	ذو أكثر من عاهة Having more than one infirmity	Lame and Helpless أو جنونياً أو أعرج أو اعمس	مفلوج احد الأطراف Totally or partially paralyzed	مشلول الجسم أو احد الأطراف أو مقعد Totally or partially paralyzed	مجنون أو معنوه Insane and feeble Minded	أعمى Blind of one eye	أبكم Dumb			أصم Deaf	أجانب Foreigners	عراقيون Iraqis
٢٦٥	٢٦	٦	٦	٦	٦	٦	١٠	١	١	١٢	١٢٤٩	M ذكور	محلة الجامع	
	٦	٦	٦	٦	٦	٦	٦	١	١	١٢	١٢٤٨	F اناث		المجموع T
	٦	٦	٦	٦	٦	٦	٦	١	١	٢٧	٢٤٩٧	T المجموع		
٩٨	١١	١١	١	٨	٦	١	١٠	١	١	-	١٢٥٨	M ذكور	محلة عبدالله بك	
	١١	١١	٢	٩	٦	١	١٧	١	-	-	١٢٧١	F اناث		المجموع T
	١١	١١	٢	٩	٦	١	٢٧	١	-	-	٢٦٢٩	T المجموع		
٩٩	٦	٦	١	٦	١	١	٤	١	١	١٧	٧٢١	M ذكور	محلة الحميدية	
	٦	٦	١	٦	١	١	٦	١	١	٩	٥٧٩	F اناث		المجموع T
	٦	٦	١	٦	١	١	٧	١	١	٢٦	١٣٠٠	T المجموع		
٦١	١	١	١	١	١	١	٢	١	١	٤	٢٦٨	M ذكور	محلة الهاشمية	
	١	١	١	١	١	١	١	١	١	٢	٢٩٧	F اناث		المجموع T
	١	١	١	١	١	١	٢	١	١	٦	٥٦٥	T المجموع		
٢١٣	٦	٦	٦	٣١	١	١	٤٠	١	٢	٦	١١٣٤	M ذكور	محلة اغا وخليفة	
	٦	٦	٦	١	١	١	١٩	٢	-	٢	١١٢٤	F اناث		المجموع T
	٦	٦	٦	٥١	١	١	٦٥	٤	٣	٨	٢٢٥٨	T المجموع		
٦٩	٤	٤	٦	٦	١	١	١٣	١	١	٢	٢٧٤	M ذكور	محلة صالح بك	
	٤	٤	٦	٦	١	١	٢	١	١	٣	٢٩٥	F اناث		المجموع T
	٤	٤	٦	٦	١	١	١٥	١	١	٥	٧٦٩	T المجموع		
٩٠٥	٢٠	٢٢	٥	٢٦	٤	٣	١٠٨	١	٤	٤٣	٥٠٠٤	T. M.	مجموع الذكور	
	٢٢	٢٣	١	٥	١	١	٥٦	٤	٢	٢٩	٥٠١٤	T. F.	مجموع الاناث	
	٥٣	٥٣	٦	٣١	٥	٤	١٦٤	٥	٦	٧٢	١٠٠١٨	G. T.	المجموع العام	

TABLE No. 2 — Classification of Population

وسائل النقل البرية والمائية Means of transportation	المدارس Schools	الؤسسات الدينية Religious Institutions	الؤسسات الاغنية Public Institutions	الؤسسات الحكومية Government Institutions	اكواخ ، صراف جراذغ ، دامت ، بناكل خيم ، بيوت شعر ، خراب Huts ets.		الدور الماعولة باكثر من عائلة واحدة Multi-family houses*			دور لبن Mud-houses		عمارات Houses
					عدد النفوس Number of persons	عدد العائلات Number of families	عدد النفوس Number of persons	عدد العائلات Number of families	عدد المساكن Number of houses	عدد النفوس Number of persons	عدد العائلات Number of families	عدد النفوس Number of persons
-	-	-	31	0	61		31			-		1197
-	-	-	1	2	24		41			-		1192
-	-	-	51	7	40	7	72	17	0	-	-	2389
-	-	2	7	-	4		367			-		349
-	-	-	-	-	1		97			-		171
-	-	2	7	-	0	1	377	242	24	-	-	730
-	-	7	110	21	0		70			-		227
-	2	-	71	-	2		72			-		227
-	2	7	71	21	7	1	67	107	19	-	-	474
-	-	-	-	1	-		130			-		131
-	-	-	-	-	-		10			-		109
-	-	-	-	-	-		57	4	31	-	-	290
-	-	-	22	2	21		170			27		133
-	-	-	20	-	0		030			16		063
-	-	-	20	2	71	2	111	091	63	231	13	636
-	-	-	-	-	-		71			-		661
-	-	-	-	-	-		60			-		191
-	-	-	-	-	-		37	7	24	-	-	193
-	-	10	361	29	27		216			27		2009
-	2	-	23	2	23		222			16		2606
-	2	10	202	22	70	21	033	77	071	231	13	0210

* This Corresponds to tenements.

دور، قصور and buildings	العاهات Infirmities										العدد Total		الجنس Sex.	المحلة أو القرية Quarter or Village.
	عدد العائلات Number of families	المنوعات Miscellaneous	ذو أكثر من عاهة Having more than one infirmity	مفلج واحد أو أطراف أو جزء منها أو اعرج أو اطمس Lame and Helpless	مشلول الجسم أو احد الأطراف أو يقيمه Totally or partially paralyzed	مجنون أو مجتوه Insane and feeble Minded	أعمى Blind of one eye	أبكم Dumb	أعمى Totally Blind	أصم Deaf	أجانب Foreigners	عراقيون Iraqis		
٢٠٥	٦	٦	١	٣	١	٤١	-	٦	١	٢٤	١٠٨٩	M ذكور	القرية Villages كهريز	
	٦	٦	١	١	-	٨	-	١١	١	١٧	٩٧٠	F اناث		
	٦	٦	١	٥	١	١	٢٢	-	١٧	٤١	٢٠٥٩	T المجموع		
٩٥	-	-	٦	٣	٦	١٢	-	٤	-	١	٧١٠	M ذكور	غلياره	
	-	-	-	١	-	٥	-	٢	-	٢	٦٧٥	F اناث		
	-	-	٦	٥	٢	١	١٨	-	٧	٣	١٣٨٥	T المجموع		
١٢٩	١	١	-	١	-	٢	١	٢	-	١١	٤٨٣	M ذكور	نفطخانه	
	١	١	-	-	-	٦	-	٢	١	٥	٤٣٢	F اناث		
	٢	٢	-	١	-	٥	١	٥	١	١٦	٩١٥	T المجموع		
٢٣٥	-	-	-	١	-	١	-	١	-	-	٥٤٣	M ذكور	دكه	
	-	-	-	-	-	-	١	٣	-	-	٦١٤	F اناث		
	-	-	-	١	-	١	١	٤	-	-	١١٥٧	T المجموع		
١١١٢	٤٦	٦	٢٧	٥	٢	٧٧	٢	٣١	١١	٧٧	٥١٧٦	M ذكور	(١) مجموعة قري	
	٨	٢	٨	٢	٦	٢٠	٣	٢٨	٢	٥١	٥٠٤٢	F اناث		
	٣٥	٥	٣٥	٧	٥	٩٧	٥	٥٩	١٣	١٢٨	١٠٢١٨	T المجموع		
١٧٧٦	٥٠	٥	٢٧	٨	٣	١٠٧	٣	٤٥	١٢	١١٣	٨٠٠١	T.M. مجموع الذكور	مجموع العام	
	١٢	٣	١٠	٢	٤	٣٦	٤	٤٧	٤	٧٥	٧٧٣٣	T.F. مجموع الاناث		
	٦٢	٨	٤٧	١٠	٧	١٤٣	٧	٩٢	١٦	١٨٨	١٥٧٣٤	G.T. المجموع العام		

١ - ان هذه المجموعة تضم ٣٩ قرية اهمها :

- (٧) ملك شاهي ونفوسها (ذ ١٤٢ + ث ١٣٨) = ٢٨٠
 (٨) بابلاوي ونفوسها (ذ ١١٣ + ث ٩٩) = ٢١٢
 (٩) كاني ماسي كبير ونفوسها (ذ ٢٤٥ + ث ٢٥٥) = ٥٠٠
 (١٠) بلكانة ونفوسها (ذ ١٥٢ + ث ١٥٧) = ٣٠٩
 (١١) مردان قاسم ونفوسها (ذ ١٣٨ + ث ١٤٦) = ٢٨٤
 (١٢) ميخاض ونفوسها (ذ ٣١١ + ث ٣٣٠) = ٦٤١
 (١٣) علي بل ونفوسها (ذ ١٠٥ + ث ١٣١) = ٢٣٦

- (١) محمد شير بك ونفوسها (ذ ١٢٢ + ث ١١٧) = ٢٣٩
 (٢) مبارك ونفوسها (ذ ١٨٩ + ث ١٨٦) = ٣٧٥
 (٣) اركوزي ملا مرز ونفوسها (ذ ٣٤٤ + ث ٣٢٦) = ٦٧٠
 (٤) نامدار ونفوسها (ذ ٢٢٢ + ث ٢٥٣) = ٤٧٥
 (٥) مصفي الوند ونفوسها (ذ ٤٠٧ + ث ٣٧٦) = ٧٨٣
 (٦) خليفة عزيز ونفوسها (ذ ١٤٣ + ث ١٣٢) = ٢٧٥

TABLE No. 2 - Classification of Population

وسائل النقل البرية والمائية Means of transportation	المدارس Schools	المؤسسات الدينية Religious Institutions	المؤسسات الاحلية Public Institutions	المؤسسات الحكومية Government Institutions	اكواخ ، صراف جراديف ، دمامات ، بناكل خيم ، بيوت شعر ، خراب Huts ets.		الدور الماعولة باكثر من عائلة واحدة Multi-family houses*			دور تين Mud-houses		عمارات Houses
					عدد النفوس Number of persons	عدد العائلات Number of families	عدد النفوس Number of persons	عدد العائلات Number of families	عدد المساكن Number of houses	عدد النفوس Number of persons	عدد العائلات Number of families	عدد النفوس Number of persons
-	-	-	-	-	-	-	٤٢٤	-	-	٤	-	٦٨٥
-	-	-	-	-	-	-	٥٣٢	-	-	٣	-	٤٥١
-	-	-	-	-	-	-	٩٥٧	١٢٢	٣٤	٧	١	١١٣٦
-	-	-	-	-	١١	-	٢٠٩	-	-	٢٤٤	-	٢٣٥
-	-	-	-	-	١٧	-	١٧١	-	-	٢٢٤	-	٢٤٨
-	-	-	-	-	٤٠	٥	٣٩٧	٨٣	٢٢	٤٦٣	٩٧	٤٨٣
-	-	-	٣١١	١٧	٥	-	٥٩	-	-	-	-	٢٨٠
-	-	-	-	-	-	-	٢٧	-	-	-	-	٤١٠
-	-	-	٣١١	١٧	٥	-	٨٧	١٨	٦	-	-	٦٩٠
-	-	-	-	-	٦٥	-	٦	-	-	-	-	٤٧٠
-	-	-	-	-	١١	-	٨	-	-	-	-	٤٩٣
-	-	-	-	-	١٧٨	٣٢	٣٤	٤	٢	-	-	٩٦٣
-	-	-	١٤	٣٥١	٦٨١	-	١٢٢٤	-	-	٦٤٢	-	٢٥١٢
-	-	-	١	-	٦٧٢	-	١٢٢٩	-	-	٦٥٤	-	٢٥٢٧
-	-	-	٤٤	٣٥١	٣٦٨١	٥٨١	٢٥٣٤	٤٧٠	١١١	١٢٩٦	٢٣٩	٥٠٣٩
-	-	٢	٣٨١	١٧٠	٣٧٤	-	١٩٢٢	-	-	٨٩٠	-	٤١٨٢
-	-	-	١	-	٢١٧	-	١٩٥٥	-	-	٨٨١	-	٤١٢٩
-	-	٢	٥٨١	١٧٠	١٥٨٦	٢١٢	٧٠٧	٧٠٧	١٧٦	١٧٧١	٣٣٨	٨٣١١

* This Corresponds to tenements.

1. This group includes 39 villages 20 of which with a population of more than 200 persons and the rest are of less than 200 persons.

- (١٤) قولاي ونفوسها (١٨٦ ذ + ٢٦٦ ث) = ٤٥٢
 (١٥) محمد مولود بابلاوي ونفوسها (١٦٤ ذ + ١٨٠ ث) = ٣٤٤
 (١٦) توله فروش ونفوسها (٤٠٤ ذ + ٣٨٢ ث) = ٧٨٦
 (١٧) دريتنج ونفوسها (٢٨١ ذ + ٢٥٣ ث) = ٥٣٤
 (١٨) كاني يز ونفوسها (١٦٧ ذ + ١٥٩ ث) = ٣٢٦
 (١٩) بيكه ونفوسها (١٣٠ ذ + ١٢٢ ث) = ٢٥٢
 (٢٠) محطة القطار ونفوسها (٢٧٧ ذ + ١١٨ ث) = ٣٩٥

الجدول الثاني - تصنيف السكان
by Infirmities and Type of Residence

دور، قصور and buildings	العاهات Infirmities							العدد Total		الجنس Sex.	المحلة أو القرية Quarter or Village.	
	عدد العاهات Number of infirmities	التيوعات Miscellaneous	ذو أكثر من عاهة Having more than one infirmity	مفطوح احد الاطراف أو جزئياً منها أو اعرج أو اطمس Lame and Helpless	مشلول الجسم أو احد الاطراف أو مقعد Totally or partially paralyzed	مجنون أو مجنون Insane and feeble Minded	أعمى Blind of one eye	أبكم Dumb	أصم Deaf			أجانب Foreigners
٥٥	٦	١	١	١	١	١	١	١	١	٢٩٠	M ذكور F انات T المجموع	قره‌تو Quratu Nahiya مركز الناحية (قره‌تو)
١٤٠٠	٦٤	١	٥	٦	٦	٧٣	٨	١٢	١٦	٥٢٥٠	M ذكور F انات T المجموع	ناحية هورين (١) بجموعة قرى
٣٥٣١	٦٤	١	٥	٦	٦	٧٤	٨	١٣	١٦	٥٥٤٠	T.M. مجموع الذكور T.F. مجموع الانات G.T. المجموع العام	
٤٦	٤	١	١	١	١	١	١	١	١	٣١١	M ذكور F انات T المجموع	شيخان Haurian Shaikhan Nahiya مركز الناحية (هورين)
٣٧٠	٧٨	١	٤	٦	٦	٢٠	٢	٦	٦	٢١٥٤	M ذكور F انات T المجموع	ناحية هورين (٢) بجموعة قرى
٢١	٦٦	١	٤	٣	١	٢٠	٢	٦	٦	٢٤٦٥	T.M. مجموع الذكور T.F. مجموع الانات G.T. المجموع العام	

١ - ان هذه المجموعة تضم ٤٦ قرية أهمها :

- (١٣) كاني ماسي ونفوسها (ذ ٢٠٠ + ث ٢٥٥) = ٤٥٥
- (١٤) محمود فجر ونفوسها (ذ ٣٦٩ + ث ٤٤٠) = ٨٠٩
- (١٥) سرقزل ونفوسها (ذ ١٣٠ + ث ١٨٤) = ٣١٤
- (١٦) برده علي ونفوسها (ذ ١٨٧ + ث ٢٢٦) = ٤١٣
- (١٧) جيمار كلاو ونفوسها (ذ ٢٥٧ + ث ٣٧٨) = ٦٣٥
- (١٨) سالار ونفوسها (ذ ١٤٣ + ث ١٦٣) = ٣٠٦
- (١٩) بيروز خان ونفوسها (ذ ١٨٩ + ث ٢٠٤) = ٣٩٣
- (٢٠) كاني بيجو ونفوسها (ذ ١٧٣ + ث ٢٠٧) = ٣٨٠
- (٢١) صنكر الكبير والصغير ونفوسها (ذ ١٥٥ + ث ٢٨٩) = ٤٤٤
- (٢٢) كوره شمله ونفوسها (ذ ١٦٠ + ث ٢٢٥) = ٣٨٥
- (٢٣) نتوره ونفوسها (ذ ٨٢ + ث ١٣٧) = ٢١٩
- (٢٤) جياسوخ ونفوسها (ذ ٢٠٤ + ث ١٨٠) = ٣٨٤
- (٢٥) سيكرند ونفوسها (ذ ٩٨ + ث ١٥٦) = ٢٥٤

- (١) كاكول ونفوسها (ذ ١٤١ + ث ٢٣٢) = ٣٧٣
- (٢) غيدان سياوله ونفوسها (ذ ١٩٣ + ث ٢٤٢) = ٤٣٥
- (٣) حوش كرى ونفوسها (ذ ١٦١ + ث ١٩٣) = ٣٥٤
- (٤) سون بلاغ ونفوسها (ذ ٢١٩ + ث ٣٠٢) = ٥٢١
- (٥) كلاوه ونفوسها (ذ ١٠١ + ث ١٢٨) = ٢٢٩
- (٦) دار خورما ونفوسها (ذ ١٥٧ + ث ٢٠٠) = ٣٥٧
- (٧) ولي آغا ونفوسها (ذ ٩٦ + ث ١٢٥) = ٢٢١
- (٨) خضري الكبير والصغير ونفوسها (ذ ٢٠٨ + ث ٢٥٦) = ٤٦٤
- (٩) أمين آغا ونفوسها (ذ ١٠٩ + ث ١٣٩) = ٢٤٨
- (١٠) شيرونو ونفوسها (ذ ٧٥ + ث ١٢٦) = ٢٠١
- (١١) بانزحين ونفوسها (ذ ١٣٧ + ث ١٩٥) = ٣٣٢
- (١٢) عبدالله آغا ونفوسها (ذ ٢٥٠ + ث ٢٩٤) = ٥٤٤

TABLE No. 2 — Classification of Population

وسائل النقل البرية والمائية Means of transportation	المدارس Schools	المؤسسات الدينية Religious Institutions	المؤسسات اهلية Public Institutions	المؤسسات الحكومية Government Institutions	اتواخ ، سرائف جراديف ، دامت ، بناكل خيم ، بيوت شعر ، خراب Huts etc.		الدور الماهولة باكثر من عائلة واحدة Multi-family houses*			دور لين Mud-houses		عمارات Houses
					عدد النفوس Number of persons	عدد العائلات Number of families	عدد النفوس Number of persons	عدد العائلات Number of families	عدد المساكن Number of houses	عدد النفوس Number of persons	عدد العائلات Number of families	عدد النفوس Number of persons
-	-	-	-	٥	-	-	٩٤	-	-	-	-	١٨٧
-	-	-	-	١	-	-	٨٨	-	-	-	-	٢١٥
-	-	-	-	٥	-	-	١٨٢	٤٢	١٣	-	-	٤٠٢
-	-	٢	٤٤	١	١٤١	-	٤٣٥	-	-	٣١	-	٤٦١٥
-	-	-	-	-	٢٣٨	-	٥٦٨	-	-	٢٢	-	٦١١٥
-	-	٢	١٤	١	٦٨٧	٨٧	١٠١١	٢٢٩	٥٥	٥٣	٣	١٠٧٣٠
-	-	٢	١٤	١٠	١٤١	-	٥٢٩	-	-	٣١	-	٤٨٠٢
-	-	-	-	-	٢٣٨	-	٦٦٤	-	-	٢٢	-	٦٣٣٠
-	-	٢	١٤	١٠	٦٨٧	٨٧	١١١٩	٢٧١	٦٨	٥٣	٣	١١١٣٢
-	-	-	-	-	٦١	-	-	-	-	١٨٣	-	١١٢
-	-	-	-	-	٢٠	-	-	-	-	١٩٩	-	١٥٤
-	-	-	-	-	٢٦	٨٠	-	-	-	٣٨٢	٦	٢٦٦
-	-	١	-	٢	١٢٣٥	-	-	-	-	٢٦٣	-	٥٥٢
-	-	-	-	-	٢٠٥٢	-	١	-	-	٣١٥	-	٧٣٠
-	-	١	-	٤	٢٣٨٧	٦٣٠	١	-	-	٥٧٨	١١٦	٢٨٢
-	-	١	-	٢	١٣٥١	-	-	-	-	٤٤٦	-	٦٦٤
-	-	-	-	-	٥٠٧٢	-	١	-	-	٥١٤	-	٨٨٤
-	-	١	-	٤	٢٤٢٣	٧١٠	١	-	-	٩٦٠	١٢٢	١٥٤٨

* This Corresponds to tenements.

- This group includes 46 villages 25 of which with a population of more than 200 persons and the rest are of less than 200 persons.
- This group includes 38 villages 4 of which with a population of more than 200 persons and the rest are of less than 200 persons.

٢ - ان هذه المجموعة تضم ٣٨ قرية اهمها :

- ١) باغه نارينه و نفوسها (١٠٧ ذ + ١٠٩ ث) = ٢١٦
- ٢) بيلوله و نفوسها (١٦٧ ذ + ١٦٦ ث) = ٣٣٣
- ٣) ماجيلر و نفوسها (١٥٧ ذ + ٢٦٧ ث) = ٤٢٤
- ٤) سراى ميدان و نفوسها (١٢٠ ذ + ١٧٦ ث) = ٢٩٦

الجدول الثاني - تصنيف السكان

by Infirmities and Type of Residence

دور، تصور and buildings	العمات Infirmities								العدد Total		الجنس Sex.	المحلة أو القرية Quarter or Village.	
	عدد العائلات Number of families	المتنوعات Miscellaneous	ذو أكثر من عاهة Having more than one infirmity	Lame and Helpless أو جزء منها أو اعرج أو العرج	مشلول الجسم أو احد الأطراف أو مقعد Totally or partially paralyzed	مجنون أو معتوه Insane and feeble Minded	أعمور Blind of one eye	أبكم Dumb	أعمى Totally Blind	أصم Deaf			أجانب Foreigners
٢٢	١	١	١	١	١	١	١	١	١	١	٥٥	M ذكور	١ - محلة تبه
	١	١	١	١	١	١	١	١	١	١	٧٤	F إناث	
	١	١	١	١	١	١	١	١	١	١	١٢٩	المجموع T	
١٤٢	١٢	٢	٢	٢	٢	٢	٢	٧	١	١	٧٩٤	M ذكور	٢ - محلة كويل
	٢	١	١	١	١	١	١	١٠	٢	١	٧٧٦	F إناث	
	١٥	٢	٢	٢	٢	٢	٢	١٧	٣	١	١٥٧٠	المجموع T	
٢٣	١	١	١	١	١	١	١	٤	١	١	١٠١	M ذكور	٣ - محلة الجامع الكبير
	١	١	١	١	١	١	١	١	١	١	٩٩	F إناث	
	١	١	١	١	١	١	١	٤	١	١	٢٠٠	المجموع T	
١٩٥	٨	١	١	٨	١	١	١	٢٢	٢	١	٨٩١	M ذكور	٤ - محلة جولك
	٢	١	١	١	١	١	١	١١	١	١	٩٤٢	F إناث	
	١٠	١	١	٩	١	١	١	٢٥	٣	١	١٨٣٣	المجموع T	
٣٧٩	٤	١	١	٥	٢	١	١	١٨	٢	٢	٢٠٥٣	M ذكور	٥ - القرى Villages جلولا
	١	١	١	٣	١	١	٢	١	٧	١	١٤٢٣	F إناث	
	٤	١	١	٨	٢	١	٢	٦	٩	٤	٣٤٧٦	المجموع T	
٥٠٢	١٥	٦	٦	٤٤	٢	١	١	٤٩	١٠	٩	٢٢٧٠	M ذكور	٦ - مجموعة قرى (١)
	٤	٢	٢	١٩	٤	١	١	٣٩	٩	٥	٢٤٤٥	F إناث	
	١٩	٨	٨	٦٣	٦	١	١	٨٨	١٩	١٤	٤٨١٥	المجموع T	
	٤١	١١	٦٠	٥	٤	١١٥	٢	٨٢	١٦	١٢	٦٢٦٤	T.M. مجموع الذكور	
	٨	٣	٢٤	٥	٢	٥٢	٢	٦١	١٩	٦	٥٧٥٩	T.F. مجموع الإناث	
١٢٦٣	٤٩	١٤	٨٤	١٠	٦	١٦٧	٤	١٤٣	٣٥	١٨	١٢٠٢٣	G.T. المجموع العام	

٣ - ان هذه المجموعة تضم ٢٢ قرية اهمها :

- (٥) عرب جوامير النكسة ونفوسها (ذ ١٤٤ + ث ١٨٦) = ٣٣٠
 (٦) خباري ونفوسها (ذ ١٢٣ + ث ١٢٧) = ٢٥٠
 (٧) اطويل ونفوسها (ذ ١٣٠ + ث ١٢٦) = ٢٥٦
 (٨) ترکان ونفوسها (ذ ١٤٦ + ث ١٣٢) = ٢٧٨

- (١) وادي العوسج ونفوسها (ذ ١١٩ + ث ١٥٣) = ٢٧٢
 (٢) كوردرة ونفوسها (ذ ٣٥٤ + ث ٢٥٩) = ٦١٣
 (٣) وشتان ونفوسها (ذ ١٤٩ + ث ١٨٢) = ٣٣١
 (٤) زاوية ونفوسها (ذ ٣١٢ + ث ٣٣٩) = ٦٥١

TABLE No. 2 — Classification of Population

وسائل النقل البرية والمائية Means of transportation	المدارس Schools	المؤسسات الدينية Religious Institutions	المؤسسات الاجلدية Public Institutions	المؤسسات الحكومية Government Institutions	أكواخ ، صراف جراديج ، دابات ، بناكل خيم ، بيوت شعر ، خراب Huts ets.		الدور المأهولة بأكثر من عائلة واحدة Multi-family houses*			دور لين Mud-houses		عمارات Houses
					عدد النفوس Number of persons	عدد العائلات Number of families	عدد النفوس Number of persons	عدد العائلات Number of families	عدد المساكن Number of houses	عدد النفوس Number of persons	عدد العائلات Number of families	عدد النفوس Number of persons
-	-	-	-	-	٢	-	٩	-	-	-	-	٤٤
-	-	-	-	-	-	-	١٨	-	-	-	-	٥٦
-	-	-	-	-	٢	١	٢٧	٦	-	-	-	١٠٠
-	-	-	-	٢٧	-	-	٣٦٨	-	-	-	-	٢٨٩
-	٢	-	-	١	-	-	٢٤٧	-	-	-	-	٤٢٦
-	٢	-	-	٧٨	-	-	٧١٥	١٦٦	٤٢	-	-	٨١٥
-	-	٢	-	-	-	-	٤١	-	-	-	-	٥٧
-	-	-	-	-	-	-	٢٩	-	-	-	-	٦٠
-	-	٢	-	-	-	-	٨٠	٢٤	٦	-	-	١١٧
-	-	-	٢	-	-	-	٢٥٦	-	-	-	-	٣٦٣
-	-	-	-	-	-	-	٢٦٤	-	-	-	-	٧٥٨
-	-	-	٢	-	-	-	٧٢٠	١٨٣	٧٤	-	-	١١١١
-	١	-	٣٤	٣١٨	٧٩	-	٣١٦	-	-	-	-	٩٠٩
-	-	-	-	١١	٣٧	-	٥٩٥	-	-	-	-	٩٣٩
-	١	-	٣٤	٥٢٨	١٧١	٣٣	٧٠٨	٢٠٢	٢٢	-	-	١٣٧١
-	-	٦	-	١	٧٥٦	-	٢٠٢	-	٥٠	-	-	٣٦١١
-	-	٦	-	-	٣١٧	-	٢٦١	-	٧٤	-	-	٣٦٣١
-	-	٢١	-	١	١٤٧٠	٣٠٥	٥٦٣	١١٢	٢١	٧٩	١٩	٢٦٧٦
-	١	٩	٢٦	٧٥٢	٧٥٦	-	١٣٨٩	-	٥٠	-	-	٣٢٩٣
-	٢	٦	-	١٢	٧٩٧	-	١٤٢٤	-	٧٤	-	-	٣٣٧٧
-	٣	١٥	٢٦	٣٦٨	٣٥١	٦٣٩	٣١٧٢	٦٩٣	١٤٥	٧٩	١٩	٦٦٧٠

* This Corresponds to tenements.

1. This group includes 22 villages 8 of which with a population of more than 200 persons and the rest are of less than 200 persons.

الجدول الثالث - سكان قضاء خانقين حسب الوحدات

by Administrative Divisions and by place of Birth (Iraqis)

المولودون في لواء:					العـدد Total		الجنس Sex.	الوحدة الادارية Administrative divisions
أربيل Arbil	كركوك Kirkuk	الموصل Mosul	البصرة Basrah	بغداد Bghdad	عراقيون Iraqis	اجانب Foreigners		
٦١	٧٦١	٢٤	٦١	٢١٤	٥٠٠٤	٤٤	M ذكور	مركز قضاء خانقين Khanuqin Qadha Center (الحضر) Urban
٧١	١٠٥	٧٦	٦١	٢٠٥	٥٠١٤	٢٦	F اناث	
٣٣	٣٤٤	٦٥	٣٣	٤١٤	١٠٠١٧	٧٢	T المجموع	
٤	١٤٤	٦٦	١٠	١١٠	٨٠١٠	١١٣	M ذكور	ناحية خانقين Khanuqin Nahiya الاريف Rural
٦	٦١١	٧١	٨	٩٩	٧٧٢٣	٧٥	F اناث	
٦	٧٥٣	٣٤	٧١	٢٠٩	١٥٧٣٤	١٨٧	T المجموع	
-	-	-	-	-	٣١١	-	M ذكور	ناحية هورين شايخان Haurian Shaikhan Nahiya الحضر Urban
-	-	-	-	-	٧٣٣	-	F اناث	
-	-	-	-	-	٦٨٤	-	T المجموع	
-	٧٦	-	١	٣	٢١٥٤	-	M ذكور	ناحية هورين شايخان Haurian Shaikhan Nahiya الاريف Rural
-	٢٩	-	-	٢	٣٠٩٨	-	F اناث	
-	٦٦	-	١	٥	٥٢٥٢	-	T المجموع	
-	٥	-	-	٣	٢٩٠	-	M ذكور	ناحية قرة توة Quratu Nahiya الحضر Urban
-	٣١	-	-	٢	٣٠٣	-	F اناث	
-	٧١	-	-	٥	٥٩٣	-	T المجموع	
-	١٤٦	٦١	-	٣	٥٢٥٠	١٦	M ذكور	ناحية قرة توة Quratu Nahiya الاريف Rural
-	٧٧١	٣١	-	١	٦٩٤٩	٢	F اناث	
-	٣٣٤	٢٥	-	٤	١٢١٩٩	١٨	T المجموع	
-	٢٧	٥	١	٢٨	١٨٤١	-	M ذكور	ناحية السعدية Sa'adiyah Nahiya الحضر Urban
-	٢٢	٣	١	٤٠	١٨٩١	-	F اناث	
-	١٥	٨	٢	٧٨	٣٧٣٢	-	T المجموع	
٨	٣٠٠	١٢٩	٢٧	٢٩٩	٤٤٢٣	١٢	M ذكور	ناحية السعدية Sa'adiyah Nahiya الاريف Rural
٢	٢٠١	٦٥	-	٢٢٧	٣٧٦٧	٦	F اناث	
١٠	٦٠٦	١٩٤	٣٤	٥٣٦	٨٢٩١	١٧	T المجموع	
٦١	١٨١	٢٩	١٣	٢٥٥	٧٤٤٦	٤٣	M ذكور	المجموع العام G.T. الحضر Urban
٧١	١٤١	٣١	٢٢	٢٤٧	٧٥٨١	٢٩	F اناث	
٣٣	٢١٢	٦٠	٣٥	٥٠٢	١٥٠٢٧	٧٢	T المجموع	
١١	٣٢٤	١٦٧	٣٧	٤١٥	١٩٧٢٨	١٤١	M ذكور	المجموع العام G.T. الاريف Rural
٤	٣٣٨	٩٥	١٥	٣٢٩	٢١٦٤٨	٧٣	F اناث	
٦١	٧٥٣١	٢٦٢	٣٥	٣٥٨	٤١٤٧٣	٢٢٤	T المجموع	

ملاحظة: يقصد بالحضر سكان (القصبات) .

TABLE No. 3 - Population of Khanaqin Qadha

Place of Birth in Liwa										
سليمانية Sulaimaniyah	ديالى Diyala	دليم Dulaim	الكوت Kut	العمارة Amarah	اللة Hillah	كربلاء Kerbalah	ديوانية Diwaniya	النجف Munafiq	مجهول محل الولاية Unknown	مولودون خارج العراق Iraqis born abroad
٨٠	٨٢٢٣	٦	٨١	١٠	٧	٨١	٧	٦	٦	٦٦
٤٠	٦٦٥٣	٦	٦١	١١	٦	٧	٧	٦	٦	٦١
١١٠	٦٣٦٨	٦١	٦٤	١٤	٦١	٣٤	٥١	٨١	٥	٦٣
٧٦	٦٦٣٨	٦	٨٦	١٦	٦	٧	٦	٣	٣١	٧٥
٢٥	٣٨٦٨	١	٦٦	١١	٧	٥	٦	١	٦١	٢٠
٦٦	٦٦٦٣١	٦	٦٥	٦٦	٦١	٦١	٣	٥	٦٤	٨٧
-	١١٦	-	-	-	-	-	-	-	-	-
-	٦٧٦	-	-	-	-	-	-	-	-	-
-	٣٧٦	-	-	-	-	-	-	-	-	-
-	٣٧٦	-	-	-	-	-	-	-	-	-
٧٦	٦٦٠٦	-	-	٦	١	-	-	-	٦	-
٣٠	٨٦٠٦	-	-	٦	-	-	-	-	٦	٥
٦٦	٦٦٠٥	-	-	٣	١	-	-	-	٥	٥
١	٦٧٦	-	٦	١	-	-	٦	-	-	-
-	٣٧٦	-	١	٦	-	-	١	-	-	-
١	٦٥	-	٦	٦	-	-	٦	-	-	-
١٠	٦٥٠٥	-	٦	٥١	-	١	-	-	-	٥
٦	١١٧٦	-	١	٨١	-	-	-	-	-	٥
٦١	٨٦٨١١	-	٦	٦٦	-	١	-	-	-	٣١
٣	٦٣٧١	٦	٣	٦	٦	٦	١	-	-	-
٧	٦١٧١	١	١	١	١	-	-	-	-	-
١١	٦٦٥٣	٣	٥	٣	٣	٦	١	-	-	-
٧٦	٦٧٠٦	٦٦	١٦	٣٢٢	٦٥	٦١	٦٦	٦٦١	-	٦١
٣٤	٦٧٦٦	٣	٦	١٠٨١	٦	٦	٣	٦٠	١	٦١
٦٦	٧٣٠٦	٦٦	٣٨	٣٠٣	٦٥	٥١	٠٣	٦٦١	١	٥٤
٥٧	٦٧٧٦	٦	٦٦	٣١	٠١	٦١	١١	٦	٦	٦٦
٧٦	٦٦٦٦	٧	٣١	٣١	٧	٧	٧	٦	٦	٦١
٦٦١	٥٥٧٥٥	٦٦	٧٦	٧٦	٨١	٦٦	٦١	٧١	٥	٦٣
٦٦١	٠٦٧١	١٦	٠٧	٦٧٦	٠٦	٠٦	٧٦	٦٣١	٠٦	٥٧
٧٧	٣٧٦٦١	٥	٦٦	١٠٦	٠١	٧	٦	١٦	٦١	٦٥
١١٤	٣٠٦٨٦	٦٦	٦٦	٦٧٦	٠٧	٧٦	٣٣	٣٠٦	٦٤	١٦١

المسافرون من لواء :					القاطنون الدائمون والمسافرون Permanent Dwellers and Travellers		الجنس Sex.	الوحدة الادارية Administrative divisions
أربيل Arbil	كركوك Kirkuk	الموصل Mosul	النجف Basrah	بغداد Baghdad	المسافرون Travellers	الدائمون Permanent Dwellers		
-	٤	-	-	١٧	٣٩	٥٠٠٨	M ذكور	مركز قضاء خانقين Khanagin Qadha Center (الحضر) Urban
-	٦	-	-	٦	٢٢	٥٠٢١	F اناث	
-	١٠	-	-	٢٣	٦١	١٠٠٢٩	T المجموع	
-	٤٥	٤	٢	٢٨	٤٩٣	٧٦٢١	M ذكور	ناحية خانقين Khanagin Nahiya الاريف Rural
-	١٩	١	-	٨	٦٨	٧٧٤٠	F اناث	
-	٦٤	٥	٢	٤٦	٥٦١	١٥٣٦١	T المجموع	
-	-	-	-	-	-	٣١١	M ذكور	ناحية هورين شايخان Haurian Shaikhan Nahiya الحضر Urban
-	-	-	-	-	-	٣٧٣	F اناث	
-	-	-	-	-	-	٦٨٤	T المجموع	
-	٢	-	-	-	١١	٢١٤٣	M ذكور	ناحية هورين شايخان Haurian Shaikhan Nahiya الاريف Rural
-	-	-	-	-	٧	٣٠٩١	F اناث	
-	٢	-	-	-	١٨	٥٢٣٤	T المجموع	
-	-	-	-	-	-	٢٩٠	M ذكور	ناحية قره توة Quraitu Nahiya الحضر Urban
-	-	-	-	-	-	٣٠٣	F اناث	
-	-	-	-	-	-	٥٩٣	T المجموع	
-	٦	٢	-	-	٤٠	٥٢٢٦	M ذكور	ناحية قره توة Quraitu Nahiya الاريف Rural
-	٢	-	-	١	١٦	٦٩٣٥	F اناث	
-	٩	٢	-	١	٥٦	١٢١٦١	T المجموع	
-	٥	-	١	١١	٦٣	١٧٧٨	M ذكور	ناحية السعدية Sa'adiyah Nahiya الحضر Urban
-	٢	-	-	٤	٩	١٨٨٢	F اناث	
-	٨	-	١	١٥	٧٢	٢٦٦٠	T المجموع	
٦	١٥٣	١٠٠	١٣٨	١٤٣	١٠٦٨	٢٣٦٧	M ذكور	ناحية السعدية Sa'adiyah Nahiya الاريف Rural
-	١٣	٢	١	٧	٣٠	٢٨٤٤	F اناث	
٦	١٦٦	١٠٢	١٣٩	١٥٠	١٠٩٨	٧٢١١	T المجموع	
-	٩	-	١	٢٨	١٠٢	٧٣٨٧	M ذكور	المجموع العام G.T. الحضر Urban
١	٩	-	-	١٠	٣١	٧٥٧٩	F اناث	
١	١٨	-	١	٢٨	١٣٣	١٤٩٦٦	T المجموع	
٧	٢٠٧	١٠٦	١٤٠	١٨١	١٦١٢	١٨٣٥٧	M ذكور	المجموع العام G.T. الاريف Rural
-	٣٥	٢	١	١٦	١٢١	٢١٦١٠	F اناث	
٧	٢٤٢	١٠٩	١٤١	١٩٧	١٧٣٣	٣٩٩٦٧	T المجموع	

ملاحظة : يقصد بالحضر سكان (القصبات)

TABLE No. 4 - Population of Khanaqin Qadha

								Travellers from Liwa
مونتافق Montafiq	ديوانية Diwaniyah	كربلاء Karbala	اللة Hilla	العمارة Amarah	الكوت Kut	دوليم Dulaim	ديال Diyala	سليمانية Sulaimaniyah
-	-	-	-	-	-	-	31	3
-	-	-	-	-	-	-	8	1
-	-	-	-	-	-	-	22	5
2	-	2	2	2	2	-	176	6
-	-	-	-	-	-	-	20	-
2	-	2	2	2	2	-	123	6
-	-	-	-	-	-	-	-	-
-	-	-	-	-	-	-	-	-
-	-	-	-	-	-	-	-	-
-	-	-	-	-	-	-	6	2
-	-	-	-	-	-	-	6	1
-	-	-	-	-	-	-	12	2
-	-	-	-	-	-	-	-	-
-	-	-	-	-	-	-	-	-
-	-	-	-	-	-	-	-	-
-	-	-	-	-	1	-	72	1
-	-	-	-	-	-	-	21	-
-	-	-	-	-	1	-	20	1
-	-	2	-	-	1	1	20	1
-	-	-	-	-	-	-	2	-
-	-	2	-	-	1	1	22	1
-	201	20	23	110	61	20	361	61
-	-	-	-	-	-	-	7	-
-	201	20	23	110	61	20	200	61
-	-	2	-	-	1	1	30	5
-	-	-	-	-	-	-	10	1
-	-	2	-	-	1	1	36	6
2	201	22	23	111	22	20	316	72
-	-	-	-	-	-	-	60	1
2	201	22	23	111	22	20	376	62

TABLE No. 5 - Foreigners in Administrative Divisions by Nationalities

Nationalities.	المجموع Total.	ناحية السعدية Sa'adiyah Nahiya		ناحية قره تو Quraitu Nahiya		ناحية هورين شيخان Haurian Shaikhan Nahiya		ناحية خانقين Khanagin Nahiya		مركز قضاء خانقين Khanagin Qadha Center		الجنسيات
		اناث F	ذكور M	اناث F	ذكور M	اناث F	ذكور M	اناث F	ذكور M	اناث F	ذكور M	
Iranians.	٢٢٧	٥	٩	٢	١٣	-	-	٥٤	٨١	٢٤	٣٩	رعيا المملكة الايرانية
Syrians.	٧	-	-	-	-	-	-	٢	١	٣	١	رعيا الجمهورية السورية
Turks.	٣	-	-	-	-	-	-	١	-	١	١	رعيا الجمهورية التركية
Egyptians and Sudanese.	٤	-	-	-	-	-	-	١	-	١	٢	رعيا المملكة المصرية والسودان
Indians and Pakestanians.	١٢	١	١	-	١	-	-	٢	٧	-	-	هنود وباكستانيون
British.	٣٦	-	٢	-	٢	-	-	١٢	٢٠	-	-	رعيا بريطانيا العظمى
U.S.A	-	-	-	-	-	-	-	-	-	-	-	رعيا الولايات المتحدة الامريكية
Italy	-	-	-	-	-	-	-	-	-	-	-	رعيا المملكة الإيطالية
Other European Countries.	-	-	-	-	-	-	-	-	-	-	-	رعيا الدول الاوربية الاخرى
Others.	٧	-	-	-	-	-	-	٣	٤	-	-	جنسيات اخرى
Grand Total	٢٩٦	٦	١٢	٢	١٦	-	-	٧٥	١١٣	٢٩	٤٣	المجموع الكلي

الجدول السادس - سكان كل وحدة ادارية حسب الديانة
TABLE No. 6 - Population of Administrative
Divisions by Religion

المجموع العام G. T.	ناحية السعدية Sa'adiyah Nahiya		ناحية قرية توة Quraitu Nahiya		ناحية صوريين شيخان Haurian Shaikhan Nahiya		ناحية خانقين Khanuqin Nahiya		مركز قضاء خانقين Khanuqin Qadha Center		الجنس Sex.	الديانة Religion.
	الارياض Rural	الحضر Urban	الارياض Rural	الحضر Urban	الارياض Rural	الحضر Urban	الارياض Rural	الحضر Urban	الحضر Urban			
٢٦٤١٣	٤٣٤٣	١٧٩٦	٥٢٤٦	٢٩٠	٢١٥٤	٣١١	٧٩٢٠	٤٣٥٣	٤٣٧٧	M	ذكور	مسلمون Moslems.
٢٨٣٥٩	٢٨٠٩	١٨٤٢	٢٩٣١	٢٠٣	٢٠٩٨	٢٧٣	٧٦٢٦	٤٣٧٧	F	اناث		
٥٤٧٧٢	٨١٥٢	٢٦٣٨	١٢١٧٧	٥٩٣	٥٢٥٢	٦٨٤	١٥٥٤٦	٨٧٣٠	T	المجموع		
٢٠٢	٦٠	١	٥	-	-	-	١٥٦	٨٠	M	ذكور	مسيحيون Christians.	
٢٧١	٤٧	-	-	-	-	-	١٤٥	٧٩	F	اناث		
٥٧٣	١٠٧	١	-	-	-	-	٣٠١	١٥٩	T	المجموع		
٧٠٥	٢٦	٤٤	١٣	-	-	-	٢٦	٥٩٦	M	ذكور	صابئة Followers of St. John	
٦٨٩	١٦	٤٩	١٨	-	-	-	٢٩	٥٧٧	F	اناث		
١٢٩٤	٤٢	٩٣	٢١	-	-	-	٥٥	١١٧٣	T	المجموع		
٢٤	٢	-	-	-	-	-	٩	١٣	M	ذكور	يزيديون Yazideas	
١١	٢	-	-	-	-	-	٤	٥	F	اناث		
٢	٢	-	-	-	-	-	١٣	١٨	T	المجموع		
-	-	-	-	-	-	-	-	-	M	ذكور	عقائد اخرى Others	
١٢	٢	-	-	-	-	-	٢	٥	F	اناث		
١١	-	-	-	-	-	-	٤	٥	T	المجموع		
٢٣	٢	-	٤	-	-	-	٧	١٠	T	المجموع		

ناحية هورين شيخان Haurian Shaikhan Nahiya		ناحية خانقين Khanag'in Nahiya		مركز قضاء خانقين Khanag'in Qadha Center		الجنس Sex.	الحرف
الاريف Urban	الحضر Urban	الاريف Rural	الحضر Rural	الاريف Rural	الحضر Rural		
١١٧٩	١٥١	٣٠٠٢	٥٠٦	M	ذكور	١ - الانتاج الزراعي والحيواني	
٢٣	-	٢٥٨	٧	F	اناث		
١٢٠٢	١٥١	٣٢٦٠	٥١٣	T	المجموع		
-	-	-	٢	M	ذكور	٢ - صيد الماء والبر	
-	-	-	-	F	اناث		
-	-	-	٢	T	المجموع		
-	-	٣	٧	M	ذكور	٣ - المشتغلون في تحضير وتجهيز مواد البناء والفقار (سمنت - جص - طابوق ٠٠ الخ	
-	-	-	-	F	اناث		
-	-	٣	٧	T	المجموع		
-	-	-	-	M	ذكور	٤ - العاملون في المناجم والمحاجر (عدا مناجم النفط)	
-	-	-	-	F	اناث		
-	-	-	-	T	المجموع		
١	-	١	٩	M	ذكور	٥ - صنع الاطعمة النباتية	
-	-	-	٤	F	اناث		
١	-	١	١٣	T	المجموع		
-	-	١١	٤٨	M	ذكور	٦ - صنع الاطعمة الحيوانية	
-	-	١	١٤	F	اناث		
-	-	١٢	٦٢	T	المجموع		
١	-	٣٩٥	٣٠	M	ذكور	٧ - استخراج النفط والصناعات المتعلقة بمنتجاته	
-	-	-	-	F	اناث		
١	-	٣٩٥	٣٠	T	المجموع		
-	-	-	-	M	ذكور	٨ - صناعات المنتجات الكحولية والمياه الغازية والتلج	
-	-	-	-	F	اناث		
-	-	-	-	T	المجموع		
-	-	-	١	M	ذكور	٩ - صناعات التبغ والسكاير	
-	-	-	-	F	اناث		
-	-	-	١	T	المجموع		
-	-	-	-	M	ذكور	١٠ - صناعات الصابون والشحاط والمواد الكيماوية الاخرى	
-	-	-	-	F	اناث		
-	-	-	-	T	المجموع		
-	-	٢	٤١	M	ذكور	١١ - صناعات الخشب والحيزران والسعف والنجارة عموما	
-	-	-	-	F	اناث		
-	-	٢	٤١	T	المجموع		
-	-	-	٢	M	ذكور	١٢ - صنع الجلود ودباغتها	
-	-	-	-	F	اناث		
-	-	-	٢	T	المجموع		

Occupations	المجموع العام G.T.	ناحية السعدية Sa'adiyah Nahiya		ناحية قرهتو Quraitu Nahiya	
		الارياف Rural	الحضر Urban	الارياف Rural	الحضر Urban
Agriculture and livestock production	٩٥٣٠ ٥٢٦ ١٠٠٥٦	١٣٥١ ١٧٨ ١٥٢٩	٣٥٣ - ٣٥٣	٢٨٩٣ ٥٨ ٢٩٥١	٩٥ ٢ ٩٧
Fishing and hunting.	٢ - ٢	- - -	- - -	- - -	- - -
Preparation of materials of construction (cement, bricks, lime, ect.) and ceramics.	٤٨ - ٤٨	- - -	٣٣ - ٣٣	٥ - ٥	- - -
Mining and quarrying except oil.	- - -	- - -	- - -	- - -	- - -
Industries connected with vegetable foods.	١٣ ٧ ٢٠	- - -	- - -	١ ٣ ٤	١ - ١
Industries connected with animal foods.	٨٢ ٣٣ ١١٥	٢ ٦ ٨	٢١ ١٢ ٣٣	- - -	- - -
Extraction of petroleum and manufacture of petroleum products.	٤٥٧ - ٤٥٧	- - -	- - -	٣٠ - ٣٠	١ - ١
Beverage industries (alcoholic and non-alcoholic).	- - -	- - -	- - -	- - -	- - -
Tobacco manufacture.	١ - ١	- - -	- - -	- - -	- - -
Soap, matches, and other chemical industries.	- - -	- - -	- - -	- - -	- - -
Manufacture of wood (furniture and fixture) bamboo. canes. etc.	٧٥ - ٧٥	١٢ - ١٢	١٦ - ١٦	٤ - ٤	- - -
Manufacture of leather.	٢ - ٢	- - -	- - -	- - -	- - -

ناحية هورين شيخان Haurian Shaikhan Nahiya		ناحية خانقين Khanagin Nahiya		مركز قضاء خانقين Khanagin Qadha Center		الجنس Sex.	المشرف
الرياف Rural	الحضر Urban	الرياف Rural	الحضر Urban	الرياف Rural	الحضر Urban		
-	-	١	١٦	M	ذكور	صناعات الاحذية والادوات الجلدية (السراجية)	١٣
-	-	-	-	F	اناث		
-	-	١	١٦	T	المجموع		
١	-	٢	٤	M	ذكور	صناعات النسيج بانواعها	١٤
٣	-	١	٢	F	اناث		
٤	-	٣	٦	T	المجموع		
٤	١	٨	٩٣	M	ذكور	الحيطة	١٥
-	-	٨	٢٦	F	اناث		
٤	١	١٦	١١٩	T	المجموع		
٢	١٦	١٤	٥٦	M	ذكور	تجهيز المعادن وصنع الادوات المعدنية	١٦
-	-	-	-	F	اناث		
٢	١٦	١٤	٥٦	T	المجموع		
-	-	١٥	٣١	M	ذكور	تصليح الآلات الميكانيكية	١٧
-	-	-	-	F	اناث		
-	-	١٥	٣١	T	المجموع		
-	-	-	٢٤	M	ذكور	صناعات المعادن النفيسة والجواهر وتصليح الساعات	١٨
-	-	-	-	F	اناث		
-	-	-	٢٤	T	المجموع		
-	-	-	٢	M	ذكور	الطباعة والتصوير والرسم والحط والصناعات النفيسة الفنية الاخرى	١٩
-	-	-	-	F	اناث		
-	-	-	٢	T	المجموع		
١	-	٩	٤٥	M	ذكور	اعمال البناء والتشييد وتعمير الطرق والمقاولات العمرانية	٢٠
-	-	-	-	F	اناث		
١	-	٩	٤٥	T	المجموع		
-	-	٥	٧	M	ذكور	التأسيسات الصحية والكهربائية واسالة الماء	٢١
-	-	-	-	F	اناث		
-	-	٥	٧	T	المجموع		
١	-	١	١٥	M	ذكور	البرق والبريد والتلفون والاذاعة	٢٢
-	-	-	-	F	اناث		
١	-	١	١٥	T	المجموع		
-	-	-	٣	M	ذكور	السكك الحديدية	٢٣
-	-	-	-	F	اناث		
-	-	-	٣	T	المجموع		
١	-	١٢٣	١٦٥	M	ذكور	العاملون في وسائل النقل البرية والمائية والجوية	٢٤
-	-	-	-	F	اناث		
١	-	١٢٣	١٦٥	T	المجموع		

TABLE No. 7 - (Continued) Occupations

Occupations.	المجموع العام G.T.	ناحية السعدية Sa'adiyah Nahiya		ناحية قرهتو Quraitu Nahiya	
		الاريف Rural	الحضر Urban	الاريف Rural	الحضر Urban
Manufacture of footwear, saddlery and leather products.	١٨	-	١	-	-
	-	-	-	-	-
	١٨	-	١	-	-
Textiles Industries.	٢١	٢	١٩	٣	-
	١١	-	-	٥	-
	٤٢	٢	١٩	٨	-
Tailoring and dressmaking.	١٢٠	٧	١١	٦	-
	٦٨	٢	٢٨	٤	-
	١٩٨	٩	٣٩	١٠	-
Metallurgy and Manufacture of metal articles.	١١٢	٢٠	١٢	٣	-
	١	-	-	١	-
	١١٤	٢٠	١٢	٤	-
Reparation of machines and machine tools.	٦٣	١٠	٤	٣	-
	-	-	-	-	-
	٦٣	١٠	٤	٣	-
Jewellery, manufacture of other precious articles and watch repair.	٢٦	-	٢	-	-
	-	-	-	-	-
	٢٦	-	٢	-	-
Printing, photography, painting and allied Industries.	٤	١	١	-	-
	-	-	-	-	-
	٤	١	١	-	-
Construction, maintenance of roads and public works.	٨١	١٥	٧	٤	-
	-	-	-	-	-
	٨١	١٥	٧	٤	-
Sanitary services, water supply and electric power.	١٧	٤	-	١	-
	-	-	-	-	-
	١٧	٤	-	١	-
Communications (Post, telegraph telephone and radio broadcasting).	٣٤	٩	٦	-	٢
	-	-	-	-	-
	٣٤	٩	٦	-	٢
Railway Transport.	١٤٣	١٢٩	١١	-	-
	-	-	-	-	-
	١٤٣	١٢٩	١١	-	-
Transport other than Railways.	٣٧٠	٣٦	٣٥	١٠	-
	-	-	-	-	-
	٣٧٠	٣٦	٣٥	١٠	-

ناحية هورين شيخان Haurian Shaikhan Nahiya		ناحية خانقين Khanaqin Nahiya		مركز قضاء خانقين Khanaqin Qadha Center		الجنس Sex.	الحرف	
الارياف Rural	الحضر Urban	الارياف Rural	الحضر Urban	الارياف Rural	الحضر Urban			
-	-	-	١٥	M ذكور	١٥	ذكور	المصارف والصيرفة والتأمين والوساطة والمحاماة	٢٥
-	-	-	-	F اناث	-	اناث		
-	-	-	١٥	T المجموع	١٥	المجموع		
-	-	١٢	٢٥	M ذكور	٢٥	ذكور	التعليم	٢٦
-	-	-	١٠	F اناث	١٠	اناث		
-	-	١٢	٣٥	T المجموع	٣٥	المجموع		
١	-	٤	١٦	M ذكور	١٦	ذكور	الطب والصحة والصيدلة	٢٧
-	-	-	٤	F اناث	٤	اناث		
١	-	٤	٢٠	T المجموع	٢٠	المجموع		
٣	١	٩	٢٤	M ذكور	٢٤	ذكور	الخدمات الدينية	٢٨
-	-	-	-	F اناث	-	اناث		
٣	١	٩	٢٤	T المجموع	٢٤	المجموع		
٢	-	٢٤	١١٣	M ذكور	١١٣	ذكور	موظفو الحكومة والبلديات	٢٩
-	-	-	١	F اناث	١	اناث		
٢	-	٢٤	١١٤	T المجموع	١١٤	المجموع		
٢٧	-	١١٩	٨٣	M ذكور	٨٣	ذكور	الشرطة والسجون والاطفاء	٣٠
-	-	-	-	F اناث	-	اناث		
٢٧	-	١١٩	٨٣	T المجموع	٨٣	المجموع		
٢٧	١	٣٤٨	٨٤٩	M ذكور	٨٤٩	ذكور	التجارة (والبيع والشراء عموما)	٣١
٣	-	٥	٦	F اناث	٦	اناث		
٣٠	١	٣٥٣	٨٥٥	T المجموع	٨٥٥	المجموع		
-	-	-	-	M ذكور	-	ذكور	الادب والصحافة والفن	٣٢
-	-	-	-	F اناث	-	اناث		
-	-	-	-	T المجموع	-	المجموع		
٦٢	٥	٣١٤	٣٠٣	M ذكور	٣٠٣	ذكور	الخدمات والمرافق العامة والخاصة	٣٣
٢٣	-	٧	٢٦	F اناث	٢٦	اناث		
٨٥	٥	٣٢١	٣٢٩	T المجموع	٣٢٩	المجموع		
٦٢	١١	٣٥	٣٦	M ذكور	٣٦	ذكور	المتنوعات	٣٤
-	-	-	٦١٦	F اناث	٦١٦	اناث		
٦٢	١١	٣٥	٤٢	T المجموع	٤٢	المجموع		
١١	-	٥١٨	٢٧٨	M ذكور	٢٧٨	ذكور	عمال (دون تخصيص)	٣٥
٢	-	٤	١	F اناث	١	اناث		
١٣	-	٥٢٢	٢٧٩	T المجموع	٢٧٩	المجموع		
٢	-	٢٢	٩٦	M ذكور	٩٦	ذكور	صناع (عمال دون سن العاشرة)	٣٦
-	-	١	-	F اناث	-	اناث		
٢	-	٢٤	٩٦	T المجموع	٩٦	المجموع		

TABLE No. 7 - (Continued) Occupations

Occupations.	المجموع العام G.T.	ناحية السعدية Sa'adiyah Nahiya		ناحية قرهتو Quraitu Nahiya	
		الاريف Rural	الحضر Urban	الاريف Rural	الحضر Urban
Banks, Insurance, Brokerage, and legal services.	١٨	١	١	-	١
	-	-	-	-	-
	١٨	١	١	-	١
Educational services.	٥٧	١٣	٣	٢	٢
	١٠	-	-	-	-
	٦٧	١٣	٣	٢	٢
Medical and other health services.	٣٠	٥	٢	-	٢
	٧	-	٢	-	-
	٣٧	٥	٥	-	٢
Religious services.	٦٨	٧	٩	١٥	-
	-	-	-	-	-
	٦٨	٧	٩	١٥	-
Government and Municipal services.	١٧٧	٢٧	٩	-	٢
	١	-	-	-	-
	١٧٨	٢٧	٩	-	٢
Police, Jails and Firemen.	٣٣٥	٣١	١٧	١٩	٣٩
	-	-	-	-	-
	٣٣٥	٣١	١٧	١٩	٣٩
Commerce.	١٨٨٣	١٢٨	٣٤٨	١٦٤	١٨
	٤٢	٥	٤	١٨	١
	١٩٢٥	١٣٣	٣٥٢	١٨٢	١٩
Art, Literature and Journalism.	٣	٣	-	-	-
	-	-	-	-	-
	٣	٣	-	-	-
Private and Public services.	١٠١١	١٢٧	٤٩	١٣٧	١٤
	١٢٤	٥	٥	٥٦	٢
	١١٣٥	١٣٢	٥٤	١٩٣	١٦
Miscellaneous.	١٦٩	١١	١١	٢	١
	١٥	-	٣	٦	-
	١٨٤	١١	١٤	٨	١
OCCUPATIONS Undesignated.	١٠٥٣	١٠٧	١٠٦	٣١	٢
	Workers (non-specified).	٨	١	-	-
	١٠٦١	١٠٨	١٠٦	٣١	٢
	Apprentices (workers below 10 years of age).	١٨٤	٢١	٣٦	٥
	١	-	-	-	-
	١٨٥	٢١	٣٦	٥	١

الجدول الاول - عدد سكان كل محلة او قرية حسب
By Age. Groups, Literacy and Marital Status.

فئات السن							المعدل TOTAL		الجنس Sex.	المحلة او القرية Quarter or Village
50-59	40-49	30-39	20-29	10-19	5-9	أقل من خمس سنوات Less Than 5 Years of Age	اجانب Foreigners	عراقيون Iraqis.		
٢٥	٤٦	٦١	٥٦	٧١	٣٥	٥١	-	٣٧٠	M ذكور	محلة الرمادية
١٦	٢٠	٣٨	٤١	٤٥	٤٣	٣٥	-	٢٥٦	F اناث	
٤١	٦٦	٩٩	٩٧	١١٦	٧٨	٨٦	-	٦٢٦	T المجموع	
١٣	١٧	٢٠	١٥	٣٥	٣٤	٣١	-	١٨١	M ذكور	محلة الملاحدة
٧	١٩	١٨	٣١	٣٥	٢٨	٢٧	-	١٨٣	F اناث	
٢٠	٣٦	٣٨	٤٦	٧٠	٦٢	٦٨	-	٣٦٤	T المجموع	
٩	١١	٩	٨	١٦	١٣	١٣	-	٨٣	M ذكور	محلة القلعة
٧	٦	٩	١٢	٢٠	٧	٢٣	-	٨٧	F اناث	
١٦	١٧	١٨	٢٠	٣٦	٢٠	٣٦	-	١٧٠	T المجموع	
٥٤	١٠٩	٧٧	٩٦	١٨٩	١٢٧	١٤٣	-	٨٦١	M ذكور	محلة التجارين
٥٤	١١٠	٨٣	١٢٢	١٦٣	١٢٥	١٣٠	-	٨٣٤	F اناث	
١٠٨	٢١٩	١٦٠	٢١٨	٣٥٢	٢٥٢	٢٧٣	-	١٦٩٥	T المجموع	
٢٢	٥١	٣٩	٥٠	٩٤	٦٩	٥٤	-	٤٢٣	M ذكور	محلة الكراد
٣٠	٤٢	٥٥	٥٣	٨٢	٤٧	٤٤	-	٣٨٢	F اناث	
٦٢	٩٣	٩٤	١٠٣	١٧٦	١١٦	٩٨	-	٨٠٥	T المجموع	
٢٣	٢٦	٣٤	٢٨	٥٩	٤٧	٤٤	-	٢٧٦	M ذكور	محلة الصابغ
١٥	٢٩	٢٨	٤٢	٥٧	٣٦	٤٠	-	٢٦٧	F اناث	
٢٨	٥٥	٦٣	٧٠	١١٦	٨٣	٨٤	-	٥٤٣	T المجموع	
١٥٦	٢٦٠	٢٤٠	٢٥٣	٤٦٤	٣٢٥	٣٣٦	-	٢١٩٤	T.M. مجموع الذكور	
١٢٩	٢٢٦	٢٣١	٣٠١	٤٠٢	٢٨٦	٣٠٩	-	٢٠٠٩	T.F. مجموع الاناث	
٢٨٥	٤٨٦	٤٧١	٥٥٤	٨٦٦	٦١١	٦٤٥	-	٤٢٠٣	G.T. المجموع العام	
٥	١٣	٢١	٥٣	٦٤	١٥	٩	-	٢٠١	M ذكور	مركز الناحية (كنعان)
٤	٧	١٧	١١	١٨	١٥	١٥	-	٩٠	F اناث	
٩	٢٠	٤٨	٦٤	٨٢	٣٠	٢٤	-	٢٩١	T المجموع	
٢٩٩	٥٢٥	٥٥٤	٥٠٧	٧٢٩	٩٠٤	١١٥٧	-	٥١٨٤	M ذكور	ناحية كنعان Nahiya
٢٩٢	٤٥٥	٦٣٢	٦٦٥	٨٢١	٨٤٣	١٠٥٠	-	٥٢٨٦	F اناث	
٥٩١	٩٨٠	١١٨٦	١١٧٢	١٥٥٠	١٧٤٧	٢٢٠٧	-	١٠٤٧٠	T المجموع	
٣٠٤	٥٣٨	٥٨٥	٥٦٠	٧٩٣	٩١٩	١١٦٦	-	٥٣٨٥	T.M. مجموع الذكور	
٢٩٦	٤٦٢	٦٤٩	٦٧٦	٨٣٩	٨٥٨	١٠٦٥	-	٥٣٧٦	T.F. مجموع الاناث	
٦٠٠	١٠٠٠	١٢٣٤	١٢٣٦	١٦٣٢	١٧٧٧	٢٢٣١	-	١٠٧٦١	G.T. المجموع العام	

- (٤) أبو طفار ونفوسها (ذ ١١٩ + ث ١٠٩) = ٢٢٨
(٥) نهر القصب ونفوسها (ذ ٢٥٥ + ث ٢٤٣) = ٤٩٨
(٦) سبيسانه ونفوسها (ذ ٣٨٦ + ث ٣٨٩) = ٧٧٥
(٧) نهر هدام الصغير ونفوسها (ذ ١٤٢ + ث ١٥١) = ٢٩٣
(٨) نهر هدام الكبير ونفوسها (ذ ١٠٢ + ث ١١٢) = ٢١٤
(٩) بدعة لطيف الجاسم وكيطان ونفوسها (ذ ١٦٩ + ث ١٨٢) = ٣٥١
(١٠) نهر عباس ونفوسها (ذ ١١٤ + ث ١٣١) = ٢٤٥

- ١ - لا يشمل الاشخاص الذين يقل سنهم عن خمس سنوات
٢ - لا يشمل الاشخاص الذين يقل سنهم عن عشر سنوات
٣ - ان هذه المجموعة تضم ٤٤ قرية أهمها :

- (١) شيخ تميم ونفوسها (ذ ٣٠٩ + ث ٣٣٥) = ٦٤٤
(٢) نهر ابراهيم ونفوسها (ذ ٢٦١ + ث ٢٦١) = ٥٢٢
(٣) بدعة حسين العلوي ونفوسها (ذ ١٥٢ + ث ١٦٤) = ٣١٧

TABLE No. 1 — Population of Quarters or Villages

Miqdadiyah Qadha Center and Kan'an Nahiya.

MARITAL STATUS (2)				الحالات الزوجية (٢)					الامام بالقراءة والكتابة (١) LITERACY (١)		AGE	
حالات غير مبينة Unknown	مفترقون Separated	مترملون Widowed	مطلقون او مطلقات Divorced	متزوجون من اربع Married with 4 Wives	متزوجون من ثلاث Married with 3 Wives	متزوجون من اثنتين Married with two Wives	متزوجون بواحدة او متزوجات Married with (one wife)	عزب Un- Married	اميون Illiterates	يقراون ويكتبون Literates	مجهولو السن Un- Known	٦٠ فما فوق 60 And Over
-	-	٤	-	-	-	٨	١٢٦	١٤٦	٢١٢	١٠٧	-	٢٥
-	-	٢٦	١	-	-	-	٨٩	٥٢	٢٠٣	١٨	-	١٨
-	-	٤٠	١	-	-	٨	٢١٥	١٩٨	٤١٥	١٢٥	-	٤٣
-	-	٢	-	-	-	٣	٦٠	٥١	٦٩	٨١	-	١٦
-	-	١٠	-	-	-	-	٧٢	٣٦	١١٥	٣١	-	٨
-	-	١٢	-	-	-	٣	١٣٢	٨٧	١٨٤	١١٢	-	٢٤
-	-	٥	-	-	-	-	٢٧	٢٥	٤٣	٢٧	-	٤
-	-	١٣	-	-	-	-	٢٥	١٩	٥٩	٥	-	٣
-	-	١٨	-	-	-	-	٥٢	٤٤	١٠٢	٣٢	-	٧
-	-	٩	١	-	٥	٣٤	٢٦٦	٢٧٦	٣٤٩	٣٦٩	-	٦٦
-	-	٧٧	١٠	-	-	-	٣٢٣	١٦٩	٦٠١	١٠٣	-	٤٧
-	-	٨٦	١١	-	٥	٣٤	٥٨٩	٤٤٥	٩٥٠	٤٧٢	-	١١٣
-	-	١٠	٢	-	٤	١٢	١٣٧	١٣٥	٢٧٢	٩٧	-	٣٤
-	-	٤٢	٤	-	-	-	١٦٧	٧٨	٣٢٥	١٣	-	٢٩
-	-	٥٢	٦	-	٤	١٢	٣٠٤	٢١٣	٥٩٧	١١٠	-	٦٣
-	-	٦	١	-	١	١١	٧٨	٨٨	١١٨	١١٤	-	١٥
-	١	٢٨	١	-	-	-	٩٥	٥٦	٢٠١	٢٦	-	٢٠
-	١	٤٤	٢	-	١	١١	١٧٣	١٤٤	٣١٩	١٤٠	-	٣٥
-	-	٢٦	٤	-	١٠	٦٨	٦٩٤	٧٢١	١٠٦٣	٧٩٥	-	١٦٠
-	١	٢١٦	١٦	-	-	-	٧٧١	٤١٠	١٥٠٤	١٩٦	-	١٢٥
-	١	٢٥٢	٢٠	-	١٠	٦٨	١٤٦٥	١١٣١	٢٥٦٧	٩٩١	-	٢٨٥
-	-	١	٣	-	-	١	٦٥	١٠٧	٧٥	١١٧	-	١١
-	-	٩	-	-	-	-	٣٢	١٩	٧٣	٢	-	٣
-	-	١٠	٣	-	-	١	٩٧	١٢٦	١٤٨	١١٩	-	١٤
-	-	١٠٣	٥	٣	١٧	١٥٠	١٥٩٥	١٢٥٠	٣٨٠٦	٢٢١	-	٥٠٩
-	-	٦٧٥	٢٩	-	-	-	١٦٤٤	١٠٤٥	٤٢٢١	١٥	-	٥٢٨
-	-	٧٧٨	٣٤	٣	١٧	١٥٠	٣٢٣٩	٢٢٩٥	٨٠٢٧	٢٣٦	-	١٠٣٧
-	-	١٠٤	٨	٣	١٧	١٥١	١٦٦٠	١٣٥٧	٢٨٨١	٣٢٨	-	٥٢٠
-	-	٦٨٤	٢٩	-	-	-	١٦٧٦	١٠٦٤	٤٢٩٤	١٧	-	٥٣١
-	-	٧٨٨	٣٧	٣	١٧	١٥١	٣٣٣٦	٢٤٢١	٨١٧٥	٣٥٥	-	١٠٥١

1. People under five years of age excluded.

2. People under ten years of age excluded.

3. This group includes 44 villages 18 of which with a population of more than 200 persons and the rest are of less than 200 persons.

(١٨) نهر قمير ونفوسها (ذ ٢٦٨ + ث ٢٢٣) = ٥٠١

(١١) نهر البير ونفوسها (ذ ١٧٤ + ث ١٨٣) = ٣٥٧

(١٢) حميدات ونفوسها (ذ ٢٧٧ + ث ٢٩٨) = ٥٧٥

(١٣) بدعة الحشوم ونفوسها (ذ ١٧٧ + ث ١٨٢) = ٣٥٩

(١٤) نهر الحيط ونفوسها (ذ ١١٨ + ث ١١٨) = ٢٣٦

(١٥) نهر شيبان ونفوسها (ذ ٣٠٥ + ث ٣٢٠) = ٦٢٥

(١٦) نهر الاعوج ونفوسها (ذ ١٣٦ + ث ١٢٩) = ٢٦٥

(١٧) نهر أبو عاكولة ونفوسها (ذ ٤٤٤ + ث ٤٤٤) = ٨٨٨

الجدول الاول - عدد سكان كل محلة او قرية حسب

By Age. Groups, Literacy and Marital Status.

ناحية ابو صيدة

فئات السن							TOTAL العدد		الجنس Sex.	المحلة أو القرية Quarter or Village.
GROUPS	٥٠ - ٥٩	٤٠ - ٤٩	٣٠ - ٣٩	٢٠ - ٢٩	١٠ - ١٩	٥ - ٩	أقل من خمس سنوات Less Than 5 Years of Age	اجانب Foreigners		
٥٨	١٠٤	١١٢	١٥٣	٢٥٤	١٦٠	٢١٠	-	١١٦٣	M ذكور	مركز الناحية ابو صيدة الكبيرة
٨٤	١١٦	١٢٥	١٦٤	٢٢٤	١٦٠	١٧٣	-	١١٥٦	F اناث	
١٤٢	٢٢٠	٢٣٧	٣١٧	٤٧٨	٣٢٠	٣٨٣	-	٢٣١٩	T المجموع	
٣١	٣٧	٥١	٣٧	٥٩	٥٣	٧٠	-	٣٧٢	M ذكور	القرى Villages ابو جسر
٢٦	٤١	٥٤	٥٤	٦٥	٥٦	٦٨	-	٣٩٦	F اناث	
٥٧	٧٨	١٠٥	٩١	١٢٤	١٠٩	١٣٨	-	٧٦٨	T المجموع	
٢٤	٤٣	٤٨	٥٤	٩٣	٧٤	١٠٠	-	٤٦٧	M ذكور	ذباب
٣٦	٤٥	٦٠	٦٥	١٠٤	٨٦	٨٧	-	٥٢١	F اناث	
٦٠	٨٨	١٠٨	١١٩	١٩٧	١٦٠	١٨٧	-	٩٨٨	T المجموع	
٣٣	٣٧	٥٣	٦٥	١٢٢	٧١	٨٦	-	٤٩٥	M ذكور	العواشق الكبيرة
٣٣	٤١	٥٨	٧٨	٧٦	٦٨	٦٩	-	٤٦١	F اناث	
٦٦	٧٨	١١١	١٤٣	١٩٨	١٣٩	١٥٥	-	٩٥٦	T المجموع	
٦٢	١٢٨	١٣٣	١٦٥	٢٧٨	١٨١	٢١٥	-	١٢٦٣	M ذكور	زهيرات
١٠٢	١٠٣	١٤٥	١٩٩	٢١٨	١٨٤	٢٢١	-	١٢٨٩	F اناث	
١٦٤	٢٣١	٢٧٨	٣٦٤	٤٩٦	٣٦٥	٤٣٦	-	٢٥٥٢	T المجموع	
٣٩	٥٢	٧٢	٦٩	١٦٥	١١٦	١٥٠	-	٧٥١	M ذكور	المنحية
٦٠	٧٦	٩٥	١٠٧	١٥٣	١٣٦	١٣٤	-	٨٣٨	F اناث	
٩٩	١٢٨	١٦٧	١٧٦	٣١٨	٢٥٢	٢٨٤	-	١٥٨٩	T المجموع	
٣٠	٤٣	٥٣	٤٨	٩٥	١١٠	١١٩	-	٥٧٠	M ذكور	ابو كرمة
٢٦	٤٥	٦٨	٧٢	٧٨	٨٣	٩٢	-	٥٢٧	F اناث	
٥٦	٨٨	١٢١	١٢٠	١٧٣	١٩٣	٢١١	-	١٠٩٧	T المجموع	
٤٩	٥٣	١٠٠	٧١	١١٣	١١٣	١٥٦	-	٧٤٠	M ذكور	بركنية
٣٩	٧٧	٩٠	٨٤	١٥٦	١٢٤	١١٤	-	٧٧٣	F اناث	
٨٨	١٣٠	١٩٠	١٥٥	٢٦٩	٢٣٧	٢٧٠	-	١٥١٣	T المجموع	
٧	٥١	١٣٣	٦٢٨	٢٤٥	١	-	١	١٠٦٧	M ذكور	معسكر المنصور
-	-	-	-	-	-	-	-	-	F اناث	
٧	٥١	١٣٣	٦٢٨	٢٤٥	١	-	١	١٠٦٧	T المجموع	
٧١٢	١١٠١	١١٩١	١٠٨٠	١٧٦٧	١٧٩٣	٢١٦١	٥	١٠٩٣٣	M ذكور	(٣) مجموعة قرى
٦٩٥	١٠٤١	١٤٤٧	١٦٠١	٢٠٠٧	١٦٨٤	٢٠٤٨	-	١١٦١٨	F اناث	
١٤٠٧	٢١٤٢	٢٦٣٨	٢٦٨١	٣٧٧٤	٣٤٧٧	٤٢٠٩	٥	٢٢٥٥١	T المجموع	
١٠٤٥	١٦٤٩	١٩٤٦	٢٣٧٠	٣١٩١	٢٦٧٢	٣٢٦٧	٦	١٧٨٢١	T. M. مجموع الذكور	
١١٠١	١٥٨٥	٢١٤٢	٢٤٢٤	٣٠٨١	٢٥٨١	٣٠٠٦	-	١٧٥٧٩	T. F. مجموع الاناث	
٢١٤٦	٣٢٣٤	٤٠٨٨	٤٧٩٤	٦٢٧٢	٥٢٥٣	٦٢٧٣	٦	٣٥٤٠٠	G. T. المجموع العام	

(٥) ابي طابة ونفوسها (ذ ٢١٥ + ث ٢٤٢) = ٤٥٧

(٦) ابو صيدة الصغيرة ونفوسها (ذ ٣٦٢ + ث ٣٤٤) = ٧٠٦

(٧) ابو سباع ونفوسها (ذ ٢٨٩ + ث ٢١٢) = ٥٠١

(٨) العكر ونفوسها (ذ ٢١٧ + ث ٢٣٥) = ٤٥٢

(٩) الوجيبيه ونفوسها (ذ ٣٩٣ + ث ٤١١) = ٨٠٤

(١٠) سبيخة ونفوسها (ذ ٢٢٧ + ث ٣٤٤) = ٥٧١

(١١) دويلة ونفوسها (ذ ٣٤٧ + ث ٢٧٨) = ٧٢٥

١ - لا يشمل الاشخاص الذين يقل سنهم عن خمس سنوات

٢ - لا يشمل الاشخاص الذين يقل سنهم عن عشر سنوات

٣ - ان هذه المجموعة تضم (١١٦) قرية أهمها :-

(١) السعيدات ونفوسها (ذ ١٥٧ + ث ١٦٤) = ٣٢١

(٢) بروانه الكبيرة ونفوسها (ذ ١٤٦ + ث ١٧٢) = ٣١٨

(٣) بروانه الصغيرة ونفوسها (ذ ٢٦٥ + ث ٣١٦) = ٥٨١

(٤) ضباب ونفوسها (ذ ٢٣٩ + ث ٢٣١) = ٤٧٠

TABLE No. 1 - Population of Quarters or Villages

MARITAL STATUS (2)				الحالات الزوجية (2)				الامام بالقراءة والكتابة (1)		AGE		
حالات غير مبينة	مفترقون	مترملون	مطلقون	متزوجون من اربع	متزوجون من ثلاث	متزوجون من اثنتين	متزوجون بواحدة او متزوجات	عزب	اميون	يقراون ويكتبون	مجهولو السن	60 فما فوق
Unknown	Separated	Widowed	Divorced	Married with 4 Wives	Married with 3 Wives	Married with two Wives	Married with (one wife)	Un-Married	Illiterates	Literates	Un-Known	60 and Over
-	-	28	-	-	1	16	382	366	710	242	-	112
-	-	147	9	-	-	-	409	208	950	33	-	110
-	-	170	9	-	1	16	791	624	1660	276	-	222
-	-	13	-	-	-	7	131	98	244	58	-	34
-	-	46	2	-	-	-	142	82	318	10	-	32
-	-	59	2	-	-	7	273	180	562	68	-	66
-	-	5	-	-	1	10	131	146	256	111	-	31
-	-	50	-	-	-	-	176	122	432	2	-	38
-	-	55	-	-	1	10	307	268	688	113	-	69
-	-	1	3	-	-	8	151	175	263	146	-	28
-	-	47	3	-	-	-	171	103	392	-	-	38
-	-	48	6	-	-	8	323	278	655	146	-	66
-	-	25	-	-	-	22	413	397	871	187	-	101
-	-	152	5	-	-	-	473	254	1064	4	-	117
-	-	177	5	-	-	22	886	651	1925	191	-	218
-	-	7	-	1	6	22	223	216	519	82	-	88
-	-	101	2	-	-	-	303	162	703	1	-	77
-	-	108	2	1	6	22	526	378	1222	83	-	165
-	-	12	1	-	1	14	171	142	310	141	-	72
-	-	50	-	-	-	-	208	94	431	4	-	63
-	-	62	1	-	1	14	379	236	741	145	-	135
-	-	16	-	-	-	19	232	204	564	20	-	85
-	-	70	1	-	-	-	275	189	659	-	-	89
-	-	86	1	-	-	19	507	393	1223	20	-	174
-	-	3	-	-	-	19	345	700	789	279	-	3
-	-	-	-	-	-	-	-	-	-	-	-	-
-	-	3	-	-	-	19	345	700	789	279	-	3
-	-	257	5	10	23	218	3239	2922	7765	1012	-	1123
-	4	1140	42	-	-	-	4362	2328	9534	36	-	1095
-	4	1397	43	10	23	218	1010	5260	17299	1048	-	2228
-	-	367	9	11	42	475	5618	5266	12281	2279	-	1687
-	4	1803	64	-	-	-	6519	3602	14483	90	-	1659
-	4	2170	73	11	42	475	12137	8968	26764	2329	-	3346

1. People under five years of age excluded.

2. People under ten years of age excluded.

3. This group includes 116 villages 20 of which with a population of more than 200 persons and the rest are of less than 200 persons.

(19) العمرانية ونفوسها (ذ 235 + ث 243) = 478

(20) نهر الاسود ونفوسها (ذ 164 + ث 178) = 342

(12) اراضي العيش ونفوسها (ذ 455 + ث 423) = 878

(13) سننسل التايبة ونفوسها (ذ 185 + ث 200) = 385

(14) اسبيود ونفوسها (ذ 152 + ث 162) = 314

(15) حارونية ونفوسها (ذ 193 + ث 216) = 409

(16) عبارة سننراية ونفوسها (ذ 228 + ث 256) = 484

(17) نوفل ونفوسها (ذ 236 + ث 226) = 462

(18) قرية ضباط الصف ونفوسها (ذ 249 + ث 280) = 529

دور، تصور and buildings	العاهات Infirmities										العدد Total		الجنس Sex.	المحلة أو القرية Quarter or Village.
	عدد العائلات Number of families	المتنوعات Miscellaneous	ذو أكثر من عاهة Having more than one infirmity	مقطع احد الاطراف او جزء منها او اعرج Lame and Helpless	مشلول الجسم او مقعد الاطراف او مقعد paralyzed	مجنون او مجنون Insane and feeble Minded	أعمور Blind of one eye	أبكم Dumb	أعمى Totally Blind	أصم Deaf	أجانب Foreigners	عراقيون Iraqis		
٤٩	١	١	١	١	١	١	١	١	١	١	١	٢٧٠	م ذكور F انات المجموع T	محلة الرمادية
٤٨	١	١	١	١	١	١	١	١	١	١	١	١٨١	م ذكور F انات المجموع T	محلة الطاحنة
١٥	١	١	١	١	١	١	١	١	١	١	١	٨٣	م ذكور F انات المجموع T	محلة القلمنة
١٢٧	١	١	١	١	١	١	١	١	١	١	١	٨٧	م ذكور F انات المجموع T	محلة النجارين
٦٨	١	١	١	١	١	١	١	١	١	١	١	٤٢٣	م ذكور F انات المجموع T	محلة الكراد
٤٩	١	١	١	١	١	١	١	١	١	١	١	٢٧٦	م ذكور F انات المجموع T	محلة الصالحين
٣٢٦	٨	٣	١	٦	١	١	٤٤	٢٧	٨	١٠	١	٢١٩٤	T.M. مجموع الذكور T.F. مجموع الانات G.T. المجموع العام	مركز قضاء Mugdadiyah Qadha Center
٢٩	١	١	١	١	١	٢	٢	٢	١	١	١	٢٠١	م ذكور F انات المجموع T	ناحية كنعان Kan'an Nahya
٩٥٦	٤٤	٣١	٧	٣٥	٦	٦	١٦	٢٩	١٢	١	١	٥١٨٤	م ذكور F انات المجموع T	ناحية كنعان Kan'an Nahya
٩٨٥	٤٥	٣١	٧	٥٥	٦	٦	١٨	٣٩	١٢	١	١	٥٢٨٥	T.M. مجموع الذكور T.F. مجموع الانات G.T. المجموع العام	ناحية كنعان Kan'an Nahya

١ - ان هذه المجموعة تضم ٤٤ قرية أهمها :

- (٦) سبيسانه ونفوسها (ذ ٣٨٦ + ث ٣٨٩) = ٧٧٥
- (٧) نهر هدام الصغير ونفوسها (ذ ١٤٢ + ث ١٥١) = ٢٩٣
- (٨) نهر هدام الكبير ونفوسها (ذ ١٠٢ + ث ١١٢) = ٢١٤
- (٩) بدعة لطيف الجاسم وكيضان ونفوسها (ذ ١٦٩ + ث ١٨٢) = ٣٥١
- (١٠) نهر عباس ونفوسها (ذ ١١٤ + ث ١٣١) = ٢٤٥
- (١١) نهر البير ونفوسها (ذ ١٧٤ + ث ١٨٣) = ٣٥٧

- (١) شيخ تميم ونفوسها (ذ ٣٠٩ + ث ٣٣٥) = ٦٤٤
- (٢) نهر ابراهيم ونفوسها (ذ ٢٦١ + ث ٢٦١) = ٥٢٢
- (٣) بدعة حسين العلوي ونفوسها (ذ ١٥٣ + ث ١٦٤) = ٣١٧
- (٤) أبو طفار ونفوسها (ذ ١١٩ + ث ١٠٩) = ٢٢٨
- (٥) نهر القصب ونفوسها (ذ ٢٥٥ = ث ٢٤٣) + ٤٩٨

TABLE No. 2 — Classification of Population

Miqdadiyah Qadha Center and Kana'an Nahiya.

وسائل النقل البرية والتأنيه Means of transportation	المدارس Schools	الزعمسات الدينية Religious Institutions	الزعمسات الاهلية Public Institutions	الزعمسات الحكومية Government Institutions	اكواخ ، صراف جراديف ، دامت ، بناكل خيم ، بيوت شعر ، خراب Huts etc.		الدور الماحولة باكثر من عائلة واحدة Multi-family houses*			دور لبن Mud-houses		عمارات Houses
					عدد النفوس Number of persons	عدد العائلات Number of families	عدد النفوس Number of persons	عدد العائلات Number of families	عدد المساكن Number of houses	عدد النفوس Number of persons	عدد العائلات Number of families	عدد النفوس Number of persons
-	1	4	33	52	-	-	168	-	-	-	-	96
-	-	-	-	4	-	-	102	-	-	-	-	100
-	1	4	33	55	-	-	320	64	14	-	-	196
-	-	-	-	-	-	-	74	-	-	-	-	107
-	-	-	-	-	-	-	89	-	-	-	-	94
-	-	-	-	-	-	-	163	30	9	-	-	201
-	-	-	-	-	-	-	35	-	-	-	-	48
-	-	-	-	-	-	-	36	-	-	-	-	51
-	-	-	-	-	-	-	71	21	7	-	-	99
-	-	-	-	1	-	-	331	-	-	-	-	529
-	-	-	-	-	-	-	329	-	-	-	-	500
-	-	-	-	1	-	-	660	117	29	-	-	1034
-	-	-	-	-	16	-	189	-	-	-	-	218
-	-	-	-	-	16	-	181	-	-	-	-	185
-	-	-	-	-	22	8	370	82	21	-	-	403
-	-	-	-	-	2	-	128	-	-	-	-	146
-	-	-	-	-	2	-	121	-	-	-	-	123
-	-	-	-	-	5	1	269	59	23	-	-	269
-	1	6	33	35	18	-	925	-	-	-	-	1144
-	-	-	-	4	19	-	828	-	-	-	-	1008
-	1	6	33	55	28	9	1852	373	103	-	-	2302
-	-	-	-	221	-	-	6	-	-	-	-	72
-	-	-	-	-	-	-	7	-	-	-	-	83
-	-	-	-	223	-	-	13	5	2	-	-	155
-	-	-	5	1	2164	-	59	-	-	-	-	2955
-	-	-	4	-	230	-	71	-	-	-	-	280
-	-	-	6	1	3633	928	130	21	9	-	-	5835
-	-	-	5	124	2164	-	65	-	-	-	-	3027
-	-	-	4	-	230	-	78	-	-	-	-	2963
-	-	-	6	221	3633	928	143	26	11	-	-	5990

* This Corresponds to tenements.

1. This group includes 44 villages 18 of which with a population of more than 200 persons and the rest are of less than 200 persons.

(18) نهر قمبر ونفوسها (ذ 268 + ث 223) = 501

- (12) حميدات ونفوسها (ذ 277 + ث 298) = 575
 (13) بدعة الحشوم ونفوسها (ذ 177 + ث 182) = 359
 (14) نهر الحريط ونفوسها (ذ 118 + ث 118) = 236
 (15) نهر شيبان ونفوسها (ذ 305 + ث 320) = 625
 (16) نهر الاعوج ونفوسها (ذ 136 + ث 129) = 265
 (11) نهر أبو عاكولة ونفوسها (ذ 444 + ث 444) = 888

دور، قصور and buildings	العاهات Infirmities										العدد Total		الجنس Sex.	المحلة أو القرية Quarter or Village.
	عدد السائلات Number of families	المتنوعات Miscellaneous	ذو أكثر من عاهة Having more than one infirmity	عاهة من عاهة Lame and Helpless	مقطع أحد الأطراف أو جزء منها أو أوجع أو العقب أو العقب	مشبهل الجسم أو أحد الأطراف أو مقعد Totaly or partially paralyzed	عجنون أو مجنون Insane and feeble Minded	أعمى Blind of one eye	أبكم Dumb	أعمى Totally Blind	أصم Deaf	أجانب Foreigners		
٢٤٢	١	١	١	١	١	١	٧	١	٥	١	١	١١٦٢	M	مركز الناحية
	١	١	١	١	١	١	٧	١	١	١	١	١١٥٦	F	أبو صيدة
	١	١	١	١	١	١	٧	١	١	١	١	٢٣١٩	T	الكبيرة
	١	١	١	١	١	١	١٢	١	٧	١	١	٢٧٢	M	القرى
٥٩	١	١	١	١	١	١	١٤	١	١	١	١	٢٩٦	F	Villages
	١	١	١	١	١	١	٢٦	١	٨	١	١	٧٦٨	T	أبو جصرة
	١	١	١	١	١	١	٧	١	١	٢	١	٤٦٧	M	ذكور
	١	١	١	١	١	١	٧	١	٣	٣	١	٥٢١	F	إناث
١١٦	١	١	١	١	١	١	١٤	١	٤	٥	١	٩٨٨	T	المجموع
	٥	١	١	١	١	١	١٤	٢	٧	٣	١	٤٩٥	M	ذكور
	١	١	١	١	١	١	١٠	١	١	١	١	٤٦١	F	العواشق
٢٠٢	٥	١	١	١	١	١	٢٤	٢	٨	٣	١	٩٥٦	T	المجموع
	١	١	١	١	١	١	١٤	٢	٨	٢	١	١٢٦٢	M	ذكور
	١	١	١	١	١	١	٤	١	٤	١	١	١٢٨٩	F	إناث
٢٤٢	١	١	١	١	١	١	١٨	٢	١٢	٢	١	٢٥٥٢	T	المجموع
	٤	١	١	١	١	١	١٦	١	٦	١	١	٧٥١	M	ذكور
	٢	١	١	١	١	١	١٠	١	٧	١	١	٨٢٨	F	إناث
٩٨٢	٦	١	١	١	١	١	٢٦	٢	١٣	١	١	١٥٨٩	T	المجموع
	١	١	١	١	١	١	٢	١	٢	١	١	٥٧٠	M	ذكور
	١	١	١	١	١	١	٣	١	٥	١	١	٥٢٧	F	إناث
٥٨	١	١	١	١	١	١	٥	١	٧	١	١	١٠٩٧	T	المجموع
	٦	١	١	١	١	١	١٥	١	١٠	٤	١	٧٤٠	M	ذكور
	٤	١	١	١	١	١	٤	١	٨	١	١	٧٧٢	F	إناث
	١٠	١	١	١	١	١	١٥	٥	١٨	٥	١	١٥١٣	T	المجموع
	١٠	١	١	١	١	١	١	١	٤	١	١	١٠٦٧	M	ذكور
	١	١	١	١	١	١	١	١	١	١	١	١	F	إناث
	١٠	١	١	١	١	١	١	١	٤	١	١	١٠٦٧	T	المجموع
	٤٤	٨	٨٦	٨	٤	٤	١٣٣	٧	٧٥	٤٢	٥	١٠٩٣٣	M	ذكور
	٧	٢	٢٠	١	١	١	٧٠	٩	٩٤	١٠	١	١١٦١٨	F	إناث
٩٢٣	١٥	١٠	١١١	٩	٤	٤	٢٠٣	١٦	١٦٩	٥٢	٥	٢٢٥٥١	T	المجموع
	٧٢	١١	١٢٣	١٤	٦	٦	٢٢٠	١٣	١٢٥	٥٥	٦	١٧٨٢١	T.M.	مجموع الذكور
	١٣	٢	٢٥	٤	٢	٢	١١٨	١٥	١٢٤	١٧	١	١٧٥٧٩	T.F.	مجموع الإناث
٢٩٢٤	٨٥	١٣	١٤٨	١٨	٨	٨	٣٣٨	٢٨	٢٤٩	٧٢	٦	٣٥٤٠٠	G.T.	المجموع العام

- (٦) أبو صيدة الصغيرة ونفوسها (ذ ٣٦٢ + ث ٣٤٤) = ٧٠٦
 (٧) أبو سباع ونفوسها (ذ ٢٨٩ + ث ٢١٢) = ٥٠١
 (٨) العكر ونفوسها (ذ ٢١٧ + ث ٢٣٥) = ٤٥٢
 (٩) الوجيبية ونفوسها (ذ ٣٩٣ + ث ٤١١) = ٨٠٤
 (١٠) سبيخة ونفوسها (ذ ٢٢٧ + ث ٣٤٤) = ٥٧١
 (١١) دويلة ونفوسها (ذ ٣٤٧ + ث ٣٧٨) = ٧٢٥

- ١ - ان هذه المجموعة تضم ١١٦ قرية أهمها :
 (١) السعيدات ونفوسها (ذ ١٥٧ + ث ١٦٤) = ٣٢١
 (٢) بروانه الكبيرة ونفوسها (ذ ١٤٦ + ث ١٧٢) = ٣١٨
 (٣) بروانه الصغيرة ونفوسها (ذ ٢٦٥ + ث ٣١٦) = ٥٨١
 (٤) ضباب ونفوسها (ذ ٢٣٩ + ث ٢٣١) = ٤٧٠
 (٥) أبي طابة ونفوسها (ذ ٢١٥ + ث ٢٤٢) = ٤٥٧

TABLE No. 2 - Classification of Population

وسائل النقل البرية والمائية Means of transportation	المدارس Schools	المؤسسات الدينية Religious Institutions	المؤسسات الاجلوية Public Institutions	المؤسسات الحكومية Government Institutions	اكواخ ، صرائف جراذيف ، اداعات ، بناكل خيم ، بيوت شعر ، خرائب Huts ets.		الدور الماهولة باكثر من عائلة واحدة Multi-family houses*			دور لطين Mud-houses		عمارات Houses
					عدد النفوس Number of persons	عدد العائلات Number of families	عدد النفوس Number of persons	عدد العائلات Number of families	عدد المساكن Number of houses	عدد النفوس Number of persons	عدد العائلات Number of families	عدد النفوس Number of persons
-	-	-	٢٥	-	٢٦	-	١١٥	-	-	-	-	٩٩٧
-	-	-	٢٨	-	٢٦	-	٩٨	-	-	-	-	٩٨٤
-	-	-	٢١	-	٦٢	١٥	٢١٣	٤٠	١٠	-	-	١٩٨١
-	-	-	-	١٠	٢٤	-	١٣٥	-	-	-	-	٢٠١
-	-	-	-	-	٢٦	-	١٥٢	-	-	-	-	٢٠٨
-	-	-	-	١٠	٦٠	٧	٢٨٧	٥٧	١٣	-	-	٤٠٩
-	-	-	-	-	-	-	٧٥	-	-	-	-	٣٩٢
-	-	-	-	-	-	-	٨٣	-	-	-	-	٤٣٨
-	-	-	-	-	-	-	١٥٨	٢٠	٥	-	-	٨٣٠
-	-	-	-	-	-	-	٨٦	-	-	-	-	٤٠٩
-	-	-	-	-	-	-	٨٧	-	-	-	-	٣٧٤
-	-	-	-	-	-	-	١٧٣	٣٢	١٢	-	-	٧٨٣
-	-	-	٢٢	٤١	٩٠	-	٣٩٩	-	-	-	-	٧٣٨
-	-	-	٢١	٥	٨٤	-	٣٧٠	-	-	-	-	٨٠٧
-	-	-	٤٥	٩١	١٧٤	٤٤	٧٦٩	١٥٩	٥٤	-	-	١٥٤٥
-	-	-	-	-	٤٥	-	٣	-	-	-	-	٧٠٣
-	-	-	-	-	٦٨	-	٧	-	-	-	-	٧٦٣
-	-	-	-	-	١١٣	-	١٠	٥	١	-	-	١٤٦٦
-	-	-	١	-	٧٦	-	١٩٤	-	-	-	-	٢٩٩
-	-	-	-	-	٦٣	-	١٧٩	-	-	-	-	٢٨٥
-	-	-	١	-	١٣٩	١	٣٧٣	٥٠	١٤	-	-	٥٨٤
-	-	-	-	-	٧٠٧	-	-	-	٣٣	-	-	-
-	-	-	-	-	٧٣٦	-	-	-	٣٧	-	-	-
-	-	-	-	-	٣٤٣١	١٧٩	-	-	٧٠	٩	-	-
-	-	-	-	١٠٦٧	١	-	-	-	-	-	-	-
-	-	-	-	-	-	-	-	-	-	-	-	-
-	-	-	-	١٠٦٧	١	-	-	-	-	-	-	-
-	-	-	٢	-	٧٥١٤	-	٧٥٧	-	-	-	-	٣٦٠٠
-	-	-	٣	-	٨١٦٣	-	٧٥٩	-	-	-	-	٣٦٦٦
-	-	-	٣	-	١٥٦٧٧	٣٠٢٠	١٥١٦	٢٢٨	٦٤	-	-	٥٣٦٦
-	-	-	٤	-	١١٥٦	-	١٧٦٤	-	٣٣	-	-	٦٣٣٩
-	-	-	٦٤	-	٩١٨٦	-	١٧٣٥	-	٣٧	-	-	٦٥٢٥
-	-	-	١١٢	-	١١٨٨	-	٣٤٩٩	٥٩١	١٧٣	٧٠	٩	١٢٨٦٤

* This Corresponds to tenements.

1. This group includes 116 villages 20 of which with a population of more than 200 persons and the rest are of less than 200 persons.

(١٨) قرية ضباط الصنف ونفوسها (٢٤٩ + ٢٨٠) = ٥٢٩

(١٩) العمرانية ونفوسها (٢٣٥ + ٢٤٣) = ٤٧٨

(٢٠) نهر الاسود ونفوسها (١٦٤ + ١٧٨) = ٣٤٢

(١٢) اراضي العيش ونفوسها (٤٥٥ + ٤٢٣) = ٨٧٨

(١٣) سمنسل التايبة ونفوسها (١٨٥ + ٢٠٠) = ٣٨٥

(١٤) اسميود ونفوسها (١٥٢ + ١٦٢) = ٣١٤

(١٥) هارونية ونفوسها (١٩٣ + ٢١٦) = ٤٠٩

(١٦) عبارة سدزانية ونفوسها (٢٢٨ + ٢٥٦) = ٤٨٤

(١٧) نوفل ونفوسها (٢٣٦ + ٢٢٦) = ٤٦٢

الجدول الثالث - سكان قضاء المقدادية حسب الوحدات
by Administrative Divisions and by place of Birth (Iraqis)

المولودون في لواء :					العدد Total		الجنس Sex	الوحدات الادارية Administrative Divisions
اربيل Arbil	كركوك Kirkuk	الموصل Mosul	النجرة Basrah	بغداد Baghdad	اجانب Foreigners	عراقيون Iraqis		
١١	٦٦	١٠	٦	١١٠	-	٢١٩٤	M ذكور	مركز قضاء المقدادية Miqdadiyah Qadha Center الحضر Urban
٦	٦٦	٩	٥	١٦٦	-	٢٠٠٩	F اناث	
٤١	٦٦	٩١	٧	٢٤٦	-	٤٢٠٣	T المجموع	
١	٦٦	-	-	٢٧	-	١١٦٣	M ذكور	الحضر Urban
-	٥٨	-	-	٧٤	-	١١٥٦	F اناث	
١	٧٩	-	-	١١١	-	٢٣١٩	T المجموع	
٩١	٥٢٧	٨٧	٤٧	٤٤٥	٦	١٦٦٥٨	M ذكور	الاريف Rural
٣	٥٦٢	٦٦	٥	٥١٠	-	١٦٤٢٣	F اناث	
٢٢	١٠٧٩	١٢٢	٥٢	٩٥٥	٦	٣٣٠٨١	T المجموع	
٦	٥	٦	٤	٢٤	-	٢٠١	M ذكور	الحضر Urban
١	٣	١	-	٩	-	٩٠	F اناث	
٧	٨	٧	٤	٤٣	-	٢٩١	T المجموع	
-	٢	٣	-	٧٦	-	٥١٨٤	M ذكور	الاريف Rural
١	٢	١	-	٨٥	-	٥٢٨٦	F اناث	
١	٥	٤	-	١٦١	-	١٠٤٧٠	T المجموع	
١٨	٦٧	١٦	٦	١٨١	-	٣٥٥٨	M ذكور	الحضر Urban.
٤	٨٨	١٠	٥	٢١٩	-	٣٢٥٥	F اناث	
٢٢	١٧١	٢٦	١١	٤٠٠	-	٦٨١٣	T المجموع	
٩١	٥٢٩	٨٩	٧٤	٥٢١	٦	٢١٨٤٢	M ذكور	الاريف Rural
٤	٥٦٥	٢٧	٥	٥٩٥	-	٢١٧٠٩	F اناث	
٢٣	١٠٩٤	١٢٦	٥٢	١١١٦	٦	٤٣٥٥١	T المجموع	

ملاحظة . يقصد بالحضر سكان (القصبات) .

TABLE No. 3 - Population of Miqdadiyah Qadha

Place of Birth in Liwa:										
سليمانية Sulaimaniyeh	ديالى Diyala	دليم Dulaim	الكويت Kuif	العمارة Amarah	اللة Hillah	كربلاء Kerbelah	ديوانية Diwaniyah	المنجق Munajiq	مجهول محل الولادة Unknown	مولدون خارج العراق Iraqis born abroad
٢١	١٦٦٠	٧	٧	٧١	٦	٧	١	٦	١	٦
٣	٢٠٧١	٥	٣	٦	٦	٣	١	٣	١	١
٧١	٣٦٧٣	٢١	١١	٦١	٧	٢١	١	٣	١	٦
١	٥٧٠١	-	-	٦	-	٧	١	-	-	-
١	١٠١٥	-	٦	-	-	٥	-	١	-	-
٤	٢٠٩٢	-	٦	٦	-	٢١	١	١	-	-
٤٥	٧٧٨٣١	٦٣	١٦	٦٢٣	٣٧	١٦	٥٢	٣٢١	٧	٣
٦	٢٢٠٥١	١٠	٧٣	٧٣١	١٢	٢	٥	١٣	٧	٦
٥٦	١١٧٩٢	٦٥	٦٦	٦٦٣	٥٠١	٦١	٢٠٦	٥٦١	٦١	٧
٢	٦٠١	٢	٢	-	٢	٢	٢	٧	-	٣١
١	٣٧	١	-	-	-	-	-	-	-	-
٣	٣٧١	٣	٦	-	٦	٦	٦	٧	-	٣١
-	١٦٠٥	-	-	٥	٦	-	١	-	-	-
-	٦٨١٥	١	٢١	٣	٢	-	-	-	-	-
-	٧٦٢٠١	١	٢١	٦	٧	-	١	-	-	-
٧١	٣٣١٣	١٠	٦	٦١	٧	٧١	٣	١٠	-	٦١
٦	٢٦٧٢	٦	٦	٦	٦	٦	١	٥	-	-
٣٣	٦٢٠٦	٦١	٥١	١٣	١٠	٦٢	٥	٥١	-	٦١
٤٥	٦٦٧٦١	٦٣	١٦	٣٢٣	١٠٦	٦١	٦٢	٣٢١	٧	٣
٦	٧٠٢٠٢	١١	١٥	١٣١	٢٢	٣	٥	١٣	٧	٦
٤٥	٧٨٠٠٣	٦٠	٢١١	٥٧٣	٣١١	٦١	١٣	٥٦١	٦١	٧

الجدول الرابع - سكان قضاء المقدادية حسب الوحدات

by Administrative Divisions and by permanent and temporary residence

المسافرون من لواء :					القاطنون الدائمون والمسافرون Permanent Dwellers and Travellers		الجنس Sex	الوحدات الادارية Administrative Divisions
اربيل Arbil	كركوك Kirkuk	الموصل Mosul	النجف Basrah	بغداد Baghdad	المسافرون Travellers	الدائمون Permanent Dwellers		
-	١	-	١	١	٥	٢١٨٩	M ذكور	مركز قضاء المقدادية Miqdadiyah Qadha Center الحضر Urban
-	-	-	١	١	٢	٢٠٠٧	F اناث	
-	١	-	١	٢	٧	٤١٩٦	T المجموع	
٢	٧	٢	٢	١٧	٦٤	١٣٧	M ذكور	الحضر Urban
-	-	-	-	-	-	٩٠	F اناث	
-	٧	٢	٢	١٧	٦٤	٢٢٧	T المجموع	
-	-	-	-	-	١	٥١٨٣	M ذكور	الاريف Rural
-	-	-	-	-	-	٥٢٨٦	F اناث	
-	-	-	-	-	١	١٠٤٦٩	T المجموع	
-	-	-	-	-	-	١١٦٣	M ذكور	الحضر Urban
-	-	-	-	-	-	١١٥٦	F اناث	
-	-	-	-	-	-	٢٣١٩	T المجموع	
-	٢٠	١	-	٦	٦٥	١٦٥٩٩	M ذكور	الاريف Rural
-	٦	١	-	-	٤٢	١٦٣٨١	F اناث	
-	٢٦	٢	-	٦	١٠٧	٣٢٩٨٠	T المجموع	
٢	٨	٢	٢	١٨	٦٩	٣٤٨٩	M ذكور	الحضر Urban
-	-	-	١	١	٢	٣٢٥٣	F اناث	
-	٨	٢	٣	١٩	٧١	٦٧٤٢	T المجموع	
-	٢٠	١	-	٦	٦٦	٢١٧٨٢	M ذكور	الاريف Rural
-	٦	١	-	-	٤٢	٢١٦٦٧	F اناث	
-	٢٦	٢	-	٦	١٠٨	٤٣٤٤٩	T المجموع	

ملاحظة : يقصد بالحضر سكان (القصات) .

MIQDADIYAH QADHA

TABLE No. 5 - Foreigners in Administrative Divisions by Nationalities

قضاء المقدادية

Nationalities	المجموع G.T.	ناحية كنعان Kan'an Nahiya		ناحية ابو صيدا Abu-Sedah Nahiya		مركز قضاء المقدادية Miqdadiyah Qadha Center		الجنسيات
		اناث F	ذكور M	اناث F	ذكور M	اناث F	ذكور M	
Iranians.	٣	-	-	-	٣	-	-	١- رعايا المملكة الايرانية
British.	٢	-	-	-	٢	-	-	٢- رعايا بريطانيا العظمى
Grand Total.	٦	-	-	-	٦	-	-	المجموع العام

* الجدول السادس - سكان كل وحدة ادارية حسب الديانة

MIQDADIYAH QADHA

TABLE No. 6 - Population of Administrative Divisions by religion

قضاء المقدادية

المجموع العام Grand Total.	ناحية كنعان Kan'an Nahiya		ناحية ابو صيدا Abu-Sedah Nahiya		مركز قضاء المقدادية Miqdadiyah Qadha Center	الجنس Sex.	الديانة Religion
	الاريف Rural	الحضر Urban	الاريف Rural	الحضر Urban	الحضر Urban		
٢٥١٣١	٥١٨٤	١٩٨	١٦٥٣٥	١١٣٩	٢٠٧٥	M ذكور	مسلمون Moslems.
٢٤٧١٠	٥٢٨٦	٩٠	١٦٣٠٢	١١٢٨	١٩٠٤	F اناث	
٤٩٨٤١	١٠٤٧٠	٢٨٨	٣٢٨٣٧	٢٢٦٧	٣٩٧٩	T المجموع	
٢٢	-	١	١٥	-	٦	M ذكور	مسيحيون Christians
١٢	-	-	٧	-	٥	F اناث	
٣٤	-	١	٢٢	-	١١	T المجموع	
١٤٧	-	-	١٧	٢٤	١٠٦	M ذكور	يهود Jews.
١٤٥	-	-	١٨	٢٨	٩٩	F اناث	
٢٩٢	-	-	٣٥	٥٢	٢٠٥	T المجموع	
٢١	-	٢	١٢	-	٧	M ذكور	صابنة Followers of St. John.
١٣	-	-	١٢	-	١	F اناث	
٣٤	-	٢	٢٤	-	٨	T المجموع	
٨٥	-	-	٨٥	-	-	M ذكور	عقائد اخرى Others
٨٤	-	-	٨٤	-	-	F اناث	
١٦٩	-	-	١٦٩	-	-	T المجموع	

TABLE No. 7 - (Continued) Occupations by Administrative

قضاء المقدادية

MIQDADIYAH QADHA

Divisions

المجموع العام G. T.	ناحية كنعان Kan'an Nahiya		ناحية ابو صيدا Abu-Sedah Nahiya		مركز قضاء المقدادية Miqdadiyah Qadha Centre	الجنس Sex.	المهنة OCCUPATIONS	
	الاريف Rural	الحضر Urban	الاريف Rural	الحضر Urban	الحضر Urban			
٧	-	-	١	٢	٤	M ذكور	صناعة الاحذية والادوات الجلدية (السراجية) Manufacture of footwear, saddlery and leather products.	١٣
-	-	-	-	-	-	F اناث		
٧	-	-	١	٢	٤	T المجموع		
٨٨	-	-	٥١	١٧	٢٠	M ذكور	صناعات النسيج بأنواعه Textiles Industries.	١٤
١٢	١	-	١١	-	-	F اناث		
١٠٠	١	-	٦٢	١٧	٢٠	T المجموع		
٣٣	-	-	٦	٢	٢٥	M ذكور	الحيطة Tailoring and dressmaking.	١٥
٤٤	١	-	٣٦	٢	٥	F اناث		
٧٧	١	-	٤٢	٤	٣٠	T المجموع		
٢٨	-	-	٨	٧	٢٣	M ذكور	تجهيز المعادن وصنع الادوات المعدنية . Metallurgy and Manufacture of metal articles.	١٦
-	-	-	-	-	-	F اناث		
٢٨	-	-	٨	٧	٢٣	T المجموع		
١٠	-	-	٥	-	٥	M ذكور	تصليح الآلات الميكانيكية Reparation of machines and machine tools.	١٧
-	-	-	-	-	-	F اناث		
١٠	-	-	٥	-	٥	T المجموع		
٩	-	-	٥	-	٤	M ذكور	صناعات المعادن النفيسة والجواهر وتصليح الساعات . Jewellery, manufacture of other precious articles and watch repair.	١٨
-	-	-	-	-	-	F اناث		
٩	-	-	٥	-	٤	T المجموع		
-	-	-	-	-	-	M ذكور	الطباعة والتصوير والرسم والحط والصناعات النفيسة الفنية الاخرى . Printing, photography, painting and allied Industries.	١٩
-	-	-	-	-	-	F اناث		
-	-	-	-	-	-	T المجموع		
٦٢	-	٣	١٤	٨	٣٧	M ذكور	اعمال البناء والتشييد وتعمير الطرق والمقاولات العمرانية Construction, maintenance of roads and public works.	٢٠
١	-	-	١	-	-	F اناث		
٦٣	-	٣	١٥	٨	٣٧	T المجموع		
٣	-	-	١	-	٢	M ذكور	التاسيسات الصحية والكهربائية واسالة الماء. Sanitary services, water supply and electric power.	٢١
-	-	-	-	-	-	F اناث		
٣	-	-	١	-	٢	T المجموع		
١٠	-	٢	-	-	٨	M ذكور	البرق والبريد والتلفون والاذاعة Communications (Post, telegraph, telephone and radio broadcasting).	٢٢
-	-	-	-	-	-	F اناث		
١٠	-	٢	-	-	٨	T المجموع		
٥٧	-	-	٣٣	٢٤	-	M ذكور	السكك الحديدية Railway Transport.	٢٣
-	-	-	-	-	-	F اناث		
٥٧	-	-	٣٣	٢٤	-	T المجموع		
١٥٧	-	١٦	٩٤	-	٤٧	M ذكور	العاملون في وسائل النقل البرية والمائية والجوية . Transport other than Railways.	٢٤
-	-	-	-	-	-	F اناث		
١٥٧	-	١٦	٩٤	-	٤٧	T المجموع		

TABLE No. 7 - (Continued) Occupations by Administrative

قضاء المقدادية

MIQDADIYAH QADHA

Divisions

المجموع العام G. T.	ناحية كنعان Kan'an Nahiya		ناحية ابو صيدا Abu-Sedah Nahiya		مركز قضاء المقدادية Miqdadiyah Qadha Centre	الجنس Sex.	الحرف OCCUPATIONS	
	الاريف Rural	الحضر Urban	الاريف Rural	الحضر Urban	الحضر Urban			
٤	-	-	١	-	٣	M ذكور	المصارف والصيرفة والتأمين والوساطة	٢٥
-	-	-	-	-	-	F اناث	والمحاماة .	
٤	-	-	١	-	٣	T المجموع	Banks, Insurance, Brokerage and legal services.	
٥٥	-	٤	٢٤	٦	٢١	M ذكور	التعليم . Educational services.	٢٦
٨	-	-	-	١	٧	F اناث		
٦٣	-	٤	٢٤	٧	٢٨	T المجموع		
١٨	-	٣	٩	-	٦	M ذكور	الطب والصحة والصيدلة Medical and other health services.	٢٧
٧	١	-	٤	-	٢	F اناث		
٢٥	١	٣	١٣	-	٨	T المجموع		
٢٢	٢	-	١٦	-	٤	M ذكور	الخدمات الدينية Religious services.	٢٨
-	-	-	-	-	-	F اناث		
٢٢	٢	-	١٦	-	٤	T المجموع		
٧٨	-	١٦	١٥	٤	٤٣	M ذكور	موظفو الحكومة والبلديات Government and Municipal services.	٢٩
١	-	-	-	-	١	F اناث		
٧٩	-	١٦	١٥	٤	٤٤	T المجموع		
٨٨	٣	-	٣٥	٣	٤٧	M ذكور	الشرطة والسجون والاطفاء Police, Jails and Firemen.	٣٠
-	-	-	-	-	-	F اناث		
٨٨	٣	-	٣٥	٣	٤٧	T المجموع		
١١٠٦	٢٤	٩	٢٨٤	٢٧٠	٤١٩	M ذكور	التجارة (والبيع والشراء عموما) Commerce.	٣١
١٢١	٢	-	٥٨	٥٦	٥	F اناث		
١٢٢٧	٢٦	٩	٤٤٢	٣٢٦	٤٢٤	T المجموع		
-	-	-	-	-	-	M ذكور	الادب والصحافة والفن Art, Literature and Journalism.	٣٢
-	-	-	-	-	-	F اناث		
-	-	-	-	-	-	T المجموع		
٥٢٠	١٠٠	٦	٢٦٨	٢٧	١١٩	M ذكور	الخدمات والمرافق العامة والخاصة Private and Public services.	٣٣
١٣	١	-	٧	-	٥	F اناث		
٥٣٣	١٠١	٦	٢٧٥	٢٧	١٢٤	T المجموع		
٧٦	٢	١	٥٣	٣	١٧	M ذكور	المتنوعات Miscellaneous.	٣٤
١	-	-	-	-	١	F اناث		
٧٧	٢	١	٥٣	٣	١٨	T المجموع		
٢٨٥	٥	-	١٥٦	٣٤	٩٠	M ذكور	عمال (دون تخصيص) Workers (non-specified).	٣٥
٣	-	-	٣	-	-	F اناث		
٢٨٨	٥	-	١٥٩	٣٤	٩٠	T المجموع		
٦٨	-	١	٢٨	١١	٢٨	M ذكور	صناع (عمال دون سن العاشرة) Apprentices (workers below 10 years of age).	٣٦
٣	-	-	٣	-	-	F اناث		
٧١	-	١	٣١	١١	٢٨	T المجموع		

الشخص ذو حرف غير معينة
OCCUPATIONS
Undesignated.

الجدول الاول - عدد سكان كل محلة أو قرية حسب

By Age, Groups, Literacy and Marital Status.

٢٨٨

قضاء مندلي

مركز قضاء مندلي

فئات السن							TOTAL العدد		الجنس Sex	المحلة أو القرية Quarter or Village		
GROUPS	٥٩-٥٠ 50-59	٤٩-٤٠ 40-49	٣٩-٣٠ 30-39	٢٩-٢٠ 20-29	١٩-١٠ 10-19	٩-٥ 5-9	أقل من خمس سنوات Less Than 5 Years of Age	أجانب Foreigners			عراقيون Iraqis	
	٩٥	١٩٦	١٢٧	١١٢	٣٥٦	٢٥٣	٢٨٨	-	١٥٦٦	M ذكور	محلة قلعة جميل بك	١
	٨٣	١٦٤	٢١٥	١٩٨	٣٣٥	٢٠٦	٢٤٦	-	١٥٤٧	F اناث		
	١٧٨	٣٦٠	٣٤٢	٣١٠	٦٩١	٤٥٩	٥٣٤	-	٣١١٣	T المجموع		
	٧٩	١٤٢	٨٩	٥٦	٢١٥	١٥١	١٧١	-	٩٩٧	M ذكور	محلة قلعة بالي	٢
	٦٢	١١٥	١٥٠	١٤٧	٢١٣	١٣٧	١٥٧	-	١٠٧١	F اناث		
	١٤٩	٢٥٧	٢٣٩	٢٠٣	٤٢٨	٢٨٨	٣٢٨	-	٢٠٦٨	T المجموع		
	٢٧	٦٩	٦٥	٣٨	١١١	٧٤	٧٠	-	٥١٢	M ذكور	محلة السوق الكبير	٣
	٢١	٦٥	٧٢	٧٢	١٠٠	٦٦	٩٦	-	٥٣٢	F اناث		
	٤٨	١٣٤	١٣٧	١١٠	٢١١	١٤٠	١٦٦	-	١٠٤٤	T المجموع		
	٥٥	١٢٢	٨٤	٦١	١٩٨	١٧٩	١٧٩	-	٩٧٢	M ذكور	محلة بوباتي	٤
	٥٨	٩٣	١٤٥	١١٨	٢٢٤	١٥٠	١٧٠	-	١٠٢٦	F اناث		
	١١٣	٢١٥	٢٢٩	١٧٩	٤٢٢	٣٢٩	٣٤٩	-	١٩٩٨	T المجموع		
	٢٧	٤٢	٢٦	٢٨	٦٣	٥٨	٧٦	٧	٣٣٩	M ذكور	محلة مير حاج	٥
	٢٠	٤٧	٥٩	٤٤	٤٩	٤٠	٧٨	٤	٣٥٥	F اناث		
	٤٧	٨٩	٨٥	٧٢	١١٢	٩٨	١٥٤	١١	٦٩٤	T المجموع		
	٣٢	٣٥	٢١	٢٣	٦٣	٦٥	٧٨	-	٣٥٣	M ذكور	محلة النقيب	٦
	٣٥	٤٤	٤٧	٦٤	٧٤	٦٩	٦٥	-	٤٤١	F اناث		
	٦٧	٧٩	٦٨	٨٧	١٣٧	١٣٤	١٤٣	-	٧٩٤	T المجموع		
	٦٦	٨٣	٨١	٤٣	٦٧	١٢٨	١٦٠	-	٧٠٥	M ذكور	القرى Villages كبرات	٧
	٢٦	٨٤	١١١	١٠٧	٧٥	٩٧	١٢٩	-	٧٠١	F اناث		
	٩٢	١٦٧	١٩٢	١٥٠	١٤٢	٢٢٥	٢٨٩	-	١٤٠٦	T المجموع		
	٧٥	٩٦	١٠٨	٤٩	٥٦	١٥٤	٢٧٥	-	٩٧٧	M ذكور	الندا	٨
	٧٦	١٠٩	١٦٨	١٢٩	١٧٤	٢٠٨	٢٤١	-	١٢٥٦	F اناث		
	١٥١	٢٠٥	٢٧٦	١٧٨	٢٣٠	٣٦٢	٥١٦	-	٢٢٣٣	T المجموع		
	١٠٢	١٣٠	١١٣	٩٩	١٧٦	١٩٤	٢٣٩	٤	١٢١٠	M ذكور	قرزانية	٩
	٩٦	١١٧	١٦٨	١٥٨	١٦٧	١٧٢	١٩٠	٤	١١٧٦	F اناث		
	١٩٨	٢٤٧	٢٨١	٢٥٧	٣٤٣	٣٦٦	٤٢٩	٨	٢٣٨٦	T المجموع		
	١٠٥	١٧٢	١٢٧	٥٥	١٦٠	٢٤٣	٤٠٨	٧	١٤٢٣	M ذكور	فلولوس	١٠
	٧٥	١٤٨	٢١٣	١٤١	١٦٢	٢٧١	٣٤٠	٨	١٤٨٨	F اناث		
	١٨٠	٣٢٠	٣٤٠	١٩٦	٣٢٢	٥١٤	٧٤٨	١٥	٢٩٢١	T المجموع		
	١٨٠	٢٤٥	٢٠٥	١٣٠	١٢٤	٣٠٩	٤٩٢	-	٢٠٢٦	M ذكور	دحلة	١١
	١٧١	٣١٧	٢١٩	٢٢٩	٢١٨	٤٠٩	٤٦٢	-	٢٥٠٦	F اناث		
	٣٥١	٥٦٢	٥٢٤	٣٥٩	٤٤٢	٧١٨	٩٥٤	-	٤٥٣٢	T المجموع		

TABLE No. 1 - Population of Quarters or Villages

MARITAL STATUS (٢)									الامام بالقراءة والكتابة (١) LITERACY (١)		AGE	
حالات غير مبينة Unknown	مفترقون Separated	مترملون Widowed	مطلقون أو مطلقات Divorced	متزوجون من أربع Married with 4 Wives	متزوجون من ثلاث Married with 3 Wives	متزوجون من اثنتين Married with two Wives	متزوجون بواحدة أو متزوجات Married with one wife	عزب Un- Married	أميون Illiterates	يقرأون ويكتبون Literates	مجهولو السن Un- Known	٦٠ فما فوق 60 And Over
-	-	٣٢	٣	١	٤	٢١	٥١٨	٤٤٦	١٠٤٦	٢٢٢	-	١٣٩
-	-	١٨٠	١٠	-	-	-	٥٩٣	٣١٢	١٢٧	٣١	-	١٠٠
-	-	٢١٢	١٣	١	٤	٢١	١١١١	٧٥٨	٢٣١٦	٢٦٣	-	٢٢٩
-	-	٢٧	١	-	٥	٢٣	٣٢٣	٢٩٦	٦٦٦	١٦٠	-	٩٤
-	-	١٦٩	٩	-	-	-	٣٩٢	٢٠٧	٩٠٤	١٠	-	٩٠
-	-	١٩٦	١٠	-	٥	٢٣	٧١٥	٥٠٣	١٥٧٠	١٧٠	-	١٨٤
-	-	١٤	١	-	٣	١٨	١٧٢	١٦٠	٢٩٩	١٤٣	-	٥٨
-	-	٦١	٢	-	-	-	١٨٥	١٢٢	٣٧٨	٥٨	-	٤٠
-	-	٧٥	٣	-	٣	١٨	٣٥٧	٢٨٢	٦٧٧	٢٠١	-	٩٨
-	-	٢٦	٢	١	٤	٢٩	٢٩٢	٢٦٠	٥٩٦	١٩٧	-	٩٤
-	-	١٠٨	٤	-	-	-	٢٧٢	٢٢٢	٨٢٣	٣٣	-	٦٨
-	-	١٣٤	٦	١	٤	٢٩	٦٦٤	٤٨٢	١٤١٩	٢٣٠	-	١٦٢
-	-	١٠	-	-	-	٧	١١٤	٨١	٢٥٣	١٧	-	٢٦
-	-	٥٤	٢	-	-	-	١٣٦	٤٩	٢٨٠	١	-	٢٢
-	-	٦٤	٢	-	-	٧	٢٥٠	١٣٠	٥٣٣	١٨	-	٤٨
-	-	٦	١	-	٤	٦	١٠٧	٨٦	٢٤٧	٢٨	-	٣٦
-	-	٦١	٢	-	-	-	١٦٩	٧٥	٣٧٥	١	-	٤٣
-	-	٦٧	٣	-	٤	٦	٢٧٦	١٦١	٦٢٢	٢٩	-	٧٩
-	-	١٧	-	-	٤	١١	٢٦٤	١٢١	٥١٧	٢٨	-	٧٧
-	-	٨٩	٢	-	-	-	٢٩٧	٨٦	٥٧٢	-	-	٧٢
-	-	١٠٦	٣	-	٤	١١	٥٦١	٢٠٧	١٠٨٩	٢٨	-	١٤٩
-	-	٣٤	١	-	٤	٢٣	٣٣١	١٥٥	٦٩٣	٩	-	١٦٤
-	-	١٤٤	٦	-	-	-	٣٩٧	٢٦٠	١٠١٥	-	-	١٥١
-	-	١٧٨	٧	-	٤	٢٣	٧٢٨	٤١٥	١٧٠٨	٩	-	٣١٥
-	-	٢٦	-	١	١	٣٠	٤٢٥	٧٢٨	٩٠٤	٧١	-	١٦١
-	-	١٥٠	٣	-	-	-	٤٧٤	١٩١	٩٨٧	٣	-	١١٢
-	-	١٨٦	٣	١	١	٣٠	٨٩٩	٤٧٩	١٨٩١	٣٨	-	٢٧٣
-	-	٢٣	٤	-	٣	٢٧	٤٧١	٢٥١	١٠١٠	٢٢	-	١٧٠
-	-	١٣٣	٢	-	-	-	٥٧٨	١٧٢	١١٥٦	-	-	١٤٦
-	-	١٦٦	٦	-	٣	٢٧	١٠٤٩	٤٢٣	٢١٦٦	٢٢	-	٢١٦
-	-	٥٤	١	٢	٥	٣٥	٧٦٢	٣٤٧	١٥٠٨	٢٦	-	١٣٤١
-	-	٢٤١	٤	-	-	-	٨٩٥	٤٩٥	٢٠٤٤	-	-	٢٨١
-	-	٢٩٥	٥	٢	٥	٣٥	١٦٥٧	٤٤٢	٣٥٥٢	٢٦	-	٢٢٢

تتمة الجدول الاول - عدد سكان كل محلة أو قرية حسب

By Age Groups, Literacy and Marital Status.

GROUPS							TOTAL		الجنس Sex	المحلة أو القرية Quarter or Village
٥٩ - ٥٠ 50 - 59	٤٩ - ٤٠ 40 - 49	٣٩ - ٣٠ 30 - 39	٢٩ - ٢٠ 20 - 29	١٩ - ١٠ 10 - 19	٩ - ٥ 5 - 9	أقل من خمس سنوات Less Than 5 Years of Age	اجانب Foreigners	عراقيون Iraqis		
١٨٣	٢٤٩	٣١٩	٢٠٦	٢٦٣	٤٢٧	٥٠٥	١	٢٤٧٢	M ذكور	طحماية
١٥٨	٢٢٢	٢٩١	٢٨٢	٣١٢	٣٥٢	٤٢٨	-	٢٣٢١	F اناث	
٣٤١	٤٧١	٦١٠	٤٨٨	٥٧٥	٧٧٩	٩٣٣	١	٤٧٩٣	T المجموع	
٥٤	٦٩	٧٠	٣٢	٦٠	١٠٥	١٤٢	-	٦٣٩	M ذكور	عامريات
٤٣	٦٨	٩٥	٩٨	٦٨	٨٨	١٣٢	-	٦٩٩	F اناث	
٩٧	١٣٧	١٦٥	١٣٠	١٢٨	١٩٣	٢٧٤	-	١٣٣٨	T المجموع	
٦٥	٩٠	٩٨	٧٣	٦٤	١١١	١٦٧	-	٧٦١	M ذكور	ترساق
٦٠	٧٠	٩٩	٩١	٩٩	١٠٩	١٤٤	-	٧٣٨	F اناث	
١٢٥	١٦٠	١٩٧	١٦٤	١٦٣	٢٢٠	٣١١	-	١٤٩٩	T المجموع	
٢٥	٤٣	٣١	٢٣	٢٢	٦١	١١١	-	٣٩٩	M ذكور	معلا
٤٥	٤٠	٥٢	٥٢	٤٠	٧٣	١٠١	-	٤٥٥	F اناث	
٧٠	٨٣	٨٣	٧٥	٦٢	١٣٤	٢١٢	-	٨٥٤	T المجموع	
٢١٢	٢٣٥	٢١٨	١٦١	٢٨٤	٣٤٩	٤٨٩	١٠	٢٢٠٤	M ذكور	(٣) مجموعة قرى
١٤٢	٢٦٣	٣٤٩	٢٨٦	٣٥١	٣٦٢	٤٤٠	٣	٢٤٠٩	F اناث	
٣٥٤	٤٩٨	٥٦٧	٤٤٧	٦٣٥	٧١١	٩٢٩	١٣	٤٦١٣	T المجموع	
١٣٨٢	٢٠١٨	١٧٨٢	١١٨٩	٢٢٨٢	٢٨٦١	٣٨٥٠	٢٩	١٧٥٦٥	T.M. مجموع الذكور	
١١٧١	١٩٦٦	٢٥٥٣	٢٢١٦	٢٧٦١	٢٨٠٩	٣٤١٩	١٩	١٨٧٢١	T.F. مجموع الاناث	
٢٥٥٣	٣٩٨٤	٤٣٣٥	٣٤٠٥	٥٠٤٣	٥٦٧٠	٧٢٦٩	٤٨	٣٦٢٨٦	G.T. المجموع العام	

- (٥) دور ونفوسها (١٠٧ ذ + ١٠٨ ث) = ٢١٥
(٦) دوشيوخ ونفوسها (٢٩٤ ذ + ٢٦٤ ث) = ٥٥٨
(٧) الطواحين ونفوسها (٣٥٣ ذ + ٣٥٩ ث) = ٧١٢
(٨) كرز الدين ونفوسها (١٥٧ ذ + ١٥٩ ث) = ٣١٦
(٩) اراضى الشوكة ونفوسها (٢٤٧ ذ + ٢٩٧ ث) = ٥٤٤
(١٠) بنكركر ونفوسها (١٦٨ ذ + ٢٠٤ ث) = ٣٧٢
(١١) عنبة زهيرية ونفوسها (١٢١ ذ + ١١٨ ث) = ٢٣٩

- ١ - لا يشمل الاشخاص الذين يقل سنهم عن خمس سنوات .
٢ - لا يشمل الاشخاص الذين يقل سنهم عن عشر سنوات .
٣ - ان هذه المجموعة تضم (١٥) قرية اهمها :
(١) عين السبع ونفوسها (١٥٢ ذ + ١٤٢ ث) = ٢٩٤
(٢) اراضى المدينة ونفوسها (٨٩ ذ + ١٢٦ ث) = ٢١٥
(٣) اراضى الحسنة ونفوسها (١٣١ ذ + ١٦٧ ث) = ٢٩٨
(٤) اراضى كسكرول ونفوسها (٢٠٠ ذ + ٢٥١ ث) = ٤٥١

TABLE No. 1 - (Continued) Population of Quarters or Villages

MARITAL STATUS (*)									الالام بالقراءة والكتابة (١) LITERACY (1)		AGE	
حالات غير مبينة Unknown	مفترقون Separ- ated	مترملون Widow- ed	مطلقون او مطلقات Divorced	متزوجون من أربع Married with 4 Wives	متزوجون من ثلاث Married with 3 Wives	متزوجون من اثنتين Married with two Wives	متزوجون بواحدة او متزوجات Married with one wife	عزب Un- Married	أميون Illiterates	يقرأون ويكتبون Literates	مجهولو السن Un- Known	٦٠ فما فوق 60 And Over
-	-	٤٧	١	١	٧	٥٣	٧٩٧	٦٣٥	١٩٠٠	٦٨	-	٣٢١
-	١	٢١٤	٨	-	-	-	٨٩٥	٤٢٣	١٨٩٠	٣	-	٢٧٦
-	١	٢٦٩	٩	١	٧	٥٣	١٦٩٢	١٠٥٨	٣٧٩٠	٧١	-	٥٩٧
-	-	١٧	-	١	٥	٢٤	٢٢٢	١٢٣	٤٩٥	٢	-	١٠٧
-	-	٦٧	١	-	-	-	٢٦٥	١٤٦	٥٦٧	-	-	١٠٧
-	-	٨٤	١	١	٥	٢٤	٤٨٧	٢٦٩	١٠٦٢	٢	-	٢١٤
-	-	٢١	١	-	٢	٢١	٢٧٦	١٦٢	٥٠٤	٩٠	-	٩٣
-	-	٨٥	٦	-	-	-	٢٧٧	١١٧	٥٩٤	-	-	٦٦
-	-	١٠٦	٧	-	٢	٢١	٥٥٣	٢٧٩	١٠٩٨	٩٠	-	١٥٩
-	-	١١	-	-	٢	١٠	١٢٣	٧١	٢٨٦	٢	-	٨٣
-	-	٥٦	-	-	-	-	١٧٣	٥٢	٣٥٤	-	-	٥٢
-	-	٦٧	-	-	٢	١٠	٣٠٦	١٢٣	٦٤٠	٢	-	١٣٥
-	-	٤٨	١	-	٢	٢٩	٧٨٤	٥٠٢	١٧٠٩	١٦	-	٢٦٦
-	-	٢٨٣	٣	-	-	-	٩٠٩	٤١٥	١٩٧٢	-	-	٢١٩
-	-	٣٣١	٤	-	٢	٣٩	١٦٩٣	٩١٧	٣٦٨١	١٦	-	٤٨٥
-	-	٤٣٣	١٧	٧	٥٥	٣٩٦	٥٩٩١	٣٧٨٤	١٢٦٣٣	١١١١	-	٢٢٣٠
-	١	٢٠٩٥	٦٥	-	-	-	٧٠٠٧	٣٣٤٤	١١١٥١	١٤٠	-	١٨٤٥
-	١	٢٥٢٨	٨٢	٧	٥٥	٣٩٦	١٢٦٩٨	٧٣٢٨	٢٧٨١٤	١٢٥١	-	٤٠٧٥

1. People under five years of age excluded.
2. People under ten years of age excluded.
3. This group includes 15 villages 11 of which with a population of more than 200 persons and the rest are of less than 200 persons.

الجدول الاول - عدد سكان كل محلة او قرية حسب

By Age. Groups, Literacy and Marital Status.

فئات السن							TOTAL العدد		الجنس Sex	المحلة أو القرية Quarter or Village.	
GROUPS	٥٩ - ٥٠ 50 - 59	٤٩ - ٤٠ 40 - 49	٣٩ - ٣٠ 30 - 39	٢٩ - ٢٠ 20 - 29	١٩ - ١٠ 10 - 19	٩ - ٥ 5 - 9	اقل من خمس سنوات Less Than 5 Years of Age	اجانب Foreigners			عراقيون Iraqis
٢٣	٥٦	٥٢	٦٣	١٠٥	٦٧	٧٠	-	-	٤٩٢	M ذكور	محلة الصدرانية —١
٢٣	٣٧	٤٤	٤٨	٧٨	٤٦	٣٨	-	-	٣٤٩	F اناث	
٥٦	٩٣	٩٦	١١١	١٨٣	١١٣	١٠٨	-	-	٨٤١	T المجموع	
١٥	٢٧	٢٣	٢٤	٣٣	٣٠	٣٤	-	-	٢٠٦	M ذكور	محلة الرميثة —٢
٢٩	٣٩	٣٧	٥٧	٥٩	٥٠	٤٠	-	-	٣٣٠	F اناث	
٤٤	٦٦	٦٠	٨١	٩٢	٨٠	٧٤	-	-	٥٣٦	T المجموع	
٢٣	٣٨	٤٦	٣٧	٧٥	٤٤	٤٠	-	-	٣٣٩	M ذكور	محلة السوق —٣
٢٢	٣٣	٤٦	٤٤	٦٠	٤٠	٤٧	-	-	٣١٨	F اناث	
٥٥	٧١	٩٢	٨١	١٣٥	٨٤	٨٧	-	-	٦٥٧	T المجموع	
٢٢	٤٠	٣٠	٣٤	٥٦	٦٧	٥٧	٢	٢	٣٣٦	M ذكور	محلة الفيصلية —٤
١٨	٣٦	٦٤	٤٠	٥٦	٤٢	٥٨	١	١	٣٤٢	F اناث	
٥٠	٧٦	٩٤	٧٤	١١٢	١٠٩	١١٥	٣	٣	٦٧٨	T المجموع	
١٣	٢٢	٢٢	٢٦	٤٤	٣٨	٣٠	١	١	٢٢٥	M ذكور	محلة البزانية —٥
١٧	٢٧	٣١	٣٥	٥٢	٣٢	٣١	٣	٣	٢٣٣	F اناث	
٣٠	٤٩	٥٣	٦١	٩٦	٧٠	٦١	٤	٤	٤٥٨	T المجموع	
٣١٢	٨٧	٢٧٠	٧٤٦	٣٨٧	-	-	-	-	١٨٠٨	M ذكور	القرى Villages —٦
-	-	-	-	-	-	-	-	-	-	F اناث	
٣١٢	٨٧	٢٧٠	٧٤٦	٣٨٧	-	-	-	-	١٨٠٨	T المجموع	
٤٠٤	٦١٨	٦٢٦	٤٧٨	٦٤٨	٨٦٤	١٣٣٨	٥	٥	٥٧٥٢	M ذكور	مجموعة قرى (٣) —٧
٤٢٢	٦١٦	٨٠٤	٦٧٨	٩٢٩	١٠٣٨	١١٨٦	-	-	٦٤٤٢	F اناث	
٨٢٦	١٢٣٤	١٤٣٠	١١٥٦	١٥٧٧	١٩٠٢	٢٥٢٤	٥	٥	١٢١٩٤	T المجموع	
٨٤٢	٨٨٨	١٠٦٩	١٤٠٨	١٣٤٨	١١١٠	١٥٦٩	٨	٨	٩١٥٨	T. M. مجموع الذكور	
٥٣١	٧٨٨	١٠٢٦	٩٠٢	١٢٣٤	١٢٤٨	١٤٠٠	٤	٤	٨٠١٤	T. F. مجموع الاناث	
١٣٧٣	١٦٧٦	٢٠٩٥	٢٣١٠	٢٥٨٢	٢٣٥٨	٢٩٦٩	١٢	١٢	١٧١٧٢	G. T. المجموع العام	

- (٦) نهر القطبية ونفوسها (١٩٩ + ٢١٣) = ٤١٢
(٧) نهر العتيق ونفوسها (١٤٣ + ١٥٦) = ٢٩٩
(٨) الفاطمية ونفوسها (١١٦ + ١٠٨) = ٢٢٤
(٩) نهر صباح ونفوسها (٢٨٨ + ٣١١) = ٥٩٩
(١٠) البدعة ونفوسها (٢٤٢ + ٢٦٠) = ٥٠٢
(١١) نهر مير اسماعيل ونفوسها (١٨٥ + ٢٠٣) = ٣٨٨
(١٢) نهر طيب الاسم ونفوسها (١٤٧ + ١٦٧) = ٣١٤
(١٣) نهر المطلب ونفوسها (١٠١ + ١٢٧) = ٢٢٨
(١٤) التحويلة ونفوسها (٢٥١ + ٢٩٣) = ٥٤٤

- ١ - لا يشمل الاشخاص الذين يقل سنهم عن خمس سنوات
٢ - لا يشمل الاشخاص الذين يقل سنهم عن عشر سنوات
٣ - ان هذه المجموعة تضم (٥٢) قرية اهمها :
(١) امام عسكر ونفوسها (٢٥٥ + ٢٤٣) = ٤٩٨
(٢) نهر عواد الكبير ونفوسها (١٢٠ + ١٢٦) = ٢٤٦
(٣) نهر الشبيجية ونفوسها (٢٠٥ + ٢٩٩) = ٥٠٤
(٤) عرب النفاضة ونفوسها (١١١ + ١٢٦) = ٢٣٧
(٥) نهر زبالكي ونفوسها (٢٨٨ + ١٠١) = ٣٨٩

TABLE No. 1 - Population of Quarters or Villages

MARITAL STATUS (2)				الحالات الزوجية (٢)					الامام بالقراءة والكتابة (١) LITERACY (١)		AGE	
حالات غير مبينة Unknown	مفترقون Separated	مترملون Widowed	مطلقون او مطلقات Divorced	متزوجون من اربع Married with 4 Wives	متزوجون من ثلاث Married with 3 Wives	متزوجون من اثنتين Married with two Wives	متزوجون بواحدة او متزوجات Married with (one wife)	عزب Un- Married	اميون Illiterates	يقراون ويكتبون Literates	مجهولو السن Un- Known	٦٠ فما فوق 60 and Over
-	-	١٣	٦	-	-	٨	١٥٤	١٧٤	٣٠٥	١١٧	-	٤٦
-	-	٤٥	١	-	-	-	١٢٧	٩٢	٣٠٩	٢	-	٣٥
-	-	٥٨	٧	-	-	٨	٢٨١	٢٦٦	٦١٤	١١٩	-	٨١
-	-	٦	-	-	١	٤	٧٢	٥٩	١١٤	٥٨	-	٢٠
-	-	٢٨	٤	-	-	-	١٣٧	٦١	٢٧٦	١٤	-	١٩
-	-	٤٤	٤	-	١	٤	٢٠٩	١٣٠	٣٩٠	٧٢	-	٢٩
-	-	٧	٤	-	-	٦	١١٣	١٢٥	٢٠٦	٩٣	-	٢٦
-	-	٢٧	٦	-	-	-	١٢٤	٦٤	٢٦٣	٨	-	٢٦
-	-	٤٤	١٠	-	-	٦	٢٣٧	١٨٩	٤٦٩	١٠١	-	٥٢
-	-	٩	١	-	١	٧	١١١	٨٥	٢١٧	٦٤	-	٢٢
-	-	٤٤	٤	-	-	-	١٤٠	٥٥	٢٧٩	٦	-	٢٩
-	-	٥٣	٥	-	١	٧	٢٥١	١٤٠	٤٩٦	٧٠	-	٥١
-	-	٧	٢	-	١	٥	٨٢	٦١	١٦٩	٢٧	-	٣١
-	-	٤	٦	-	-	-	٩٨	٦٥	٢٠٥	-	-	١١
-	-	١١	٨	-	١	٥	١٨٠	١٢٦	٣٧٤	٢٧	-	٤٢
-	-	٦	٥	-	١	٢٢	٦٨٠	١٠٩٤	٨٠٤	١٠٠٤	-	٦
-	-	-	-	-	-	-	-	-	-	-	-	-
-	-	٦	٥	-	١	٢٢	٦٨٠	١٠٩٤	٨٠٤	١٠٠٤	-	٦
-	-	١٣٣	٩	١٢	١٩	١٤٦	١٩٠٨	١٣٢٨	٤٢٠٢	٢١٧	-	٧٨١
-	٤	٧٠٢	٣١	-	-	-	٢٥٧	١٢٢٤	٥٢٤٨	٨	-	٧٦٩
-	٤	٨٣٥	٤٠	١٢	١٩	١٤٦	٤١٦٥	٢٥٥٢	٩٤٥٠	٢٣٥	-	١٥٥٠
-	-	١٨١	٢٧	١٢	٢٣	١٩٨	٣١٢٠	٢٩٢٦	٦٠١٧	١٥٨٠	-	٩٣٢
-	٤	٨٧٠	٥٢	-	-	-	٢٨٨٣	١٥٦١	٦٥٨٠	٣٨	-	٨٨٩
-	٤	١٠٥١	٧٩	١٢	٢٣	١٩٨	٦٠٠٣	٤٤٨٧	١٢٥٩٧	١٦١٨	-	١٨٢١

1. People under five years of age excluded.
2. People under ten years of age excluded.
3. This group includes 52 villages 24 of which with a population of more than 200 persons and the rest are of less than 200 persons.

- (١٥) يوسف حرامي ونفوسها (١٦٢ ذ + ١٩٢ ث) = ٣٥٤
- (١٦) أبو دهن ونفوسها (١٦٨ ذ + ١٨٨ ث) = ٣٥٦
- (١٧) نهر البور وصفر بك ونفوسها (٢٤٦ ذ + ٢٩٨ ث) = ٥٤٤
- (١٨) نهر حسن ونفوسها (١٠٢ ذ + ١١١ ث) = ٢١٣
- (١٩) فرقة موسى العجم كاظم ونفوسها (١٠٩ ذ + ١١٧ ث) = ٢٢٦
- (٢٠) كسبرات ونفوسها (١١٧ ذ + ١٤٠ ث) = ٢٥٧
- (٢١) أراضي الدين ونفوسها (٢٠٦ ذ + ١٩٨ ث) = ٤٠٤
- (٢٢) بدعة سميد العدوان ونفوسها (٩٦ ذ + ١٢٨ ث) = ٢٢٤
- (٢٣) نهر جماع وكريظة ونفوسها (١٨٦ ذ + ٢٣٢ ث) = ٤١٨
- (٢٤) نهر كرمة راشد (٩٢ ذ + ١٠٩ ث) = ٢٠١

الجدول الثاني - تصنيف السكان
by Infirmities and Type of Residence

دور، تصور and buildings	العاهات Infirmities										العدد Total		المحلة أو القرية Quarter or Village.
	عدد العائلات Number of families	المتبوعات Miscellaneous	ذو أكثر من عاهة Having more than one infirmity	مقطع احد الاطراف او جزئيا او اعرج او اعرج او اعرج Lame and Helpless	مصابون الجسم او احد الاطراف او مقعد Totally or partially paralyzed	مجنون او معتوه Insane and feeble Minded	عمور Blind of one eye	أبكم Dumb	أعمى Totally Blind	أصم Deaf	أجانب Foreigners	عراقيين Iraqis	
٤٤٨	١	١	١	١	١	١	١	٤	١	-	١٥٦٦	M ذكور	١ - محلة قلعة جميل بك
	١	١	١	١	١	١	١	٤	١	-	١٥٤٧	F انات	
	١	١	١	١	١	١	١	٨	٤	-	٢١١٣	T المجموع	
٣٥١	٣	١	١	١	١	١٤	٢	١٨	٤	-	٩٩٧	M ذكور	٢ - محلة قلعة بالي
	٣	١	١	١	١	٢٠	١	٢٥	-	-	١٠٧١	F انات	
	٨	١	١	١	١	١٨	٣	٤٣	٤	-	٢٠٦٨	T المجموع	
٨٣	١	١	١	١	١	١٢	١	٢	٢	-	٥١٢	M ذكور	٣ - محلة السوق الكبير
	١	١	١	١	١	٣	١	٤	١	-	٥٣٢	F انات	
	١	١	١	١	١	١٥	١	٧	٣	-	١٠٤٤	T المجموع	
٢٤٢	١٠	١	١	١	١	٤٧	٢	١٧	٢	-	٩٧٢	M ذكور	٤ - محلة بوياسي
	١	١	١	١	١	٢٨	١	٢٤	١	-	١٠٢٦	F انات	
	١١	١	١	١	١	٧٥	٢	٤١	٤	-	١٩٩٨	T المجموع	
١١٢	١	١	١	١	١	١٠	١	٢	-	٧	٢٣٩	M ذكور	٥ - محلة مير حاج
	٢	١	١	١	١	١٥	١	١	-	٤	٣٥٥	F انات	
	٢	١	١	١	١	٢٥	١	٤	-	١١	٦٩٤	T المجموع	
١١٥	١	١	١	١	١	٥	١	٦	٢	-	٣٥٣	M ذكور	٦ - محلة النقيب
	١	١	١	١	١	٣	١	٨	١	-	٤٤١	F انات	
	١	١	١	١	١	٨	١	١٤	٣	-	٧٩٤	T المجموع	
١٣١	٧	١	١	١	١	٢٥	١	١٠	١	-	٧٠٥	M ذكور	٧ - القرى Villages كبرات
	٢	١	١	١	١	٢٦	١	١٤	١	-	٧٠١	F انات	
	١٠	١	١	١	١	٥١	١	٢٤	٢	-	١٤٠٦	T المجموع	
١٦	٤	١	١	١	١	١٦	٢	٩	١	-	٩٧٧	M ذكور	٨ - الندا
	١	١	١	١	١	٤	١	٢٤	١	-	١٢٥٦	F انات	
	٤	١	١	١	١	٢٠	٢	٣٣	٢	-	٢٢٣٣	T المجموع	
٣٥٣	٥	١	١	١	١	٨١	٢	٣٤	٦	٤	١٢١٠	M ذكور	٩ - قرانية
	٢	١	١	١	١	٥٨	١	٤٠	٢	٤	١١٧٦	F انات	
	٧	١	١	١	١	١٣٩	٢	٧٤	٨	٨	٢٣٨٦	T المجموع	
٧٤١	٢	١	١	١	١	٢٦	٢	١٤	٣	٧	١٤٣٣	M ذكور	١٠ - فلولوس
	١	١	١	١	١	١٢	١	١٠	١	٨	١٤٨٨	F انات	
	٢	١	١	١	١	٣٨	٣	٢٤	٤	١٥	٢٩٢١	T المجموع	
٧	١١	٧	٧	١	١	٢٧	٢	٢٨	١٤	-	٢٠٢٦	M ذكور	١١ - دحلة
	٤	١	١	١	١	٢٦	٩	٤٧	٥	-	٢٥٠٦	F انات	
	١٥	٧	٧	١	١	٦٣	١٢	٧٥	١٩	-	٤٥٣٢	T المجموع	

TABLE No. 2 — Classification of Population

وسائل النقل البرية والمائية Means of transportation	المدارس Schools	الهيئات الدينية Religious Institutions	الهيئات الاجنبية Public Institutions	الهيئات الحكومية Government Institutions	أكواخ ، صرائف جراديف ، دعامات ، بناكل خيم ، بيوت شعر ، خرائب Huts ets.		الدور المتأهولة بأكثر من عائلة واحدة Multi-family houses*			دور لبن Mud-houses		بمسارات Houses
					عدد النفوس Number of persons	عدد العائلات Number of families	عدد النفوس Number of persons	عدد العائلات Number of families	عدد المساكن Number of houses	عدد النفوس Number of persons	عدد العائلات Number of families	عدد النفوس Number of persons
-	-	-	٢	-	-	-	١٠٠٢	-	-	-	-	٥٥٨
-	-	-	١	-	-	-	٩٦٩	-	-	-	-	٥٧٨
-	-	-	٢	-	-	-	١٩٦١	٣٢٧	٩١	-	-	١١٣٦
-	-	-	١	-	-	-	٦٤٠	-	-	-	-	٣٥٧
-	-	-	١	-	-	-	٦٩١	-	-	-	-	٣٨٠
-	-	-	١	-	-	-	١٣٣١	١٩١	٤٢	-	-	٧٣٧
-	-	-	٣	-	-	-	٢١١	-	-	-	-	٢٩٦
-	-	-	١	-	-	-	٢٤٩	-	-	-	-	٢٨٢
-	-	-	٣	-	-	-	٤٦٠	٩٣	٢٥	-	-	٥٧٨
-	-	-	١	-	-	-	٤٠٩	-	-	-	-	٥٦٢
-	-	-	١	-	-	-	٣٣٥	-	-	-	-	٦٩١
-	-	-	١	-	-	-	٤٣٨	١٦٤	٥٥	-	-	١٢٥١
-	-	-	-	-	-	-	١٥	-	-	-	-	١٣١
-	-	-	-	-	-	-	٦١	-	-	-	-	٣٤٣
-	-	-	-	-	-	-	١٨	٦	٣	-	-	٦٧٤
-	-	-	-	-	-	-	٦٦	-	-	-	-	٣١٧
-	-	-	-	-	-	-	٢٢	-	-	-	-	٧١٣
-	-	-	-	-	-	-	٥٩	٢١	٥	-	-	٥٣٨
-	-	-	-	-	-	٦٢	٢٢٢	-	-	٤٦	-	٣٦٤
-	-	-	-	-	-	٧٥	٣١٢	-	-	٧٣	-	٢٧٢
-	-	-	-	-	-	١٢٠	٤٤٦	٩٣	٣٣	٣٦	٢٠	٤٣٨
-	-	-	-	-	-	١٣٦	-	-	-	-	-	٤٦
-	-	-	-	-	-	٣٠٢١	-	-	-	-	-	٥٢
-	-	-	-	-	-	٥٣١٢	٤٤٤	-	-	-	-	٧٩
-	-	-	-	٥٠	-	١٢٣	٣٢١	-	-	٢٨	-	٧٧٧
-	-	-	-	-	-	١٣٠	٦٢١	-	-	٣٠	-	٨٨١
-	-	-	-	٥٠	٤٦	٥٥٥	٢٧٢	٥٧	٢٠	٥٧	١٨	١٧٥٨
-	-	-	-	٦	-	١١١	٣٥	-	-	٣	-	١٢٢١
-	-	-	-	-	-	١٣٢	٧٤	-	-	٢	-	٣١٣١
-	-	-	-	٦	٥٠	٢٥٠	٢٠١	٣١	٤	٥	١	٢٥٧٥
-	-	-	-	-	-	١٠١٢	-	-	-	-	-	٩
-	-	-	-	-	-	٦٧٣٢	-	-	-	-	-	٧١
-	-	-	-	-	-	٦٠٥٣	١٠٢١	-	-	-	-	٤٢

تتمة الجدول الثاني - تصنيف السكان
by Infirmities and Type of Residence

دور، قصور and buildings	العمامات Infirmities										العدد Total		الجنس Sex.	المحلة أو القرية Quarter or Village.
	عدد العائلات Number of families	التنوعات Miscellaneous	ذو أكثر من عاهة Having more than one infirmity	مفلوج واحد أو جزئياً أو جزئياً، منها أو أعرج أو اطمس Lame and Helpless	مشلول الجسم أو أحد الأطراف أو مقعد Totally or partially paralyzed	مجنون أو معتبه Insane and feeble Minded	أعمى Blind of one eye	أبكم Dumb	أعمى Totally Blind	أصم Deaf	أجانب Foreigners	عراقيون Iraqis		
٦	٥	١	١	٦	١	٣٣	١	١٩	٧	١	٢٤٧٢	M	ذكور	طحماية
	٥	١	١	٦	١	٣٣	١	٢٧	٦	-	٢٣٢١	F	اناث	
	١٠	١	١	١٠	٢	٧٧	٢	٤٤	١٠	١	٤٧٩٣	T	المجموع	
٤٤	١	١	١	٦	-	٢	-	١٢	٢	-	٦٣٩	M	ذكور	عمريات
	-	-	-	١	-	٢	-	١٢	١	-	٦٩٩	F	اناث	
	١	١	١	٦	-	٥	-	٢٦	٤	-	١٣٣٨	T	المجموع	
١١٩	٤	-	-	١٠	١	٦	-	٦	١	-	٧٦١	M	ذكور	ترساق
	١	-	-	١	-	٦	-	-	-	-	٧٣٨	F	اناث	
	٥	-	-	١١	١	١٢	-	٦	١	-	١٤٩٩	T	المجموع	
-	١	-	-	٤	-	١١	-	٥	١	-	٢٩٩	M	ذكور	معلا
	-	-	-	-	-	٨	-	١١	-	-	٤٥٥	F	اناث	
	١	-	-	٤	١	١٩	-	١٦	١	-	٨٥٤	T	المجموع	
٧٣٠	٢٣	٤	١	٢٥	٢	٦٠	٤	٢٠	٩	١٠	٢٢٠٤	M	ذكور	(١) مجموعة قرى
	٧	١	-	-	١	٢١	١	٤٢	٤	٢	٢٤٠٩	F	اناث	
	٣٠	٥	٥	٥٥	٣	٩١	٥	٧٢	١٣	١٣	٤٦١٣	T	المجموع	
	٧٨	٢٣	١٧٦	١٧٦	١١	٤٢٤	٢١	٢١٩	٥٨	٢٩	١٧٥٦٥	T.M.	مجموع الذكور	
	٣٠	٣	٦٧	٦٧	٦	٢٨٨	١٣	٢٩٤	٢٤	١٩	١٨٧٢١	T.F.	مجموع الاناث	
٣١٩٦	١٠٨	٢٦	٢٤٣	٢٤٣	١٧	٧١٢	٣٤	٥١٣	٨٢	٤٨	٣٦٢٨٦	G.T.	المجموع العام	

- (٦) دوشينج ونفوسها (ذ ٢٩٤ + ث ٢٦٤) = ٥٥٨
 (٧) الطواحين ونفوسها (ذ ٣٥٣ + ث ٣٥٩) = ٧١٢
 (٨) كوز الدين ونفوسها (ذ ١٥٧ + ث ١٥٩) = ٣١٦
 (٩) اراضي الشوكة ونفوسها (ذ ٢٤٧ + ث ٢٩٧) = ٥٤٤
 (١٠) بنكركر ونفوسها (ذ ١٦٨ + ث ٢٠٤) = ٣٧٢
 (١١) عنبة زهيرية ونفوسها (ذ ١٢١ + ث ١١٨) = ٢٣٩

- ١ - ان هذه المجموعة تضم ١٥ قرية أهمها :
 (١) عين السبع ونفوسها (ذ ١٥٢ + ث ١٤٢) = ٢٩٤
 (٢) اراضي المدينة ونفوسها (ذ ٨٩ + ث ١٢٦) = ٢١٥
 (٣) اراضي الحسنة ونفوسها (ذ ١٣١ + ث ١٦٧) = ٢٩٨
 (٤) اراضي كشمكول ونفوسها (ذ ٢٠٠ + ث ٢٥١) = ٤٥١
 (٥) دروبندي ونفوسها (ذ ١٠٧ + ث ١٠٨) = ٢١٥

TABLE No. 2 — (Continued) Classification of Population

وسائل النقل البرية والمائية Means of transportation	المدارس Schools	المؤسسات الدينية Religious Institutions	المؤسسات الاهلية Public Institutions	المؤسسات الحكومية Government Institutions	اكواخ ، مزارع ، جراديف ، دابات ، بناكل خيم ، بيوت شعر ، خرائب Huts etc.		الدور المأهولة بأكثر من عائلة واحدة Multi-family houses*			دور كين Mud-houses		عمسارات Houses
					عدد النفوس Number of persons	عدد العائلات Number of families	عدد النفوس Number of persons	عدد العائلات Number of families	عدد المساكن Number of houses	عدد النفوس Number of persons	عدد العائلات Number of families	عدد النفوس Number of persons
-	-	-	-	-	٢٤٦٢	-	-	-	-	-	-	١١
-	-	-	-	-	٢٣٠٩	-	-	-	-	-	-	١٢
-	-	-	-	-	٤٧٨٤	٣٥٧	-	-	-	-	-	٢٣
-	-	-	-	-	٥٤١	-	-	-	٧	-	-	٩١
-	-	-	-	-	٦٠٤	-	-	-	٣	-	-	٩٢
-	-	-	-	-	١١٤٥	٢٦٦	-	-	-	١٠	١	١٨٣
-	٧	-	٢	٢٨	٤٧٢	-	٤	-	-	-	-	٢٤٧
-	-	-	٢	-	٤٦٦	-	١	-	-	-	-	٢٦٩
-	٧	-	٥	٢٨	٩٢٨	٢١٢	٥	٢	١	-	-	٥١٦
-	-	-	-	-	٣٩٩	-	-	-	-	-	-	-
-	-	-	-	-	٢٥٥	-	-	-	-	-	-	-
-	-	-	-	-	٨٥٤	٢٨٩	-	-	-	-	-	-
-	-	-	-	٨	٨٢٠	-	١٢٠	-	-	٣	-	١٢٦٣
-	-	-	-	-	٩٨١	-	٩٧	-	-	١	-	١٣٣٣
-	-	-	-	٧	١٨٠١	٤٦٠	٢١٧	٥١	١٦	٤	-	٢٥٩٦
-	٧	١	١٢	٩٠	٧٩٤٨	-	٢٨٥٦	-	-	٨٧	-	٦٥٩٢
-	-	١	٢	-	٨٨٢٧	-	٢٧٨٢	-	-	٨٤	-	٧٠٤٤
-	٧	٢	١٥	٩٠	١٦٧٧٥	٣٣٣٩	٧٣٦٥	١٠١٩	٢٩٣	١٧١	٤٠	١٣٦٣٦

* This Corresponds to tenements.

1. This group includes 15 villages 11 of which with a population of more than 200 persons and the rest are of less than 200 persons.

الجدول الثاني - تصنيف السكان
by Infirmities and Type of Residence

دور، قصور and buildings	العاهات Infirmities										العدد Total		المحلة أو القرية Quarter or Village.	الجنس Sex.	
	عدد العائلات Number of Families	المتنوعات Miscellaneous	ذو أكثر من عاهة Having more than one infirmity	Lame and Helpless	مقطع احد الاطراف او جزء منها او اعرج او اعصابي Lame and Helpless	مشلول الجسم او احد الاطراف او مقعد Totally or partially paralyzed	مجنون او معتوه Insane and feeble Minded	أعمى Blind of one eye	أبكم Dumb	أصم Totally Blind	أصم Deaf	أجانب Foreigners			عراقيون Iraqis
٩٥	٦	-	-	١	-	-	١٧	-	٦	-	-	٤٩٢	M ذكور	محلة الصدرانية	١
	-	-	-	١	-	-	١٦	-	٧	-	-	٢٤٩	F اناث		
	٦	-	-	١	-	-	٣٠	-	١٠	-	-	٨٤١	T المجموع		
٥٤	-	-	-	-	-	-	١٠	-	٢	-	-	٢٠٦	M ذكور	محلة الرميلة	٢
	-	-	-	-	-	-	٩	-	٨	-	-	٣٣٠	F اناث		
	-	-	-	-	-	-	١٩	-	١٠	-	-	٥٦٦	T المجموع		
٩٩	٦	١	١	٦	١	-	٢٢	-	٢	-	-	٣٣٩	M ذكور	محلة السوق	٣
	١	-	-	١	-	-	١٢	-	٤	١	-	٣١٨	F اناث		
	٧	١	١	٦	١	-	٣٥	-	٦	١	-	٦٥٧	T المجموع		
	٢	١	١	٦	-	-	١١	-	٢	١	٢	٣٣٦	M ذكور	محلة الفيصلية	٤
	٢	-	-	١	-	-	١١	-	٥	-	١	٣٤٢	F اناث		
	-	-	-	-	-	-	٢٢	-	٧	١	٣	٦٧٨	T المجموع		
١٤	١	-	-	١	-	-	١٠	-	٢	-	١	٢٢٥	M ذكور	محلة البرانية	٥
	-	-	-	٦	-	-	٩	١	٤	-	٣	٢٣٣	F اناث		
	٣	١	١	٣	-	-	٩١	١	٦	-	٤	٤٥٨	T المجموع		
	-	١	١	-	-	-	١	-	-	١	-	١٨٠٨	M ذكور	القرى Villages	٦
	-	-	-	-	-	-	-	-	-	-	-	-	F اناث	معسكر بلد روز	
	-	١	١	-	-	-	١	-	-	١	-	١٨٠٨	T المجموع		
٧٣٩	٢٨	١٠	٦٤	٦	٣	٩٥	٣	٦٥	١٦	٥	٥٧٥٢	M ذكور	(١) مجموعة قرى	٧	
	٩	١	-	١	٤	٤٤	٢	٨٠	٨	-	٦٤٤٢	F اناث			
	٤٣	١١	٦٤	٧	٧	١٣٩	٥	١٤٥	٢٤	٥	١٢١٩٤	T المجموع			
١١٥٠	٥٣	١٣	٧١	٧	٣	١٦٧	٣	٧٦	١٨	٨	٩١٥٨	T. M. مجموع الذكور			
	١٢	١	٥	١	٤	٩٨	٣	١٠٨	٩	٤	٨٠١٤	T. F. مجموع الاناث			
	٦٥	٢٤	٧٨	٨	٧	٢٦٥	٦	١٨٤	٢٧	١٢	١٧١٧٢	G. T. المجموع العام			

١ - ان هذه المجموعة تضم ٥٢ قرية اهمها :

- (١) امام عسكر ونفوسها (ذ ٢٥٥ + ث ٢٤٣) = ٤٩٨
- (٢) نهر عواد الكبير ونفوسها (ذ ١٢٠ + ث ١٢٦) = ٢٤٦
- (٣) نهر الشبيجة ونفوسها (ذ ٢٠٥ + ث ٢٩٩) = ٥٠٤
- (٤) عرب النفاضة ونفوسها (ذ ١١١ + ث ١٢٦) = ٢٣٧
- (٥) نهر زبالكي ونفوسها (ذ ٢٨٨ + ث ١٠١) = ٣٠٢
- (٦) نهر القطبية ونفوسها (ذ ١٩٩ + ث ٢١٣) = ٤١٢
- (٧) نهر العتيق ونفوسها (ذ ١٤٣ + ث ١٥٦) = ٢٩٩
- (٨) القاطمية ونفوسها (ذ ١١٦ + ث ١٠٨) = ٢٢٤
- (٩) نهر صباح ونفوسها (ذ ٢٨٨ + ث ٣١١) = ٥٩٩
- (١٠) البدعة ونفوسها (ذ ٢٤٢ + ث ٢٦٠) = ٥٠٢
- (١١) نهر مير اسماعيل ونفوسها (ذ ١٨٥ + ث ٢٠٣) = ٣٨٨
- (١٢) نهر طيب الاكم ونفوسها (ذ ١٤٧ + ث ١٦٧) = ٣١٤
- (١٣) نهر المطلب ونفوسها (ذ ١٠١ + ث ١٢٧) = ٢٢٨
- (١٤) النجوية ونفوسها (ذ ٢٥١ + ث ٢٩٣) = ٥٤٤
- (١٥) يوسف حرامى ونفوسها (ذ ١٦٢ + ث ١٩٢) = ٣٥٤
- (١٦) أبو دهن ونفوسها (ذ ١٦٨ + ث ١٨٨) = ٣٥٦

TABLE No. 2 — Classification of Population

وسائل النقل البرية والمائية Means of transportation	المدارس Schools	الوزيمات الدينية Religious Institutions	الوزيمات الاحلية Public Institutions	الوزيمات الحكومية Government Institutions	اكواخ ، صراف جرادغ ، دامت ، بناكل خيم ، بيوت شعر ، خراب Huts etc.		الدور الماهولة باكثر من عائلة واحدة Multi-family houses*			دور لبن Mud-houses		عمارات Houses
					عدد النفوس Number of persons	عدد العائلات Number of families	عدد النفوس Number of persons	عدد العائلات Number of families	عدد المساكن Number of houses	عدد النفوس Number of persons	عدد العائلات Number of families	عدد النفوس Number of persons
-	-	-	١	٢٦	٢	-	١٦٣	-	-	-	-	٢٩٣
-	-	-	-	-	-	-	١٦٧	-	-	-	-	١٨٢
-	-	-	١	٢٦	٢	١	٣٣٠	٦٨	٢٥	-	-	٤٧٥
-	-	-	-	٢	-	-	٦٩	-	-	-	-	١٣٤
-	-	-	-	-	٢	-	٧٢	-	-	-	-	٢٥٥
-	-	-	-	٢	-	-	١٤١	٢٧	٧	-	-	٣٨٩
-	-	-	١	-	٥	-	٧٧	-	-	-	-	٢٤٦
-	-	-	-	-	١	-	٨٤	-	-	-	-	٢٢٣
-	-	-	١	-	٦	١	١٦١	٤١	١٠	-	-	٤٧٩
-	-	-	-	-	-	-	٧٩	-	-	-	-	٢٥٩
-	-	-	-	-	-	-	٧٤	-	-	-	-	٢٦٩
-	-	-	-	-	-	-	١٥٣	٣٦	١٤	-	-	٥٢٨
-	-	-	٢	-	٤	-	٢٦	-	-	-	-	١٩٤
-	-	-	-	-	-	-	٢٣	-	-	-	-	٢٠٥
-	-	-	٣	-	١٠	٢	٤٩	٩	٣	-	-	٣٩٩
-	-	-	-	١٨٠٨	-	-	-	-	-	-	-	-
-	-	-	-	-	-	-	-	-	-	-	-	-
-	-	-	-	١٨٠٨	-	-	-	-	-	-	-	-
-	١	-	-	٨٧	٣٦٥٨	-	٣٦	-	-	-	-	١٩٧٥
-	-	-	-	-	٤٢٧١	-	٢٦	-	-	-	-	٢١٤٥
-	١	-	-	٨٧	٧٩٢٩	١٤٧٦	٦٢	١٤	٥	-	-	٤١٢٠
-	١	١	١٢	١٩٣١	٣٦٦٦	-	٤٥٠	-	-	-	-	٣١٠١
-	-	-	٢	-	٤٢٨١	-	٤٣٦	-	-	-	-	٣٢٨٩
-	١	١	١٥	١٩٣١	٧٩٥٠	١٤٨١	٨٩٦	١٩٥	٦٤	-	-	٦٣٩٠

* This Corresponds to tenements.

1. This group includes 52 villages 24 of which with a population of more than 200 persons and the rest are of less than 200 persons.

- (١٧) نهر البور وصفر بك و نفوسها (ذ ٢٤٦ + ث ٢٩٨) = ٥٤٤
 (١٨) نهر حسن و نفوسها (ذ ١٠٢ + ث ١١١) = ٢١٣
 (١٩) حرفة موسى وكاظم و نفوسها (ذ ١٠٩ + ث ١١٧) = ٢٢٦
 (٢٠) كسيرات و نفوسها (ذ ١١٧ + ث ١٤٠) = ٢٥٧
 (٢١) اراضي الدين و نفوسها (ذ ٢٠٦ + ث ١٩٨) = ٤٠٤
 (٢٢) بدعة سعيد العدوان و نفوسها (ذ ٩٦ + ث ١٢٨) = ٢٢٤
 (٢٣) نهر جماغ وكريطة و نفوسها (ذ ١٨٦ + ث ٢٣٢) = ٤١٨
 (٢٤) نهر كرمة راشد (ذ ٩٢ + ث ١٠٩) = ٢٠١

الجدول الثالث - سكان قضاء مندلي حسب الوحدات

by Administrative Divisions and by place of Birth (Iraqis)

المولودون في لسوا :					العـدد Total		الجنس Sex.	الوحدة الادارية Administrative divisions	
اربيل Arbil	كركوك Kirkuk	الموصل Mosul	البيصرة Basrah	بغداد Bghdad	ايراقيون Iraqis	اجانب Foreigners			
٣	٣	٥	٦	٥٧	٦٧٣٩	٧	م ذكور M	مندلي Mandali Qadha Center	
٧	١١	٣	١	٦٤	٦٧٦٤	٤	ف اناث F		الحضر Urban
١١	٥١	٤	٦	١٢١	٩٧١١	١١	المجموع T		
-	١	١	-	٢٦	١٢٨٢٦	٢٢	م ذكور M	مركز قضا Rural	
-	١	-	-	١١	١٣٧٤٩	١٥	ف اناث F		الاريف Rural
-	٥	١	-	٣٧	٢٦٥٥٥	٣٧	المجموع T		
١	٩	٤	-	٢٧	١٥٩٨	٣	م ذكور M	بلدوز Balad-Ruz Nahiya	
٦	٧	٢	١	٥٩	١٥٧٢	٤	ف اناث F		الحضر Urban
٥	٦١	٦	١	٩٦	٢١٧٠	٧	المجموع T		
١٦	١٠٩	٢٠٨	٥٢	٢٨٥	٧٥٦٠	٥	م ذكور M	ناحية بلدوز Rural	
-	٢٠	-	-	١١	٦٤٤٢	-	ف اناث F		الاريف Rural
١٦	١٢٩	٢٠٨	٥٢	٢٩٦	١٤٠٠٢	٥	المجموع T		
٥	١٢	٩	٢	٩٤	٦٣٣٧	١٠	م ذكور M	الجموع العام G.T.	
٩	١٨	٦	١	١٢٣	٦٥٤٤	٨	ف اناث F		الحضر Urban
١٤	٣١	١٥	٣	٢١٧	١٢٨٨١	١٨	المجموع T		
١٦	١١٠	٢٠٩	٥٢	٣١١	٢٠٢٨٦	٢٧	م ذكور M	الاريف Rural	
-	٢١	-	-	٢٢	٢٠١٩١	١٥	ف اناث F		
١٦	١٣١	٢٠٩	٥٢	٣٣٣	٤٠٥٧٧	٤٢	المجموع T		

ملاحظة : يقصد بالحضر سكان (التصابات)

TABLE No. 3 - Population of Mandali Qadha

Place of Birth in Liwa										
سليمانية Sulaimaniyah	ديالى Diyala	دليم Dulaim	الكوت Kut	العمارة Amarah	اللة Hillah	كربلاء Kerbalah	ديوانية Diwanlya	المتنق Muntafiq	مجهولو محل الولاية Unknown	مولدون خارج العراق Iraqis born abroad
٦	٧٦٦٤	٦	٦	١	١	٦	٦	١	٦	٦١
١	١٣٧٤	٣	٦	٥	١	٦	٦	٦	٦	٣٦
٣	٦٤٣٦	٧	٥	٤	١	٥	٤	٦	٤	٦٣
٦	١٧٦١١	٣	١٥	٧٦	١	٣	١	٦	٦	٦١
١	٥٨٦١١	١	٥٥	٧١	١	٦	١	١	١	٧٦
٦	٨١٤٦٤	٣	٤٠١	٣٣	١	٤	١	٦	٦	١٥
١	١٤٥١	١	٦	٧	٦	١	١	٦	١	١
١	٤٦٣١	١	٦	١	١	١	١	١	١	١
١	٨٤٠٤	١	٤	٧	٦	١	١	٣	١	١
١٤	٤٦٧٥	٢٠	٨٧	٨٦٤	٨١١	٥٤	٧٦	١١٦	١	٧
١	١٤٦٤	١	٦٤	٦	٦	١	١	١	١	١
١٤	٨٥٢١١	١٨	٦١١	٣٣٠	٢١٠	٥٨	٧٨	١١٦	١	٧
٦	٦٥١٤	٦	٤	٧	٦	٦	٦	٦	٥	٦١
٦	٨٤٦٤	٣	٥	٥	١	٦	٦	٦	٦	٣٦
٣	٤٦٣١١	٧	١١	٨١	٦	٥	٤	٤	٧	٦٣
٦٣	٧٨٥٧١	٣٤	٧٦١	٣٤٣	٨١١	٦٤	٧٦	٢١١	٦	١٦
١	٤٦٦٦١	١	٧٦	٠٦	٦	٦	١	١	١	٧٦
٦٣	٣٧٥٧٨	٥٨	٥٤٤	٣٧٤	٢١٠	١٣	٧٨	٢١٤	٣	٦٥

الجنس الرابع - سكان قضاء مندلي حسب الوحدات

by Administrative Divisions and by permanent and temporary residence

المسافرون من لواء :					القائون الدائمون والمسافرون Permanent Dwellers and Travellers		الجنس Sex.	الوحدة الادارية Administrative divisions
أربيل Arbil	كركوك Kirkuk	الموصل Mosul	البصرة Basrah	بغداد Baghdad	المسافرون Travellers	الدائمون Permanent Dwellers		
٥	١	١	١	٢	١٢	٤٧٣٤	M ذكور	مندلي Mandali Qadha Center
١	١	١	١	٢	٢	٤٩٧٤	F اناث	
٥	١	١	١	٤	١٤	٩٧٠٨	المجموع T	
١	١	٢	٢	١٩	١٩٧	١٢٦٥١	M ذكور	مركز قضاة Rural
١	١	١	١	٢	٦٤	١٣٧٠٠	F اناث	
١	١	٤	٢	٢٢	٢٦١	٢٦٣٥١	المجموع T	
١	١	٢	١	٨	٤٢	١٥٥٩	M ذكور	بلدروز Balad-Ruz Nahiya
٢	١	١	١	٧	١٦	١٥٦٠	F اناث	
٣	١	٢	١	١٥	٥٨	٣١١٩	المجموع T	
٥	٢٢١	١٥٧	٥٧	٢٢٨	١٣٢٠	٦٢٤٥	M ذكور	الاريف Rural
١	١	١	١	٢	٤٢	٦٤٠٠	F اناث	
٥	٢٢١	١٥٨	٥٧	٢٣٠	١٣٦٢	١٢٦٤٥	المجموع T	
٦	١	٢	١	١٠	٥٤	٦٢٩٣	M ذكور	الجموع العام G.T.
٢	١	١	١	٩	١٨	٦٥٣٤	F اناث	
٨	١	٢	١	١٩	٧٢	١٢٨٢٧	المجموع T	
٥	٢٢٢	١٦٠	٥٩	٢٤٧	١٥١٧	١٨٨٩٦	M ذكور	الاريف Rural
١	١	٢	١	٥	١٠٦	٢٠١٠٠	F اناث	
٥	٢٢٢	١٦٢	٥٩	٢٥٢	١٦٢٣	٣٨٩٩٦	المجموع T	

ملاحظة : يقصد بالخصر سكان (التصبات) *

TABLE No. 4 - Population of Mandali Qadha

								Travellers from Liwa
المنطقة Montaliq	ديوانية Diwaniyah	كربلاء Karbala	الغلة Hilla	العصارة Amarah	الكوت Kut	دليم Dulaim	ديال Diyalla	سليمانية Sulaimaniyah
-	-	-	-	-	-	١	٣	-
-	-	-	-	-	-	-	-	-
-	-	-	-	-	-	١	٣	-
-	-	-	٦	٣	٦	-	٧٥١	٦
-	-	-	٦	٦	١٠	-	٣٥	-
-	-	-	٦	٦	١٠	-	٢١٢	٦
-	-	-	-	-	١	-	٧٦	-
-	-	-	-	-	-	-	٧	-
-	-	-	-	-	١	-	٥٤	-
٦٥	٢١	١١	٢٣	١٣١	٥٤	٧١	٢٠٢	٥٤
-	-	-	-	-	٦	-	٦٦	-
٥٦	١٦	١١	٢٣	١٣١	١٦	٧١	٤٤٢	٥٤
-	-	-	-	-	١	١	٦٦	-
-	-	-	-	-	-	-	٧	-
-	-	-	-	-	١	١	٦٤	-
٦٥	٢١	١١	٥٣	٥٣١	١٦	٧١	١٦٦	٧١
-	-	-	-	٦	١٠	-	٧٧	-
٥٦	١٦	١١	٥٣	٧٣١	١٣	٧١	٧٣٣	٧١

MANDALI QADHA

TABLE No. 5 — Foreigners in Administrative Divisions
by Nationalities

قضاء مندلي

Nationalities.	المجموع Total	ناحية بلدروز Balad-Ruz Nahiya		مركز قضاء مندلي Mandali Qadha Center		الجنسيات
		أناث F	ذكور M	أناث F	ذكور M	
Iranians.	٦٠	٤	٨	١٩	٢٩	رعايا المملكة الايرانية
Grand Total.	٦٠	٤	٨	١٩	٢٩	المجموع العام

MANDALI QADHA

TABLE No. 6 - Population of Administrative
Divisions by Religion

قضاء مندلي

المجموع العام G.T.	ناحية بلدروز Balad-Ruz Nahiya		مركز قضاء مندلي Mandali Qadha Center		الجنس Sex.	الديانة Religion
	الارياف Rural	الحضر Urban	الارياف Rural	الحضر Urban		
٢٦٦٠٧	٧٥٢٥	١٥٩٨	١٢٨٤٤	٤٦٣٠	M ذكور	مسلمون Moslems
٢٦٦١٤	٦٤٤٢	١٥٧٦	١٢٧٦٤	٤٨٣٢	F اناث	
٥٣٢٢١	١٣٩٧٧	٣١٧٤	٢٦٦٠٨	٩٤٦٢	T المجموع	
٢٥	٢٤	-	-	١	M ذكور	مسيحيون Christians
-	-	-	-	-	F اناث	
٢٥	٢٤	-	-	١	T المجموع	
١٢٣	١	٣	٤	١١٥	M ذكور	يهود Jews
١٤٤	-	-	-	١٤٤	F اناث	
٢٦٧	١	٣	٤	٢٥٩	T المجموع	
٣	٣	-	-	-	M ذكور	صابئة Followers of St. John
-	-	-	-	-	F اناث	
٣	٣	-	-	-	T المجموع	
٢	٢	-	-	-	M ذكور	يزيديون Yazedeas
-	-	-	-	-	F اناث	
٢	٢	-	-	-	T المجموع	

المجموع العام G.T.	ناحية بلدروز Balad-Ruz Nahiya		مركز قضاء مندلي Mandali Qadha Center		الجنس Sex.	المهنة Occupations
	الاريف Urban	الحضر Urban	الاريف Rural	الحضر Rural		
١١٥٥٤	٢٢٢٥	٤٩٠	٦٦٧٥	١١٦٤	M ذكور	الانتاج الزراعي والحيواني Agriculture and livestock production
١٤٩	٦٠	١	٧٤	١٤	F اناث	
١١٧٠٣	٢٢٨٥	٤٩١	٦٧٤٩	١١٧٨	T المجموع	
-	-	-	-	-	M ذكور	صيد الماء والبر Fishing and hunting.
-	-	-	-	-	F اناث	
-	-	-	-	-	T المجموع	
٤	-	-	٤	-	M ذكور	المشتغلون في تحضير وتجهيز مواد البناء والفخار (سمنت - جص - طابوق ٠٠ الخ) Preparation of materials of construction (cement, bricks, lime, ect.) and ceramics.
-	-	-	-	-	F اناث	
٤	-	-	٤	-	T المجموع	
-	-	-	-	-	M ذكور	العاملون في المناجم والمحاجر (عدا مناجم النفط) Mining and quarrying except oil.
-	-	-	-	-	F اناث	
-	-	-	-	-	T المجموع	
٤١	٢	٦	٢٤	٩	M ذكور	صنع الاطعمة النباتية Industries connected with vegetable foods.
١٧	٧	٤	١	٥	F اناث	
٥٨	٩	١٠	٢٥	١٤	T المجموع	
٢٣	-	-	٢	٢١	M ذكور	صنع الاطعمة الحيوانية Industries connected with animal foods.
٣٠	-	١	٣	٢٦	F اناث	
٦٣	-	١	٥	٥٧	T المجموع	
-	-	-	-	-	M ذكور	استخراج النفط والصناعات المتعلقة بمنتجاته Extraction of petroleum and manu- facture of petroleum products.
-	-	-	-	-	F اناث	
-	-	-	-	-	T المجموع	
٢	-	-	-	٢	M ذكور	صناعات المنتجات الكحولية والمياه الغازية والثلج Beverage industries (alcoholic and non-alcoholic).
-	-	-	-	-	F اناث	
٢	-	-	-	٢	T المجموع	
-	-	-	-	-	M ذكور	صناعات التبغ والسكاير Tobacco manufacture.
-	-	-	-	-	F اناث	
-	-	-	-	-	T المجموع	
-	-	-	-	-	M ذكور	صناعات الصابون والشحاط والمواد الكيماوية الاخرى Soap, matches, and other chemical industries.
-	-	-	-	-	F اناث	
-	-	-	-	-	T المجموع	
١٠٣	٢	١٤	٢٠	٦٧	M ذكور	صناعات الخشب والحيزران والسعف والنجارة عموما Manufacture of wood (furniture and fixture) bamboo, canes, etc.
١	-	١	-	-	F اناث	
١٠٤	٢	١٥	٢٠	٦٧	T المجموع	
١	-	-	-	١	M ذكور	صنع الجلود وديباغتها Manufacture of leather.
-	-	-	-	-	F اناث	
١	-	-	-	١	T المجموع	

MANDALI QADHA

TABLE No. 7 - (Continued) Occupations
by Administrative Divisions

قضاء مندلي

المجموع العام G.T.	ناحية بلدروز Balad-Ruz Nahiya		مركز قضاء مندلي Mandali Qadha Center		الجنس Sex.	المهنة Occupations.	
	الاريف Rural	الحضر Urban	الاريف Rural	الحضر Urban			
١٧	-	٢	٢	١٣	M ذكور	صناعات الاحذية والادوات الجلدية (السراجية) Manufacture of footwear, saddlery and leather products.	١٣
-	-	-	-	-	F اناث		
١٧	-	٢	٢	١٣	T المجموع		
١٠٦	٢١	١١	٢٣	٤١	M ذكور	صناعات النسيج بأنواعها Textiles Industries.	١٤
٢٢	-	٢	١٤	٧	F اناث		
١٢٩	٢١	١٣	٤٧	٤٨	T المجموع		
٨٩	١	١١	٩	٦٨	M ذكور	الحيطة Tailoring and dressmaking.	١٥
١٨	-	٤	٥	٩	F اناث		
١٠٧	١	١٥	١٤	٧٧	T المجموع		
٨٢	١٤	١٦	٤	٤٨	M ذكور	تجهيز المعادن وصنع الادوات المعدنية Metallurgy and Manufacture of metal articles.	١٦
-	-	-	-	-	F اناث		
٨٢	١٤	١٦	٤	٤٨	T المجموع		
٢٤	-	١	٤	١٩	M ذكور	تصليح الآلات الميكانيكية Reparation of machines and machine tools.	١٧
-	-	-	-	-	F اناث		
٢٤	-	١	٤	١٩	T المجموع		
٩	١	-	-	٨	M ذكور	صناعات المعادن النفيسة والجواهر وتصليح الساعات Jewellery, manufacture of other precious articles and watch repair.	١٨
-	-	-	-	-	F اناث		
٩	١	-	-	٨	T المجموع		
-	-	-	-	-	M ذكور	الطباعة والتصوير والرسم والحط والصناعات النفيسة الفنية الأخرى Printing, photography, painting and allied Industries.	١٩
-	-	-	-	-	F اناث		
-	-	-	-	-	T المجموع		
٣٠	-	٧	٦	١٧	M ذكور	اعمال البناء والتشييد وتعمير الطرق والمقاوالت العمرانية Construction, maintenance of roads and public works.	٢٠
-	-	-	-	-	F اناث		
٣٠	-	٧	٦	١٧	T المجموع		
٤	-	-	٢	٢	M ذكور	التأسيسات الصحية والكهربائية واسالة الماء Sanitary services, water supply and electric power.	٢١
-	-	-	-	-	F اناث		
٤	-	-	٢	٢	T المجموع		
٦	-	٤	-	٢	M ذكور	البرق والبريد والتلفون والاذاعة Communications (Post, telegraph telephone and radio broadcasting).	٢٢
-	-	-	-	-	F اناث		
٦	-	٤	-	٢	T المجموع		
٧	-	٤	٢	١	M ذكور	السكك الحديدية Railway Transport.	٢٣
-	-	-	-	-	F اناث		
٧	-	٤	٢	١	T المجموع		
١٣٥	٨	٤٣	٣٧	٤٧	M ذكور	العاملون في وسائل النقل البرية والمائية والجوية Transport other than Railways.	٢٤
-	-	-	-	-	F اناث		
١٣٥	٨	٤٣	٣٧	٤٧	T المجموع		

TABLE No. 7 - (Continued) Occupations
by Administrative Divisions

المجموع العام G.T.	ناحية بلدروز Balad-Ruz Nahiya		مركز قضاء مندلي Mandali Qadha Center		الجنس Sex.	الحرف Occupations.	
	الارياض Rural	الحضر Urban	الارياض Rural	الحضر Urban			
٨	-	٢	٢	٤	M ذكور	المصارف والصيرفة والتأمين والوساطة	٢٥
-	-	-	-	-	F اناث	والمحاماة	
٨	-	٢	٢	٤	T المجموع	Banks, Insurance, Brokerage, and legal services.	
٢٩	٤	٧	١٣	٥	M ذكور	التعليم Educational services.	٢٦
٥	-	٢	-	٣	F اناث		
٣٤	٤	٩	١٣	٨	T المجموع		
٢١	٣	٤	٣	١١	M ذكور	الطب والصحة والصيدلة Medical and other health services.	٢٧
٥	-	-	٣	٢	F اناث		
٢٦	٣	٤	٦	١٣	T المجموع		
١٣	٢	٣	٢	٦	M ذكور	الخدمات الدينية Religious services.	٢٨
-	-	-	-	-	F اناث		
١٣	٢	٣	٢	٦	T المجموع		
٦٦	٥	١١	٨	٤٢	M ذكور	موظفو الحكومة والبلديات Government and Municipal services.	٢٩
-	-	-	-	-	F اناث		
٦٦	٥	١١	٨	٤٢	T المجموع		
١٦٤	٣	٣٣	٦٠	٦٨	M ذكور	الشرطة والسجون والاطفاء Police, Jails and Firemen.	٣٠
-	-	-	-	-	F اناث		
١٦٤	٣	٣٣	٦٠	٦٨	T المجموع		
١٢٥٩	٤٤	١٨٨	٣٧٠	٦٥٧	M ذكور	التجارة (والبيع والشراء عموما) Commerce.	٣١
١٦	١	٢	٣	١٠	F اناث		
١٢٧٥	٤٥	١٩٠	٣٧٣	٦٦٧	T المجموع		
٨	-	-	٧	١	M ذكور	الادب والصحافة والفن Art, Literature and Journalism.	٣٢
-	-	-	-	-	F اناث		
٨	-	-	٧	١	T المجموع		
٦٦٦	٩٥	٧٢	٢٣٥	٢٦٤	M ذكور	الخدمات والمرافق العامة والخاصة Private and Public services.	٣٣
٧١	١٣	٢	٢٧	٢٩	F اناث		
٧٣٧	١٠٨	٧٤	٢٦٢	٢٩٣	T المجموع		
٥٦	٢	١٦	١٧	٢١	M ذكور	المتنوعات Miscellaneous.	٣٤
٥	١	-	٢	٢	F اناث		
٦١	٣	١٦	١٩	٢٣	T المجموع		
١٩٨	٢٠	٣٠	٥٠	٩٨	M ذكور	عمال (دون تخصيص) Workers (non-specified).	اشخاص ذوو حرف غير معينة OCCUPATIONS Undesignated.
١٢	-	-	١٠	٢	F اناث		
٢١٠	٢٠	٣٠	٦٠	١٠٠	T المجموع		
١٤٥	٢	١٨	٢٣	١٠٢	M ذكور	صناع (عمال دون سن العاشرة) Apprentices (workers below 10 years of age).	٣٥
-	-	-	-	-	F اناث		
١٤٥	٢	١٨	٢٣	١٠٢	T المجموع		

الجدول الاول - عدد سكان كل محلة او قرية حسب

By Age. Groups, Literacy and Marital Status.

٣٠٠
قضاء الخالص

مركز قضاء الخالص

GROUPS							فئات السن		TOTAL		الجنس Sex.	المحلة أو القرية Quarter or Village.
٥٩ - ٥٠ 50 - 59	٤٩ - ٤٠ 40 - 49	٣٩ - ٣٠ 30 - 39	٢٩ - ٢٠ 20 - 29	١٩ - ١٠ 10 - 19	٩ - ٥ 5 - 9	أقل من خمس سنوات Less Than 5 Years of Age	اجانب Foreigners	عراقيون Iraqis.				
٥٠	٦٣	٦١	٦٢	١٣٥	٨٥	١٠٧	-	٦٠٨	M ذكور	محلة السوق وسوس وعكبة		
٥٠	٥٧	٧٧	٨١	١٢٣	٩٢	٩٢	-	٦٢٧	F اناث			
١٠٠	١٢٠	١٣٨	١٤٣	٢٥٨	١٧٧	١٩٩	-	١٢٣٥	T المجموع			
٢٨	٥١	٣٨	٤٧	٨٧	٥٦	٦٠	-	٣٩٧	M ذكور	محلة النهر		
٣٠	٣٣	٤٤	٤٩	٩١	٥٥	٧٥	١	٤١٧	F اناث			
٥٨	٨٤	٨٢	٩٦	١٧٨	١١١	١٣٥	١	٨١٤	T المجموع			
٤٣	٧٣	٦١	٤١	١٢٨	١٠٧	١٠٩	١	٦١٣	M ذكور	محلة الحلقة		
٤٣	٦٥	٧٩	٧٤	١٠٤	٨٣	١٠٨	-	٦١٠	F اناث			
٨٦	١٣٨	١٤٠	١١٥	٢٣٢	١٩٠	٢١٧	١	١٢٢٣	T المجموع			
٣١	٥٥	٥١	٥٠	٧٤	٥٥	٥٤	-	٤١٧	M ذكور	محلة السراي		
٣٠	٢٥	٥٧	٥٩	٦٢	٤٤	٦٣	-	٣٧٧	F اناث			
٦١	٨٠	١٠٨	١٠٩	١٣٦	٩٩	١١٧	-	٧٩٤	T المجموع			
٢٨	٦٧	٧٩	٩٥	٢٣٤	١٢٨	١٨٧	-	٩٣٥	M ذكور	القرى Villages مهيب		
٧٢	٨٥	١١٠	١٢٠	٢٢٤	١٥٢	١٣١	-	١٠٠٩	F اناث			
١١٠	١٥٢	١٨٩	٢١٥	٤٥٨	٢٨٠	٣١٨	-	١٩٤٤	T المجموع			
٣٧	٥٢	٦٧	٧٢	١٣٢	٩٣	١٧٦	-	٧٢٦	M ذكور	منصورية الشط		
٤٧	٦٦	٧٣	٩٧	١٢٦	١٢٧	١٦٧	-	٧٩٨	F اناث			
٨٤	١١٨	١٤٠	١٦٩	٢٥٨	٢٢٠	٣٤٣	-	١٥٢٤	T المجموع			
٤٥	٤٩	٦٩	٤٥	٨٨	٩٥	٩٨	-	٥٢٧	M ذكور	جيزاني الجدول		
٥٢	٤٩	٦١	٨٤	٩٢	٦٣	٩٥	-	٥٣٣	F اناث			
٩٧	٩٨	١٣٠	١٢٩	١٨٠	١٥٨	١٩٣	-	١٠٦٠	T المجموع			
٣٠	٥٤	٤٤	٥٢	١١٤	٨٣	١١٣	-	٥٤١	M ذكور	الحديد		
٢٨	٥٣	٦٨	٦٥	١١٢	٨٨	٩٤	-	٥٦٩	F اناث			
٥٨	١٠٧	١١٢	١١٧	٢٢٦	١٧١	٢٠٧	-	١١١٠	T المجموع			
٣٥	٦٨	٤٨	٦٣	١٢٧	٨٩	١٣٧	١	٦٤٣	M ذكور	الحويص		
٣٣	٧٧	٦٩	٩٢	١٠٨	٩٢	١٢٣	-	٦٦٠	F اناث			
٦٨	١٤٥	١١٧	١٥٥	٢٣٥	١٨١	٢٦٠	١	١٣٠٣	T المجموع			
٥٦	٦٦	٥٧	٨١	١٢٤	١٠٧	١٣٢	-	٦٧٤	M ذكور	جيزاني الامام		
٤٤	٨٢	٥٨	٨٠	١٣٨	١١٤	١١١	-	٦٧٢	F اناث			
١٠٠	١٤٨	١١٥	١٦١	٢٦٢	٢٢١	٢٤٣	-	١٣٤٦	T المجموع			
٤١	٦٠	٨٢	١٠٥	١٥٠	١٢٦	١٦٣	-	٧٦٥	M ذكور	السعدية		
٥٤	٧٦	٩١	١٢٣	١٢٣	١٢٠	١٨٥	-	٨١٩	F اناث			
٩٥	١٣٦	١٧٣	٢٢٨	٢٧٣	٢٤٦	٣٤٨	-	١٥٨٤	T المجموع			

TABLE No. 1 - Population of Quarters or Villages

MARITAL STATUS (2)				الحالات الزوجية (٢)				الامام بالقراءة والكتابة (١)		AGE		
حالات غير مبينة Unknown	مفترقون Separated	مترملون Widowed	مطلقون او مطلقات Divorced	متزوجون من اربع Married with 4 Wives	متزوجون من ثلاث Married with 3 Wives	متزوجون من اثنتين Married with two Wives	متزوجون بواحدة او متزوجات Married with (one wife)	عزب Un- Married	اميون Illiterates	يقراون ويكتبون Literates	مجهولو السن Un- Known	٦٠ فما فوق 60 and Over
-	-	١٠	١	-	١	١٣	١٧٢	٢١٩	٢٥٩	٢٤٢	-	٤٥
-	١	٧٨	٢	-	-	-	٢٠٩	١٥٢	٤٥١	٨٤	-	٥٥
-	١	٨٨	٤	-	١	١٣	٣٨١	٣٧١	٧١٠	٣٢٦	-	١٠٠
-	-	٦	١	-	١	٤	١٣٦	١٣٣	٢٠٧	١٣٠	-	٣٠
-	-	٤٩	٢	-	-	-	١٣٤	١٠٣	٣٠١	٤٢	-	٤١
-	-	٥٥	٣	-	١	٤	٢٧٠	٢٣٦	٥٠٨	١٧٢	-	٧١
-	-	٩	-	-	-	١٢	١٩٧	١٨٠	٣٣٥	١٧٠	-	٥٢
-	-	٦١	١	-	-	-	٢٢٨	١٢٩	٤٧١	٣١	-	٥٤
-	-	٧٠	١	-	-	١٢	٤٢٥	٣٠٩	٨٠٦	٢٠١	-	١٠٦
-	-	٨	٢	-	١	١٥	١٥٥	١٢٧	٢٣٩	١٢٤	-	٤٧
-	-	٢٨	١	-	-	-	١٢٨	٩٣	٢٨٤	٣٠	-	٣٧
-	-	٤٦	٣	-	١	١٥	٢٩٣	٢٢٠	٥٢٣	١٥٤	-	٨٤
-	-	٩	-	-	١	١٦	٣٠٤	٢٩٠	٥٢٢	٢٢٦	-	١٠٧
-	-	١١٦	٢	-	-	-	٣٧١	٢٣٦	٨٣١	٤٧	-	١١٥
-	-	١٢٥	٣	-	١	١٦	٦٧٥	٥٢٦	١٣٥٣	٢٧٣	-	٢٢٢
-	-	١٧	-	-	١	٤	٢٥٩	١٧٦	٤٧٢	٧٨	-	٩٧
-	-	٨٠	-	-	-	-	٢٨٣	١٤١	٦٢٨	٣	-	٩٥
-	-	٩٧	-	-	١	٤	٥٤٢	٣١٧	١١٠٠	٨١	-	١٩٢
-	-	٨	١	-	-	١٠	١٥٨	١٥٧	٣٧٣	٥٦	-	٣٨
-	-	٥٣	٢	-	-	-	١٩٦	١٢٤	٤٣٦	٢	-	٣٧
-	-	٦١	٣	-	-	١٠	٣٥٤	٢٨١	٨٠٩	٥٨	-	٧٥
-	-	٨	-	٣	٤	١٥	١٥٩	١٥٦	٣٢٢	١٠٦	-	٥١
-	-	٥٧	١	-	-	-	١٩٩	١٣٠	٤٧١	٤	-	٦١
-	-	٦٥	١	٣	٤	١٥	٣٥٨	٢٨٦	٧٩٣	١١٠	-	١١٢
-	-	١٠	-	-	٢	٢٤	٢١٠	١٧٢	٤٣٩	٦٨	-	٧٧
-	-	٤٩	٢	-	-	-	٢٦٨	١٢٥	٥٣٧	-	-	٦٦
-	-	٥٩	٣	-	٢	٢٤	٤٧٨	٢٩٧	٩٧٦	٦٨	-	١٤٣
-	-	٢٦	١	-	-	١٩	٢٠١	١٨٨	٤٠٢	١٤٠	-	٥١
-	-	٥٨	٣	-	-	-	٢٤٣	١٤٣	٥٥٨	٣	-	٤٥
-	-	٣٤	٤	-	-	١٩	٤٤٤	٣٣١	٩٦٠	١٤٣	-	٩٦
-	-	١٠	١	-	١	٨	٢٦٩	١٨٧	٤٨٤	١١٨	-	٣٨
-	-	٧٦	١	-	-	-	٣٠٠	١٣٧	٦٣٢	٢	-	٤٧
-	-	٨٦	٢	-	١	٨	٥٦٩	٣٢٤	١١١٦	١٣٠	-	٨٥

تتمة الجدول الاول - عدد سكان كل محلة أو قرية حسب
By Age, Groups, Literacy and Marital Status.

٣٠١
قضاء الخالص
مركز قضاء الخالص

فئات السن							العدد TOTAL		الجنس Sex	المحلة أو القرية Quarter or Village
٥٩-٥٠ 50-59	٤٩-٤٠ 40-49	٣٩-٣٠ 30-39	٢٩-٢٠ 20-29	١٩-١٠ 10-19	٩-٥ 5-9	أقل من خمس سنوات Less Than 5 Years of Age	أجانب Foreigners	عراقيون Iraqis		
٢٨	٤٧	٤٩	٣١	١٠٠	٨٢	٧٨	-	٤٦٢	M ذكور	سندية ١٢
٢٨	٥٠	٥٨	٦٤	٧٨	٧٥	٨٣	-	٤٨٦	F اناث	
٦٦	٩٧	١٠٧	٩٥	١٧٨	١٥٧	١٦١	-	٩٤٨	T المجموع	
٤٣	٥١	٤٦	٦٤	١٠٤	٩٧	٩٩	-	٥٦١	M ذكور	جديدة الاغوات ١٣
٤٨	٧٤	٦١	٩١	١١٤	٨٨	١٠٥	-	٦٣١	F اناث	
٩١	١٢٥	١٠٧	١٥٥	٢١٨	١٨٥	٢٠٤	-	١١٩٢	T المجموع	
٥٦	١١٢	٧٧	٧١	١٧٧	١٣٧	١٥٥	-	٨٥٩	M ذكور	غليبات ١٤
٦٥	٩٧	١٢٢	١٠٩	١٥٣	١٣١	١٥٨	-	٩١٤	F اناث	
١٢١	٢٠٩	١٩٩	١٨٠	٣٣٠	٢٦٨	٣١٣	-	١٧٧٣	T المجموع	
٤١١	٦٥٦	٦٧٧	٤٧٥	٨٧٤	٩٤٤	١٤١٤	-	٦٣١٦	M ذكور	(٣) مجموعة قري ١٥
٣٨٧	٦٦٠	٨٦٨	٧٧٢	١١٢٦	٩٩٩	١٣٦٦	-	٦٩٧٢	F اناث	
٧٩٨	١٣١٦	١٥٤٥	١٢٤٧	٢٠٠٠	١٩٤٣	٢٧٨٠	-	١٣٢٨٨	T المجموع	
٩٧٢	١٥٢٤	١٥٠٦	١٣٥٤	٢٦٤٨	٢٢٨٤	٣٠٨٢	٢	١٥٠٤٤	T. M. مجموع الذكور	
١٠٢١	١٥٤٩	١٨٩٦	١٩٦٠	٢٧٧٤	٢٣٢٣	٢٩٥٦	١	١٦٠٩٤	T. F. مجموع الاناث	
١٩٩٣	٣٠٧٣	٣٤٠٢	٣٣١٤	٥٤٢٣	٤٦٠٧	٦٠٣٨	٣	٣١١٣٨	G. T. المجموع العام	

- (٧) كسكين الكبيرة ونفوسها (ذ ٢٠٩ + ث ٢٥١) = ٤٦٠
(٨) المجدد ونفوسها (ذ ٢٣٥ + ث ٢٠٩) = ٤٤٤
(٩) الاهالي ونفوسها (ذ ١٤٠ + ث ١٨٥) = ٣٢٥
(١٠) رذكانية ونفوسها (ذ ١٤٣ + ث ١٧٧) = ٣٢٠
(١١) كويات ونفوسها (ذ ٢١٤ + ث ٢٢٥) = ٤٣٩
(١٢) الاحيمر ونفوسها (ذ ٢٠٠ + ث ٢٥١) = ٤٥١
(١٣) رشدية الكبيرة ونفوسها (ذ ١٨٧ + ث ٩٤) = ٢٨١
(١٤) علوان الغزالي ومحمود شكر ونفوسها (ذ ٢٠٥ + ث ١٢٢) = ٣٢٧
(١٥) ركة حاح سهيل ونفوسها (ذ ٣٣٢ + ث ٢٨٥) = ٦١٧
(١٦) زنبور ونفوسها (ذ ٢٠٤ + ث ٢١٤) = ٤١٨

- ١ - لا يشمل الاشخاص الذين يقل سنهم عن خمس سنوات .
٢ - لا يشمل الاشخاص الذين يقل سنهم عن عشر سنوات .
٣ - ان هذه المجموعة تضم ٤٨ قرية اهمها :
(١) اللقمانية ونفوسها (ذ ١٦٤ + ث ١٥٦) = ٣٢٠
(٢) غالبية ونفوسها (ذ ٢١٤ + ث ٢٥٠) = ٤٦٤
(٣) هويرة ونفوسها (ذ ١١١ + ث ١١٧) = ٢٢٨
(٤) عامرية ونفوسها (ذ ٢٧٩ + ث ٣٠٣) = ٥٨٢
(٥) نهر الاسود ونفوسها (ذ ٢٤٢ + ث ٢٥١) = ٤٩٣
(٦) التذكري ونفوسها (ذ ١٢٨ + ث ١٤١) = ٢٦٩

TABLE No. 1 — (Continued) Population of Quarters or Villages

Al-Khalis Qadha Center.

MARITAL STATUS (2)				الحالات الزوجية (٢)					الامام بالقراءة والكتابة (١) LITERACY (1)		AGE	
حالات غير مبينة Unknown	مفترقون Separ- ated	مترملون Widow- ed	مطلقون او مطلقات Divorced	متزوجون من اربع Married with 4 Wives	متزوجون من ثلاث Married with 3 Wives	متزوجون من اثنتين Married with two Wives	متزوجون بواحدة او متزوجات Married with (one wife)	عزب Un- Married	اميون Illiterates	يقرأون ويكتبون Literates	مجهولو السن Un- Known	٦٠ فما فوق 60 And Over
-	-	١١	-	-	-	٥	١٥٦	١٣٠	٣٣٠	٥٤	-	٤٧
-	-	٤٧	١	-	-	-	١٨١	٩٩	٤٠٣	١	-	٤٠
-	-	٥٨	١	-	-	٥	٣٣٧	٢٢٩	٧٣٢	٥٥	-	٨٧
-	-	١١	٢	-	١	٨	١٩٤	١٤٩	٣٣٢	١٣٠	-	٥٧
-	-	٨٠	٢	-	-	-	٢٢٤	١٣٢	٥٢١	٥	-	٥٠
-	-	٩١	٤	-	١	٨	٤١٨	٢٨١	٨٥٣	١٣٥	-	١٠٧
-	-	٣٠	-	-	١	١١	٢٧٦	٢٤٩	٦٠٠	١٠٤	-	٧٤
-	-	١١٩	٣	-	-	-	٣٤٤	١٥٩	٧٤٧	٩	-	٧٩
-	-	١٤٩	٣	-	١	١١	٦٣٠	٤٠٨	١٣٤٧	١١٣	-	١٥٣
-	-	١٤٧	٦	١	١٢	١٧٩	٢٠١٠	١٦٠٣	٤٤٧٤	٤٢٨	-	٨٦٥
-	١	٦٠٩	١٧	-	-	-	٢٤٢٦	١٥٥٤	٥٥٩٩	٧	-	٧٩٤
-	١	٧٥٦	٢٣	١	١٢	١٧٩	٤٤٢٦	٣١٥٧	١٠٠٧٣	٤٣٥	-	١٦٥٩
-	-	٣٢٠	١٥	٤	٢٦	٣٤٣	٤٨٥٦	٤١١٦	٩٧٩٠	٢١٧٤	-	١٦٧٦
-	٢	١٥٧٠	٤٣	-	-	-	٥٧٤٤	٣٤٥٧	١٢٨٦٩	٢٧٠	-	١٦١٦
-	٢	١٨٩٠	٥٨	٤	٢٦	٣٤٣	١٠٦٠٠	٧٥٧٣	٢٢٦٥٩	٢٤٤٤	-	٣٢٩٢

1. People under five years of age excluded.

2. People under ten years of age excluded.

3. This group includes 48 villages 30 of which with a population of more than 200 persons and the rest are of less than 200 persons.

(٢٧) الواندى الصغيرة ونفوسها (ذ ١١٨ + ث ١٠٤) = ٢٢٢

(٢٨) البدوانية ونفوسها (ذ ١٣٦ + ث ١٣٨) = ٢٧٤

(٢٩) البوازيل بكريات ونفوسها (ذ ١١٤ + ث ١٥١) = ٢٦٥

(٣٠) كشكين الصغيرة ونفوسها (ذ ٢١١ + ث ١٩٩) = ٤١٠

(١٧) نهر مطلق قررة على ونفوسها (ذ ١٨٤ + ث ١٨٥) = ٣٦٩

(١٨) ابو تمر ونفوسها (ذ ١٣٠ + ث ٣٥٢) = ٤٨٢

(١٩) أبو نخل نفوسها (ذ ١٦٥ + ث ١٨٢) = ٣٤٧

(٢٠) صغيرة ونفوسها (ذ ٢٧٧ + ث ٢٨٦) = ٥٦٣

(٢١) دوخمة ونفوسها (ذ ٢٤٥ + ث ٢٧٧) = ٥٢٢

(٢٢) النسنية ونفوسها (ذ ١٢٢ + ث ١٢١) = ٢٤٣

(٢٣) البلطه جي ونفوسها (ذ ١٢٦ + ث ١٣٦) = ٢٦٢

(٢٤) عرب الجبابليه ونفوسها (ذ ٩٦ + ث ١٢٩) = ٢٢٥

(٢٥) الحليمات ونفوسها (ذ ١١١ + ث ١٠٣) = ٢١٤

(٢٦) حاوى سفيط ونفوسها (ذ ٧٨ + ث ١٢٣) = ٢٠١

الجدول الاول - عدد سكان كل محلة او قرية حسب

By Age. Groups, Literacy and Marital Status.

٣٠٢
قضاء الخالص

ناحية المنصورية

فئات السن							العدد TOTAL		الجنس Sex.	المحلة او القرية Quarter or Village
GROUPS	٥٩-٥٠	٤٩-٤٠	٣٩-٣٠	٢٩-٢٠	١٩-١٠	٩-٥	اجانب Foreigners	عراقيون Iraqis.		
	50-59	40-49	30-39	20-29	10-19	5-9	اقل من خمس سنوات Less Than 5 Years of Age			
٤١	٥٤	٥٦	٦٠	١٠٩	١٠٣	٨٨	-	٥٥٤	M ذكور	١ - مركز الناحية (المنصورية)
٢٨	٥٣	٧٦	٦١	١٠٣	٧٩	٨٢	-	٥٥٤	F اناث	
٦٩	١٠٧	١٣٢	١٢١	٢١٢	١٨٢	١٧٠	-	١١٠٨	T المجموع	
٤٨	٤٩	٦٢	٣٨	٨٩	٦٩	١١٣	-	٥٣٢	M ذكور	٢ - القرى Villages سراجق
٤٣	٦٤	٥٧	٧٨	١٠١	٩١	١٠١	-	٥٩٣	F اناث	
٩١	١١٣	١١٩	١١٦	١٩٠	١٦٠	٢١٤	-	١١٢٥	T المجموع	
٧٢	٩٧	٨٤	٣٨	٧٥	١٣٥	٢٢١	-	٨٤٨	M ذكور	٣ - عبيكية
٧٢	٩٣	١٣١	١٠٤	١٤٠	١١٧	١٧٠	-	٩٣٤	F اناث	
١٤٤	١٩٠	٢١٥	١٤٢	٢١٥	٢٥٢	٣٩١	-	١٧٨٢	T المجموع	
٢٧	٦٨	٨٣	٦٤	٨٧	١١٥	١٤٤	-	٧٠٧	M ذكور	٤ - شروين
٢٧	٦٢	٩٥	١١٢	١٣٥	١١٣	١٧٠	-	٨٦٤	F اناث	
٧٤	١٣٠	١٧٨	١٧٦	٢٢٢	٢٢٨	٣١٤	-	١٥٧١	T المجموع	
٤٠	٣٦	٥٩	٣٧	٢٤	٧٣	١٢٢	-	٤٩٤	M ذكور	٥ - المشروع
٢٤	٧٩	٧٨	٧٩	١٢١	١١٤	١٣٧	-	٧٠٤	F اناث	
٦٤	١١٥	١٣٧	١١٦	١٤٥	١٨٧	٢٥٩	-	١١٩٨	T المجموع	
٢٨	٣٦	٦٧	٣٨	٧٩	٦٧	١١٦	-	٥١٠	M ذكور	٦ - النجداري الكبير والصغير
٥٢	٤٥	٥٨	٧٠	٨٨	٨٥	١١٢	-	٥٨٤	F اناث	
٩٠	٨١	١٢٥	١٠٨	١٦٧	١٥٢	٢٢٨	-	١٠٩٤	T المجموع	
٤٨	٦٧	٦١	٤١	٥٧	٩٤	١٤١	-	٦٠٢	M ذكور	٧ - الشوهاني
٥٣	٦٥	١٠٢	١٠٤	١٤٢	١١٢	١٣٤	-	٨٢١	F اناث	
١٠١	١٣٢	١٦٣	١٤٥	١٩٩	٢٠٦	٢٧٥	-	١٤٢٣	T المجموع	
٢٧	٤٧	٣١	٨	١٠	٢٤	٨٠	-	٣٠٥	M ذكور	٨ - الحاوي
٢٩	٥٦	٩٥	٥٢	٦٥	٧٣	٩٨	-	٥٣٣	F اناث	
٦٦	١٠٣	١٢٦	٦٠	٧٥	٩٧	١٧٨	-	٨٢٨	T المجموع	
٤٣	٧٧	٧١	٨٠	١٧٧	١٥٩	١٣٢	-	٨٠٤	M ذكور	٩ - منصورية الجبل
٦١	٨٤	٦٠	٩٦	١٢١	١٣٣	١٤٥	-	٧٥٠	F اناث	
١٠٤	١٦١	١٣١	١٧٦	٢٩٨	٢٩٢	٢٧٧	-	١٥٥٤	T المجموع	
٣٥٤	٤٦٥	٤١٠	٢٥٧	٤٤١	٥٩٣	٨٤١	-	٤٠٨٨	M ذكور	١٠ - مجموعة قرى (٣)
٣٢٨	٥٢٥	٦٧٤	٦٢٤	٨٧٨	٩٠٦	٩٠٨	-	٥٥٧٨	F اناث	
٦٩٢	٩٩٠	١٠٨٤	٨٨١	١٣١٩	١٤٩٩	١٧٤٩	-	٩٦٦٦	T المجموع	
٧٥٨	٩٩٦	٩٨٤	٦٦١	١١٤٨	١٤٢٢	١٩٩٨	-	٩٤٤٤	T.M. مجموع الذكور	
٧٢٧	١١٢٦	١٤٢٦	١٣٨٠	١٨٩٤	١٨٢٣	٢٠٥٧	-	١١٩١٥	T.F. مجموع الاناث	
١٤٩٥	٢١٢٢	٢٤١٠	٢٠٤١	٣٠٤٢	٣٢٥٥	٤٠٥٥	-	٢١٣٥٩	G.T. المجموع العام	

(٣) قلعة القصاب ونفوسها (ذ ٢٧٣ + ث ٢٧٧) = ٥٥٠
 (٤) ركة النقيب ونفوسها (ذ ١٣٢ + ث ١٨١) = ٣١٣
 (٥) العجيمي ونفوسها (ذ ٣١٣ + ث ٣٧٠) = ٦٨٣
 (٦) الماجدية ونفوسها (ذ ١٨٨ + ث ١٧٤) = ٣٦٢
 (٧) الوشاع ونفوسها (ذ ١٦٥ + ث ٢٠٣) = ٣٦٨
 (٨) عرب المدفوع ونفوسها (ذ ١٨٦ + ث ٢٧٠) = ٤٥٦

١ - لا يشمل الاشخاص الذين يقل سنهم عن خمس سنوات
 ٢ - لا يشمل الاشخاص الذين يقل سنهم عن عشر سنوات
 ٣ - ان هذه المجموعة تضم (٤٤) قرية اهمها :
 (١) عرب ويس ونفوسها (ذ ١٤١ + ث ١٩٢) = ٣٣٣
 (٢) صربوات ونفوسها (ذ ١٦٣ + ث ٢٢٢) = ٣٨٥

TABLE No. 1 - Population of Quarters or Villages

MARITAL STATUS (٢)				الحالات الزوجية (٢)				الالام بالقراءة والكتابة (١)		AGE		
حالات غير مبينة Unknown	مفترقون Separated	مترملون Widowed	مطلقون او مطلقات Divorced	متزوجون من اربع Wives Married with 4	متزوجون من ثلاث Wives Married with 3	متزوجون من اثنتين Wives Married with two	متزوجون بواحدة او متزوجات with one wife Married with	عزب Un- Married	أميون Illiterates	يقراون ويكتبون Literates	مجهولو السن Un- Known	٦٠ فما فوق 60 And Over
-	-	٤	-	٢	١	٢٠	١٦٥	١٧١	٢٧٩	١٨٧	-	٤٣
-	-	٧٨	١	-	-	-	١٨٨	١٢٦	٤٥٢	٢٠	-	٧٢
-	-	٨٢	١	٢	١	٢٠	٣٥٣	٢٩٧	٧٣١	٢٠٧	-	١١٥
-	-	١١	-	-	١	١٦	١٨٥	١٣٧	٣٥٠	٦٩	-	٦٤
-	-	٦٩	٢	-	-	-	٢٠٧	١٢٢	٤٩٢	-	-	٥٨
-	-	٨٠	٣	-	١	١٦	٣٩٢	٢٥٩	٨٤٢	٦٩	-	١٢٢
-	-	٣٥	-	-	-	١٢	٢٨٣	١٦٢	٥٢٣	٩٤	-	١٢٦
-	-	٨٧	٢	-	-	-	٣٣٢	٢٢٦	٧٦٣	١	-	١٠٧
-	-	١٢٢	٢	-	-	١٢	٦١٥	٣٨٨	١٢٩٦	٩٥	-	٢٣٣
-	-	١٤	-	-	٤	٢٦	٢٣٩	١٦٥	٥١٣	٥٠	-	١٠٩
-	١	١٠٢	٢	-	-	-	٣٠١	١٧٥	٦٩٤	-	-	١٤٠
-	١	١١٦	٢	-	٤	٢٦	٥٤٠	٣٤٠	١٣٠٧	٥٠	-	٢٤٩
-	-	٤	-	-	١	١٥	١٩٠	٨٩	٣٤٥	٢٧	-	١٠٣
-	-	٤٧	-	-	-	-	٢٢٥	١٨١	٥٦٧	-	-	٧٢
-	-	٥١	-	-	١	١٥	٤١٥	٢٧٠	٩١٢	٢٧	-	١٧٥
-	-	٥	-	١	٣	٢٥	١٦٢	١٣١	٣٦٧	٢٧	-	٦٩
-	-	٥٢	١	-	-	-	٢٣٠	١٠٤	٤٧٢	-	-	٧٤
-	-	٥٧	١	١	٣	٢٥	٣٩٢	٢٣٥	٨٣٩	٢٧	-	١٤٣
-	-	٧	-	-	٢	١٦	٢٠٧	١٣٥	٣٩٤	٦٧	-	٩٣
-	٢	٩١	١١	-	-	-	٢٤٨	٢٢٢	٦٨٧	-	-	١٠٩
-	٣	٩٨	١١	-	٢	١٦	٤٥٥	٣٥٧	١٠٨١	٦٧	-	٢٠٢
-	-	٦	-	١	١	١١	١٣٨	٤٤	٢٢٤	١	-	٦٨
-	-	٥٨	٢	-	-	-	١٦٧	١٣٥	٤٣٥	-	-	٦٥
-	-	٦٤	٢	١	١	١١	٣٠٥	١٧٩	٦٥٩	١	-	١٣٣
-	-	٢٠	٢	-	١	١٢	٢٥٣	٢٢٥	٥١١	١٦١	-	٦٥
-	-	٧٩	٦	-	-	-	٢٥٣	١٣٤	٦٠٤	١	-	٥٠
-	-	٩٩	٨	-	١	١٢	٥٠٦	٣٥٩	١١١٥	١٦٢	-	١١٥
-	-	٨٩	-	١	٤	١٤٦	١٣٧٣	١٠٤١	٢٩٤٠	٣٠٧	-	٧٢٧
-	٢	٥٢٠	١٣	-	-	-	١٨٤٨	١٣٨١	٤٦٦٥	٥	-	٧٢٥
-	٢	٦٠٩	١٣	١	٤	١٤٦	٣٢٢١	٢٤٢٢	٧٦٠٥	٣١٢	-	١٤٥٣
-	-	١٩٥	٢	٥	١٨	٢٩٩	٣١٩٥	٢٣٠٠	٦٤٥٦	٩٩٠	-	١٤٦٧
-	٦	١١٨٣	٤١	-	-	-	٣٩٩٩	٢٨٠٦	٩٨٣١	٢٧	-	١٤٧٢
-	٦	١٣٧٨	٤٣	٥	١٨	٢٩٩	٧١٩٤	٥١٠٦	١٦٢٨٧	١٠١٧	-	٢٩٣٩

1. People under five years of age excluded.

2. People under ten years of age excluded.

3. This group includes 44 villages 21 of which with a population of more than 200 persons and the rest are of less than 200 persons.

(٩) كبيه ونفوسها (١٨٤ ذ + ٢٠٤ ث) = ٣٨٨

(١٠) خشم الاحمد الاخير ونفوسها (١١٣ ذ + ٢٣٩ ث) = ٣٥٢

(١١) أم الكوامي ونفوسها (١٢٤ ذ + ١٩٤ ث) = ٣١٨

(١٢) الدواليب ونفوسها (١٧٩ ذ + ١٧٥ ث) = ٣٥٤

(١٣) سليمانى وقف ونفوسها (٢٣٠ ذ + ٢٠٣ ث) = ٤٣٣

(١٤) صكر ونفوسها (١٨٣ ذ + ١٩٨ ث) = ٣٨١

الجدول الاول - عدد سكان كل محلة او قرية حسب
By Age Groups, Literacy and Marital Status.

GROUPS							فئات السن		TOTAL		الجنس Sex	المحلة او القرية Quarter or Village
٥٩ - ٥٠ 50 - 59	٤٩ - ٤٠ 40 - 49	٣٩ - ٣٠ 30 - 39	٢٩ - ٢٠ 20 - 29	١٩ - ١٠ 10 - 19	٩ - ٥ 5 - 9	أقل من خمس سنوات Less Than 5 Years of Age	اجانب Foreigners	عراقيون Iraqis	العدد			
٢٥	٤١	٥٢	٦٨	١٢٠	٤٥	٧٧	-	٤٨٥	٤٨٥	M ذكور	مركز الناحية (بنى سعد)	
٢١	٢٧	٤٨	٤٣	٦٢	٥٦	٥٢	-	٣٣٧	٣٣٧	F اناث		
٤٦	٦٨	١٠٠	١١١	٢٠٢	١٠١	١٢٩	-	٨٢٢	٨٢٢	T المجموع		
٤١	٦٣	٦٩	٥٢	١١٨	٧٤	١١٦	-	٦١٤	٦١٤	M ذكور	القرى Villages قيصرين	
٣٧	٥٨	٧٢	٩٠	٨٥	٩٤	١٣٨	-	٦٦٠	٦٦٠	F اناث		
٧٨	١٢١	١٤١	١٤٢	٢٠٣	١٦٨	٢٥٤	-	١٢٧٤	١٢٧٤	T المجموع		
٥٥	٨٦	٦٨	٦٥	١٢٦	١١٠	١٥٩	-	٧٥٩	٧٥٩	M ذكور	الحويش	
٤١	٦٨	٨١	١٠٧	١٥٨	١١٨	١٦٠	-	٨٢٥	٨٢٥	F اناث		
٩٦	١٥٤	١٤٩	١٧٢	٢٨٤	٢٢٨	٣٥٩	-	١٥٨٤	١٥٨٤	T المجموع		
٥٨	١١٢	١٠٥	١٢٣	٢٤٠	١٦٧	٢٧٥	-	١٢٣٧	١٢٣٧	M ذكور	جديدة الشط	
٧٦	١٠٥	١٢٢	١٦٢	٢٢٩	١٩٧	٢٦٩	-	١٣١٤	١٣١٤	F اناث		
١٣٤	٢١٧	٢٣٧	٢٨٥	٤٦٩	٣٦٤	٥٤٤	-	٢٥٥١	٢٥٥١	T المجموع		
٣٤٠	٥٢٠	٤٨٩	٤٠١	٧٥٤	٧٢١	١٢٤٨	-	٥١٢٨	٥١٢٨	M ذكور	(٣) مجموعة قرى	
٢١٢	٤٧٦	٦٥٠	٥٧٩	٨٠٣	٧٧٤	١١٥١	-	٥٣٥٢	٥٣٥٢	F اناث		
٦٥٢	٩٩٦	١١٣٩	٩٨٠	١٥٥٧	١٤٩٥	٢٣٩٩	-	١٠٤٨٠	١٠٤٨٠	T المجموع		
٥١٩	٨٢٢	٧٨٣	٧٠٩	١٢٧٨	١١١٧	١٨٧٥	-	٨٢٢٣	٨٢٢٣	T.M. مجموع الذكور		
٤٨٧	٧٣٤	٩٨٣	٩٨١	١٣٣٧	١٢٣٩	١٧٧٠	-	٨٤٨٨	٨٤٨٨	T.F. مجموع الاناث		
١٠٠٦	١٥٥٦	١٧٦٦	١٦٩٠	٢٧١٥	٢٣٥٦	٣٦٤٥	-	١٦٧١١	١٦٧١١	G.T. المجموع العام		

- (٥) الغرابيات ونفوسها (ذ ٢١١ + ث ٢٥٠) = ٤٦١
(٦) دوخلة ونفوسها (ذ ٢٤٨ + ث ٢٤٦) = ٤٩٤
(٧) كاطون اليزاني ونفوسها (ذ ١٨١ + ث ١٨٨) = ٣٦٩
(٨) نهر سكران ونفوسها (ذ ١٤٦ + ث ١٤٩) = ٢٩٥
(٩) أبو كدش ونفوسها (ذ ١٠٨ + ث ١١٢) = ٢٢٠
(١٠) بازول سكران ونفوسها (ذ ١٠٣ + ث ١١٩) = ٢٢٢
(١١) بازول أحمد ونفوسها (ذ ١٠٥ + ث ١١٦) = ٢٢١
(١٢) الاميرية ونفوسها (ذ ١١٦ + ث ١٢٥) = ٢٤١

- ١ - لا يشمل الاشخاص الذين يقل سنهم عن خمس سنوات .
٢ - لا يشمل الاشخاص الذين يقل سنهم عن عشر سنوات .
٣ - ان هذه المجموعة تضم (٥٨) قرية اهمها :
(١) النورجي ونفوسها (ذ ١٠٤ + ث ١٠٤) = ٢٠٨
(٢) بشليينه ونفوسها (ذ ١٢٩ + ث ١٢٤) = ٢٥٣
(٣) ام الحمام ونفوسها (ذ ١١٢ + ث ١٠٨) = ٢٢٠
(٤) العثمانية ام الفطور ونفوسها (ذ ١٤٦ + ث ١٦١) = ٣٠٧

TABLE No. 1 - Population of Quarters or Villages

MARITAL STATUS (2)								الامام بالقراءة والكتابة (1)		AGE		
الحالات الزوجية (2)								LITERACY (1)				
حالات غير مبينة Unknown	مفترقون Separ- ated	مترملون Widow- ed	مطلقون أو مطلقات Divorced	متزوجون من أربع Married with 4 Wives	متزوجون من ثلاث Married with 3 Wives	متزوجون من اثنتين Married with two Wives	متزوجون بواحدة أو متزوجات Married with one wife	عزب Un- Married	أميون Illiterates	يقراون ويكتبون Literates	مجهولو السن Un- Known	٦٠ فما فوق 60 And Over
-	-	١٤	-	-	-	٣	١٢٨	٢١٨	٢٣٣	١٧٥	-	٢٧
-	-	٢٩	١	-	-	-	١١١	٨٨	٢٧٤	١١	-	٢٨
-	-	٤٣	١	-	-	٣	٢٣٩	٣٠٦	٥٠٧	١٨٦	-	٦٥
-	-	٩	١	-	-	١٠	٢٤٢	١٦٢	٤٢٣	٦٥	-	٨١
-	-	٦١	-	-	-	-	٢٦٦	١٠١	٥٢٠	٢	-	٨٦
-	-	٧٠	١	-	-	١٠	٥٠٨	٢٦٣	٩٥٣	٦٧	-	١٦٧
-	-	٨	-	١	٢	١٧	٢٦٦	١٩٦	٤٧٣	١٢٧	-	٩٠
-	-	٦٦	-	-	-	-	٢٩٩	١٨٢	٦٥٨	٧	-	٩٢
-	-	٧٤	-	١	٢	١٧	٥٦٥	٣٧٨	١١٣١	١٣٤	-	١٨٢
-	-	١٤	٣	-	٢	١٧	٣٥٧	٤٠٢	٧٨٨	١٧٤	-	١٥٧
-	-	١١٤	٣	-	-	-	٤٥١	٢٨٠	١٠٤٠	٥	-	١٤٤
-	-	١٢٨	٦	-	٢	١٧	٨٠٨	٦٨٢	١٨٢٨	١٧٩	-	٣٠١
-	-	١٠٢	٤	١	٨	١٤٦	١٦٢٤	١٢٧٤	٣٧١٢	١٦٨	-	٦٥٥
-	-	٤٢٨	١٨	-	-	-	١٩٤٧	١٠٣٤	٤١٩٧	٤	-	٦٠٧
-	-	٥٣٠	٢٢	١	٨	١٤٦	٣٥٧١	٢٣٠٨	٧٩٠٩	١٧٢	-	١٢٦٢
-	-	١٤٧	٨	٢	١٢	١٩٣	٢٦١٧	٢٢٥٢	٥٦٣٩	٧٠٩	-	١٠٢٠
-	-	٦٩٨	٢٢	-	-	-	٣٠٧٤	١٦٨٥	٦٦٨٩	٢٩	-	٩٥٧
-	-	٨٤٥	٣٠	٢	١٢	١٩٣	٥٦٩١	٣٩٣٧	١٢٣٢٨	٧٣٨	-	١٩٧٧

1. People under five years of age excluded.

2. People under ten years of age excluded.

3. This group includes 58 villages 20 of which with a population of more than 200 persons and the rest are of less than 200 persons.

(١٣) مرادية الزهاوى ونفوسها (ذ ١٨١ + ث ١٥٢) = ٣٣٣

(١٤) أبو سير ونفوسها (ذ ١٠٥ + ث ١٠٨) = ٢١٣

(١٥) خان اللوالوه ونفوسها (ذ ١٣٥ + ث ٦١٣) = ٢٩٨

(١٦) عثمانية سيد احمد ونفوسها (ذ ٩٩ + ث ١٠٤) = ٢٠٣

(١٧) اراضي العثمانية ونفوسها (ذ ١٣٥ + ث ١٥٥) = ٢٩٠

(١٨) كاطون الصدرانى ونفوسها (ذ ١٨٠ + ث ١٩١) = ٣٧١

(١٩) بازول بيرات ونفوسها (ذ ١١٥ + ث ١٠٨) = ٢٢٣

(٢٠) البردية ونفوسها (ذ ١٥٦ + ث ١٦٥) = ٣٢١

الجدول الثاني - تصنيف السكان

by Infirmities and Type of Residence

دور، قصور and buildings	العاقات Infirmities										العدد Total		الجنس Sex.	المحلة أو القرية Quarter or Village.	
	عدد العائلات Number of families	المتنوعات Miscellaneous	ذو أكثر من عاقبة Having more than one infirmity	مقطع أحد الأطراف أو جزء منها أو أصعب أو أطيب	Lame and Helpless	مبتدل الجسم أو أحد الأطراف أو مقعد Totally or partially paralyzed	مجنون أو معنوه Insane and feeble Minded	أعمى Blind of one eye	أبكم Dumb	أصم Totally Blind	أصم Deaf	أجانب Foreigners			عراقيون Iraqis
١٢٩	٦	٦	١	٥	١	١	٦	٦	٧	-	-	٦٠٨	M ذكور	١	محلة السوق وسوس مربعة وعكبة
	٦	١	-	-	٦	١	٦	١	١٢	-	-	٦٢٧	F اناث		
	٥	١	١	٥	٦	١	١٨	٤	٩	-	-	١٢٣٥	T المجموع		
١٠٥	-	٦	١	١	١	-	١٠	-	٦	١	-	٢٩٧	M ذكور	٢	محلة النهر
	-	-	-	٦	١	-	٦	١	٥	-	١	٤١٧	F اناث		
	-	٦	٦	٦	٦	-	١٢	١	١١	١	١	٨١٤	T المجموع		
١٩١	٣	-	-	٦	-	١	١٥	١	-	-	١	٦١٢	M ذكور	٣	محلة الحلقة
	١	-	-	١	-	-	٧	-	٥	١	-	٦١٠	F اناث		
	٥	-	-	٦	-	١	٢٢	١	٥	١	١	١٢٢٣	T المجموع		
١٣٠	-	-	٦	٦	-	١	٩	-	٢	٢	-	٤١٧	M ذكور	٤	محلة السراي
	-	-	-	١	-	-	-	-	٧	-	-	٢٧٧	F اناث		
	-	٦	٦	٦	-	١	٩	-	١٠	٢	-	٧٩٤	T المجموع		
٣٤٤	٤	٤	١	١١	١	٢	٤٦	١	١٨	٢	-	٩٣٥	M ذكور	٥	القرى Villages هيبهب
	-	-	-	٥	-	-	١٦	-	٢٥	١	-	١٠٠٩	F اناث		
	٤	٤	١	٦١	١	٦	٣٨	١	٣٥	٤	-	١٩٤٤	T المجموع		
١٤٠	٨	-	-	١١	٢	١	١٩	-	١٠	٢	-	٧٢٦	M ذكور	٦	منصورية الشط
	-	-	-	١	-	-	٧	-	١٤	-	-	٧٩٨	F اناث		
	٨	-	-	١٦	٢	١	٢٦	-	٢٤	٢	-	١٥٢٤	T المجموع		
١٧٣	٢	-	-	٥	-	-	٩	٢	٧	١	-	٥٢٧	M ذكور	٧	جيزاني الجدول
	-	-	-	٢	١	-	٢	-	١٠	-	-	٥٣٣	F اناث		
	٢	-	-	٨	١	-	١٢	٢	١٧	١	-	١٠٦٠	T المجموع		
١١٦	١	-	-	١	-	١	١٣	-	-	١	-	٥٤١	M ذكور	٨	الحديد
	٢	-	-	١	-	-	٧	-	١١	-	-	٥٦٩	F اناث		
	٤	-	-	٦	-	١	٢٠	-	١١	١	-	١١١٠	T المجموع		
١٧٦	٦	-	-	٨	٢	١	٧	-	٩	٢	١	٦٤٣	M ذكور	٩	الخويلص
	-	-	-	-	-	-	٦	-	١٢	١	-	٦٦٠	F اناث		
	٤	-	-	٨	٢	١	١٣	-	٢١	٣	١	١٣٠٣	T المجموع		
٢٩٥	١	-	-	١	٢	-	١٧	١	٧	-	-	٦٧٤	M ذكور	١٠	جيزاني الامام
	-	-	-	١	-	-	١٨	٢	١٥	-	-	٦٧٢	F اناث		
	١	-	-	٢	٣	-	٣٥	٤	٢٢	-	-	١٣٤٦	T المجموع		
٤٠٣	٢	-	-	٧	٥	٦	٧	٢	٦	٨	-	٧٦٥	M ذكور	١١	السعدية
	١	-	-	٥	٦	٥	٥	٢	١٤	٥	-	٨١٩	F اناث		
	٤	-	-	١٢	١١	١١	١٢	٤	٢٠	١٣	-	١٥٨٤	T المجموع		

TABLE No. 2 — Classification of Population

وسائل النقل البرية والمائية Means of transportation	المدارس Schools	المنظمات الدينية Religious Institutions	المنظمات الاحلية Public Institutions	المنظمات الحكومية Government Institutions	اكواخ ، صرائف جراذيف ، دمامات ، بناكل خيم ، بيوت شعر ، خرائب Huts ets.		الدور الماهولة باكثر من عائلة واحدة Multi-family houses*			دور لبن Mud-houses		عمارات Houses
					عدد النفوس Number of persons	عدد العائلات Number of families	عدد النفوس Number of persons	عدد العائلات Number of families	عدد المساكن Number of houses	عدد النفوس Number of persons	عدد العائلات Number of families	عدد النفوس Number of persons
-	-	-	-	-	٣	-	٨٧	-	-	-	-	٥١٨
-	-	-	-	-	-	-	٩٠	-	-	-	-	٥٣٧
-	-	-	-	-	٣	١	١٧٧	٢٨	١٠	-	-	١٠٥٥
-	-	-	٦	٨	١	-	٥٩	-	-	-	-	٣٢٦
-	-	-	-	-	٢	-	٦٧	-	-	-	-	٣٤٩
-	-	-	٦	٨	٣	١	١٢٦	٢٣	٧	-	-	٦٧٥
-	-	-	-	-	-	-	١٥	-	-	-	-	٥٩٩
-	-	-	-	-	-	-	١٠	-	-	-	-	٦٠٠
-	-	-	-	-	-	-	٢٥	٢	١	-	-	١١٩٩
-	-	-	٧٣	٤٧	-	-	٥	-	-	-	-	٣١٦
-	-	-	١١	١	-	-	٥	-	-	-	-	٣٦٠
-	-	-	٩٥	٩٤	-	-	١٠	٢	١	-	-	٦٨٦
-	-	-	١	-	٤	-	٩٣	-	-	-	-	٨٣٧
-	-	-	٦	-	٣	-	١١٣	-	-	-	-	٨٩٠
-	-	-	٣	-	٧	١	٢٠٦	٤٢	١١	-	-	١٧٨٧
-	-	-	-	-	٢٧	-	٣٧١	-	-	-	-	٤٧٠
-	-	-	-	-	١٣٣	-	١٧٢	-	-	-	-	٣٩٣
-	-	-	-	-	٢١٥	٤٣	٤٤٣	٧٢	١٥	-	-	٩٦٣
-	٢	-	-	-	٣٢	-	١٣٢	-	-	-	-	٦٦٩
-	-	-	-	-	١٥	-	١٤١	-	-	-	-	٧٧٧
-	٦	-	-	-	٩٣	٨	٣٧٣	٤٩	٣٤	-	-	٦٤٨
-	-	-	-	-	٣٤	-	٣٩٤	-	-	-	-	٣١٣
-	-	-	-	-	٩٦	-	٢١٢	-	-	-	-	٧١٨
-	-	-	-	-	٧٨	١٠	٤٠٦	٦٣	٢٠	-	-	٦٣١
-	-	-	-	-	١٧٥	-	١١٢	-	-	-	-	٣٥٧
-	-	-	-	-	٣٩١	-	٩٦	-	-	-	-	٣٧٤
-	-	-	-	-	٣٦٩	٧٨	٢٠٤	٣٣	١٠	-	-	٧٨١
-	-	-	-	٦	١٨٢	-	٧٨	-	-	-	-	٤٠٨
-	-	-	-	-	٢٠٥	-	٦٧	-	-	-	-	١٧٦
-	-	-	-	٦	٧٨٧	٧٢	١٦٤	٣١	٩	-	-	٧٨٩
-	-	-	-	-	-	-	١٢٥	-	-	-	-	٦٤٠
-	-	-	-	-	١	-	١٤٧	-	-	-	-	٦٧١
-	-	-	-	-	١	-	٢٧٢	٣٥	٢٠	-	-	١٣١١

تتمة الجدول الثاني - تصنيف السكان

by Infirmities and Type of Residence

دور، قصور and buildings	العاهات Infirmities							العدد Total		الجنس Sex.	المحلة أو القرية Quarter or Village.		
	عدد العائلات Number of families	التهنعات Miscellaneous	ذو أكثر من عاهة Having more than one infirmity	مفلوج احد الاطراف او جزء منها او اعمى او اكلبي Lame and Helpless	مشلول الجسم او احد الاطراف او مقيد Totally or partially paralyzed	مجنون او مجنون Insane and feeble Minded	أعمى Blind of one eye	أبكم Dumb	أصم Totally Blind			أصم Deaf	عراقيون Iraqis
١٢٦	-	-	١	-	-	٦	-	٦	١	٤٦٢	-	M ذكور	سندية
	-	-	-	-	-	-	-	٦	١	٤٨٦	-	F اناث	
	-	-	١	-	-	٦	-	٧	٦	٩٤٨	-	T المجموع	
٢١٤	-	-	٦	٦	٦	١٠	-	١	-	٥٦١	-	M ذكور	جديدة الانغوات
	-	-	٦	٦	٦	٦	-	-	-	٦٣١	-	F اناث	
	-	-	٦	٦	٦	٦	-	١	-	١١٩٢	-	T المجموع	
٣٣٣	٢	-	٥	-	-	٢٨	٢	١٣	١٠	٨٥٩	-	M ذكور	علييات
	-	-	٦	-	-	١٠	٢	١٣	٢	٩١٤	-	F اناث	
	٢	-	٧	-	-	٤٨	٤	٢٦	١٢	١٧٧٣	-	T المجموع	
٤٦٥	١٨	٢	٦٦	٦	٦	١١٠	١٠	٦٣	١٣	٦٣١٦	-	M ذكور	(١) مجموعة قري
	٢	٢	٢٢	٢	٥	٥٢	٤	٩٢	١٠	٦٩٧٢	-	F اناث	
	٢٠	١٠	٣٧	١٢	٣٤	١٦٣	٣٤	١٥٥	٢٣	١٣٢٨٨	-	T المجموع	
	٤٩	١٧	٢٢١	٢٥	٢٢	٢٢٨	٢٢	١٥٤	٤٥	١٥٠٤٤	٢	T.M.	مجموع الذكور
	٩	٣	٤٧	١٧	١١	١٥٠	٣	٤٢٨	٢١	١٦٠٩٤	١	T.F.	مجموع الاناث
٣٣٤٠	٧٥	٢٠	١٨١	٤٤	٣٨	٧٨٤	٣٥	٤٠٢	٦٦	٣١١٣٨	٣	G.T.	المجموع العام

- (٩) الاهالي ونفوسها (ذ ١٤٠ + ث ١٨٥) = ٣٢٥
 (١٠) رديانية ونفوسها (ذ ١٤٣ + ث ١٧٧) = ٣٢٠
 (١١) كويات ونفوسها (ذ ٢١٤ + ث ٢٢٥) = ٤٣٩
 (١٢) الاحيمر ونفوسها (ذ ٢٠٠ + ث ٢٥١) = ٤٥١
 (١٣) رشدية الكبيرة ونفوسها (ذ ١٨٧ + ث ٩٤) = ٢٨١
 (١٤) علوان الغزالي ومحمود شكر ونفوسها (ذ ٢٠٥ + ث ١٢٢) = ٣٢٧
 (١٥) ركة حاح سهيل ونفوسها (ذ ٣٣٢ + ث ٢٨٥) = ٦١٧
 (١٦) زنبور ونفوسها (ذ ٢٠٤ + ث ٢١٤) = ٤١٨
 (١٧) نهر مطلق قرة على ونفوسها (ذ ١٨٤ + ث ١٨٥) = ٣٦٩

- ١ - ان هذه المجموعة تضم قرية أهمها :
 (١) اللقمانية ونفوسها (ذ ١٦٤ + ث ١٥٦) = ٣٢٠
 (٢) غالبية ونفوسها (ذ ٢١٤ + ث ٢٥٠) = ٤٦٤
 (٣) هويبة ونفوسها (ذ ١١١ + ث ١١٧) = ٢٢٨
 (٤) عامرية ونفوسها (ذ ٢٧٩ + ث ٣٠٣) = ٥٨٢
 (٥) نهر الاسود ونفوسها (ذ ٢٤٢ + ث ٢٥١) = ٤٩٣
 (٦) التذكري ونفوسها (ذ ١٢٨ + ث ١٤١) = ٢٦٩
 (٧) كشكين الكبيرة ونفوسها (ذ ٢٠٩ + ث ٢٥١) = ٤٦٠
 (٨) المجدد ونفوسها (ذ ٢٣٥ + ث ٢٠٩) = ٤٤٤

TABLE No. 2 - (Continued) Classification of Population

وسائل النقل البرية والمائية Means of transportation	المدارس Schools	المؤسسات الدينية Religious Institutions	المؤسسات الاعلانية Public Institutions	المؤسسات الحكومية Government Institutions	اكواخ ، صراف جراذغ ، دامت ، بناكل خيم ، بيوت شعر ، خراب Huts ets.		الدور الماهولة باكثر من عائلة واحدة Multi-family houses*			دور لين Mud-houses		عمارات Houses
					عدد النفوس Number of persons	عدد العائلات Number of families	عدد النفوس Number of persons	عدد العائلات Number of families	عدد المساكن Number of houses	عدد النفوس Number of persons	عدد العائلات Number of families	عدد النفوس Number of persons
٨	-	-	-	-	٣	-	١٠٤	-	-	-	-	٣٤٧
-	-	-	-	-	-	-	١١٦	-	-	-	-	٣٧٠
٨	-	-	-	-	٣	-	٣٢٠	٣٧	١٢	-	-	٧١٧
-	-	-	-	-	٦١	-	٥٢	-	-	-	-	٤٤٨
-	-	-	-	-	٥٧	-	٦٤	-	-	-	-	٥١٠
-	-	-	-	-	١١٨	١٦	١١٦	٣١	١١	-	-	٩٥٨
-	-	-	٥	-	٤٤	-	١٧٥	-	-	-	-	٦٣٥
-	-	-	٥	-	٨٤	-	١٨٠	-	-	-	-	٦٤٥
-	-	-	١٠	-	١٢٨	٢٩	٣٥٥	٦٥	٢٣	-	-	١٢٨٠
٤١	-	١	٣	٣	٣٥٦	-	٤١٤	-	-	٦٩	-	٢٢١١
١	-	-	-	-	٤١٤	-	٤١٤	-	-	٨٠	-	٢٢٧٨
١٥	-	١	٣	٣	٧٧٩٠	٩٤٣	٨٣٨	١٢٣	٢٥	١٤٩	١٢	٤٤٨٩
٢٤	-	١	٦٠	٦٥	٤٢٠٩	-	١٨٢٤	-	-	٦٩	-	٨٧٩٤
١	-	-	١٩	١	٤٩٦٧	-	١٩١٤	-	-	٨٠	-	٩١٥٣
٢٥	-	١	٧٩	٦٦	٦١٣٦	١١٩٥	٣٧٣٨	٦٥٥	١٨٩	١٤٩	١٢	١٧٩٤٧

* This Corresponds to tenements.

1. This group includes 48 villages 30 of which with a population of more than 200 persons and the rest are of less than 200 persons.

(٢٧) الواندى الصغيرة ونفوسها (١١٨ + ١٠٤) = ٢٢٢
 (٢٨) البدوانية ونفوسها (١٣٦ + ١٣٨) = ٢٧٤
 (٢٩) البوازيل بكريات ونفوسها (١١٤ + ١٥١) = ٢٦٥
 (٣٠) كشكين الصغيرة ونفوسها (٢١١ + ١٩٩) = ٤١٠

(١٨) ابو تمر ونفوسها (١٣٠ + ٣٥٢) = ٤٨٢
 (١٩) ابو نخل نفوسها (١٦٥ + ١٨٢) = ٣٤٧
 (٢٠) صغيرة ونفوسها (٢٧٧ + ٢٨٦) = ٥٦٣
 (٢١) دوخمة ونفوسها (٢٤٥ + ٢٧٧) = ٥٢٢
 (٢٢) النسنية ونفوسها (١٢٢ + ١٢١) = ٢٤٣
 (٢٣) البلطجى ونفوسها (١٢٦ + ١٣٦) = ٢٦٢
 (٢٤) عرب الجبابليه ونفوسها (٩٦ + ١٢٩) = ٢٢٥
 (٢٥) الخليمات ونفوسها (١١١ + ١٠٣) = ٢١٤
 (٢٦) حاوى سفيط ونفوسها (٧٨ + ١٢٣) = ٢٠١

الجدول الثاني - تصنيف السكان
by Infirmities and Type of Residence

٣٠٦
قضاء الخالص
ناحية المنصورية

دور، قصور and buildings	العاهات Infirmities										العدد Total		الجنس Sex.	المحلة أو القرية Quarter or Village.
	عدد العائلات Number of families	المتنوعات Miscellaneous	ذو أكثر من عاهة Having more than one infirmity	مقطع احد الاعضاء أو جزء منها أو أعرج أو اعرج أو Lame and Helpless	مفلوج أو مفلوج الاعضاء أو مقعد Totally or partially paralyzed	مجنون أو معتوه Insane and feeble Minded	أعمور Blind of one eye	أبكم Dumb	أعمى Totally Blind	أصم Deaf	أجانب Foreigners	عراقيون Iraqis		
٧٧٢	٨	-	٦	١	-	١٥	-	٦	١	-	٥٥٤	M ذكور	مركز الناحية (المنصورية)	١
٧٧٢	١	-	-	-	-	٥	١	٥	-	-	٥٥٤	F اناث		
١٣٤	٩	-	٦	١	-	٢٤	١	١٥	١	-	١١٠٨	T المجموع		
٨٣٣	٢	-	٧	١	-	٥	-	٤	٢	-	٥٣٢	M ذكور	القرى Villages سراجق	٢
٢٥٠	-	-	٦	-	-	-	-	٦	١	-	٥٩٢	F اناث		
٨٠١٠٩	٣	-	٩	١	-	٥	-	١٠	٢	-	١١٢٥	T المجموع		
٢٧٢	١٠	٢	١٠	-	-	٧	١	٩	٥	-	٨٤٨	M ذكور	عنبكية	٣
٥٢٢	٢	-	٧	-	-	٤	١	٤	٢	-	٩٣٤	F اناث		
٢٥٨	١٢	٢	١٧	-	-	١١	٢	١٢	٨	-	١٧٨٢	T المجموع		
١١٢٧	٥	-	١٦	-	-	١٦	١	٩	١	-	٧٠٧	M ذكور	شروين	٤
٨٧٢٧	١	-	١	-	-	٤	-	١٤	-	-	٨٦٤	F اناث		
٢٥١	٦	-	٣١	-	-	٢٠	١	٢٢	١	-	١٥٧١	T المجموع		
١٣٧٨	١	١	٦	-	-	٨	١	٤	-	-	٤٩٤	M ذكور	المشروع	٥
٧٧٢	-	-	٤	-	-	-	-	٢	-	-	٧٠٤	F اناث		
١٢٣	١	١	١٠	-	-	٨	١	٧	-	-	١١٩٨	T المجموع		
١٣٧٨	-	-	٤	-	-	٦	١	٤	١	-	٥١٠	M ذكور	النجدارى الكبير والصغير	٦
١٥٣	٢	-	٦	-	-	٢	-	٢	-	-	٥٨٤	F اناث		
١٥٣	٢	-	٦	-	-	٦	١	٧	١	-	١٠٩٤	T المجموع		
١٣٧٨	٨	-	١٤	-	-	٤	-	٩	٢	-	٦٠٢	M ذكور	الشوهانى	٧
٧٦	-	١	٤	-	-	٢	-	١٨	١	-	٨٢١	F اناث		
٧٦	٨	١	١٨	-	-	٦	-	٢٧	٣	-	١٤٢٣	T المجموع		
١٣٧٨	-	١	٤	-	-	٢	١	١	١	-	٣٠٥	M ذكور	الحاوى	٨
١٣٥	-	-	-	-	-	١	-	٢	١	-	٥٣٣	F اناث		
١٣٥	-	١	٤	-	-	٤	١	٣	٢	-	٨٢٨	T المجموع		
١٣٧٨	٩	-	٩	-	-	١٢	١	٨	١	-	٨٠٤	M ذكور	منصورية الجبيل	٩
٦٦	-	١	-	-	-	٥	-	٢	-	-	٧٥٠	F اناث		
٦٦	٩	١	٩	-	-	١٧	١	١١	١	-	١٥٥٤	T المجموع		
١٣٧٨	٢٥	١	٦	٨	١	٥٦	٢	٥٤	١٦	-	٤٠٨٨	M ذكور	(١) مجموعة قرى	١٠
١٣٧٨	-	١	١١	١	١	١٩	-	٥٨	٧	-	٥٥٧٨	F اناث		
١٢٣٨	٢٥	٢	١٧	٩	٢	٧٥	٢	١١٢	٢٣	-	٩٦٦٦	T المجموع		
	٦٩	٥	٧٥	١١	١	١٢٩	٨	١٠٨	٣٠	-	٩٤٤٤	T.M.	مجموع الذكور	
	٦	٣	٢١	١	٢	٤٧	٢	١٢٠	١٣	-	١١٩١٥	T.F.	مجموع الاناث	
٢٥٤٣	٧٥	٨	١٠٦	١٢	٣	١٧٦	١٠	٢٢٨	٤٣	-	٢١٣٥٩	G.T.	المجموع العام	

١ - ان هذه المجموعة تضم ١٤ قرية أهمها :

- (١) عرب ويس ونفوسها (ذ ١٤١ + ث ١٩٢) = ٣٣٣
- (٢) صربوات ونفوسها (ذ ١٦٣ + ث ٢٢٢) = ٣٨٥
- (٣) قلعة القصاب ونفوسها (ذ ٢٧٣ + ث ٢٧٧) = ٥٥٠
- (٤) ركة النقيب ونفوسها (ذ ١٣٢ + ث ١٨١) = ٣١٣
- (٥) العجيمي ونفوسها (ذ ٣١٣ + ث ٣٧٠) = ٦٨٣
- (٦) الماجدية ونفوسها (ذ ١٨٨ + ث ١٧٤) = ٣٦٢
- (٧) الوشاع ونفوسها (ذ ١٦٥ + ث ٢٠٣) = ٣٦٨
- (٨) عرب المدفوع ونفوسها (ذ ١٨٦ + ث ٢٧٠) = ٤٥٦
- (٩) كبيه ونفوسها (ذ ١٨٤ + ث ٢٠٤) = ٣٨٨

TABLE No. 2 — Classification of Population

Mansuriya Nahiya.

وسائل النقل البرية والمائية Means of transportation	المدارس Schools	المؤسسات الدينية Religious Institutions	المؤسسات الاحلية Public Institutions	المؤسسات الحكومية Government Institutions	اكواخ ، صراف جراذغ ، دامت ، بناكل خيم ، بيوت شعر ، خراب Huts etc.		الدور المأهولة بأكثر من عائلة واحدة Multi-family houses*			دور لبن Mud-houses		عمارات Houses
					عدد النفوس Number of persons	عدد العائلات Number of families	عدد النفوس Number of persons	عدد العائلات Number of families	عدد المساكن Number of houses	عدد النفوس Number of persons	عدد العائلات Number of families	عدد النفوس Number of persons
-	-	-	-	٤١	-	-	١٦١	-	-	-	-	٣٥٢
-	-	-	-	-	-	-	١٦٤	-	-	-	-	٣٩٠
-	-	-	-	٤١	-	-	٣٢٥	٦٣	١١	-	-	٧٤٢
-	-	-	-	-	-	-	٢٥٨	-	-	-	-	٢٧٤
-	-	-	-	-	-	-	٢٨٩	-	-	-	-	٣٠٤
-	-	-	-	-	-	-	٥٤٧	١١٨	١٨	-	-	٥٧٨
-	-	-	-	-	٤٩	-	٧٢	-	-	-	-	٧٢٧
-	-	-	-	-	٥٥	-	٢٠٧	-	-	-	-	٦٧٢
-	-	-	-	-	٣٠٤	٢٤	٢٧٩	٣٢	٨	-	-	١٣٩٩
-	-	-	-	-	٥٩	-	٣٩	-	-	-	-	٦٠٩
-	-	-	-	-	١٨	-	٦٠	-	-	-	-	٧٢٣
-	-	-	-	-	١٣٠	٢٢	٩٩	١٦	٧	-	-	١٣٤٢
-	-	-	-	-	٣٤٤	-	-	-	-	-	-	٢٥٠
-	-	-	-	-	٢٥٢	-	-	-	-	-	-	٤٥٢
-	-	-	-	-	٦٩٤	٦٦	-	-	-	-	-	٧٠٢
-	-	-	-	-	٦	-	١٣٧	-	-	-	-	٣٦٧
-	-	-	-	-	١٢	-	١٤٤	-	-	-	-	٤٢٨
-	-	-	-	-	١٨	٢	٢٨١	٥٧	٢٥	-	-	٧٩٥
-	-	-	-	-	٣٧٦	-	١٣	-	-	-	-	٢١٣
-	-	-	-	-	٥١٢	-	١٢	-	-	-	-	٢٩٧
-	-	-	-	-	٨٨٨	٢٦	٣٥	٣	١	-	-	٥١٠
-	-	-	-	-	٥٣	-	-	-	-	-	-	٢٥٢
-	-	-	-	-	٧٧	-	-	-	-	-	-	٦٥٦
-	-	-	-	-	١٣٠	٣٥	-	-	-	-	-	٧٠٨
-	-	-	-	-	-	-	٧١٧	-	-	-	-	٨٧
-	-	-	-	-	-	-	١٢١	-	-	-	-	٦٢٩
-	-	-	-	-	-	-	٨٣٨	٢٥٨	٦١	-	-	٧١٦
-	-	-	-	-	٢	٨٥٣	٣٦١	-	-	-	-	٢٨٧٢
-	-	-	-	-	-	١٢٥٦	٤٠٠	-	-	-	-	٣٩٢٢
-	-	-	-	-	٢	٢١٠٩	٣٨٥	١٤٦	٢٧	-	-	٣٧٩٤
-	-	-	-	٤٣	١٦٤٠	-	١٧٥٨	-	-	-	-	٦٠٣
-	-	-	-	-	٢٢٣٥	-	١٣٩٧	-	-	-	-	٨٢٨٣
-	-	-	-	٤٣	٣٨٧٥	٥٦٥	٣١٥٥	٦٩٣	١٥٨	-	-	١٤٢٨٦

* This Corresponds to tenements.

1. This group includes 44 villages 14 of which with a population of more than 200 persons and the rest are of less than 200 persons.

- (١٠) خشم الاحمد الاغبر و نفوسها (١١٣ + ٢٣٩) = ٣٥٢
 (١١) أم الكوامي و نفوسها (١٢٤ + ١٩٤) = ٣١٨
 (١٢) الدواليب و نفوسها (١٧٩ + ١٧٥) = ٣٥٤
 (١٣) سليمانى وقف و نفوسها (٢٣٠ + ٢٠٣) = ٤٣٣
 (١٤) صكر و نفوسها (١٨٣ + ١٩٨) = ٣٨١

الجدول الثاني - تصنيف السكان
by Infirmities and Type of Residence

دور، قصور and buildings	العاهات Infirmities										العدد Total		الجنس Sex.	المحلة أو القرية Quarter or Village.
	عدد العائلات Number of families	المتنوعات Miscellaneous	ذو أكثر من عاهة Having more than one infirmity	مفلوج احد الاطراف أو جزئياً منها أو اعرج أو اعطس Lame and Helpless	مفلوج الجسم أو احد الاطراف أو مقعد Totally or partially paralyzed	مجنون أو معتوه Insane and feeble Minded	أعمور Blind of one eye	أبكم Dumb	أصم Totally Blind	أصم Deaf	أجانب Foreigners	عراقيون Iraqis		
١٠٠	١	١	١	١	١	٢	١	١	١	-	٤٨٥	M ذكور	١ - مركز الناحية (بنى سعد)	
	-	-	-	-	-	٦	١	١	١	-	٣٣٧	F اناث		
	١	١	١	١	١	٩	١	٢	١	-	٨٢٢	T المجموع		
٢٣١	١	١	٦	٧	٩	١٥	-	٢	١	-	٦١٤	M ذكور	٢ - القرى Villages	
	١	-	-	-	٢	١٦	٢	١٥	-	-	٦٦٠	F اناث		
	٢	٢	٢	٧	١١	٢١	٢	١٨	١	-	١٢٧٤	T المجموع	قيصرين	
٣٤٩	-	١	٦	٦	٢	٢٦	-	٦	١	-	٧٥٩	M ذكور	٣ - الحويش	
	-	-	-	-	١	٧	-	١٤	-	-	٨٢٥	F اناث		
	-	١	٦	٦	٢	٢٣	-	٢٠	١	-	١٥٨٤	T المجموع		
٣٢٤	٢	٢	٦	٩	٢	١٥	٢	١٨	٣	-	١٢٣٧	M ذكور	٤ - جديدة الشط	
	١	٢	٢	٢	-	٣	١	-	١٤	-	١٣١٤	F اناث		
	٤	٥	١١	١١	٢	١٨	٢	١٨	١٧	-	٢٥٥١	T المجموع		
٥٢٠	١٥	٦	٦٢	٦٢	٦	٥٩	٤	٥١	١٥	-	٥١٢٨	M ذكور	٥ - مجموعة قرى (١)	
	٧	١	١٠	١٠	٧	٥٣	٧	٦٥	٦	-	٥٣٥٢	F اناث		
	٢٢	٧	٧٨	٧٨	١٣	١١٢	١١	١١٦	٢١	-	١٠٤٨٠	T المجموع		
١٥٢٤	٢٠	١٢	٨٣	٨٣	١٩	١٢١	٦	٧٨	٢٠	-	٨٢٢٣	T. M. مجموع الذكور		
	٩	٣	١٢	١٢	١٠	٨٢	١١	٩٧	٢١	-	٨٤٨٨	T. F. مجموع الاناث		
	٢٩	١٥	٩٥	٩٥	٢٩	٢٠٣	١٧	١٧٥	٤١	-	١٦٧١١	G. T. المجموع العام		

- (٧) كاطون الينزاني ونفوسها (ذ ١٨١ + ث ١٨٨) = ٣٦٩
 (٨) نهر سكران ونفوسها (ذ ١٤٦ + ث ١٤٩) = ٢٩٥
 (٩) أبو كدش ونفوسها (ذ ١٠٨ + ث ١١٢) = ٢٢٠
 (١٠) بازول سكران ونفوسها (ذ ١٠٣ + ث ١١٩) = ٢٢٢
 (١١) بازول احمد بك ونفوسها (ذ ١٠٥ + ث ١١٦) = ٢٢١
 (١٢) الاميرية ونفوسها (ذ ١١٦ + ث ١٢٥) = ٢٤١
 (١٣) مرادية الزهاوى ونفوسها (ذ ١٨١ + ث ١٥٢) = ٣٣٣

- ١ - ان هذه المجموعة تضم ٥٢ قرية اهمها :
 (١) النورجى ونفوسها (ذ ١٠٤ + ث ١٠٤) = ٢٠٨
 (٢) بشلينه ونفوسها (ذ ١٢٩ + ث ١٢٤) = ٢٥٣
 (٣) ام الحمام ونفوسها (ذ ١١٢ + ث ١٠٨) = ٢٢٠
 (٤) العثمانية ام الفطور ونفوسها (ذ ١٤٦ + ث ١٦١) = ٣٠٧
 (٥) الغرابيات ونفوسها (ذ ٢١١ + ث ٢٥٠) = ٤٦١
 (٦) دوخلة ونفوسها (ذ ٢٤٨ + ث ٢٤٦) = ٤٩٤

TABLE No. 2 — (Continued) Classification of Population

وسائل النقل البرية والمائية Means of transportation	المدارس Schools	المؤسسات الدينية Religious Institutions	المؤسسات اإهلية Public Institutions	المؤسسات الحكومية Government Institutions	أكواخ ، صراف جراذيق ، دامت ، بناكل خيم ، بيوت شعر ، خرائب Huts etc.		الدور الماهولة بأكثر من عائلة واحدة Multi-family houses*			دور لبن Mud-houses		عمارات Houses
					عدد النفوس Number of persons	عدد العائلات Number of families	عدد النفوس Number of persons	عدد العائلات Number of families	عدد المساكن Number of houses	عدد النفوس Number of persons	عدد العائلات Number of families	
-	٤٢	-	٢	٧٧	٦	-	٤٧	-	-	-	-	٣١٧
-	-	-	-	-	١٠	-	٣٦	-	-	-	-	٢٩١
-	٤٤	-	٢	٧٧	١٦	٢	٨٣	١٤	٤	-	-	٦٠٨
-	-	-	-	-	٤	-	-	-	-	-	-	٦١٠
-	-	-	-	-	١٨	-	-	-	-	-	-	٦٤٢
-	-	-	-	-	٢٢	٧	-	-	-	-	-	١٣٥٢
-	-	-	-	-	-	-	-	-	-	-	-	٧٥٩
-	-	-	-	-	-	-	-	-	-	-	-	٨٢٥
-	-	-	-	-	-	-	-	-	-	-	-	١٥٨٤
-	٤	-	-	٢	١٣٦	-	٤٣٩	-	-	-	-	٦٥٦
-	-	-	-	-	٢٣٣	-	٦٥	-	-	-	-	١٠١٦
-	٤	-	-	٢	٣٦٩	٦٣	٥٠٤	١٣٩	٢٥	-	-	١٦٧٢
-	-	-	-	٢	٣٢٨٥	-	١٤٦	-	-	-	-	١٦٩٥
-	-	-	-	-	٣٣٨٧	-	١٧٦	-	-	-	-	١٧٨٩
-	-	-	-	٢	٦٦٧٢	١٠٢٠	٣٢٢	٥٧	١٤	-	-	٣٤٨٤
-	٤٥	-	٢	٧٥	٣٤٣١	-	٦٣٢	-	-	-	-	٤٠٣٧
-	-	-	-	-	٣٦٤٨	-	٢٧٧	-	-	-	-	٤٥٦٣
-	٤٥	-	٣	٧٥	٧٠٧٩	١٠٩٢	٩٠٩	٢١٠	٤٣	-	-	٨٦٠٠

* This Corresponds to tenements.

1. This group includes 58 villages 20 of which with a population of more than 200 persons and the rest are of less than 200 persons.

- (١٤) أبو سير و نفوسها (١٠٨ ث + ١٠٥ ذ) = ٢١٣
 (١٥) خان اللواله و نفوسها (١٦٣ ث + ١٣٥ ذ) = ٢٩٨
 (١٦) عثمانية سيد احمد و نفوسها (٩٩ ث + ١٠٤ ذ) = ٢٠٣
 (١٧) أراضي العثمانية و نفوسها (١٣٥ ث + ١٥٥ ذ) = ٢٩٠
 (١٨) كاطون الصدراتي و نفوسها (١٨٠ ث + ١٩١ ذ) = ٣٧١
 (١٩) بازول بيرات و نفوسها (١١٥ ذ + ١٠٨ ث) = ٢٢٣
 (٢٠) البردية و نفوسها (١٥٦ ذ + ١٦٥ ث) = ٣٢١

الجدول الثالث - سكان قضاء الخالص حسب الوحدات

by Administrative Divisions and by place of Birth (Iraqis)

المولودون في لواء :					العدد Total		الجنس Sex.	الوحدة الادارية Administrative divisions	
الربيع Arbil	كركوك Kirkuk	الموصل Mosul	البيصرة Basrah	بغداد Baghdad	اجانب Foreigners	عراقيين Iraqis			
٦	٥٥	٦	٦	١٨١	١	٢٠٣٥	M ذكور	الخالص الخالص Al-Khalis Qadha Center	
٦	٦٦	١١	٦	٢٥٣	١	٢٠٣١	F اناث		الحضر Urban
٤	٣٦	١٧	٥	٤٣٤	٢	٤٠٦٦	T المجموع		
٧	٦٢	٣١	١٠	٥١٦	١	١٣٠٠٩	M ذكور	مركز قضاة الخالص Center	
١	٦١	٢٥	٢٤	٧٤٣	-	١٤٠٦٣	F اناث		الاريف Rural
٨	٣٦	٦٥	٤٤	١٢٥٩	١	٢٧٠٧٢	T المجموع		
-	٩	١	١	٤٣	-	٥٥٤	M ذكور	ناحية المنصورية Mansuriya Nahiya	
-	٨	-	٢	٢٧	-	٥٥٤	F اناث		الحضر Urban
-	١٧	١	٣	٧٠	-	١١٠٨	T المجموع		
٦	٢٧٠	٥	١	١٥٠	-	٨٨٩٠	M ذكور	ناحية الارباف Rural	
٦	٤٠٧	٦	-	٢٤٧	-	١١٦٦١	F اناث		
٢١	٧٨٦	١١	١	٣٩٣	-	٢٠٣٥١	T المجموع		
٦	١٠	٥	٣	٤١	-	٤٨٥	M ذكور	ناحية بني سعد Bani Sa'ad Nahiya	
-	٢	-	-	٣٧	-	٧٢٧	F اناث		الحضر Urban
٥	٢١	٥	٣	٧٨	-	٨٢٣	T المجموع		
-	٣٤	٧	-	٦٤٧	-	٧٧٣٧	M ذكور	ناحية الارباف Rural	
-	٧١	٩	٥	٧٦٦	-	٨١٥١	F اناث		
-	١٧	٦١	٥	٤٤٤١	-	١٥٨٨٩	T المجموع		
٥	٧٧	١٢	٦	٢٦٥	١	٣٠٧٤	M ذكور	المجموع العام G.T.	
٢	٤٦	١١	٥	٣١٧	١	٢٩٢٢	F اناث		الحضر Urban
٧	٢٢٢	٢٣	١١	٥٨٢	٢	٥٩٩٦	T المجموع		
١٣	٢٧٦	٤٣	١١	١٣١٤	١	٢٩٦٣٧	M ذكور	الاريف Rural	
٧	٤٦٥	٤٠	١٩	١٧٨٦	-	٣٣٥٧٥	F اناث		
٢٠	٨٤١	٨٣	٣٠	٣١٠٠	١	٦٣٣١٢	T المجموع		

ملاحظة : يقصد بالحضر سكان (القصبات) *

TABLE No. 3 - Population of Al-Khalis Qadha

Place of Birth in Liwa										
سليمانية Sulaimaniyah	ديالى Diyala	ذي قار Dulaim	الكرخ Kut	العمارة Amarah	اللة Hillah	كربلاء Kerbalah	ديوانية Diwaniya	المنطق Muntafiq	مجهول الولادة Unknown	موالودون خارج العراق Iraqis born abroad
٦	١٦٦١	٦	٥	١١	٨١	٧	٦	٦	١	١
٣	٦٦٦١	٦	٥	٥	٥١	١٠	٦	٥	١	١
٧	٣٥٦٦	٦	٣١	٥٦	٦٦	٨١	٥	١١	٦	١
٦	٦٦٦٦١	٧	٦	٣	٣١	٥	٣١	١٠	١	٧
١	٥٦٦٦١	٦٦	٦	٦	٨١	٧	٦١	٦	٦	٦١
٣	١٧٣٥٦	٥٦	٦	٧	٦٦	٦١	٦٦	٦١	٦	٦٠
١	٣٧٦	٥	١	٦	١	١	١	١	١	١
٣	٣٠٥	٣	١	١	٦	١	١	١	١	١
٣	٧٧٥	٥	١	٧	٣	٦	١	٦	١	١
٧	٣٨٦٧	٧	٦١	٦	١٥	١	١	١	١	١
٧	٧٥٠١	٥	٧	١	٣٠١	١	١	١	٦	١
٥١	٦٣٥٧١	٦١	٥٦	٦	٥٥١	١	١	١	٦	١
١	٧٥٦	١	٦	٧	٦	٦	٦	٥	١	١
١	٥٥٦	١	١	٦	١	١	١	١	١	١
١	٣٥٦	١	٦	١١	٦	٦	٦	٥	١	١
١	٣٨٧٦	٦٧	٦١	١٦	٣٦	٥	٦١	٦	١	٥
١	٨١٧٨	٥٥	٥١	٥١	٦١	٣	٥١	٦	١	٣
١	١٥٠٣١	١٦١	٨٦	٦٣	٦٦	٦١	٥٦	٥	١	٥
٣	٦٦٦٦	٥	٧	٥٥	٥٠	١١	٥	٦١	٦	١
٧	٦٦٦٦	٧	٥	٦١	٦٦	١١	٦	٦	١	١
١١	٥٨٠٥	٦١	٨١	٧٦	٦٣	٦٦	٧	٧١	٦	١
١٠	٦٦٥٧٦	١٥	٧٦	٧٦	٥٧	٣١	١٦	٦١	٦	٦١
٧	١٠١٥٠٦	٦٧	٦٦	٧٦	٦٦١	٦١	١٦	٦	٣	٨١
٧١	٣٨٣٧٥	٣٨١	٣٥	٦٥	٦٦٦	٦٦	٦٦	٧١	٦	٥٦

الجدول الرابع - سكان قضاء الخالص حسب الوحدات

by Administrative Divisions and by permanent and temporary residence

المسافرون من لواء :					القاطنون الدائمون والمسافرون		الجنس Sex.	الوحدة الادارية Administrative divisions	
Arbil أربيل	Kirkuk كركوك	Mosul الموصل	Basrah البيصرة	Baghdad بغداد	المسافرون Travellers	الدائمون Permanent Dwellers		الحضر Urban	الاريف Rural
					-	-	-		
-	٥	-	-	-	٩	٢٠٢٣	F اناث		
-	٥	-	-	١١	٢٤	٤٠٤٤	T المجموع		
١	١٦	٥	-	٤٢	٩٣	١٢٩١٧	M ذكور	Mansuriya Nahiya ناحية المنصورية	
-	٦	١	-	٨٢	١٢٠	١٣٩٤٣	F اناث		
١	٢٧	٦	-	١٢٤	٢١٣	٢٦٨٦٠	T المجموع		
-	١	١	-	٢٩	٣٦	٥١٨	M ذكور	Bani Sa'ad Nahiya ناحية بني سعد	
-	-	-	-	٣	٣	٥٥١	F اناث		
-	١	١	-	٣٢	٣٩	١٠٦٩	T المجموع		
-	-	-	-	-	٨	٨٨٨٢	M ذكور	G.T. المجموع العام	
-	-	-	-	-	٦	١١٣٥٥	F اناث		
-	-	-	-	-	١٤	٢٠٢٣٧	T المجموع		
-	٢	٢	١	١٧	٥٠	٤٣٥	M ذكور	Bani Sa'ad Nahiya ناحية بني سعد	
-	-	-	-	٢	٢	٢٣٥	F اناث		
-	٢	٢	١	١٩	٥٢	٧٧٠	T المجموع		
-	١	-	-	١	١٠	٧٧٢٨	M ذكور	G.T. المجموع العام	
-	١	-	-	-	٧	٨١٤٤	F اناث		
-	٢	-	-	١	١٧	١٥٨٧٢	T المجموع		
-	٣	٤	١	٥٧	١٠١	٢٩٧٤	M ذكور	G.T. المجموع العام	
-	٥	-	-	٥	١٤	٢٩٠٩	F اناث		
-	٨	٤	١	٦٢	١١٥	٥٨٨٣	T المجموع		
١	٢٢	٥	-	٤٣	١١١	٢٩٥٢٧	M ذكور	G.T. المجموع العام	
-	٧	١	-	٨٢	١٣٣	٣٣٤٤٢	F اناث		
١	٢٩	٦	-	١٢٥	٢٤٤	٦٢٩٦٩	T المجموع		

ملاحظة : يقصد بالحضر سكان (القصبات) *

TABLE No. 4 - Population of Al-Khalis Qadha

Travellers from Liwa								
السليمانية Sulaimaniyah	ديالى Diyalla	دليم Dulaim	الكوت Kut	العصارة Amarah	اللة Hilla	كربلاء Kerbala	ديوانية Diwanayah	المنطق Munlaftiq
1	2	1	1	1	1	1	1	1
1	1	1	2	1	1	1	1	1
1	2	1	2	1	1	1	2	1
1	22	2	1	1	1	1	1	1
1	20	2	1	1	2	1	1	1
1	23	5	1	1	2	1	1	1
3	1	1	1	1	1	1	1	1
1	1	1	1	1	1	1	1	1
3	1	1	1	1	1	1	1	1
1	1	8	1	1	1	1	1	1
1	1	6	1	1	1	1	1	1
1	1	31	1	1	1	1	1	1
1	22	1	2	1	2	1	1	1
1	1	1	1	1	2	1	1	1
1	22	1	2	1	1	1	1	1
1	8	2	1	1	1	1	1	1
1	5	1	1	1	1	1	1	1
1	21	1	1	1	1	1	1	1
3	22	1	2	1	2	1	2	1
1	1	1	2	1	1	1	1	1
3	22	1	5	1	2	1	2	1
1	20	10	1	1	1	1	1	1
1	20	8	2	1	2	1	1	1
1	20	6	2	1	2	1	1	1
1	20	19	2	1	2	1	1	1

المجموع العام G. T.	ناحية بنى سعد Bani Sa'ad Nahiya		ناحية المنصورية Mansuriya Nahiya		مركز قضاء الخالص Al-Khalis Qadha Center		الجنس Sex.	الحرف OCCUPATIONS
	الاريف Rural	الحضر Urban	الاريف Rural	الحضر Urban	الاريف Rural	الحضر Urban		
١٦٣٣٨ ٦٥٤ ١٦٩٩٢	٤٠٧٧ ٣٨٣ ٤٤٦٠	٦٣ - ٦٣	٤٩٧٤ ٥٨ ٥٠٣٢	٩٩ - ٩٩	٦٦٠٢ ٢١١ ٦٨١٣	٥٢٣ ٢ ٥٢٥	M ذكور F اناث T المجموع	١ - الانتاج الزراعي والحيواني Agriculture and livestock production.
- - -	- - -	- - -	- - -	- - -	- - -	- - -	M ذكور F اناث T المجموع	٢ - صيد الماء والبر . Fishing and hunting.
١ - ١	- - -	- - -	- - -	- - -	١ - ١	- - -	M ذكور F اناث T المجموع	٣ - المشتغلون في تحضير وتجهيز مواد البناء والفخار (سمنت - جص - طابوق الخ . .) Preparation of materials of construction (cement, bricks, lime, etc.) and ceramics.
- - -	- - -	- - -	- - -	- - -	- - -	- - -	M ذكور F اناث T المجموع	٤ - العاملون في المناجم والمحاجر (عدا مناجم النفط) Mining and quarrying except oil.
٢٣ ٦ ٢٩	١٠ - ١٠	٢ ٢ ٤	٢ ١ ٣	١ - ١	٦ - ٦	٢ ٢ ٥	M ذكور F اناث T المجموع	٥ - صنع الاطعمة النباتية Industries connected with vegetable foods.
٨ ١٣ ٢١	- ٦ ٦	- - -	٢ ٣ ٥	١ - ١	- - -	٥ ٤ ٩	M ذكور F اناث T المجموع	٦ - صنع الاطعمة الحيوانية Industries connected with animal foods.
- - -	- - -	- - -	- - -	- - -	- - -	- - -	M ذكور F اناث T المجموع	٧ - استخراج النفط والصناعات المتعلقة بمنتجاته Extraction of petroleum and manufacture of petroleum products.
- - -	- - -	- - -	- - -	- - -	- - -	- - -	M ذكور F اناث T المجموع	٨ - صناعات المنتجات الكحولية والمياه الغازية والتلج . Beverage industries (alcoholic and non-alcoholic).
- - -	- - -	- - -	- - -	- - -	- - -	- - ١٠	M ذكور F اناث T المجموع	٩ - صناعات التبغ والسكاير . Tobacco manufacture.
- - -	- - -	- - -	- - -	- - -	- - -	- - -	M ذكور F اناث T المجموع	١٠ - صناعات الصابون والشحاط والمواد الكيماوية الاخرى Soap, matches, and other chemical industries.
٨٣ - ٨٣	١١ - ١١	- - -	٢٠ - ٢٠	- - -	٣٦ - ٣٦	١٦ - ١٦	M ذكور F اناث T المجموع	١١ - صناعات الخشب والحيزران والسعف والتجارة عموماً . Manufacture of wood (furniture and fixture) bamboo, canes, etc.
١ - ١	- - -	- - -	- - -	١ - ١	- - -	- - -	M ذكور F اناث T المجموع	١٢ - صنع الجلود ودباغتها . Manufacture of leather.

TABLE No. 7 - (Continued) Occupations by Administrative

AL-KHALIS QADHA

Divisions

قضاء الخالص

المجموع العام G. T.	ناحية بنى سعد Bani Sa'ad Nahiya		ناحية المنصورية Mansuriya Nahiya		مركز قضاء الخالص Al-Khalis Qadha Center		الجنس Sex.	المهنة OCCUPATIONS	
	الريف Rural	الحضر Urban	الريف Rural	الحضر Urban	الريف Rural	الحضر Urban			
٩	٣	-	٢	٢	١	١	M ذكور	صناعة الاحذية والادوات الجلدية (السراجية) Manufacture of footwear, saddlery and leather products.	١٣
-	-	-	-	-	-	-	F اناث		
٩	٣	-	٢	٢	١	١	T المجموع		
١١١	٣١	١	٢١	١	٥١	٦	M ذكور	صناعات النسيج بأنواعه Textiles Industries.	١٤
١١	-	-	٣	-	٨	-	F اناث		
١٢٢	٣١	١	٢٤	١	٥٩	٦	T المجموع		
١٨	٥	٢	٢	-	٤	٥	M ذكور	الحيطة Tailoring and dressmaking.	١٥
٦٣	٩	-	٨	١	٣٤	١١	F اناث		
٨١	١٤	٢	١٠	١	٣٨	١٦	T المجموع		
٤٦	٥	-	١٢	٢	١٥	١٢	M ذكور	تجهيز المعادن وصنع الادوات المعدنية . Metallurgy and Manufacture of metal articles.	١٦
-	-	-	-	-	-	-	F اناث		
٤٦	٥	-	١٢	٢	١٥	١٢	T المجموع		
١٨	٤	-	-	١	٣	١٠	M ذكور	تصليح الآلات الميكانيكية Reparation of machines and machine tools.	١٧
-	-	-	-	-	-	-	F اناث		
١٨	٤	-	-	١	٣	١٠	T المجموع		
١٦	١	-	-	٣	-	١٢	M ذكور	صناعات المعادن النفيسة والجواهر وتصليح الساعات . Jewellery, manufacture of other precious articles and watch repair.	١٨
-	-	-	-	-	-	-	F اناث		
١٦	١	-	-	٣	-	١٢	T المجموع		
٢	-	-	-	-	-	٢	M ذكور	الطباعة والتصوير والرسم والخط والصناعات النفيسة الفنية الاخرى . Printing, photography, painting and allied Industries.	١٩
-	-	-	-	-	-	-	F اناث		
٢	-	-	-	-	-	٢	T المجموع		
٥٥	٤	١	٤	-	٢٥	٢١	M ذكور	اعمال البناء والتشييد وتعمير الطرق والمقاوالت العمرانية Construction, maintenance of roads and public works.	٢٠
-	-	-	-	-	-	-	F اناث		
٥٥	٤	١	٤	-	٢٥	٢١	T المجموع		
٧	١	-	-	٣	١	٢	M ذكور	التأسيسات الصحية والكهربائية واسالة الماء Sanitary services, water supply and electric power.	٢١
-	-	-	-	-	-	-	F اناث		
٧	١	-	-	٣	١	٢	T المجموع		
٥	-	-	-	-	١	٤	M ذكور	البرق والبريد والتلفون والاذاعة Communications (Post, telegraph, telephone and radio broadcasting).	٢٢
-	-	-	-	-	-	-	F اناث		
٥	-	-	-	-	١	٤	T المجموع		
٢٤	١٩	-	٥	-	-	-	M ذكور	السكك الحديدية Railway Transport.	٢٣
-	-	-	-	-	-	-	F اناث		
٢٤	١٩	-	٥	-	-	-	T المجموع		
٢٧٣	٣٦	١٩	٢٨	٢٩	٨٧	٧٤	M ذكور	العاملون في وسائل النقل البرية والمائية والجوية . Transport other than Railways.	٢٤
-	-	-	-	-	-	-	F اناث		
٢٧٣	٣٦	١٩	٢٨	٢٩	٨٧	٧٤	T المجموع		

TABLE No. 7 - (Continued) Occupations by Administrative

قضاء الخالص

AL-KHALIS QADHA

Divisions

المجموع العام G. T.	ناحية بنى سعد Bani Sa'ad Nahiya		ناحية المنصورية Mansuriya Nahiya		مركز قضاء الخالص Al-Khalis Qadha Center		الجنس Sex.	الحرف OCCUPATIONS	
	الارياض Rural	الحضر Urban	الارياض Rural	الحضر Urban	الارياض Rural	الحضر Urban			
٧	١	-	-	١	-	٥	M ذكور	المصارف والصيرفة والتأمين والوساطة	٢٥
-	-	-	-	-	-	-	F اناث	والمحاماة	
٧	١	-	-	١	-	٥	T المجموع	Banks, Insurance, Brokerage and legal services.	
٩٠	١٢	٤	١٤	-	٣٠	٣٠	M ذكور	التعليم Educational services.	٢٦
١٢	-	-	-	٣	٣	٦	F اناث		
١٠٢	١٢	٤	١٤	٣	٣٣	٣٦	T المجموع		
١٣	٢	٢	٢	-	٣	٤	M ذكور	الطب والصحة والصيدلة Medical and other health services.	٢٧
٩	-	-	٢	-	٤	٣	F اناث		
٢٢	٢	٢	٤	-	٧	٧	T المجموع		
٤٠	٤	-	٩	٣	٢٠	٤	M ذكور	الخدمات الدينية Religious services.	٢٨
٨	-	-	١	١	٤	٢	F اناث		
٤٨	٤	-	١٠	٤	٢٤	٦	T المجموع		
١١٢	٨	١٦	٩	٢٤	١٤	٤١	M ذكور	موظفو الحكومة والبلديات Government and Municipal services.	٢٩
-	-	-	-	-	-	-	F اناث		
١١٢	٨	١٦	٩	٢٤	١٤	٤١	T المجموع		
١٣٩	٨	٢٦	١٥	٢٦	٢٠	٤٤	M ذكور	الشرطة والسجون والاطفاء Police, Jails and Firemen.	٣٠
-	-	-	-	-	-	-	F اناث		
١٣٩	٨	٢٦	١٥	٢٦	٢٠	٤٤	T المجموع		
١١٣٥	١٨٣	٦٥	٢٣٤	٧٨	٤٠٦	١٦٩	M ذكور	التجارة (والبيع والشراء عموما) Commerce.	٣١
٥٢	١٥	-	١٠	-	١٩	٨	F اناث		
١١٨٧	١٩٨	٦٥	٢٤٤	٧٨	٤٢٥	١٧٧	T المجموع		
١٣	-	-	٩	-	٤	-	M ذكور	الادب والصحافة والفن Art, Literature and Journalism.	٣٢
-	-	-	-	-	-	-	F اناث		
١٤	-	-	٩	-	٤	-	T المجموع		
٥١١	١٢٧	٣٠	٨٦	٢٠	١٧٢	٧٦	M ذكور	الخدمات والمرافق العامة والخاصة Private and Public services.	٣٣
٣١	٣	-	١٨	٢	١	٧	F اناث		
٥٤٢	١٣٠	٣٠	١٠٤	٢٢	١٧٣	٨٣	T المجموع		
٥٩	٦	٣	٥	١	٢٣	٢١	M ذكور	المتنوعات Miscellaneous.	٣٤
٦	-	-	-	-	٦	-	F اناث		
٦٥	٦	٣	٥	١	٢٩	٢١	T المجموع		
٢٥٥	٥٠	٣٠	٢٢	١١	٧٤	٦٨	M ذكور	عمال (دون تخصيص) Workers (non-specified).	٣٥
٢	-	-	١	-	١	-	F اناث		
٢٥٧	٥٠	٣٠	٢٣	١١	٧٥	٦٨	T المجموع		
٦٣	١٤	٢	٤	٨	١٧	١٨	M ذكور	صناع (عمال دون سن العاشرة) Apprentices (workers below 10 years of age).	٣٦
-	-	-	-	-	-	-	F اناث		
٦٣	١٤	٢	٤	٨	١٧	١٨	T المجموع		

اشخاص ذكور غير معينة
OCCUPATIONS
Undesignated.

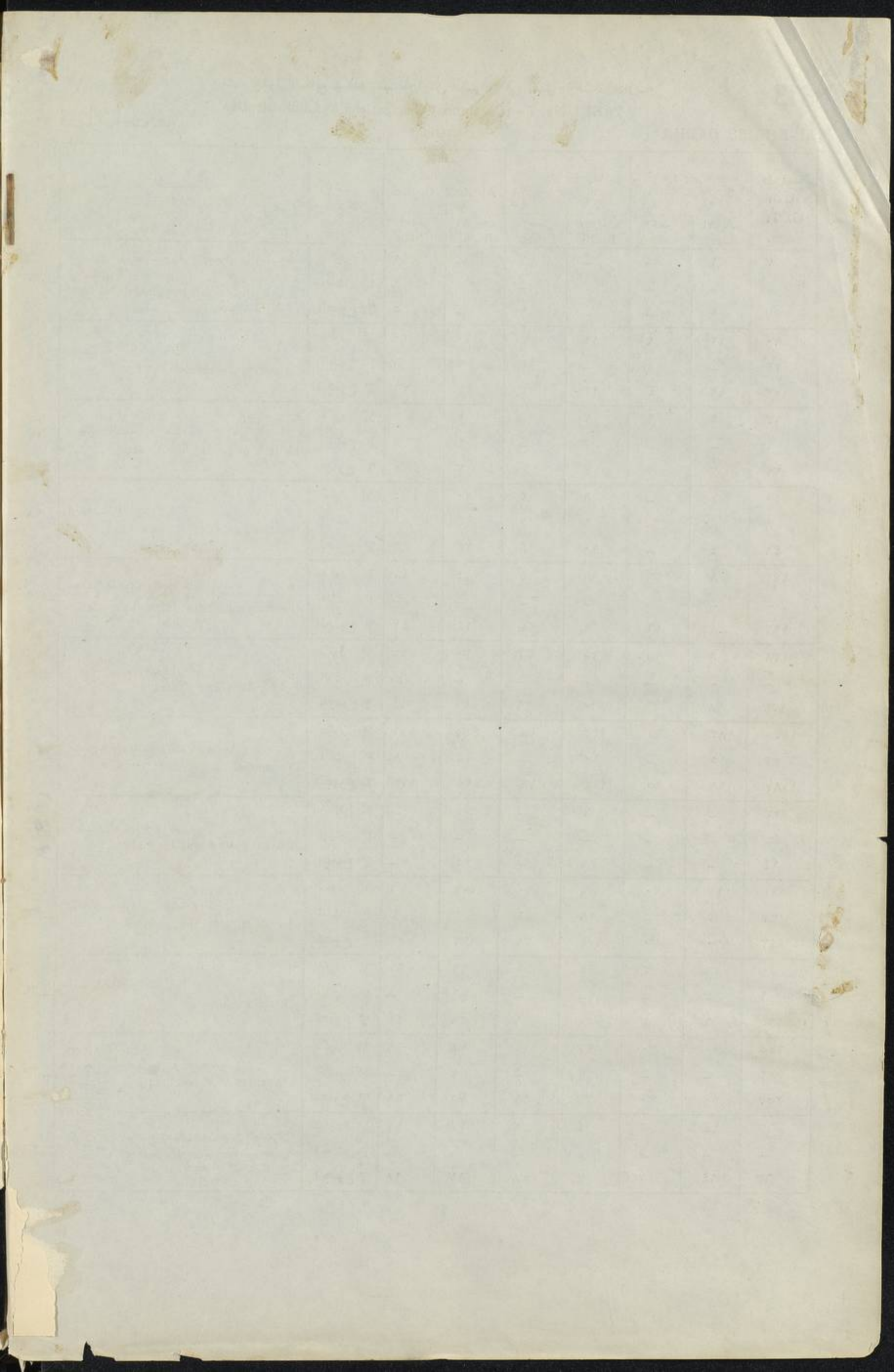

1875
1876
1877
1878

1879
1880
1881
1882
1883
1884
1885
1886
1887
1888
1889
1890

1891
1892
1893
1894
1895

1896
1897
1898
1899
1900

1901
1902
1903
1904
1905

1906
1907
1908
1909
1910

1911
1912
1913
1914
1915

1916
1917
1918
1919
1920

1921
1922
1923
1924
1925

1926
1927
1928
1929
1930

1931
1932
1933
1934
1935

1936
1937
1938
1939
1940

1941
1942
1943
1944
1945

1946
1947
1948
1949
1950

1951
1952
1953
1954
1955

1956
1957
1958
1959
1960

1961
1962
1963
1964
1965

1966
1967
1968
1969
1970

1971
1972
1973
1974
1975

At about the middle the year 1952, the Directorate has finally purchased, from the company concerned one sorting — counting printing machine, two sorters, one verifier and three punch and check machines each. The purpose of the purchase is to complete analitical work in hand.

To facilitate the pursuit of the tables, it is found necessary to explain the heading i.e. table No. 1, deals with total number of population as citizens and aliens by age groups, sex, literacy and marital status; and table No. 2, describes deformities, type of residence and numbers of families; where, table No. 3, shows place of birth of the permanent residents; whereas tables No. 4, demonstrate migratory movements; table No. 5, indicates the different nationalities and so table No. 6, demonstrates the religions in each division and finally, table No. 7, represents the distribution of professions.

Although, the actual arrangement of the tables causes some inconvenience in dealing with integral analysis; but it reduces this trouble in working in each Liwa separately.

In conclusion, here is below the total calculated population in accordance with 1947 census:—

Liwas.	Males.	Females.	Total.
Baghdad	408404	408801	817205
Mosul	288199	306991	595190
Diwanayah	159875	218243	378118
Muntifek	148034	223833	371867
Basrah	183723	185076	368799
Omarah	138207	168814	307021
Kirkuk	129365	156640	286005
Karbala	132116	142148	274264
Diyalah	133749	138664	272413
Hillah	124897	136309	261206
Erbil	108488	131288	239776
Sulymaniyah	101767	124633	226400
Kut	103987	120951	224938
Dulaim	96534	96449	192983
Grand Total	2257345	2558840	4816185

comprising 809,026 families, which are embeded in (5023) register books, that distributed over 14 Liwas (County), and divided into administrative units (Nahiya) with details of Mehalles (Quarter) and villages numbering 9776 inclusively.

In statistical gathering, the Directorate used mechanical counting and sorting by hiring machines from Mrs. Powers-Sames & company of London. comprising 18 Nos. each of punch and check machines, one Outomatic Key punch, one verifier, two sorters and one counting sorting printing machine, in addition of one reproducer lent by the Ministry of Eeoomics for a period of more tha two years. All these machines of the 65 columns type, and a quantity of 5.25. Millions cards, supplied by the said company, has been used in this operation.

It was estimated that a maximum period of two and a half years is enough to complete the whole work; but, the sudden change in employees, due either to resignation or to dismissal of an unefficient, has effected an extention in the schelded time up to more than four years; during which many technical and administrative difficulties had been intervened. The average number of employees served for the same period is (42) respectively.

As regard the staffs number of the census-taking operation, lasted six months of preparation, are shown in the following table:—

Liwas.	No. of Superintend.	Supervisers.	Inspectors.	Checking Staff.	Enume- rators.	Operation Staff.
Erbil	22	88	44	44	1357	1555
Basrah	21	84	42	42	1917	2106
Baghdad	43	172	86	86	3113	3500
Hillah	17	68	34	34	1358	1511
Dulaim	12	48	24	24	745	853
Diyalah	16	64	32	32	1374	1518
Diwanayah	26	112	56	56	2080	2332
Sulymaniyah	14	56	28	28	1228	1354
Omarah	16	64	32	32	1443	1587
Karbala	8	32	16	16	631	693
Kirkuk	19	76	38	38	1358	1509
Kut	14	56	28	28	1067	1193
Muntifek	7	28	14	14	1507	1570
Mosul	29	116	58	58	2879	3140
Total	266	1064	532	532	22057	24451

On the day of census-taking, the number of all classes of motor-vehicles, in operation, amounted up to 4763; and practically, all boy students of the intermediate schools and above with all the Government officials, exempting the high posts, participated in the operation. During that day, no violence occured due to the order of (home dentaintion) and the number of contravention were negligible.

The total expenditures are as follows:—

Census-taking operation	71933/731 ID.
Registration	50217/176 ID.
Statistical operation and printing	38969/648 ID.
	16112/591 i.e. fls 35.3. per capita.

FORWARD.

—:o:—

At present, the census-taking has greatly changed in aim and purpose from what was intended before World War No. (1), when, a quantitative substances were to be obtained i.e. taxpayers and conscription; but, nowadays, the census-taking lodges the fundamental principles of socio-economics and alures the consistence of the structure of that society. Therefore, with a view to attain the objective scope of the census, for today's requirement, the ways and means have already differed from that of the past.

The de-facto census, which conducted by the Iraq Government in 1947, is still the only one of the kind in Near and Middle-East, with the exception of Turkey; where it was exercised twenty years since.

A work of this type, as a first time, is inevitably to be intervened and interrupted by many difficulties and problems arising from the nature and fitness of its aspiration.

Anyhow, the census of this sort has, reasonably, been studied in advance, but the innumerable factors, allied to the regional operation, had hindered a better performance.

The formulation of the census was, fairly, carried out despite the various obstacles that confronted the operation; while the adjustment of the tables up to this feature has been striven by junctures and crisis which led to the delay of its issue considerably.

The contingency of the tables printing was a hard job, due to the scarcity of printing materials at the local presses on one hand and the hoarded work at the Government Press which constrained the tabulation printing speed.

The actual statistical colligation of the census is framed into four volumes, the first three of which contain tables and figures; whereas the fourth encloses studies and analysis with comparative graphs of statistical status, that emerged from the census operation. On account of lack in technical staff, it became necessary to postpone the publication of the fourth volume, of which nothing could escape the statistician's observance.

Nevertheless, some difficulty may arise from the individual comparison; but that difficulty will be extensively dealt with, and all tables will be explained, in such a manner that will assist the professional to grasp at a glance. Also, this volume will embody additional tables in connection with literacy, land and home properties, family structure and the professional trend in rural and Urban districts.

At present, the duty of the Census Department necessitates the achievement of two fold work, which unify in procedure and diverges at the end. Thus, the statistic and the registration exercised under the provision of Law No. 54 of 1927.

Therefore, the registration absorbed an average number of (42) employees transcribe, within three and a half years, (4.486.431) names with all the necessary identical configuration

JUL 2 1956 GLS

315.6

Ir 1

1947

pt. 1

GOVERNMENT OF IRAQ

MINISTRY OF SOCIAL AFFAIRS



DIRECTORATE GENERAL OF CENSUS

CENSUS OF IRAQ 1947

PART 1

BAGHDAD LIWA, HILLAH LIWA,

DULAIM LIWA, KARBALA LIWA

KUT LIWA, DIYALA LIWA.

BAGHDAD—1954

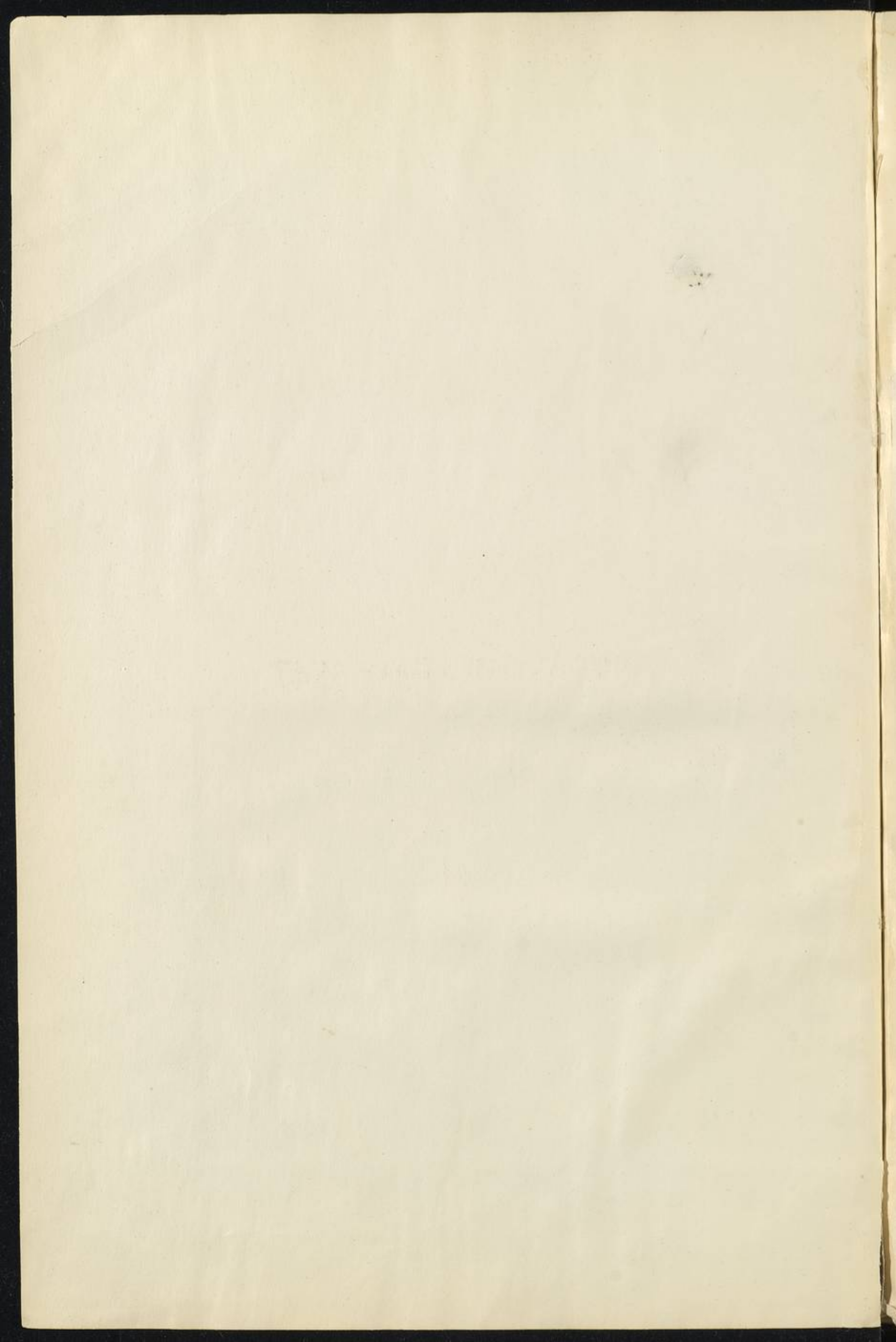

118

Columbia University
in the City of New York

THE LIBRARIES





GOVERNMENT OF IRAQ

MINISTRY OF SOCIAL AFFAIRS



DIRECTORATE GENERAL OF CENSUS

CENSUS OF IRAQ 1947

PART 1

BAGHDAD LIWA, HILLAH LIWA,
DULAIM LIWA, KARBALA LIWA,
KUT LIWA, DIYALA LIWA