

315.6
Irl
1947
pt.2

BOUND
JUL 30 1956

DATE DUE

4/30/04

APR 03 2008

FEB 16 2009

OCT 09 2008

GAYLORD

PRINTED IN U.S.A.

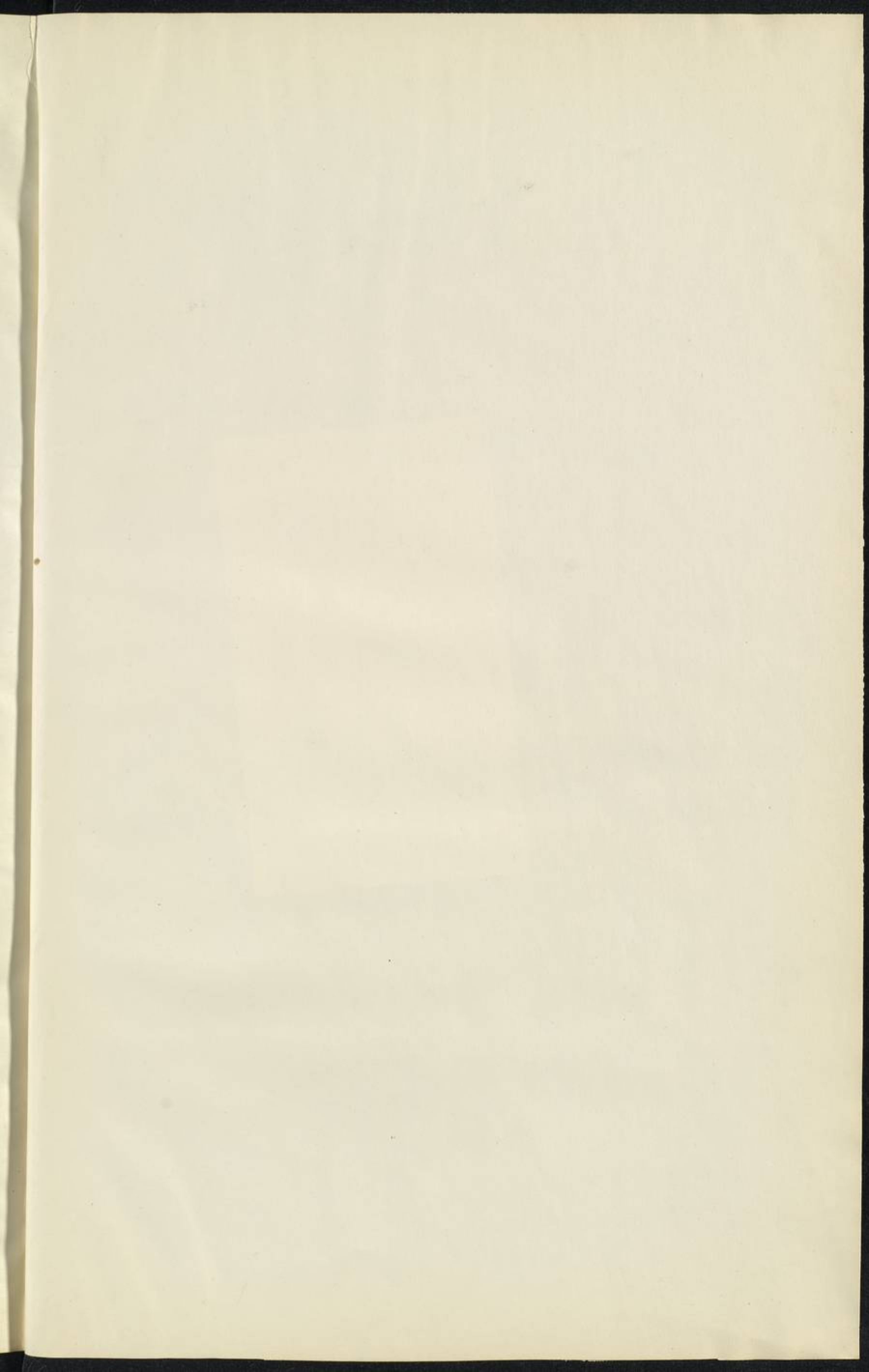

المملكة العراقية

وزارة الشؤون الاجتماعية



مديرية النفوس العامة

احصاء السكان لسنة

١٩٤٧

الجزء الثاني

لواء الموصل - لواء كركوك - لواء السليمانية

لواء أربيل

بغداد - ١٩٥٤

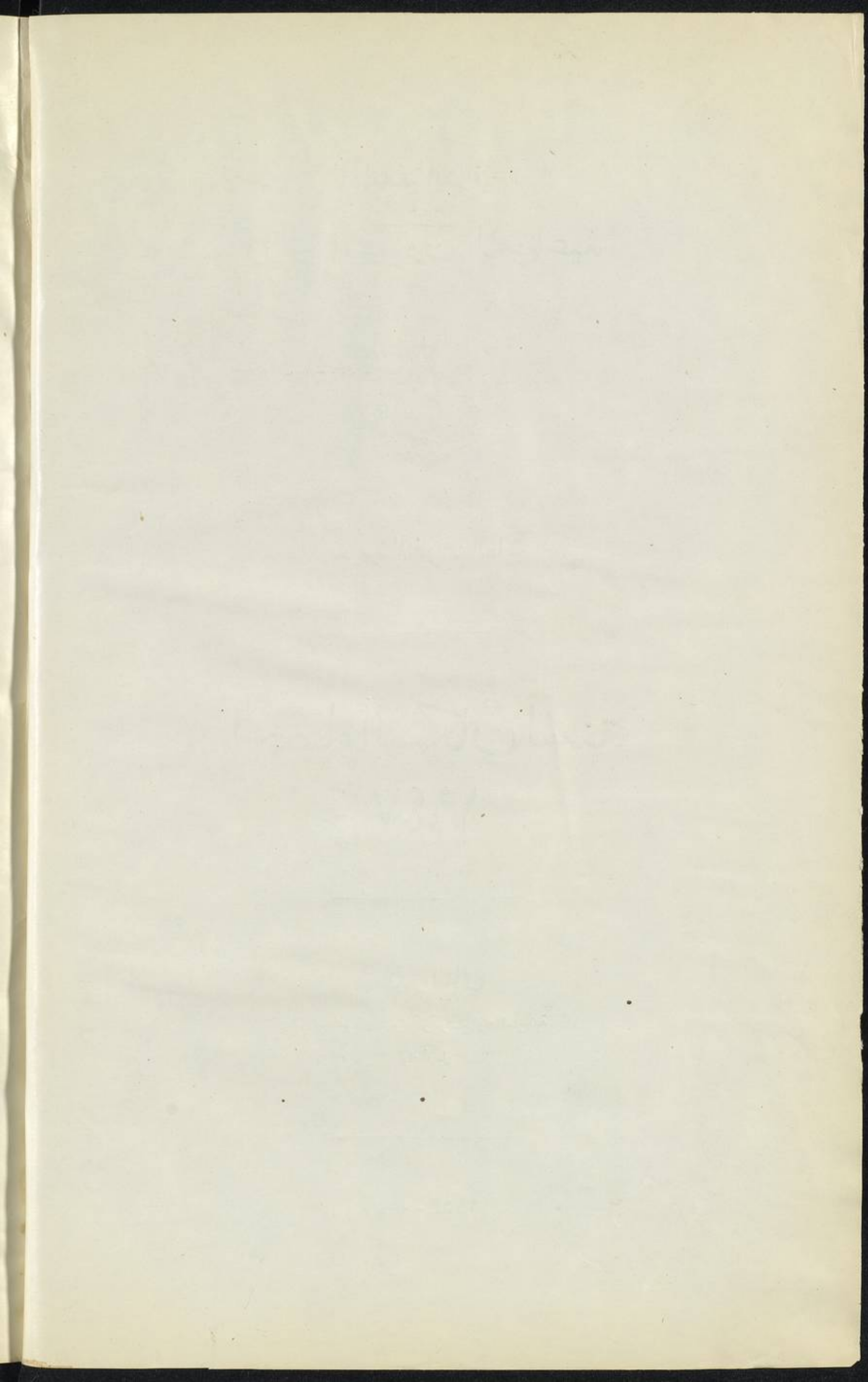

(ج)
المحتويات

	صفحة
لواء الموصل	١٠٠ - ١
قضاء الموصل ١ - ٢٥ ناحية الثور ٥ ، ١٤ ناحية الحمدانية ٦ ، ١٥	
ناحية شرفا ٧ ، ١٦ ناحية الحميدات ٨ ، ١٧ ناحية تليف ٩ ، ١٨	
قضاء سنجان ٢٦ - ٣٧ ناحية سنجان ٢٧ ، ٣٠ ناحية الشمال ٢٨ ، ٣١	
قضاء زاخو ٣٨ - ٤٧ ناحية السليقاني ٣٩ ، ٤١ ناحية السندی ٣٩ ، ٤١	
ناحية الكلي ٣٩ ، ٤١	
قضاء عقرة ٤٨ - ٥٧ ناحية السورجية ٤٩ ، ٥١	
ناحية العنائر السبعة ٤٩ ، ٥١ ناحية بيرة بيرة ٤٩ - ٥١	
قضاء العمادية ٥٨ - ٦٩ ناحية العمادية ٥٩ ، ٦٢	
ناحية نيروه ريكان ٦٠ ، ٦٣ . ناحية يرواري بالا ٦٠ ، ٦٣	
قضاء دهوك ٧٠ - ٧٩ ناحية الدوسكي ٧١ ، ٧٣ ناحية مزوري ٧١ ، ٧٣	
قضاء الشيخان ٨٠ - ٨٩ ناحية القوش ٨١ ، ٨٣	
قضاء تلعفر ٩٠ - ١٠٠ ناحية العياضية ٩١ ، ٩٣ ناحية الزمار ٩١ ، ٩٣	
لواء كركوك	١٠١ - ١٥٢
قضاء كركوك ١٠١ - ١٢١ ناحية قره حسن ١٠٤ ، ١١١	
ناحية التون كوبري ١٠٥ ، ١١٢ ناحية ملحه ١٠٦ ، ١١٣	
ناحية شوان ١٠٧ ، ١١٤	
قضاء جمجمال ١٢٢ - ١٢٩ ناحية انجلر ١٢٢ ، ١٢٣	
ناحية سنكاو ١٢٢ ، ١٢٣	
قضاء داقوق ١٣٠ - ١٣٩ ناحية قادر كرم ١٣٠ ، ١٣٢	
ناحية طوزخورماتو ١٣١ ، ١٣٣	
قضاء كفرى ١٤٠ - ١٥٢ ناحية بياز ١٤٠ ، ١٤٣	
ناحية قره تبه ١٤١ ، ١٤٤ ناحية شيروانه ١٤٢ ، ١٤٥	
لواء السليمانية	١٥٣ - ٢٠١
قضاء السليمانية ١٥٣ - ١٦٥ ناحية سورداش ١٥٤ ، ١٥٧	
ناحية تانجرو ١٥٥ ، ١٥٨ ناحية قره داغ ١٥٥ ، ١٥٨	
ناحية بازيان ١٥٥ ، ١٥٨	
قضاء حلبجة ١٦٦ - ١٨٠ ناحية خورمال ١٦٧ ، ١٧١	
ناحية وارماوا ١٦٨ ، ١٧٢ ناحية بنجوين ١٦٩ ، ١٧٣	
قضاء بشدر ١٨١ - ١٩٠ ناحية بنكرد ١٨١ - ١٨٣	
ناحية قلعة دزه ١٨٢ - ١٨٤	
قضاء شهر بازار ١٩١ - ٢٠١ ناحية ماوت ١٩٢ ، ١٩٤	
ناحية سروجك ١٩٢ ، ١٩٤	

لواء اربيل ٢٥٨ - ٢٠٢

قضاء اربيل ٢٠٢ - ٢١١ ناحية قوش تبه ٢٠٣ ، ٢٠٥

ناحية شقلاوة ٢٠٣ ، ٢٠٥

قضاء راوندوز ٢١٢ - ٢٢٤ ناحية بالك ٢١٣ ، ٢١٦

ناحية دير حرير ٢١٣ ، ٢١٦ ناحية براودست ٢١٤ ، ٢١٧

ناحية مرکه سور ٢١٤ ، ٢١٧

قضاء مخمور ٢٢٥ - ٢٣٤ ناحية الكوير ٢٢٦ ، ٢٢٨ ناحية کندياوه ٢٢٦ ، ٢٢٨

قضاء رانيه ٢٣٥ - ٢٤٤ ناحية جناران ٢٣٦ ، ٢٣٨ ناحية ناودشت ٢٣٦ ، ٢٣٨

قضاء کويسنجق ٢٤٥ - ٢٥٢ ناحية طق طق ٢٤٥ ، ٢٤٦

قضاء الزيبار ٢٥٣ - ٢٥٨ ناحية بارزان ٢٥٣ ، ٢٥٤

ناحية مزوري بالا ٢٥٣ ، ٢٥٤

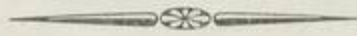

لواء الموصل

الجدول الاول - عدد سكان كل محلة او قرية حسب

By Age Groups, Literacy and Marital Status.

قضاء الموصل

مدينة الموصل

GROUPS فئات السن							TOTAL العدد		الجنس Sex.	المحلة أو القرية Quarter or Village.
٥٩-٥٠ 50 - 59	٤٩-٤٠ 40 - 49	٣٩-٣٠ 30 - 39	٢٩-٢٠ 20 - 29	١٩-١٠ 10 - 19	٩-٥ 5 - 9	أقل من خمس سنوات Less Than 5 Years of Age	اجانب Foreigners	عراقيون Iraqis.		
٤٢	٦٨	٤٤	٥٢	١٧٨	١٢١	٩١	٦	٦٣٩	M ذكور	محلة امام ابراهيم
٤٥	٨١	٨٤	٨٤	١٥٣	١٠٩	٩١	٢	٧٢٠	F انات	
٨٧	١٤٩	١٢٨	١٣٦	٣٣١	٢٣٠	١٨٢	٨	١٣٥٩	T المجموع	
١١٨	١٩٤	١٧٢	١٩٤	٤٥٩	٢٩٠	٢٧٠	١	١٨٨٨	M ذكور	محلة باب النبي
١٣٦	١٨٩	٢١١	٢٥٠	٣٩٨	٢٨١	٢٤١	٣	١٩١٥	F انات	
٢٥٤	٣٨٣	٣٨٣	٤٤٤	٨٥٧	٥٧١	٥١١	٤	٣٨٠٣	T المجموع	
٩١	١٢٧	١٠٣	١٠٦	٣٢٨	٢٨٤	٢٨٧	٨	١٤٤٥	M ذكور	محلة باب المسجد
٩٣	١٣٧	١٥٤	١٤٦	٣٢٢	٢٢٣	٢٣٤	٧	١٤٥٩	F انات	
١٨٤	٢٦٤	٢٥٧	٢٥٢	٦٥٠	٥٠٧	٥٢١	١٥	٢٩٠٤	T المجموع	
٥٤	١٠٩	١٠٦	١٠٤	٢٣٠	١٦١	١٦٥	٣	١٠٠٢	M ذكور	محلة جامع الكبير
٤٩	٨٧	١٢٥	١٢٦	٢٣٦	١٥٣	١٤٦	٣	١٠١١	F انات	
١٠٣	١٩٦	٢٣١	٢٣٠	٤٦٦	٣١٤	٣١١	٦	٢٠١٣	T المجموع	
٨٥	١٠٣	٧٨	١٢٤	٢٦٦	٢٢٧	٢١٧	١٣	١١٩١	M ذكور	محلة جامع جمشيد
٧٤	١٠٩	١٣١	١٥١	٢٧٠	١٨٩	٢٠٦	٢٢	١٢٣٥	F انات	
١٥٩	٢١٢	٢٠٩	٢٧٥	٥٣٦	٤١٦	٤٢٣	٣٥	٢٤٢٦	T المجموع	
١٤٤	١٨٩	١٤٤	١٦٤	٥١٨	٣٠٠	٢٧٠	٩	١٩١٥	M ذكور	محلة الجولاق
١٤٧	٢١٨	٢٤٩	٢٧٦	٥٤٤	٣١٤	٢١٩	١٠	٢٢٢٢	F انات	
٢٩١	٤٠٧	٣٩٣	٤٤٠	١٠٦٢	٦١٤	٤٨٩	١٩	٤١٣٧	T المجموع	
٦٥	١٠٦	٨٦	١١٩	٢٩٥	٢٢٨	٢٤٢	٤	١٢٤١	M ذكور	محلة حمام النقوشة
٨٣	١٢٦	١٣٥	١٦٦	٢٦٦	١٩٢	١٩٨	٣	١٢٩٦	F انات	
١٤٨	٢٣٢	٢٢١	٢٨٥	٥٦١	٤٢٠	٤٤٠	٧	٢٥٣٧	T المجموع	
١٢٥	١٩٣	١٢٣	١٦٨	٤٨٣	٢٦٧	٢٥٦	١١	١٨٢٠	M ذكور	محلة حوش الخنان
١٤١	١٦٤	١٧٦	٢٣٤	٤٠٧	٢٠٥	٢٢٥	٦	١٧٢٤	F انات	
٢٦٦	٣٥٧	٢٩٩	٤٠٢	٨٩٠	٤٧٢	٤٨١	١٧	٣٥٤٤	T المجموع	
٢٠٣	٢٧٥	٣١٢	٢٧٨	٧٢١	٤٨٦	٤٧٠	٩	٣٠١١	M ذكور	محلة الخاتونية
٢٠٣	٣٠١	٣٤٥	٣٥٠	٥٧٤	٤٣٢	٤٩٦	٦	٢٩٦٢	F انات	
٤٠٦	٥٧٦	٦٥٧	٦٢٨	١٢٩٥	٩١٨	٩٦٦	١٥	٥٩٧٣	T المجموع	
١٤١	٢٠٨	١٦١	١٧٧	٥٤٠	٤٥٤	٤١٠	٠	٢٣٣٥	M ذكور	محلة الخزرج
١٧٠	٢١٨	٢٥٠	٢٩٦	٤٤٩	٣٦٩	٣٨٧	٢	٢٣٨٣	F انات	
٣١١	٤٢٦	٤١١	٤٧٣	٩٨٩	٨٢٣	٧٩٧	٢	٤٧١٨	T المجموع	
١٤١	٢٠٤	١٢٨	٢٠٩	٥١٣	٤٠١	٣٦٧	١٨	٢١١٨	M ذكور	محلة رأس الكور
١٢٥	٢٠٥	١٨٩	٢٦١	٤٩٥	٣٥٩	٣٥٢	٢٠	٢١٦٢	F انات	
٢٦٦	٤٠٩	٣١٧	٤٧٠	١٠٠٨	٧٦٠	٧١٩	٣٨	٤٢٨٠	T المجموع	

(١) لا يشمل الاشخاص الذين يقل سنهم عن خمس سنوات .
(٢) لا يشمل الاشخاص الذين يقل سنهم عن عشر سنوات .

TABLE No. 1—Population of Quarters or Villages

MARITL STATUS (2)									الامام بالقراءة والكتابة ⁽¹⁾		AGE	
حالات غير مبينة Unknown	مفترقون Separ- ated	مترملون Widow- ed	مطلقون أو مطلقات Divorced	متزوجون من أربع Married with 4 Wives	متزوجون من ثلاث Married with 3 Wives	متزوجون من اثنتين Married with two Wives	متزوجون او متزوجات Married with one wife	عزب Un- Married	أميون Illiterates	يقرأون ويكتبون Literates	مجهولو السن Un- Known	٦٠ فما فوق 60 And Over
..	.	٥	.	..	١	٧	١٨٥	٢٣٥	٢٨٧	٢٦٧	.	٤٩
..	١	١٠٨	٢	٢٣٢	١٧٩	٤٧٤	١٥٧	١	٧٤
..	١	١١٣	٢	..	١	٧	٤١٧	٤١٤	٧٦١	٤٢٤	١	١٢٣
..	..	١٤	٢	١	..	١٠	٥٨٩	٧١٣	٧٢٨	٨٩١	٣	١٨٩
..	١	٢٦٧	٤	٦١٣	٥١١	١١١٨	٥٥٩	١	٢١١
..	١	٢٨١	٦	١	..	١٠	١٢٠٢	١٢٢٤	١٨٤٦	١٤٥٠	٤	٤٠٠
..	.	١١	١	..	٥	٢٨	٢٨٩	٤٤٨	٨١١	٣٥٥	٢	١٢٥
..	.	١٤٧	٦	٥٣٤	٣٢٢	١٠٩٨	١٣٤	٩	١٤٨
..	..	١٥٨	٧	..	٥	٢٨	٩٢٣	٧٧٠	١٩٠٩	٤٨٩	١١	٢٧٣
..	..	١٤	٣	٦	٣٠٤	٣٥٢	٤٣٠	٤١٠	..	٧٦
..	..	١١١	٨	٣٣٥	٢٦١	٦٠٤	٢٦٤	..	٩٢
..	..	١٢٥	١١	٦	٦٣٩	٦١٢	١٠٣٤	٦٧٤	..	١٦٨
..	..	٦	١	١	١	١٦	٣٦٣	٣٧٢	٦٠٤	٣٨٣	..	١٠٤
..	٢	١٢٥	٦	٤٥٣	٢٧٦	٨٦٠	١٩١	..	١٢٧
..	٢	١٣١	٧	١	١	١٦	٨١٦	٦٤٨	١٤٦٤	٥٧٤	..	٢٣١
..	..	٢٢	٤	٤	٥٣٧	٧٨٧	٦٥٦	٩٩٨	٥	١٩٠
..	..	٣٣٢	١	٦٤٤	٧٢٢	١١١٥	٨٩١	٦	٢٥٩
..	..	٣٥٤	٥	٤	١١٨١	١٥٠٩	١٧٨١	١٨٩٦	١١	٤٤٩
..	..	٥	١	١٠	٣٤٦	٤١٣	٦١٨	٣٨٥	١	١٠٣
..	..	١٧٢	٦	٤٣٧	٢٩٤	٨٦٥	٢٣٦	٤	١٢٩
..	..	١٧٧	٧	١٠	٧٨٣	٧٠٧	١٤٨٣	٦٢١	٥	٢٣٢
..	..	٢٥	١	٥	٥٢٣	٧٥٤	٧٠٦	٨٦٩	١	٢١٥
١	..	٢٣٤	٤	٥٧٩	٤٨٢	٨٥٧	٦٤٨	١	١٧٧
١	..	٢٥٩	٥	٥	١١٠٢	١٢٣٦	١٥٦٣	١٥١٧	٢	٢٩٢
..	..	٢٥	٢	٣	٢	٣٢	٨٩٧	١١٠٣	١٧٨٣	٧٦٧	١	٢٧٤
..	..	٢٨١	٦	١٠٦٧	٦٨٦	٢١٠٨	٣٦٤	٣	٢٦٤
..	..	٣٠٦	٨	٣	٢	٣٢	١٩٦٤	١٧٨٩	٣٨٩١	١١٣١	٤	٥٣٨
..	..	١٩	٢	..	١	٢٢	٦٧٠	٧٥٧	١٣١٨	٦٠٧	٢	٢٤٢
..	..	٢٧٢	١٣	٨٢٦	٥١٨	١٦٧٧	٣٢١	٥	٢٤١
..	..	٢٩١	١٥	..	١	٢٢	١٤٩٦	١٢٧٥	٢٩٩٥	٩٢٨	٧	٤٨٣
..	..	٩	..	٢	..	١٦	٦١٣	٧٢٨	١١٦١	٦٠٨	.	١٧٣
..	..	٢٦٧	١٠	٧٢٥	٤٦٩	١٥٢٧	٣٠٣	١	١٩٥
..	..	٢٧٦	١٠	٢	..	١٦	١٢٣٨	١١٩٧	٢٦٨٨	٩١١	١	٢٦٨

(1) People Under Five Years of Age Excluded.

(2) People Under Ten Years of Age Excluded.

قضاء الموصل

مدينة الموصل

تتمة الجدول الاول - عدد سكان كل محلة او قرية حسب

By Age. Groups, Literacy and Marital Status.

GROUPS							فئات السن		TOTAL		الجنس Sex	المحلة او القرية Quarter or Village
٥٩ - ٥٠ 50 - 59	٤٩ - ٤٠ 40 - 49	٣٩ - ٣٠ 30 - 39	٢٩ - ٢٠ 20 - 29	١٩ - ١٠ 10 - 19	٩ - ٥ 5 - 9	أقل من خمس سنوات Less Than 5 Years of Age	اجانب Foreigners	عراقيون Iraqis				
٣٦	٥٣	٦٦	٦٤	١٤٢	١٢٠	١٣٥	٨	٦٧١	M	ذكور	محلة الحاج فتحي	
٤٧	٥٥	٧٣	٨٢	١٧٦	١٣٧	١٠٩	٦	٧٦١	F	اناث		
٨٣	١٠٨	١٣٩	١٤٦	٣١٨	٢٥٧	٢٤٤	١٤	١٤٣٢	T	المجموع		
٢٨	٥٦	٣١	٣٤	٨٨	٧٩	٧٦	٠٠	٤١٢	M	ذكور	محلة عمو البقال	
٣٣	٣٦	٦٤	٦٨	١١٨	٦٤	٦٧	٠٠	٥٠٥	F	اناث		
٦١	٩٢	٩٥	١٠٢	٢٠٦	١٤٣	١٤٣	٠٠	٩١٧	T	المجموع		
٨٥	١٥٩	١٤٦	١٥٩	٣٩٤	٢٩٩	٣٠١	٩٩	١٥٧٦	M	ذكور	محلة عبد خوب	
١١٤	١٦٤	١٦٢	٢٠٤	٣٨٦	٢٧٧	٢٩٦	٧٩	١٦٩٥	F	اناث		
١٩٩	٣٢٣	٣٠٨	٣٦٣	٧٨٠	٥٧٦	٥٩٧	١٧٨	٣٢٧١	T	المجموع		
١١٨	١٩٨	١٥٥	١٨٩	٣٩٦	٣٩٦	٣٩٥	٠	٢٠٥٧	M	ذكور	محلة المحموديين	
١٤٠	١٨٢	٢٢٩	٢٧٠	٣٩٧	٣٥١	٣٨٢	٠	٢١٩٥	F	اناث		
٢٥٨	٣٨٠	٣٨٤	٤٥٩	٧٩٣	٧٤٧	٧٧٧	٠	٤٢٥٢	T	المجموع		
٨٨	١٤١	١٠٦	١٣٤	٣٣٣	٢٤٦	٢٤١	٥٠	١٣٦٧	M	ذكور	محلة المكاوي	
٩٧	١٢١	١٣٩	١٧١	٣٣٢	٢١٠	١٨٥	٣٨	١٣٥٧	F	اناث		
١٨٥	٢٦٢	٢٤٥	٣٠٥	٦٦٥	٤٥٦	٤٢٦	٨٨	٢٧٢٤	T	المجموع		
١٢٣	١٥٣	١٢٩	١٥٥	٣٧٨	٢٥٩	٢٧٤	٦٥	١٥٦٣	M	ذكور	محلة الميدان	
١١٥	١٧٦	١٩٠	١٩٠	٣٧٥	٢٥٤	٢٣٣	٣٨	١٦٤٩	F	اناث		
٢٢٨	٣٢٩	٣١٩	٣٤٥	٧٥٣	٥١٣	٥٠٧	١٠٣	٣٢١٢	T	المجموع		
١١٩	١٩٨	١٣٨	١٩١	٥٠٣	٤٥٠	٤٨٢	٢	٢٢٦٥	M	ذكور	محلة المشاهدة	
١٥٤	٢١٢	٢٢٤	٢٦٩	٥١٠	٣٩٠	٤٥٥	٠	٢٤٧٥	F	اناث		
٢٧٣	٤١٠	٣٦٢	٤٦٠	١٠١٣	٨٤٠	٩٣٧	٢	٤٧٤٠	T	المجموع		
١٤٩	١٨٨	١٨٠	٢٤١	٥٦١	٤٨٢	٤٧٣	١	٢٥٣٨	M	ذكور	محلة اليهود	
١٧٠	٢٢٦	٢٦٩	٣٤٥	٦٧٠	٤٧٣	٤٢٠	٤	٢٧٩٣	F	اناث		
٣١٩	٤١٤	٤٤٩	٥٨٦	١٢٣١	٩٥٥	٨٩٣	٥	٥٣٣١	T	المجموع		
٣٥	٧٠	٦١	٧١	١٩١	١٢٩	١٤١	١	٧٥٢	M	ذكور	محلة امام عون الدين	
٤٥	٨٤	٨٣	١١١	١٨٢	١٢٧	١٣٩	٠	٨٥٥	F	اناث		
٨٠	١٥٤	١٤٤	١٨٢	٣٧٣	٢٥٦	٢٨٠	١	١٦٠٧	T	المجموع		
١٠٥	٢١٦	١٨٨	١٨١	٢٩١	١٩٠	٢١٥	٢٢	١٤٦٦	M	ذكور	محلة باب الطوب	
٧٨	١٢٠	١٥٨	١٧٥	٢٥٤	١٩٠	١٩٣	١٥	١٢٥١	F	اناث		
١٨٣	٣٣٦	٣٤٦	٣٥٦	٥٤٥	٣٨٠	٤٠٨	٣٧	٢٧١٧	T	المجموع		
٧١	١٣٧	١٣٢	١٣٣	١١٦	٨٠	٦٥	٥	٧٧٧	M	ذكور	محلة باب السراي	
٢٧	٤٥	٦٠	٦٢	١٠٦	٧٩	٦٦	٩	٤٨٥	F	اناث		
٩٨	١٨٢	١٩٢	١٩٥	٢٢٢	١٥٩	١٣١	١٤	١٢٦٢	T	المجموع		

١ - لا يشمل الاشخاص الذين يقل سنهم عن خمس سنوات

٢ - لا يشمل الاشخاص الذين يقل سنهم عن عشر سنوات

TABLE No. 1 — (Continued) Population of Quarters or Villages

MARITAL STATUS (2)				الحالات الزوجية (٢)				الامام بالقراءة والكتابة ^١		LITERACY (1)		AGE	
حالات غير مبينة Unknown	مفترقون Separated	مترملون Widowed	مطلقون أو مطلقات Divorced	متزوجون من اربع Married with 4 Wives	متزوجون من ثلاث Married with 3 Wives	متزوجون من اثنتين Married with two Wives	متزوجون بواحدة أو متزوجات Married with (one wife)	عزب Un- Married	اميون Illiterates	يقراون ويكتبون Literates	مجهولو السن Un- Known	٦٠ فما فوق 60 and Over	
..	.	٦	٥	١١	١٨٩	٢١٣	٤٤٩	٩٥	١	٦٢	
..	١	٨٧	٦	٢٧٠	١٥٧	٦٣٦	٢٢	٦	٨٢	
..	١	٩٣	١١	١١	٤٥٩	٣٧٠	١٠٨٥	١١٧	٧	١٤٤	
..	..	٦	١	..	١	٣	١١٤	١٣٢	١١٦	٢٢٠	١	١٩	
..	..	٨٥	١٣٧	١٥٢	٢٦٤	١٧٤	.	٥٥	
..	..	٩١	١	..	١	٣	٢٥١	٢٨٤	٣٨٠	٣٩٤	١	٧٤	
..	..	١٣	١	..	٢	١٢	٥١٢	٥٣٥	٩٦٩	٤٠٥	٣	١٢٩	
١	..	٢٣٥	٧	٥٩٣	٣٦٥	١٣٣٣	١٤٥	٨	١٦٣	
١	..	٢٤٨	٨	..	٣	١٢	١١٠٥	٩٠٠	٢٣٠٢	٥٥٠	١١	٢٩٢	
..	..	١٨	.	..	١	٩	٦٤٤	٥٩٥	١٢٧٨	٣٨٥	٢	٢٠٩	
..	٢	٢٧٥	٨	٧٥٨	٤١٩	١٦٦٨	١٤٥	٤	٢٤٠	
..	٢	٢٩٣	٨	..	١	٩	١٤٠٢	١٠١٤	٢٩٦٦	٥٣٠	٦	٤٤٩	
..	..	١٣	٢	..	١	١٢	٤٠٨	٤٦٤	٧٢٠	٤٥٦	١	١٢٧	
..	..	١٧٦	٦	٤٦٦	٣٥٢	١٠٠٠	٢١٠	٣	١٣٧	
..	..	١٨٩	٨	..	١	١٢	٨٧٤	٨٤٦	١٧٢٠	٦٦٦	٤	٢٦٤	
..	..	١٨	١	..	٣	١٤	٤٨٧	٥٧٢	٨٥٠	٥٠٤	١	١٥٦	
..	..	٢	٣	٨٢٨	٣٦٧	١١٩٦	٢٥٨	٢	١٥٢	
..	..	٢٠	٤	..	٣	١٤	١٣١٥	٩٣٩	٢٠٤٦	٧٦٢	٣	٣٠٨	
..	..	٢١	٣	١	١	٣٢	٦١٩	٦٥٨	١٣٧٠	٤١٥	١	١٨٥	
..	..	٣١٢	١٢	٨٣٢	٤٧٤	١٩٤٠	٨٠	٤	٢٠٧	
..	..	٢٣٣	١٥	١	١	٣٢	١٤٥١	١١٣٢	٣٣١٠	٤٩٥	٥	٤٤٢	
.	..	٢٢	١	..	١	٢٧	٨٦٤	٦٦٩	١٢٧٢	٧٩٤	..	٢٦٥	
١	..	٢٠٥	٧	٩٦١	٧٣٠	١٩٨٩	٣٨٨	..	٢٢٤	
١	..	٢٢٧	٨	..	١	٢٧	١٨٢٥	١٣٩٩	٣٢٦١	١١٨٢		٤٨٩	
..	..	٦	١	٢١٤	٢٦٢	٢٨٢	٣٣٠	.	٥٥	
..	..	١١٠	٧	٢٧٠	٢٠٢	٥١٢	٢٠٤	٢	٨٢	
..	..	١١٦	٨	٤٨٤	٤٦٤	٣٩٤	٥٣٤	٢	١٣٧	
..	.	٢٦	٧	٣٤	٤٩٢	٥٢٤	٨٥٥	٤١٨	١	١٠١	
..	٥	١٢٣	١٥	٤٧٠	٢٧٠	٨٩٤	١٧٩	١	٩٧	
..	٥	١٤٩	٢٢	٣٤	٩٦٢	٧٩٤	١٧٤٩	٥٩٧	٢	١٩٨	
..	..	١٣	١	..	٥	..	٣٥٤	٢٦٤	٣٧٤	٣٤٣	..	٤٨	
..	..	٧٠	١	١٤٩	١٢٩	٢٨٢	١٤٦	..	٤٩	
..	..	٨٣	٢	..	٥	..	٥٠٣	٣٩٣	٦٥٦	٤٨٩	..	٩٧	

(1) People Under Five Years of Age Excluded.

(2) People Under Ten Years of Age Excluded.

تتمة الجدول الاول - عدد سكان كل محلة أو قرية حسب

Villages By Age. Groups, Literacy and Marital Status.

مدينة الموصل

GROUPS							فئات السن		TOTAL		الجنس Sex.	المحلة أو القرية Quarter or Village
٥٩ - ٥٠ 50 - 59	٤٩ - ٤٠ 40 - 49	٣٩ - ٣٠ 30 - 39	٢٩ - ٢٠ 20 - 29	١٩ - ١٠ 10 - 19	٩ - ٥ 5 - 9	أقل من خمس سنوات Less Than 5 Years of Age	اجانب Foreigners	عراقيون Iraqis.				
٥٣	٧٠	٦٤	٧٣	١٧٢	١١٩	١٠٨	٠٠	٧١٦	M	ذكور	محلة السراج خان	
٥٤	٦٥	٧٤	١٠٠	١٧٦	١٢٤	١٠٤	٠٠	٧٦٩	F	اناث		
١٠٧	١٣٥	١٣٨	١٧٣	٣٤٨	٢٤٣	٢١٢	٠٠	١٤٨٥	T	المجموع		
٩٩	١٥١	١٠٨	١٢٠	٣٢٨	٢٦٤	٢٣٠	٢	١٣٩٧	M	ذكور	محلة باب لكش	
٨٩	١٤٩	١٧٨	١٥٨	٣١٧	٢١١	٢١٧	٦	١٤٦٥	F	اناث		
١٨٨	٣٠٠	٢٨٦	٢٧٨	٦٤٥	٤٧٥	٤٤٧	٨	٢٨٦٢	T	المجموع		
٦٥	٦٧	٦٣	٩٩	٢١٥	١٨٧	١٤٨	٤	٩١١	M	ذكور	محلة باب لييض التحتاني	
٦٦	٩١	٩٣	١٠٤	٢٢٠	١٥٧	١٧٧	٢	٩٩٢	F	اناث		
١٣١	١٥٨	١٥٦	٢٠٣	٤٣٥	٣٤٤	٣٢٥	٦	١٩٠٣	T	المجموع		
٣٠٦	٥٣٨	٦١٨	٦٣٨	٧٣٣	٥٧٦	٥٤٥	١١	٤٢٥٢	M	ذكور	محلة باب الجديد	
١٧٠	٢٩٤	٣٣٢	٣٥٠	٦٨٩	٥٢٤	٥٤٥	٦	٣١٢٩	F	اناث		
٤٧٦	٨٣٢	٩٥٠	٩٨٨	١٤٢٢	١١٠٠	١٠٩٠	١٧	٧٣٨١	T	المجموع		
٧٥	١٣٨	٩٦	١٠٦	٢٩١	١٦٧	١٩٠	٣	١١٥٩	M	ذكور	محلة جامع خزام	
٩٢	١٢٦	١٢٢	١٥٠	٢٦٩	١٧٥	١٧٤	٣	١٢٢٨	F	اناث		
١٦٧	٢٦٤	٢١٨	٢٥٦	٥٦٠	٣٤٢	٣٦٤	٦	٢٣٨٧	T	المجموع		
١٠٩	١٥٣	١٢١	١٧١	٣٩٦	٣٦٦	٣٥٨	٦	١٨٠١	M	ذكور	محلة باب الييض الفوقاني	
١٣٢	١٧٤	١٧٣	٢٤٠	٣٥٦	٣٦٣	٢٩٨	١	١٩١٧	F	اناث		
٢٤١	٣٢٧	٢٩٤	٤١١	٧٥٢	٧٢٩	٦٥٦	٧	٣٧١٨	T	المجموع		
١٣٣	٢٠٦	١٥٥	١٥٦	٤٤٠	٣٩٠	٤١٧	٨	٢٠٦٣	M	ذكور	محلة خوبت العكيدات	
١٣٥	٢١٩	٢٤٠	٢٩٠	٤٤٥	٣٨٩	٤٦٨	٦	٢٣٦٤	F	اناث		
٢٦٨	٤٢٥	٣٩٥	٤٤٦	٨٨٥	٧٧٩	٨٨٥	١٤	٤٤٢٧	T	المجموع		
٢٧	٤٨	٣٦	٥٤	١٧٦	٧٢	٦٦	٣	٥١٥	M	ذكور	محلة الرابعة	
٣٨	٥٣	٥٧	٧٦	١٣١	٧٣	٥٥	٠٠	٥٣٩	F	اناث		
٦٥	١٠١	٩٣	١٣٠	٣٠٧	١٤٥	١٢١	٣	١٠٥٤	T	المجموع		
٦٣	٦٩	٥٧	٧١	١٩٤	١٣٢	١٢٢	٠٠	٧٨٩	M	ذكور	محلة السوق الصغير	
٧٣	٨٠	١٠٠	١١٤	٢١٩	١٢٠	١٢٣	١	٩٢٠	F	اناث		
١٣٦	١٤٩	١٥٧	١٨٥	٤١٣	٢٥٢	٢٤٥	١	١٧٠٩	T	المجموع		
٤٢	٦٠	٣٨	٧٢	١٦٤	١١٠	١٢٤	٢	٦٥٩	M	ذكور	محلة شهر سوق	
٥٨	٥٤	٦٤	٩٩	١٤٩	٧٣	١٢١	١	٦٩٤	F	اناث		
١٠٠	١١٤	١٠٢	١٧١	٣١٣	١٨٣	٢٤٥	٣	١٣٥٣	T	المجموع		
١٠٣	١٤٢	٨٣	١٣٩	٣٧٢	٢٤٠	٢٢٩	١	١٤١١	M	ذكور	محلة الشيخ أبو العلاء	
٩٠	١٥٧	١٤٦	١٨٤	٣٤٥	٢٣٣	٢٣٣	١	١٥٤٦	F	اناث		
١٩٣	٢٩٩	٢٢٩	٣٢٣	٧١٧	٤٧٣	٤٦٢	٢	٢٩٥٧	T	المجموع		

(١) لا يشمل الاشخاص الذين يقل سنهم عن خمس سنوات

(٢) لا يشمل الاشخاص الذين يقل سنهم عن عشر سنوات

TABLE No. 1 — (Continued) Population of Quarters or

MARITAL STATUS (2)				الحالات الزوجية (٢)					الامام بالقراءة والكتابة LITERACY (١)		AGE	
حالات غير مبينة Unknown	مفترقون Separated	مترملون Widowed	مطلقون أو مطلقات Divorced	متزوجون من اربع Married with 4 Wives	متزوجون من ثلاث Married with 3 Wives	متزوجون بائنتين Married with two Wives	متزوجون بواحدة أو متزوجات Married with (one wife)	عزب Un- Married	اميون Illiterates	يقرأون ويكتبون Literates	مجهولو السن Un- Known	٦٠ فما فوق 60 And Over
..	..	٧	٦	٢١٩	٢٥٧	٢٥٣	٣٥٥	..	٥٧
..	..	١١٣	٥	٢٣٨	١٨٥	٤٧٩	١٨٦	١	٧١
..	..	١٢٠	٥	٦	٤٥٧	٤٤٢	٧٣٢	٥٤١	١	١٢٨
..	..	٢٥	١	١١	٤٢٣	٤٤٥	٧٤١	٤٢٨	٢	٩٧
..	٢	١٩٦	٥	٥٢٣	٣١٧	١٠٣٣	٢٢١	١	١٥١
..	٢	٢٢١	٦	١١	٩٤٦	٧٦٢	١٧٧٤	٦٤٩	٣	٢٤٨
..	..	٦	١	..	١	١٢	٢٦٣	٢٩٧	٥١٤	٢٥٣	١	٧٠
١	..	١٠٦	٢	٣٢٨	٢٢٣	٧١٨	٩٩	١	٨٥
١	..	١١٢	٣	..	١	١٢	٥٩١	٥٢٠	١٢٣٢	٣٥٢	٢	١٥٥
..	..	٣٠	١	٥	١٦	١٠٣	١٥٦٤	١٤٢٣	٢٦٣٨	١٠٨٠	٠	٣٠٩
١	..	٣١٢	١٦	١٠٣٢	٧٠٥	٢٢١٦	٣٧٤	٢	٢٢٩
١	..	٣٤٢	١٧	٥	١٦	١٠٣	٢٥٩٦	٢١٢٨	٤٨٥٤	١٤٥٤	٢	٥٣٨
..	..	٢٥	١٠	٣٣٤	٤٣٦	٥٤٦	٤٢٦	١	٩٨
..	..	١٩٤	٨	٣٨٨	٢٩٢	٧٩٩	٢٥٨	٢	١٢١
..	..	٢١٩	٨	١٠	٧٢٢	٧٢٨	١٣٤٥	٦٨٤	٣	٢١٩
..	..	١١	١	..	٣	٢١	٥٢٧	٥٢٠	١١٩٥	٢٥٤	٢	١٣١
..	..	٢٢١	١٣	٦٦٦	٣٥٧	١٥١٩	١٠١	٢	١٨٠
..	..	٢٣٢	١٤	..	٣	٢١	١١٩٣	٨٧٧	٢٧١٤	٣٥٥	٤	٣١١
..	..	١٣	١	..	٤	٢٥	٦٤٥	٥٧٦	١٢٤٣	٤١١	٥	١٦٩
..	..	٢٠٤	١١	٨٧٩	٤١٩	١٧٧١	١٣١	٣	١٨١
..	..	٢١٧	١٢	..	٤	٢٥	١٥٢٤	٩٩٥	٣٠١٤	٥٤٢	٨	٣٥٠
..	..	٥	١١٥	٢٦٠	١٢٣	٣٢٩	..	٣٩
..	..	٧٥	١	١٥١	١٨٤	٢٥٠	٢٣٤	..	٥٦
..	..	٨٠	١	٢٦٦	٤٤٤	٣٧٣	٥٦٣	..	٩٥
..	..	٤	١	..	١	١٢	٢٤٠	٢٧٧	٢٩٨	٣٦٩	١	٨٠
..	..	١١٢	٢٩١	٢٧٥	٥٣٩	٢٥٩	١	٩١
..	..	١١٦	١	..	١	١٢	٥٣١	٥٥٢	٨٣٧	٦٢٨	٢	١٧١
..	..	٦	١	٥	١٩٩	٢١٦	٣٢٢	٢١٥	..	٥١
..	١	٨٧	٢	٢١٧	١٩٤	٤٨٢	٩٢	..	٧٧
..	١	٩٣	٣	٥	٤١٦	٤١٠	٨٠٤	٣٠٧	..	١٢٨
..	..	٩	٨	٤٠٤	٥٢٢	٥٨٠	٦٠٣	١	١٠٣
..	..	٢٢٧	٣	٤٩٦	٣٤٥	٩٦١	٣٥٣	٣	١٥٦
..	..	٢٤٦	٣	٨	٩٠٠	٨٦٧	١٥٤١	٩٥٦	٤	٢٥٩

(1) People Under Five Years of Age Excluded.

(2) People Under Ten Years of Age Excluded.

تتمة الجدول الاول - عدد سكان كل محلة او قرية حسب

Villages By Age. Groups, Literacy and Marital Status.

مدينة الموصل

فئات السن							TOTAL العدد		الجنس Sex	المحلة او القرية Quarter or Village
GROUPS	٥٩ - ٥٠ 50 - 59	٤٩ - ٤٠ 40 - 49	٣٩ - ٣٠ 30 - 39	٢٩ - ٢٠ 20 - 29	١٩ - ١٠ 10 - 19	٩ - ٥ 5 - 9	أقل من خمس سنوات Less Than 5 Years of Age	اجانب Foreigners		
٦٩	١٦٦	٨٤	٨٤	١٩٨	١٢٧	١٢٢	٢٣	٨٧٩	M ذكور	محلة الشيخ عمر
٥٢	١١٠	١٣٠	١٤٢	١٧٢	١٢٨	١٢٦	١٣	٩١٩	F اناث	
١٢١	٢٧٦	٢١٤	٢٢٦	٣٧٠	٢٥٥	٢٤٨	٣٦	١٧٩٨	T المجموع	
٣٩	٤١	٢٢	٣٦	٧٥	٧٩	٩٢	٠٠	٤١٨	M ذكور	محلة القنطرة
٣٣	٥١	٤٦	٥٧	٨٨	١٠٠	٦٢	٠٠	٤٩٨	F اناث	
٧٢	٩٢	٦٨	٩٣	١٦٣	١٧٩	١٥٤	٠٠	٩١٦	T المجموع	
٦١	١٠٨	٧٠	٩٧	٢٣٤	١٧٣	١٦١	٠٠	١٠٠١	M ذكور	محلة المياسة
٦٥	٨٩	١٠٧	١٥٢	٢٠٣	١٥٤	١٥٣	٠٠	١٠٣٢	F اناث	
١٢٦	١٩٧	١٧٧	٢٤٩	٤٣٧	٣٢٧	٣١٤	٠٠	٢٠٣٣	T المجموع	
٦٢	٦٠	٤٣	٧٥	١٨١	١٣٩	١٢١	٠٠	٧٥٥	M ذكور	محلة المنصورية
٥٢	٧٦	٨٢	٩٦	١٨٦	١٣١	١٢٣	٠٠	٨٤١	F اناث	
١١٤	١٣٦	١٢٥	١٧١	٣٦٧	٢٧٠	٢٤٤	٠٠	١٥٩٦	T المجموع	
١٢٥	١٨٢	١٤٢	١٣٢	٤٤٥	٤٢٣	٣٨٤	٤	١٩٩٥	M ذكور	محلة الشيخ محمد
١٦٨	١٩٤	٢٣٦	٢٧٠	٤٨٨	٣١٥	٣٨٠	٢	٢٢٥٣	F اناث	
٢٩٣	٣٧٦	٣٧٨	٤٠٢	٩٣٣	٧٣٨	٧٦٤	٦	٤٢٤٨	T المجموع	
٣١٢	٥٨٥	٤٩٢	٤٤٦	١٠٩٥	٩٦٠	٩٦٢	٦٢	٥١٣٤	M ذكور	محلة النبي شيت
٣٠٨	٥٤٢	٦٩٩	٨١٢	١٢٥٤	٩٠٣	٩٨٤	٥٥	٥٩١٤	F اناث	
٦٢٠	١١٢٧	١١٩١	١٢٥٨	٢٣٤٩	١٨٦٣	١٩٤٦	١١٧	١١٠٤٨	T المجموع	
١٣٦	٢١٨	١٥٥	١٦٣	٣٨٤	٣٦٠	٣٨٨	٠٠	١٩٩٠	M ذكور	محلة نينوى
١٣٦	٢١٧	٢٧٥	٢٧٨	٣١٩	٣٢٨	٣٧٢	٢	٢١٢٦	F اناث	
٢٧٢	٤٣٥	٤٣٠	٤٤٩	٧٠٣	٦٨٨	٧٦٠	٢	٤١١٦	T المجموع	
٨٢	١٢١	٨٩	١٠٤	١٩٧	١٤٣	١٦٣	٠٠	٩٨٥	M ذكور	محلة الفيصلية
٦٢	١١٥	١٢٢	١٤٣	٢٣٢	٢٠٢	١٨٩	٠٠	١١٥٩	F اناث	
١٤٤	٢٣٦	٢١١	٢٤٧	٤٢٩	٣٤٥	٣٥٢	٠٠	٢١٤٤	T المجموع	
٣٦	٧٤	٧٤	٨٣	٨٥	٧٣	٧٥	٠٠	٥١٣	M ذكور	محطة القطار و ضواحي المدينة
٢١	٤٢	٥٤	٥٥	٩٧	٧١	٨٠	٠٠	٤٣٩	F اناث	
٥٧	١١٦	١٢٨	١٣٨	١٨٢	١٤٤	١٥٥	٠٠	٩٥٢	T المجموع	
٢٢	١٩٢	٦٢٢	٢١٦٢	٥١٨	١	٢	٤٢	٣٤٩٣	M ذكور	معسكر الغزلاني
٢	٠٠	٠٠	٢	١	٠٠	٢	٠٠	٧	F اناث	
٢٤	١٩٢	٦٢٢	٢١٦٤	٥١٩	١	٤	٤٢	٣٥٠٠	T المجموع	
٤١٨٥	٦٧٣٤	٦٠٢١	٨٣٢٨	١٤٨١٧	١١٠٥٠	١٠٨٥٠	٥٠٧	٦٦٨٨٥	T. M.	مجموع الذكور
٤١٨٢	٦١٥٤	٧٠٣٠	٨١٥٩	١٣٩٧٦	١٠١٥٢	١٠٣٢٦	٣٧٢	٦٥٨٦١	G. T.	مجموع الاناث
٨٣٦٧	١٢٨٨٨	١٣٠٥١	١٦٤٨٧	٢٨٧٩٣	٢١٢٠٢	٢١١٧٦	٨٧٩	١٣٢٧٤٦	T. F.	المجموع العام

(١) لا يشمل الاشخاص الذين يقل سنهم عن خمس سنوات .
(٢) لا يشمل الاشخاص الذين يقل سنهم عن عشر سنوات .

Mosul Qadha

TABLE No. 1 — (Continued) Population of Quarters or

The City of Mosul

MARITAL STATUS (2)				الحالات الزوجية (٢)					الامام بالقراءة والكتابة ^(١) LITERACY (١)		AGE	
حالات غير مبينة Unknown	مفترقون Separated	مترملون Widow- ed	مطلقون او مطلقات Divorced	متزوجون من اربع Married with 4 Wives	متزوجون من ثلاث Married with 3 Wives	متزوجون من اثنتين Married with two Wives	متزوجون بواحدة او متزوجات Married with (one wife)	عزب Un- Married	اميون Illiterates	يقرأون ويكتبون Literates	مجهولو السن Un- Known	٦٠ فما فوق 60 and Over
٠٠	٠٠	١٧	٢	٠٠	١	٧	٣١١	٣١٥	٤٤٤	٣٣٦	٠٠	٥٢
٢	٣	١٢٥	١٧	٠٠	٠٠	٠٠	٣٣١	٢٠٠	٥٧٨	٢٢٨	٠٠	٧٢
٢	٣	١٤٢	١٩	٠٠	١	٧	٦٤٢	٥١٥	١٠٢٢	٥٦٤	٠٠	١٢٤
٠٠	٠٠	٥	٢	٠٠	١	٨	١٢٩	١٠٢	٢٠٢	١٢٤	٠٠	٣٤
٠٠	٠٠	٦٨	٠٠	٠٠	٠٠	٠٠	١٥٧	١١١	٣٧٣	٦٣	١	٦٠
٠٠	٠٠	٧٣	٢	٠٠	١	٨	٢٨٦	٢١٣	٥٧٥	١٨٧	١	٩٤
٠٠	٠٠	١٢	١	٠٠	٠٠	٣	٢٩٧	٣٥٤	٤٠٠	٤٤٠	١	٩٦
٠٠	٠٠	١٢٦	٢	٠٠	٠٠	٠٠	٣٢٥	٢٧٢	٥٨١	٢٩٨	٠٠	١٠٩
٠٠	٠٠	١٣٨	٣	٠٠	٠٠	٣	٦٢٢	٦٢٦	٩٨١	٧٣٨	١	٢٠٥
٠٠	٠٠	٩	٠٠	٠٠	٠٠	٤	٢٢٠	٢٦٢	٣٧٣	٢٦١	١	٧٣
٠٠	٣	١٢٠	٢	٠٠	٠٠	٠٠	٢٥٢	٢١٠	٥٢٨	١٩٠	١	٩٤
٠٠	٣	١٢٩	٢	٠٠	٠٠	٤	٤٧٢	٤٧٢	٩٠١	٤٥١	٢	١٦٧
٠٠	٠٠	١٩	٠٠	٠٠	١	٢١	٥٩٠	٥٦١	٩٨٠	٦٣٥	٢	١٦٤
١	١	٠٠	١٢	٠٠	٠٠	٠٠	٧٦٤	٧٨٢	١٥٣٤	٣٤١	٤	٢٠٠
١	١	١٩	١٢	٠٠	١	٢١	١٣٥٤	١٣٤٣	٢٥١٤	٩٧٦	٦	٣٦٤
٠٠	٠٠	٦٦	٨	١	٥	٤٦	١٦٠٤	١٥٤٤	٢٤٠٥	١٨٢٩	٢	٣٤٢
٢٣	٢	٥٦٧	٣٦	٠٠	٠٠	٠٠	٢١٥٤	١٣٠٠	٣٨٠٦	١١٧٩	٦	٤٦١
٢٣	٢	٦٣٣	٤٤	١	٥	٤٦	٣٧٥٨	٢٨٤٤	٦٢١١	٣٠٠٨	٨	٨٠٣
٠٠	٠٠	٤٠	١	٢	٢	٤١	٦٦١	٤٩٥	١١٥٠	٤٥٢	٤	١٨٢
٠٠	٣	٢٢٧	١٤	٠٠	٠٠	٠٠	٧٧٦	٤٠٨	١٦٥٢	١٠٤	١	٢٠٢
٠٠	٣	٢٦٧	١٥	٢	٢	٤١	١٤٣٧	٩٠٣	٢٨٠٢	٥٥٦	٥	٣٨٤
٠٠	٠٠	١٤	٠٠	٠٠	٣	٢٥	٣٤٤	٢٩٣	٥٣٨	٢٨٤	٢	٨٤
٠٠	٠٠	٩٥	٢	٠٠	٠٠	٠٠	٤١٧	٢٥٤	٨٢٨	١٤٢	٥	٨٩
٠٠	٠٠	١٠٩	٢	٠٠	٣	٢٥	٧٦١	٥٤٧	١٣٦٦	٤٢٦	٧	١٧٣
٠٠	٠٠	٧	٠٠	٠٠	٠٠	٨	٢٠٣	١٤٧	٢٢٠	٢١٨	٠٠	١٣
٠٠	٠٠	٤٢	١	٠٠	٠٠	٠٠	١٥٨	٨٧	٢٧٢	٨٧	٠٠	١٩
٠٠	٠٠	٤٩	١	٠٠	٠٠	٨	٣٦١	٣٣٤	٤٩٢	٣٠٥	٠٠	٣٢
٠٠	٠٠	٢٣	٣	٠٠	٠٠	٣٢	١٣٤٨	٢١٢٦	٢١٦٧	١٣٦٦	٣	١٣
٠٠	٠٠	١	٠٠	٠٠	٠٠	٠٠	٣	١	٣	٢	٠٠	٠٠
٠٠	٠٠	٢٤	٣	٠٠	٠٠	٣٢	١٣٥١	٢١٢٧	٢١٧٠	١٣٦٨	٣	١٣
٠٠	٠٠	٦٧٠	٦٤	١٦	٦٣	٧١٨	٢٠٩٥٣	٢٣٠٠٨	٣٤٩٦٩	٢١٥٧٣	٥٤	٥٣٥٣
٣١	٢٧	٧٢٢٤	٢٩٠	٠٠	٠٠	٠٠	٢٢٧٢٥	١٥٤٥٨	٤٤٩٣٩	١٠٩٦٨	٩٥	٦١٥٩
٣١	٢٧	٧٨٩٤	٣٥٤	١٦	٦٣	٧١٨	٤٣٦٧٨	٣٨٤٦٦	٧٩٩٠٨	٣٣٥٤١	١٤٩	١١٥١٢

(1) People Under Five Years of Age Excluded.

(2) People Under Ten Years of Age Excluded.

الجدول الاول - عدد سكان كل محلة أو قرية حسب

By Age Groups, Literacy and Marital Status.

قضاء الموصل

ناحية الشورة

GROUPS فئات السن							TOTAL العدد		الجنس Sex.	المحلة أو القرية Quarter or Village.
٥٩-٥٠ 50-59	٤٩-٤٠ 40-49	٣٩-٣٠ 30-39	٢٩-٢٠ 20-29	١٩-١٠ 10-19	٩-٥ 5-9	أقل من خمس سنوات Less Than 5 Years of Age	اجانب Foreigners	عراقيون Iraqis.		
٣٥	٥٨	٥٤	٧٦	١٠١	٧٩	٩١	٠٠	٥٦٥	M ذكور	١- مركز الناحية حمام العليل
٤٩	٤٢	٥٥	٩١	١٠١	٨٧	٩٨	٠٠	٥٩٤	F اناث	
٨٤	١٠٠	١٠٩	١٦٧	٢٠٢	١٦٦	١٨٩	٠٠	١١٥٩	T المجموع	
١٩	٣٦	٢٥	٢٦	٤٥	٩٤	١٧٧	٠٠	٤٧١	M ذكور	٢- القرى Villages الرمانة
٣١	٥٤	٨٤	٦٠	٥٤	١٢٢	١٧٧	٠٠	٦٣٦	F اناث	
٥٠	٩٠	١٠٩	٨٦	٩٩	٢١٦	٣٥٤	٠٠	١١٠٧	T المجموع	
٣٥	٥٠	٤٢	٢٥	٥٥	٧٧	١٠٨	٠٠	٤٤٠	M ذكور	٣- أجهنيه
٢٢	٤٤	٥١	٦٤	٧٠	١٠٨	١٠٩	٠٠	٥١٠	F اناث	
٥٧	٩٤	٩٣	٨٩	١٢٥	١٨٥	٢١٧	٠٠	٩٥٠	T المجموع	
٦٧٩	١٠٩٥	١٠٢٥	٧٢٣	١٠٦٧	١٥٠٣	٢٣٣٦	١	٩٩٦٣	M ذكور	٤- (٣) مجموعة قرى
٦٨٣	٩٩٨	١٤٩٤	١٢٥٦	١٧٩٩	٢٤٢٨	٢٨٥٥	١	١٢٩٢٨	F اناث	
١٣٦٢	٢٠٩٣	٢٥١٩	١٩٧٩	٢٨٦٦	٣٩٣١	٥١٩١	٢	٢٢٨٩١	T المجموع	
٧٦٨	١٢٣٩	١١٤٦	٨٥٠	١٢٦٨	١٧٥٣	٢٧١٢	١	١١٤٣٩	T. M. مجموع الذكور	
٧٨٥	١١٣٨	١٦٨٤	١٤٧١	٢٠٢٤	٢٧٤٥	٣٢٣٩	١	١٤٦٦٨	T. F. مجموع الاناث	
١٥٥٣	٢٣٧٧	٢٨٣٠	٢٣٢١	٣٢٩٢	٤٤٩٨	٥٩٥١	٢	٢٦١٠٧	T. G. المجموع العام	

- (٩) زلفه ونفوسها (ذ ٧٥ + ث ١٤٩) = ٢٢٤
 (١٠) الهمرين ونفوسها (ذ ١١٤ + ث ١٤١) = ٢٥٥
 (١١) الجرن ونفوسها (ذ ١٩٦ + ث ٢٠٥) = ٤٠١
 (١٢) العبيدي ونفوسها (ذ ١٥٦ + ث ١١٩) = ٢٧٥
 (١٣) ابو جرادى ونفوسها (ذ ١٤٥ + ث ١٤٥) = ٢٩٠
 (١٤) عين ناصر ونفوسها (ذ ٧٣ + ث ١٣٦) = ٢٠٩
 (١٥) العريج ونفوسها (ذ ٢٤٣ + ث ٣٢٨) = ٥٩١
 (١٦) العذبة ونفوسها (ذ ١٠٨ + ث ١٢٨) = ٢٣٦
 (١٧) البوير ونفوسها (ذ ١٦٩ + ث ٢١٣) = ٣٨٢
 (١٨) امام حمزة ونفوسها (ذ ٩٩ + ث ١٧٢) = ٢٧١
 (١٩) العريش ونفوسها (ذ ٩١ + ث ١٢٤) = ٢١٥
 (٢٠) اليوسيف ونفوسها (ذ ٢٧٧ + ث ٢٨٩) = ٥٦٦

١ - لا يشمل الاشخاص الذين يقل سنهم عن خمس سنوات .

٢ - لا يشمل الاشخاص الذين يقل سنهم عن عشر سنوات .

٣ - ان هذه المجموعة تضم ١٣٩ قرية اسمها ما يلي :

- (١) قرية تل راعي ونفوسها (ذ ٩٩ + ث ١٢٦) = ٢٢٥
 (٢) شويبات ونفوسها (ذ ١٢٩ + ث ٢١١) = ٣٤٠
 (٣) تلول ناصر ونفوسها (ذ ١٠٩ + ث ١٠٩) = ٢١٨
 (٤) الحود التحناني ونفوسها (ذ ٢٠٤ + ث ١٢٦) = ٣٣٠
 (٥) الحود الفرقاني ونفوسها (ذ ١٣٤ + ث ٢٠٦) = ٣٤٠
 (٦) الزاوية ونفوسها (ذ ١٦٦ + ث ١٧٨) = ٣٤٤
 (٧) الدنيخ ونفوسها (ذ ٧٧ + ث ١٤١) = ٢١٨
 (٨) خربة سهام ونفوسها (ذ ١٥٦ + ث ١٨٢) = ٣٣٨

TABLE No. 1 — Population of Quarters or Villages

MARITAL STATUS (2)									الالمام بالقراءة والكتابة ⁽¹⁾ LITERACY (1)		AGE	
حالات غير مبينة Unknown	مفترقون Separated	مترملون Widowed	مطلقون او مطلقات Divorced	متزوجون من أربع Married with 4 Wives	متزوجون من ثلاث Married with 3 Wives	متزوجون من اثنتين Married with two Wives	متزوجون او متزوجات Married with one wife	عزب Un- Married	أميون Illiterates	يقراون ويكتبون Literates	مجهولو السن Un- Known	٦٠ فما فوق 60 And Over
..	..	١٨	١	..	١	٩	٢٠٢	١٦٤	٣١٥	١٥٩	..	٧١
..	..	٨٢	١	٢٠٥	١٢١	٤٧٣	٢٣	١	٧٠
..	..	١٠٠	٢	..	١	٩	٤٠٧	٢٨٥	٧٨٨	١٨٢	١	١٤١
..	..	٨	..	١	٣	١٢	١١٩	٥٧	٢٦٧	٢٧	..	٤٩
..	..	٦١	٢٢٨	٤٨	٤٥٩	..	١	٥٣
..	..	٦٩	..	١	٣	١٢	٣٤٧	١٠٥	٧٢٦	٢٧	١	١٠٢
..	..	١٦	٧	١٥٨	٧٤	٢٩٤	٣٨	١	٤٧
..	١	٤٠	١	١٨٠	٧١	٤٠١	٤٢
..	١	٥٦	١	٧	٣٣٨	١٤٥	٦٩٥	٣٨	١	٨٩
..	..	٢٠٧	٥	٢	٢٢	٢٨١	٣٨٠٧	١٨٠١	٧١٨٣	٤٤٥	٢٢	١٥١٤
..	٢	١٠١٩	٣٣	٤٦٦٤	١٩٢٨	١٠٠٥٧	١٧	١٥	١٤٠١
..	٢	١٢٢٦	٣٨	٢	٢٢	٢٨١	٨٤٧١	٣٧٢٩	١٧٤٤٠	٤٦٢	٣٧	٢٩١٥
..	..	٢٤٩	٦	٣	٢٦	٣٠٩	٤٢٨٦	٢٠٩٦	٨٠٥٩	٦٦٩	٢٣	١٦٨١
..	٣	١٢٠٢	٣٥	٥٢٧٧	٢١٦٨	١١٣٩٠	٤٠	١٧	١٥٦٦
..	٣	١٤٥١	٤١	٣	٢٦	٣٠٩	٩٥٦٣	٤٢٦٤	١٩٤٤٩	٧٠٩	٤٠	٣٢٤٧

(1) People under Five years of age excluded.

(2) People under Ten years of age excluded.

(3) This Group includes 139 villages 38 of which with a population of more than 200 persons and the rest are of less than 200 persons.

(٣٣) السلطان عبد الله ونفوسها (ذ ١٢١ + ث ١٣٠) = ٢٥١

(٣٤) دوزان فوقاني ونفوسها (ذ ١٩٥ + ث ٢٠٧) = ٤٠٢

(٣٥) السفينة ونفوسها (ذ ١٦٢ + ث ٢١٢) = ٣٧٤

(٣٦) خفسان ونفوسها (ذ ٨٨ + ث ١١٧) = ٢٠٥

(٣٧) اصفية ونفوسها (ذ ١١٤ + ث ١٤٧) = ٢٦١

(٣٨) الحضر ونفوسها (ذ ٢١٤ + ث ١٠٨) = ٣٢٢

(٢١) قبر العبيد ونفوسها (ذ ١٥٨ + ث ٣١٤) = ٤٧٢

(٢٢) بنجواتية عليا ونفوسها (ذ ١٥٩ + ث ٢٥٩) = ٤١٨

(٢٣) مستنطق الغربي ونفوسها (ذ ٧٠ + ث ١٧٩) = ٢٤٩

(٢٤) الهرم ونفوسها (ذ ١٠٢ + ث ١٠٨) = ٢١٠

(٢٥) خرار العين ونفوسها (ذ ١٢٤ + ث ١٨٩) = ٣١٣

(٢٦) سروج ونفوسها (ذ ٩٣ + ث ١٢٤) = ٢١٧

(٢٧) بنجواتية السفلى ونفوسها (ذ ٩٣ + ث ١٣٢) = ٢٢٥

(٢٨) ابرقشكة ونفوسها (ذ ١٦٣ + ث ٢١٤) = ٣٧٧

(٢٩) شور و نفوسها (ذ ٣٣٣ + ث ٤١٦) = ٧٤٩

(٣٠) الحاج علي فوقاني (ذ ١٦٣ + ث ٢٠٠) = ٣٦٣

(٣١) المكوك ونفوسها (ذ ٢٧٥ + ث ٣٥٣) = ٦٢٨

(٣٢) تل الشعير ونفوسها (ذ ٣٠١ + ث ٣٨٣) = ٦٨٤

قضاء الموصل

ناحية الحمراية

الجدول الاول - عدد سكان كل محلة أو قرية حسب

By Age. Groups, Literacy and Marital Status.

GROUPS فئات السن							TOTAL العدد		الجنس Sex	المحلة أو القرية Quarter or Village
٥٩ - ٥٠ 50 - 59	٤٩ - ٤٠ 40 - 49	٣٩ - ٣٠ 30 - 39	٢٩ - ٢٠ 20 - 29	١٩ - ١٠ 10 - 19	٩ - ٥ 5 - 9	أقل من خمس سنوات Less Than 5 Years of Age	اجانب Foreigners	عراقيون Iraqis		
١١٣	١٣٢	٩١	١٢٢	١٧٦	٢٥٤	٢٧٥	٠٠	١٣٥٠	M ذكور	مركز الناحية [برطلة]
١٠٧	١٤٦	١١٣	١٦٩	٢٥٥	١٩٩	٢٣٥	٠٠	١٣٨٩	F اناث	
٢٢٠	٢٧٨	٢٠٤	٢٩١	٤٣١	٤٥٣	٥١٠	٠٠	٢٧٣٩	T المجموع	
٢٩	٥٤	٣٦	٢٧	٦٧	٦٩	٧٥	٠٠	٤٠٣	M ذكور	القرى Villages
٣٣	٣٧	٦٧	٧٠	٨٧	٦٥	٧٢	٠٠	٤٥٥	F اناث	
٦٢	٩١	١٠٣	٩٧	١٥٤	١٣٤	١٤٧	٠٠	٨٥٨	T المجموع	على رش
٣١	٥٨	٤٣	٥٧	١٠٨	٨٤	٨٥	٠٠	٥٣٥	M ذكور	قرية يارمجة
٢٧	٥١	٥٢	٦٣	١٢٥	٩٤	٩٥	٠٠	٥٩٣	F اناث	
٦٨	١٠٩	٩٥	١٢٠	٢٢٣	١٧٨	١٨٠	٠٠	١١٢٨	T المجموع	
٣٤	٤١	٤٣	٣٨	٦٦	٨٨	١١٢	٠٠	٤٧٠	M ذكور	قرية كوكجلى
٣٣	٥٧	٦٧	٥٥	٩٨	٨٥	١٣٨	٠٠	٥٩٣	F اناث	
٦٧	٩٨	١١٠	٩٣	١٦٤	١٧٣	٢٥٠	٠٠	١٠٦٣	T المجموع	
٣٤	٣٧	٣٥	٣٠	٧٣	٩٢	١٠٣	٠٠	٤٤٧	M ذكور	قرية بازواية
٣١	٤٩	٥٠	٣٩	٧٥	٧٦	١٠٠	٠٠	٤٧٣	F اناث	
٦٥	٨٦	٨٥	٦٩	١٤٨	١٦٨	٢٠٣	٠٠	٩٢٠	T المجموع	
٦٥	٩٣	٦١	٨٢	١٦٧	١٤٣	١٦٢	٠٠	٨٤١	M ذكور	قرية كرامليس
٤٩	٨٨	٨٣	٨٥	١٦٧	١٤٩	١٥٧	٠٠	٨٥٤	F اناث	
١١٤	١٨١	١٤٤	١٦٧	٣٣٤	٢٩٢	٣١٩	٠٠	١٦٩٥	T المجموع	
٦٩	١١٤	٨٠	١٠٣	١٧٣	٢٠٠	٢٤٧	٠٠	١١١٠	M ذكور	قرية بعشيقه
٦٨	١١٢	١٤٥	١٢٥	١٩٩	٢٠٨	٢٢٠	٠٠	١٢١٢	F اناث	
١٣٧	٢٢٦	٢٢٥	٢٢٨	٣٧٢	٤٠٨	٤٦٧	٠٠	٢٣٢٢	T المجموع	
٦٣	٩٧	٩٦	٨١	١٦٣	١٨٩	١٩٣	٠٠	١٠٣٥	M ذكور	قرية بجزاني
٧٣	١٢٣	١٢٤	١١٢	١٧٩	١٦٠	٢٢٤	٠٠	١١٢٩	F اناث	
١٣٦	٢٢٠	٢٢٠	١٩٣	٣٤٢	٣٤٩	٤١٧	٠٠	٢١٦٤	T المجموع	
١٧٨	٢٢٧	٢٠٢	١٩٣	٣٢٧	٤٣٥	٥٧١	٠٠	٢٥١٥	M ذكور	قرية قره قوش
١٧٣	٢٣٢	٢٩٨	٢٦٨	٣٧٨	٤٠٠	٤٩٦	٠٠	٢٥٣٣	F اناث	
٣٥١	٤٥٩	٥٠٠	٤٦١	٧٠٥	٨٣٥	١٠٦٧	٠٠	٥٠٤٨	T المجموع	
٨٤٣	١٢٨١	١١١٧	٩٠٦	١٤٦٥	١٧٠٠	٢٦٨٤	٠٠	١١٤٩٤	M ذكور	(٣) مجموعة قرى
٨٠٣	١٢٧٥	١٥٨٠	١٣٥٦	٢٠٦٦	٢٠٥٩	٢٨٢١	٠٠	١٣٢٨٤	F اناث	
١٦٤٦	٢٥٥٦	٢٦٩٧	٢٢٦٢	٣٥٣١	٣٧٥٩	٥٥٠٥	٠٠	٢٤٧٧٨	T المجموع	
١٤٥٩	٢١٣٤	١٨٠٤	١٦٣٩	٢٧٨٥	٣٢٥٤	٤٥٠٧	٠٠	٢٠٢٠٠	T.M.	مجموع الذكور
١٤٠٧	٢١٧٠	٢٥٧٩	٢٣٤٢	٣٦٢٩	٣٤٩٥	٤٥٥٨	٠٠	٢٢٥١٥	T. F.	مجموع الاناث
٢٨٦٦	٤٣٠٤	٤٣٨٣	٣٩٨١	٦٤١٤	٦٧٤٩	٩٠٦٥	٠٠	٤٢٧١٥	G.T.	المجموع العام

- (٣) قره قوينلى سفلى ونفوسها (ذ ٢٦٠ + ث ٢٧٨) = ٥٣٨
(٤) دراويش ونفوسها (ذ ٢٥٣ + ث ٣١٠) = ٥٦٣
(٥) اسكى كلك ونفوسها (ذ ٢٢٣ + ث ٢٢٢) = ٤٤٥
(٦) ابو جربوعه ونفوسها (ذ ٢٧٠ + ث ٣٩٠) = ٦٦٠
(٧) سلاقيه ونفوسها (ذ ٣١٣ + ث ٣٥٦) = ٦٦٩
(٨) خزنه تبه ونفوسها (ذ ٢٥٦ + ث ٢٤٥) = ٥٠١

- ١ - لا يشمل الاشخاص الذين يقل سنهم عن خمس سنوات
٢ - لا يشمل الاشخاص الذين يقل سنهم عن عشر سنوات
٣ - ان هذه المجموعة تضم (١١٠) قرية وجماعة اهمها :
(١) طوبزواة ونفوسها (ذ ٢٦٤ + ث ٢٧٨) = ٥٤٢
(٢) البشير ونفوسها (ذ ٢٥٤ + ث ٣٣٧) = ٥٩١

TABLE No. 1 — Population of Quarters or Villages

MARITAL STATUS (2)				الحالات الزوجية (٢)				الالام بالقراءة والكتابة ^١ LITERACY (١)		AGE		
حالات غير مبينة Unknown	مفترقون Separated	مترملون Widowed	مطلقون أو مطلقات Divorced	متزوجون من اربع Married with 4 Wives	متزوجون من ثلاث Married with 3 Wives	متزوجون من اثنتين Married with two Wives	متزوجون بواحدة او متزوجات Married with (one wife)	عزب Un- Married	اميون Illiterates	يقراون ويكتبون Literates	مجهولو السن Un- Known	٦٠ فما فوق 60 And Over
..	..	٢٧	١	٤	٥٤٠	٢٤٩	٦٨٧	٣٨٨	١	١٨٦
..	..	١٠٤	٥٨١	٢٧٠	١١٣٢	٢٢	١	١٦٤
..	..	١٣١	١	٤	١١٢١	٥١٩	١٨١٩	٤١٠	٢	٣٥٠
..	..	٩	١٣	١٣٠	١٠٧	٣٢٥	٣	..	٤٦
..	..	٢١	١٧٦	١٢١	٣٨٣	٢٤
..	..	٣٠	١٣	٣٠٦	٢٢٨	٧٠٨	٣	..	٧٠
..	..	١٢	١	٧	١٨٠	١٦٦	٢٥٠	٢٠٠	١	٦٨
..	٢	٥١	٢	٢١٤	١٣٥	٤٩٥	٣	١	٧٥
..	٢	٦٣	٣	٧	٣٩٤	٣٠١	٧٤٥	٢٠٣	٢	١٤٣
..	..	٣	١	٥	١٦٠	١٠١	٣٤١	١٧	١	٤٧
..	..	٦٢	١	١٩٨	١٠٩	٤٥٥	٦٠
..	..	٦٥	٢	٥	٣٥٨	٢١٠	٧٩٦	١٧	١	١٠٧
..	١	١٣	١٢٧	١١١	٣٢١	٢٣	١	٤٢
..	..	١٧	١٧٧	١٠٣	٣٧١	٢	..	٥٣
..	..	١٧	١	١٣	٣٠٤	٢١٤	٦٩٢	٢٥	١	٩٥
..	..	١٩	٣	٣٠٤	٢١٠	٤٤٩	٢٣٠	..	٦٨
..	..	٦٧	٣١١	١٧٠	٦٦٧	٣٠	..	٧٦
..	..	٨٦	٣	٦١٥	٣٨٠	١١١٦	٢٦٠	..	١٤٤
..	..	١٧	١	١١	٤٢٧	٢٠٧	٦٣١	٢٣٢	٣	١٢١
..	..	١٣٨	٤٥٧	١٨٩	٩٢٦	٦٦	١	١٣٤
..	..	١٥٥	١	١١	٨٨٤	٣٩٦	١٥٥٧	٢٩٨	٤	٢٥٥
..	..	١٥	٢٣	٣٩٠	٢٢٥	٦٢٩	٢١٣	٣	١٥٠
..	..	١٢٤	١	٤٠٤	٢١٦	٨٩٧	٨	..	١٣٤
..	..	١٣٩	١	٢٣	٧٩٤	٤٤١	١٥٢٦	٢٢١	٣	٢٨٤
..	..	٣٦	١	٣	١٠٢٧	٤٤٢	١٥٤٥	٣٩٩	١	٣٨١
..	..	١٨٠	١٠٦٢	٣٩٥	١٩٦٧	٧٠	١	٢٨٧
..	..	٢١٦	١	٣	٢٠٨٩	٨٣٧	٣٥١٢	٤٦٩	٢	٦٦٨
..	..	٢٤٢	١٠	٢	١٨	٣٥٣	٣٩٠٧	٢٥٧٨	٨١٠٧	٧٠٣	٩	١٤٨٩
..	..	١١٠٩	٣٢	٤٨٣٧	٢٤٢٦	١٠٤٤٩	١٤	١٧	١٣٠٧
..	..	١٣٥١	٤٢	٢	١٨	٣٥٣	٨٧٤٤	٥٠٠٤	١٨٥٥٦	٧١٧	٢٦	٢٧٩٦
..	..	٣٨٠	١٥	٢	١٩	٤٣٥	٧١٩٢	٤٣٩٦	١٣٢٨٥	٢٤٠٨	٢٠	٢٥٩٨
..	٢	١٨٧٣	٣٦	٨٤١٧	٤١٣٤	١٧٧٤٢	٢١٥	٢١	٢٣١٤
..	٢	٢٢٥٣	٥١	٢	١٩	٤٣٥	١٥٦٠٩	٨٥٣٠	٣١٠٢٧	٢٦٢٣	٤١	٤٩١٢

(1) People under Five years of age excluded.

(2) People under Ten years of age excluded.

(3) This Group includes 110 villages 14 of which with a population of more than 400 persons and the rest are of less than 400 persons.

(٩) طهراوه ونفوسها (ذ ٢٢٧ + ث ٢٥٤) = ٤٨١

(١٠) مناره شيك ونفوسها (ذ ٢٦٧ + ث ٢٢٨) = ٤٩٥

(١١) عمر كان ونفوسها (ذ ٢٥٩ + ث ٢٢٥) = ٤٨٤

(١٢) بازكرتان ونفوسها (ذ ٢٢٤ + ث ٢٢٠) = ٤٤٤

(١٣) الحضر ونفوسها (ذ ٢٠١ + ث ٢٣٦) = ٤٣٧

(١٤) كبرلي ونفوسها (ذ ٢٦٥ + ث ٢٢٣) = ٤٩٨

الجدول الاول - عدد سكان كل محلة أو قرية حسب

By Age. Groups, Literacy and Marital Status.

قضاء الموصل

ناحية شرفا

فئات السن							TOTAL العدد		الجنس Sex.	المحلة أو القرية Quarter or Village
59 - 50	49 - 40	39 - 30	29 - 20	19 - 10	9 - 5	أقل من خمس سنوات Less Than 5 Years of Age	اجانب Foreigners	عراقيون Iraqis.		
34	72	81	59	123	117	149	..	684	M ذكور	مركز الناجية (الشرفا)
28	52	71	78	109	110	118	..	612	F اناث	
62	124	152	137	232	227	267	..	1296	T المجموع	
33	35	32	19	32	54	68	..	314	M ذكور	القرى Villages حورية
27	44	49	31	72	114	127	..	505	F اناث	
60	79	81	50	104	168	195	..	819	T المجموع	
27	38	21	16	30	32	90	..	306	M ذكور	جرناف شرقي
24	45	64	40	58	93	123	..	500	F اناث	
51	83	85	56	88	125	213	..	806	T المجموع	
32	62	36	5	12	92	154	..	494	M ذكور	اجميلة
43	62	87	39	81	152	206	..	753	F اناث	
75	124	123	44	93	244	360	..	1247	T المجموع	
19	17	22	9	20	46	83	..	257	M ذكور	قلعة الخضم
23	27	51	39	121	179	123	..	620	F اناث	
42	54	73	48	141	225	206	..	877	T المجموع	
49	74	47	21	26	38	136	..	475	M ذكور	اسديرة وسطى
31	59	84	57	90	178	199	..	762	F اناث	
80	133	131	78	116	216	235	..	1237	T المجموع	
43	62	44	25	35	81	129	..	482	M ذكور	الشك
27	52	81	49	105	152	143	..	646	F اناث	
70	114	125	74	140	223	272	..	1128	T المجموع	
506	871	779	433	591	788	1700	..	6665	M ذكور	(3) مجموعة قرى
475	848	1203	938	1698	2426	2492	..	11010	F اناث	
981	1709	1982	1371	2289	3214	4192	..	17675	T المجموع	
743	1221	1062	587	869	1248	2509	..	9677	T. M. مجموع الذكور	
678	1199	1690	1271	2334	3404	3531	..	15408	T. F. مجموع الاناث	
1421	2420	2752	1858	3203	4652	6040	..	25085	G. T. المجموع العام	

(٧) اركبه غربي ونفوسها (280 + 383) = 663

(٨) اجمسه فوقاني ونفوسها (187 + 332) = 518

(٩) الزويه ونفوسها (274 + 466) = 740

(١٠) النمل ونفوسها (116 + 222) = 338

(١١) المسحك ونفوسها (194 + 504) = 698

(١٢) الحانوكه ونفوسها (77 + 201) = 278

(١٣) هيجل فوقاني ونفوسها (164 + 308) = 472

(١٤) هيجل كبير ونفوسها (164 + 252) = 416

(١٥) هيجل مشهد ونفوسها (151 + 226) = 377

(١٦) اعويجيله ونفوسها (150 + 192) = 342

١ - لايشمل الاشخاص الذين يقل سنهم عن خمس سنوات

٢ - لايشمل الاشخاص الذين يقل سنهم عن عشر سنوات

٣ - ان هذه المجموعة تضم (٨٢) قرية اهمها :

(١) بعاجه ونفوسها (193 + 296) = 489

(٢) خضرانية ونفوسها (192 + 357) = 549

(٣) جرناف غربي ونفوسها (170 + 411) = 581

(٤) امام غربي ونفوسها (223 + 446) = 669

(٥) امام شرقي ونفوسها (122 + 188) = 310

(٦) اجيله ونفوسها (154 + 191) = 345

TABLE No. 1 — Population of Quarters or Villages

MARITAL STATUS (2)									الامام بالقراءة والكتابة ^١ LITERACY (1)		AGE	
حالات غير مبينة Unknown	مفترقون Separated	مترملون Widowed	مطلقون أو مطلقات Divorced	متزوجون من اربع Married with 4 Wives	متزوجون من ثلاث Married with 3 Wives	متزوجون من اثنتين Married with two Wives	متزوجون بواحدة او متزوجات Married with (one wife)	عزب Un- Married	اميون Illiterates	يقراون ويكتبون Literates	مجهولو السن Un- Known	٦٠ فما فوق 60 and Over
..	..	١١	١	٧	٢١٨	١٨١	٢٥٤	٢٨١	..	٤٩
..	..	٦٧	٢٠٨	١٠٩	٤٧٩	١٥	..	٤٦
..	..	٧٨	١	٧	٤٢٦	٢٩٠	٧٣٣	٢٩٦	..	٩٥
..	..	٦	٢	١٦	١١٤	٥٤	٢٢٤	٢٢	١	٤٠
..	..	٣٣	١	١٥٨	٧٢	٣٧٨	٤١
..	..	٣٩	١	..	٢	١٦	٢٧٢	١٢٦	٦٠٢	٢٢	١	٨١
..	..	٥	٦	١٣٢	٤١	٢٠٨	٨	١	٥١
..	..	٣٩	١٦٤	٨١	٣٧٧	٥٣
..	..	٤٤	٦	٢٩٦	١٢٢	٥٨٥	٨	١	١٠٤
..	..	١٢	١٧	١٨٢	٣٧	٢٩٢	٤٨	٥	٩٦
..	..	٤٠	٢٦٤	٩١	٥٤٧	..	١	٨٢
..	..	٥٢	١٧	٤٤٦	١٢٨	٨٣٩	٤٨	٦	١٧٨
..	..	٤	١	٨	٨٤	٣١	١٦٣	١١	١	٤٠
..	..	٣٣	١٥٧	١٢٨	٤٩٧	٤٧
..	..	٣٧	١	٨	٢٤١	١٥٩	٦٦٠	١١	١	٨٧
..	..	٨	١٨	١٩٨	٧٧	٣٠٩	٣٠	٤	٨٠
..	..	٤١	١	٢٣١	١١٢	٥٦٣	..	٣	٦١
..	..	٤٩	١	١٨	٤٢٩	١٨٩	٨٧٢	٣٠	٧	١٤١
..	..	٧	١٨	١٧٦	٧١	٣١٣	٤٠	٢	٦١
..	..	٢٨	٢	٢٠٣	١١٨	٥٠٣	..	١	٣٦
..	..	٣٥	٢	١٨	٣٧٩	١٨٩	٨١٦	٤٠	٣	٩٧
..	..	٩٣	..	٢	٢٠	٢٧٤	٢٤٨٧	١٣٠١	٤٧٥١	٢١٤	١٩	٩٨٨
..	..	٦٤٤	١٣	٣٥٦٨	١٨٦٧	٨٥٠٨	١٠	٢٦	٩٠٤
..	..	٧٣٧	١٣	٢	٢٠	٢٧٤	٦٠٥٥	٣١٦٨	١٣٢٥٩	٢٢٤	٤٥	١٨٩٢
..	..	١٤٦	..	٢	٢٤	٣٦٤	٣٥٩١	١٧٩٣	٦٥١٤	٦٥٤	٣٣	١٤٠٥
..	..	٩٢٥	١٧	٤٩٥٣	٢٥٧٨	١١٨٥٢	٢٥	٣١	١٢٧٠
..	..	١٠٧١	١٧	٢	٢٤	٣٦٤	٨٥٤٤	٤٣٧١	١٨٣٦٦	٦٧٩	٦٤	٢٦٧٥

1. People under five years of age excluded.
2. People under ten years of age excluded.
3. This Group includes 82 villages 29 of which with a population of more than 200 persons and the rest are of less than 200 persons.

(٢٦) اشريعه ونفوسها (ذ ١٣١ + ث ٢٥٨) = ٢٨٩
 (٢٧) حلوه سفلى ونفوسها (ذ ٢١٤ + ث ٢٧٥) = ٥٨٩
 (٢٨) حلوه عليا ونفوسها (ذ ١٠٦ + ث ١٨٧) = ٢٩٣
 (٢٩) سيسبانته ونفوسها (ذ ٩١ + ث ٢٠٦) = ٢٩٧

(١٧) السفينة ونفوسها (ذ ١٥٦ + ث ١٤٧) = ٣٠٣
 (١٨) اسديره عليا ونفوسها (ذ ١٢٢ + ث ١٥٦) = ٢٧٨
 (١٩) اسديره وسطى ونفوسها (ذ ١١٤ + ث ١٥٣) = ٢٦٧
 (٢٠) اسديره سفلى ونفوسها (ذ ٣٢١ + ث ٤٥٧) = ٧٧٨
 (٢١) الصباغية ونفوسها (ذ ١٢٩ + ث ١٩٢) = ٣٢١
 (٢٢) النميصة ونفوسها (ذ ٩٠ + ث ١٧٦) = ٢٦٦
 (٢٣) اشميطة فوقاني ونفوسها (ذ ١٣٠ + ث ٢٥٠) = ٣٨٠
 (٢٤) اشميطة تحتاني ونفوسها (ذ ١٥٨ + ث ٢٧١) = ٤٢٩
 (٢٥) الزرادية ونفوسها (ذ ١٥٢ + ث ١٨٧) = ٣٣٩

الجدول الاول - عدد سكان كل محلة او قرية حسب

By Age, Groups, Literacy and Marital Status.

GROUPS	فئات السن						TOTAL العدد		الجنس Sex	المحلة او القرية Quarter or Village
	٥٩ - ٥٠ 50 - 59	٤٩ - ٤٠ 40 - 49	٣٩ - ٣٠ 30 - 39	٢٩ - ٢٠ 20 - 29	١٩ - ١٠ 10 - 19	٩ - ٥ 5 - 9	أقل من خمس سنوات Less Than 5 Years of Age	اجانب Foreigners		
١٢	١٦	٢١	١٩	٣١	٣٦	٣٩	٠٠	١٩٩	M ذكور	مركز الناحية (بادوش)
١٢	٢٠	٢٠	٢٣	٣٢	٣٨	٤٦	٠٠	٢٠٤	F اناث	
٢٤	٣٦	٤١	٤٢	٦٣	٧٤	٨٥	٠٠	٤٠٣	T المجموع	
٢١	٥٥	٥٦	٤٧	٨٢	١٠٩	١٠٩	٠٠	٥٢٤	M ذكور	القرى Villages المحلية
٢٩	٥٧	٦٩	٦٩	٩٨	٩٢	١٢٨	٠٠	٥٨٠	F اناث	
٥٠	١١٢	١٢٥	١١٦	١٨٠	٢٠١	٢٣٧	٠٠	١١٠٤	T المجموع	
٥٠٢	٨٦١	٦٧٤	٦٩٧	٦٥٣	٨٢٥	١٥٨٦	١٥	٦٧٤٢	M ذكور	(٣) مجموعة قرى
٥٢٤	٨٢١	١١١٢	٨٢٥	١٤٤١	١٩٤٩	٢١٦٦	٨	٩٧٥٠	F اناث	
١٠٢٦	١٦٨٢	١٧٨٦	١٥٢٢	٢٠٩٤	٢٧٧٤	٣٧٥٢	٢٣	١٦٤٩٢	T المجموع	
٥٣٥	٩٣٢	٧٥١	٧٦٣	٧٦٦	٩٧٠	١٧٣٤	١٥	٧٤٦٥	T. M.	مجموع الذكور
٥٦٥	٨٩٨	١٢٠١	٩١٧	١٥٧١	٢٠٧٩	٢٣٤٠	٨	١٠٥٣٤	T. F.	مجموع الاناث
١١٠٠	١٨٣٠	١٩٥٢	١٦٨٠	٢٣٣٧	٣٠٤٩	٤٠٧٤	٢٣	١٧٩٩٩	G. T.	المجموع العام

- (٧) خويتله ونفوسها (ذ ٨١ + ث ١٧٦) = ٢٥٧
(٨) خبيرات ونفوسها (ذ ١٢٥ + ث ١٧٨) = ٣٠٣
(٩) ام الصبيجان ونفوسها (ذ ١١٠ + ث ١٥٥) = ٢٦٥
(١٠) ابو شويحه ونفوسها (ذ ٨٥ + ث ١٣٥) = ٢٢٠
(١١) الزركه ونفوسها (ذ ٨٩ + ث ١٢٩) = ٢١٨
(١٢) عداية ونفوسها (ذ ٢٠٢ + ث ٢٥١) = ٤٥٣
(١٣) نزازه ونفوسها (ذ ٧٠ + ث ١٣٩) = ٢٠٩
(١٤) ام حجيره عليا وسفلى ونفوسها (ذ ٤٩ + ث ١٥٤) = ٢٠٣
(١٥) دامرجى كبير ونفوسها (ذ ١٣٢ + ث ١٦٣) = ٢٩٥
(١٦) حاوى الكنيسة ونفوسها (ذ ٢١٢ + ث ٢١٦) = ٤٢٨

- ١ - لايشمل الاشخاص الذين يقل سنهم عن خمس سنوات .
٢ - لايشمل الاشخاص الذين يقل سنهم عن عشر سنوات .
٣ - ان هذه المجموعة تضم ٩٥ قرية وجماعة اهمها ما يلي :-
(١) تل كيصوم ونفوسها (ذ ١٠٢ + ث ١٢٤) = ٢٢٦
(٢) سجاحى ونفوسها (ذ ١٠٧ + ث ١٤٥) = ٢٥٢
(٣) تل خزف صغير ونفوسها (ذ ١٠٤ + ث ١٦٩) = ٢٧٣
(٤) الموالى ونفوسها (ذ ٢٢٢ + ث ٤٣٣) = ٦٥٥
(٥) الكونسية ونفوسها (ذ ١٠٩ + ث ٢١٤) = ٣٢٣
(٦) تل زلط ونفوسها (ذ ١١٠ + ث ١٦٧) = ٢٧٧

TABLE No. 1 — Population of Quarters or Villages

MARITAL STATUS (٢)									الالمام بالقراءة والكتابة LITERACY (١)		AGE	
حالات غير مبينة Unknown	مفترقون Separated	مترملون Widow- ed	مطلقون أو مطلقات Divorced	متزوجون من أربع Married with 4 Wives	متزوجون من ثلاث Married with 3 Wives	متزوجون من اثنتين Married with two Wives	متزوجون بواحدة أو متزوجات Married with one wife	عزب Un- Married	أميون Illiterates	يقرأون ويكتبون Literates	مجهولون السن Un- Known	٦٠ فما فوق 60 And Over
..	..	٣	١	٧٠	٥٠	١٣٠	٣٠	..	٢٥
..	..	٦	٧٣	٤١	١٥٨	١٣
..	..	٩	١	١٤٣	٩١	٢٨٨	٣٠	..	٣٨
..	١	٢٠	١٧٥	١١٠	٢٩٥	١٢٠	..	٢٥
..	..	٢٨	١	٢٤٢	٨٩	٤٥١	١	١	٣٧
..	..	٢٨	١	..	١	٢٠	٤١٧	١٩٩	٧٤٦	١٢١	١	٨٢
..	..	١٦٢	١	٢	١٩	٢٦١	٢٦٢٩	١٢٧٢	٤٨٨٠	٢٩١	٢٨	٩٣١
..	١	٨١٩	٢٦	٣٠٦٥	١٧٣٢	٧٥٨٩	٣	٢٥	٨٩٥
..	١	٩٨١	٢٧	٢	١٩	٢٦١	٥٦٩٤	٣٠٠٤	١٢٤٦٩	٢٩٤	٥٣	١٨٢٦
..	..	١٦٥	١	٢	٢٠	٢٨٢	٢٨٧٤	١٤٣٢	٥٣٠٥	٤٤١	٢٨	١٠٠١
..	١	٨٥٣	٢٧	٣٣٨٠	١٨٦٢	٨١٩٨	٤	٢٦	٩٤٥
..	١	١٠١٨	٢٨	٢	٢٠	٢٨٢	٦٢٥٤	٣٢٩٤	١٣٥٠٣	٤٤٥	٥٤	١٩٤٦

1. People under five years of age excluded.
2. Deople under ten years of age excluded.
3. This Group includes 95 villages 31 of which with a population of more than 200 persons and the rest are of less than 200 persons.
 - (٢٧) دبونه ونفوسها (ذ ١٩٦ + ث ٢٩١) = ٤٨٧
 - (٢٨) اتويم ونفوسها (ذ ١٤٣ + ث ٢٢٣) = ٣٦٦
 - (٢٩) الطسه ونفوسها (ذ ٩٠ + ث ١٥٥) = ٢٤٥
 - (٣٠) اغزبل امامي ونفوسها (ذ ١٠٢ + ث ١٦١) = ٢٦٣
 - (٣١) معسكر جسور الهندسة ونفوسها (ذ ٣٦٥ + ث -) = ٣٦٥

- (١٧) الثلجه ونفوسها (ذ ١١٧ + ث ١٧٤) = ٢٩١
- (١٨) الريحانية ونفوسها (ذ ١٥٩ + ث ٢٩٤) = ٤٥٣
- (١٩) البوير ونفوسها (ذ ١٦٨ + ث ٢٦٤) = ٤٣٢
- (٢٠) الابويتر ونفوسها (ذ ١٣٠ + ث ٢٢١) = ٣٥١
- (٢١) زنازل ونفوسها (ذ ١١٠ + ث ١٥٣) = ٢٦٣
- (٢٢) اسكي موصل ونفوسها (ذ ١٥٢ + ث ٢٩١) = ٤٤٣
- (٢٣) ارحيه ونفوسها (ذ ٩٣ + ث ١١٧) = ٢١٠
- (٢٤) حلبية ونفوسها (ذ ٧٥ + ث ١٢٦) = ٢٠١
- (٢٥) ابو كدور ونفوسها (ذ ١٦٨ + ث ٢٦٣) = ٤٣١
- (٢٦) المجارين ونفوسها (ذ ١٧٨ + ث ٣١٦) = ٤٩٤

الجدول الاول - عدد سكان كل متلة أو قرية حسب

By Age Groups, Literacy and Marital Status.

قضاء الموصل

ناحية تكابيف

GROUPS فئات السن							TOTAL العدد		الجنس Sex.	المحلة أو القرية Quarter or Village.
٥٩-٥٠ 50 - 59	٤٩-٤٠ 40 - 49	٣٩-٣٠ 30 - 39	٢٩-٢٠ 20 - 29	١٩-١٠ 10 - 19	٩-٥ 5 - 9	أقل من خمس سنوات Less Than 5 Years of Age	اجانب Foreigners	عراقيون Iraqis.		
٢٨	٥٠	٤٠	٣٥	٩٤	١٠٢	١٠٥	١	٥١٠	M ذكور	محلة شنكو -١
٤٤	٣٣	٥٣	٧٧	٩٢	٨٥	٩٠	٠٠	٥٢٤	F اناث	
٧٢	٨٣	٩٣	١١٢	١٨٦	١٨٧	١٩٥	١	١٠٣٤	T المجموع	
٣٣	٤٦	٣٥	٣٤	٧٨	١١٧	١٣٤	٠٠	٥٣٠	M ذكور	محلة عبرو -٢
٣٠	٣٢	٦٣	٥٥	١٢١	٨٦	٩٤	٠٠	٥٣٢	F اناث	
٦٣	٧٨	٩٨	٨٩	١٩٩	٢٠٣	٢٢٨	٠٠	١٠٦٢	T المجموع	
١٤٥	١٧٥	١٣١	١٦٣	٤٠٩	٤٤٠	٤٦٩	٠٠	٢٢٦٧	M ذكور	(٣) مجموعة محلات -٣
١٧٩	٢٢٢	٢١٤	٢٥٣	٥٠٨	٤٠٤	٣٧٩	٠٠	٢٤٥٦	F اناث	
٣٢٤	٣٩٧	٣٤٥	٤١٦	٩١٧	٨٤٤	٨٤٨	٠٠	٤٧٢٣	T المجموع	
١٠٩	١٢٨	١٠٤	٩٠	٢٢٣	٢٤٧	٢٨٧	٠٠	١٣٩٨	M ذكور	Villages تلسقف -٤
١١٤	١٣٥	١٣٦	١٩١	٢٣٩	٢٤٧	٢٦٧	٠٠	١٥١٨	F اناث	
٢٢٣	٢٦٣	٢٤٠	٢٨١	٤٧٢	٤٩٤	٥٥٤	٠٠	٢٩١٦	T المجموع	
٨٠	١٢١	٧٨	٨٦	١٧٤	١٩٣	٢٧٨	٠٠	١١٧٠	M ذكور	باطناية -٥
٥٨	١٢٦	١١٥	١١٣	٢٠٥	٢٠٣	٢٢٣	٠٠	١٢٠٩	F اناث	
١٢٨	٢٤٧	١٩٣	١٩٩	٣٧٩	٣٩٦	٥٠١	٠٠	٢٢٧٩	T المجموع	
٤١	٤٠	٢٧	٥٦	٨٣	٧٤	٩٤	٠٠	٤٧١	M ذكور	قره قويتلي -٦
٣٨	٦٤	٥٣	٦٧	٩٣	٨٨	٩٨	٠٠	٥٤٢	F اناث	
٧٩	١٠٤	٨٠	١٢٣	١٧٦	١٦٢	١٩٢	٠٠	١٠١٣	T المجموع	
٢٤	٥٣	٥٣	٤٣	٩٢	٩٩	١١١	٠٠	٥٣٥	M ذكور	الرشيدية -٧
٢٦	٤٦	٧١	٦٨	١٠٨	٩٧	١١٦	٠٠	٥٧٧	F اناث	
٥٠	٩٩	١٢٤	١١١	٢٠٠	١٩٦	٢٢٧	٠٠	١١١٢	T المجموع	
٤٦٤	٦٦٩	٦٦٤	٤٧١	٨٨٥	٨٨٧	١٤٥٦	٢٤	٦٢٨٥	M ذكور	(٤) مجموعة قرى -٨
٤٦٠	٦٦٤	٥٩٢	٤٦٠	١٣٧٣	١٣٥٢	١٥٠١	١٨	٧٢٦٦	F اناث	
٩٢٤	١٣٣٣	١٢٥٦	٩٣١	٢٢٥٨	٢٢٣٩	٢٩٥٧	٤٢	١٣٥٥١	T المجموع	
٩٢٤	١٢٨٢	١١٣٢	٩٧٨	٢٠٤٨	٢١٥٩	٢٩٣٤	٢٥	١٣١٦٦	T.M.	مجموع الذكور
٩٤٩	١٣٢٢	١٢٩٧	١٢٨٤	٢٧٣٩	٢٥٦٢	٢٧٦٨	١٨	١٤٦٢٤	T.F.	مجموع الاناث
١٨٧٣	٢٦٠٤	٢٤٢٩	٢٢٦٢	٤٧٨٧	٤٧٢١	٥٧٠٢	٤٣	٢٧٧٩٠	G.T.	المجموع العام

- (٤) فاضلية ونفوسها (ذ ٢٧٩ + ث ٢٨٣) = ٥٦٢
(٥) عمر قامجي ونفوسها (ذ ٢٥٥ + ث ٢٤٢) = ٤٩٧
(٦) خواجه خليل ونفوسها (ذ ٩٢ + ث ١٢١) = ٢١٣
(٧) درنجوح ونفوسها (ذ ١٠٦ + ث ١٠٨) = ٢١٤
(٨) شينج محمد ونفوسها (ذ ١٠٠ + ث ١٠٥) = ٢٠٥
(٩) اورطه خراب ونفوسها (ذ ٣٦٦ + ث ٣٦٩) = ٧٣٥
(١٠) خرايب ونفوسها (ذ ١٠٢ + ث ١١٩) = ٢٢١
(١١) باريمه ونفوسها (ذ ١٥٠ + ث ١٦٠) = ٣١٠

- ١ - لا يشمل الاشخاص الذين يقل سنهم عن خمس سنوات .
٢ - لا يشمل الاشخاص الذين يقل سنهم عن عشر سنوات .
٣ - ان هذه المجموعة تضم المحلات التالية : شميونة ، شماني ، قاشات ، سمونه ، يلده ، مرتشموني ، كيزي ، دخو ، اسمر ، ارو .
٤ - ان هذه المجموعة تضم ٧٢ قرية أو جماعة اهمها ما يلي : -
(١) بايبوخت ونفوسها (ذ ٢٢٤ + ث ٢١٧) = ٤٤١
(٢) باقوكة ونفوسها (ذ ٢٩١ + ث ٣١٥) = ٦٠٦
(٣) خوزر باط ونفوسها (ذ ١٨١ + ث ١٧٢) = ٣٥٣

TABLE No. 1 — (Continued) Population of Quarters or

MARITAL STATUS (2)				الحالات الزوجية (٢)				الالمام بالقراءة والكتابة ^١ LITERACY (١)		AGE		
حالات غير مبينة Unknown	مفترقون Separated	مترملون Widowed	مطلقون أو مطلقات Divorced	متزوجون من اربع Married with 4 Wives	متزوجون من ثلاث Married with 3 Wives	متزوجون من اثنتين Married with two Wives	متزوجون بواحدة أو متزوجات Married with (one wife)	عزب Un- Married	اميون Illiterates	يقراون ويكتبون Literates	مجهولو السن Un- Known	٦٠ فما فوق 60 and Over
..	..	٢	١٧٠	١٣٢	٢٣٩	١٦٧	..	٥٧
..	..	٤٩	١٨٥	١١٥	٣٤٠	٩٤	..	٥٠
..	..	٥١	٣٥٥	٢٤٧	٥٧٩	٢٦١	..	١٠٧
..	..	٩	١٦٦	١٠٤	٢٦٤	١٣٢	..	٥٣
..	..	٥١	١٩٠	١١١	٣٩٠	٤٨	..	٥١
..	..	٦٠	٣٥٦	٢١٥	٦٥٤	١٨٠	..	١٠٤
..	..	٢٩	١	٣	٧٦٤	٥٦١	١١٣٤	٦٦٤	..	٣٣٥
..	..	٢٦٥	٨٨٧	٥٢١	١٧٤٧	٣٣٠	..	٢٩٧
..	..	٢٩٤	١	٣	١٦٥١	١٠٨٢	٢٨٨١	٩٩٤	..	٦٣٢
..	..	٢٠	١	٥٩٥	٢٤٨	٨٥٩	٢٥٢	..	٢٠٠
..	..	١٠٨	٦٨٦	٢١٠	١٢٣٣	١٨	..	١٨٩
..	..	١٢٨	١	١٢٨١	٤٥٨	٢٠٩٢	٢٧٠	..	٣٨٩
..	..	١٧	٢	٤٩٤	١٨٦	٧٤١	١٥١	..	١٦٠
١	..	١٠٤	٤٧٥	٢٠٣	٩٧٠	١٦	..	١٦٦
١	..	١٢١	٢	٩٦٩	٣٨٩	١٧١١	١٦٧	..	٣٢٦
..	..	٧	١	١١	١٧١	١١٣	٣١٤	٦٣	٢	٥٤
..	..	٣٩	٢٢٤	٩٣	٤٤٤	..	١	٤٠
..	..	٤٦	١	١١	٣٩٥	٢٠٦	٧٥٨	٦٣	٣	٩٤
..	..	٩	١١	١٨٢	١٢٣	٣٢٣	١٠١	..	٦٠
٢	..	٢٨	٢١٨	١١٦	٤٦١	٤٥
٢	..	٣٧	١١	٤٠٠	٢٣٩	٧٨٤	١٠١	..	١٠٥
..	..	٣٩	٣	١	١٠	١٧٨	٢٢٦٣	١٤٧٢	٤٤٢٣	٤٣٠	..	٨١٣
..	..	٦١٣	١١	٢٣٨٧	١٤٢٠	٥٧٥٣	٣٠	..	٨٨٢
..	..	٦٥٢	١٤	١	١٠	١٧٨	٤٦٥٠	٢٨٩٢	١٠١٧٦	٤٦٠	..	١٦٩٥
..	..	١٣٢	٣	١	١٢	٢٠٦	٤٨٠٥	٢٩٣٩	٨٢٩٧	١٩٦٠	٢	١٧٣٢
٣	..	١٢٥٧	١١	٥٢٥٢	٢٧٨٩	١١٣٣٨	٥٣٦	١	١٧٢٠
٣	..	١٣٨٩	١٤	١	١٢	٢٠٦	١٠٠٥٧	٥٧٢٨	١٩٦٣٥	٢٤٩٦	٣	٣٤٥٢

1. People under five years of age excluded.
2. People under ten years of age excluded.
3. Group of quarters.
4. This Group includes 139 villages 21 of which with a population of more than 200 persons and the rest are of less than 200 persons.

(٢٠) سادة ونفوسها (ذ ١٣٠ + ث ١٢٨) = ٢٥٨

(٢١) وانه ونفوسها (ذ ٢٨٥ + ث ٣٨٦) = ٦٧١

(١٢) تلبازه ونفوسها (ذ ٢٠١ + ث ٢١٠) = ٤١١

(١٣) بانيفت ونفوسها (ذ ١٣٧ + ث ١٣٥) = ٢٧٢

(١٤) مناره ونفوسها (ذ ١٣٩ + ث ١٥٩) = ٢٩٨

(١٥) قاضي كند ونفوسها (ذ ٣٦٧ + ث ٣٩٣) = ٧٦٠

(١٦) تل عدس ونفوسها (ذ ٢١١ + ث ١٩٩) = ٤١٠

(١٧) شريخان سفلي ونفوسها (ذ ١٦٩ + ث ٢٠٨) = ٣٧٧

(١٨) شريخان عليا ونفوسها (ذ ١٢١ + ث ١٢٧) = ٢٤٨

(١٩) بعويزه ونفوسها (ذ ٢٤٩ + ث ٢٣٣) = ٤٨٢

دور، قصور and buildings	العاهات Infirmities										العدد Total		الجنس Sex.	المحلة أو القرية Quarter or Village.
	عدد العائلات Number of families	Miscellaneous	ذو أكثر من عاهة Having more than one infirmity	الاطراف أو جزئياً Lame and Helpless	مقطوع أحد Totally or partially paralyzed	مشلول الجسم أو أحد الاطراف أو مقسط	بجنون أو معتوه Insane and feeble Minded	أعمور Blind of one eye	أبكم Dumb	أصم Totally Blind	أصم Deaf	أجانب Foreigners		
١٣١	٨	٠	٠	١	٦	٠	٠	٠	٠	٠	٦	٦٢٩	M ذكور	محلة
	٢	٠	٠	١	٨	٠	٠	٠	١	١	٢	٧٢٠	F اناث	محلة
	١٠	٠	٠	١	٦	٠	٠	٠	١	١	٨	١٣٥٩	T المجموع	١ - امام ابراهيم
	١٠	٠	٠	٤	٦	٠	٠	٠	٢	٢	١	١٨٨٨	M ذكور	محلة
	٤	٠	٠	١	٤	٠	٠	٠	١	١	٣	١٩١٥	F اناث	محلة
٣٤٢	٤١	٠	٠	١	٧	٠	٠	٠	٤	٤	٤	٣٨٠٣	T المجموع	٢ - باب النبي
	١	٠	٠	٣١	٦	٠	٠	٠	٢	٢	٨	١٤٤٥	M ذكور	محلة
	١	٠	٠	١	٤١	٠	٠	٠	٠	٠	٧	١٤٥٩	F اناث	محلة
٢٣٧	٢	٠	٠	٥١	٦	٠	٠	٠	٢	٢	١٥	٢٩٠٤	T المجموع	٣ - باب المسجد
	٠	٠	٠	٧	٤	٠	٠	٠	٢	٢	٣	١٠٠٢	M ذكور	محلة
	٠	٠	٠	٠	٦	٠	٠	٠	٠	٠	٣	١٠١١	F اناث	محلة
١٧٩	٠	٠	٠	٧	١	٠	٠	٠	٢	٢	٦	٢٠١٣	T المجموع	٤ - جامع الكبير
	٠	٠	٠	٧	١	٠	٠	٠	١	١	١٣	١١٩١	M ذكور	محلة
	٢	٠	٠	٢	٠	٠	٠	٠	٠	٠	٢٢	١٢٣٥	F اناث	محلة
١٨٧	٣	٠	٠	٦	١	٠	٠	٠	١	١	٣٥	٦٤٤٦	T المجموع	٥ - جامع جشيد
	٠	٠	٠	٢	١٨	٠	٠	٠	٢	٠	٩	١٩١٥	M ذكور	محلة
	٠	٠	٠	٠	٠	٠	٠	٠	٠	٠	١٠	٢٢٢٢	F اناث	محلة
٣٥٨	٠	٠	٠	٤	٤	٠	٠	٠	٢٨	٠	١٩	٤١٣٧	T المجموع	٦ - محلة الجولاق
	٣١	٠	٠	٢	٦	٠	٠	٠	٨	٢	٤	١٢٤١	M ذكور	محلة
	٣	٠	٠	٠	٠	٠	٠	٠	١٢	٢	٣	١٢٩٦	F اناث	محلة
٢٠٨	١٧	٠	٠	٤	٦	٠	٠	٠	٢٠	٤	٧	٢٥٣٧	T المجموع	٧ - حمام المنقوشة
	٠	٠	٠	١٨	١	٠	٠	٠	١٦	٠	١١	١٨٢٠	M ذكور	محلة
	٠	٠	٠	٢	٠	٠	٠	٠	١٠	١	٦	١٧٢٤	F اناث	محلة
٢٣٤	٠	٠	٠	٢٠	١	٠	٠	٠	٢٦	١	١٧	٣٥٤٤	T المجموع	٨ - حوش الحان
	٢	٠	٠	٥	٠	٠	٠	٠	٠	٠	٩	٣٠١١	M ذكور	محلة
	٣	٠	٠	٢	٠	٠	٠	٠	٠	٠	٦	٢٩٦٢	F اناث	محلة الخاتونية
٤١٥	٥	٠	٠	٧	٠	٠	٠	٠	٢	٠	١٥	٥٩٧٣	T المجموع	٩ - محلة الخاتونية
	٠	٠	٠	٣١	٢	٠	٠	٠	٢١	٢	٠	٢٣٣٥	M ذكور	محلة
	٠	٠	٠	٣١	٠	٠	٠	٠	٢١	٥	٢	٢٣٨٣	F اناث	محلة الخزرج
٣٤٢	٠	٠	٠	١٧	٢	٠	٠	٠	٤٢	٧	٢	٤٧١٨	T المجموع	١٠ - محلة الخزرج
	٠	٠	٠	١١	٢	٠	٠	٠	٢٧	١	١٨	٢١١٨	M ذكور	محلة
	٠	٠	٠	٢	٠	٠	٠	٠	٢٢	٢	٢٠	٢١٦٢	F اناث	محلة
٢١٤	٠	٠	٠	٣١	٢	٠	٠	٠	٤٩	٣	٣٨	٤٢٨٠	T المجموع	١١ - رأس الكور

TABLE No. 2 — Classification of Population

وسائل النقل البرية والمائية Means of transportation	المدارس Schools	الوزيمات الدينية Religious Institutions	الوزيمات الاحلية Public Institutions	الوزيمات الحكومية Government Institutions	أكواخ صرائف جرادينغ دامات بناكل خيم بيوت شعر خرائب Huts etc.		الدور الماهولة بأكثر من عائلة واحدة Multi-family houses*			دور لبن Mud-houses		عمارات Houses
					عدد النفوس Number of persons	عدد العائلات Number of families	عدد النفوس Number of persons	عدد العائلات Number of families	عدد المساكن Number of houses	عدد النفوس Number of persons	عدد العائلات Number of families	عدد النفوس Number of persons
..	..	٦	٢٧٨	٣٦٤
..	٢٩٧	٤٢٥
..	..	٦	٥٧٥	١٢٣	٤٥	٧٨٩
..	١	٤	٦	٧٠	٨١٤	٩٩٤
..	٥	..	٥	٩٢٤	٩٨٤
..	٦	٤	١١	٧٠	١٧٣٨	٣٦٤	١٢٩	١٩٧٨
..	..	٦	١	..	١	١	٨٢٣	٦٢٥
..	..	٦	٦٤٤	٨١٦
..	..	٥	١	..	١	١	١٤٦٧	١٧٧	٦٢	١٤٤١
..	..	٦	..	٥٥	١	١	٣٦٤	٥٨٤
..	..	١	١٧٦	٢٤٢
..	..	٤	..	٥٥	١	١	٧٣٥	١٥٦	٥٩	١٢٢٦
..	..	٦	١	٦٣٤	٣٦٥
..	..	٥	٦٦١	٥٩١
..	..	١١	١	١٢٩٥	٢٩١	٨٧	٣٥١١
..	٧١	١١	١	٩٦٥	٩٤٤
..	٢	٢٦	١٠٨٧	١٠٨٠
..	٢٥	٧٩	١	٣٥٠٣	٤٣٥	١٦٤	٣٩٩١
..	..	٢	٣١	٦١٦	٠٦٠
..	١	..	٧١	٦٦٥	٦١٦
..	١	٢	١٤	٣٧٨١	٢٦٦	٩٤	١٢٢٦
..	..	٧٢	٢٠٠	٧٣	٨٤٢	١١٢
..	١	٢١	١٠١	٢٠٩	٤١٨
..	١	٠٣	١٠٥	٧٣	٣٤٨١	٧٦٤	١٢٤	٧٤٢٧
..	١٤	٢٢	٢	٢٢٢	٥٣	..	٣٥٤١	٣٥٤١
..	٢	٢١	٦	٦٣١	١٣	..	٧٥٣١	١٠٨١
..	٣٤	٦٣	٧	٧٦٣	٦٨	١٣	٢٩١١	٥١٩	١٧٥	٣٥٥٥
..	..	٧	..	٢٤	٤	..	٣٣٣١	٦٤٩
..	..	٥	٣	١	٤	..	١٣٦٧	٣٠٠٤
..	..	٢١	٣	٤٣	٧	٣	١٠٨٢	٣٤٥	٢٠٥	٣٥٩١
..	..	٦٢	..	١٢	٢	..	١٠٢٨	١٠٥٩
..	..	٧١	..	٢	٣	..	٣٧٠١	٥٧٠١
..	..	٣٤	..	٢٢	٥	١	٢٠١٢	٦٩٣	٧٢١	٣٣١٢

*This corresponds to tenements.

تتمة الجدول الثاني - تصنيف السكان
Population by Infirmities and Type of Residence

قضاء الموصل

دور، قصور and buildings	العاهات Infirmities										العدد Total		الجنس Sex.	المحلة أو القرية Quarter or Village.
	عدد العائلات Number of families	المتنوعات Miscellaneous	ذو أكثر من عاهة Having more than one infirmity	الأطراف أو جزئياً أو أعرج أو أعصب Lame and Helpless	مقعوط أو أحد Totaly or partially paralyzed	مشلول الجسم أو أحد الأطراف أو مقعوط	مجنون أو معتوه Insane and feeble Minded	عمور Blind of one eye	أبكم Dumb	أعمى Totally Blind	أصم Deaf	أجانب Foreigners		
		١	٢	٢	٠	٢	٢	٢	٢	٠	٨	٦٧١	M	محلّة
		١	٢	٠	٠	٠	٢	١	٢	١	٦	٧٦١	F	محلّة
١٣٧	٢	٢	٧٧	٢	٠	٠	٨	٤	٥	١	١٤	١٤٣٢	T	الحاج فنجي
	٢	٠	٠	٠	٢	٠	٢	١	٤	١	٠	٤١٢	M	محلّة
	٠	٠	٠	٠	٠	٠	٢	٠	٠	٠	٠	٥٠٥	F	محلّة
٥٨	٢	٠	٠	٠	٢	٠	٤	١	٤	١	٠	٩١٧	T	عمو البقال
	٠	٣	١١	٧	٢	٠	٢٢	١	١٧	١	٩٩	١٥٧٦	M	محلّة
	٠	١	٢	٣١	٠	٠	١٠	٤	١٦	٥	٧٩	١٦٩٥	F	محلّة
٢٥٩	٠	٥	٣١	١٨	٢	٠	٣٢	٥	٣٣	٦	١٧٨	٣٢٧١	T	عبد خوب
	٠	١	٠	٠	٠	٠	٢٧	٥	١٣	٧	١	٢٠٥٧	M	محلّة
	٠	٢	١	٣١	٢	٠	١٥	١	١٤	٣	٠	٢١٩٥	F	محلّة
٣٣٢	٠	٤	١	٣١	٢	٠	٤٢	٦	٢٧	١٠	١	٤٢٥٢	T	المحموديين
	٠	٠	١٠	٨	٢	٠	١٢	١٢	١٨	١	٥٠	١٣٦٧	M	محلّة
	٠	٠	٥	٣١	٢	٠	٦	٠	١	١	٢٨	١٣٥٧	F	محلّة
٢١٣	٠	٠	٥١	٢١	٥	٠	١٨	١٢	١٩	٢	٨٨	٢٧٢٤	T	محلّة المكاوي
	٠	٤	٣	١٦	١	٠	١٢	٦	٩	٣	٦٥	١٥٦٣	M	محلّة
	٠	٠	٥	٨	٠	٠	٥	١	٥	١	٢٨	١٦٤٩	F	محلّة
١٩٤	٠	٤	٩	٢٤	١	٠	١٧	٧	١٤	٤	١٠٣	٣٢١٢	T	محلّة الميدان
	٠	٢	١١	٢١	٢	٠	٢٢	٢	١٣	٧	٢	٢٢٦٥	M	محلّة
	٠	٠	٥	٩	٢	٠	١٠	٢	١٧	٢	٠	٢٤٧٥	F	محلّة
٤٠٥	٠	٣	١٦	٣٠	٥	٠	٣٢	٤	٣٠	٩	٢	٤٧٤٠	T	محلّة المشاهدة
	٠	١	٣١	١٨	٤	٠	٢١	٢	٢٠	٣	١	٢٥٣٨	M	محلّة
	٠	٠	٢	٨	١	٠	١	٢	١٢	٢	٤	٢٧٩٣	F	محلّة
٣٤٦	٠	١	١٧	٢٦	٥	٠	٢٢	٥	٣٢	٥	٥	٥٣٣١	T	محلّة اليهود
	٠	١	٥	١٢	١	٠	١١	١	٦	٢	١	٧٥٢	M	محلّة
	٠	٨	٠	١٠	٠	٠	١٦	٢	٩	٢	٠	٨٥٥	F	محلّة
١٤٨	٠	٩	٥	٢٢	١	٠	٢٧	٣	١٥	٤	١	١٦٠٧	T	محلّة
	٠	٠	١	٣٤	٢	٠	١٤	٠	٧	١	٢٢	١٤٦٦	M	محلّة
	٠	٠	٠	٢	١	٠	٨	١	٩	٠	١٥	١٢٥١	F	محلّة
١٦٣	٠	٠	١	١٦	٣	٠	٢٢	١	١٦	١	٣٧	٢٧١٧	T	محلّة
	٠	١	١	٦	٠	٠	٥	٠	٤	٠	٥	٧٧٧	M	محلّة
	٠	٠	٠	١	٠	٠	٠	٠	١	٠	٩	٤٨٥	F	محلّة
٩٩	٠	١	١	٧	٠	٠	٥	٠	٥	٠	١٤	١٢٦٢	T	محلّة

TABLE No. 2 — (Continued) Classification of

وسائل النقل البرية والمائية Means of transportation	المدارس Schools	الوزيمات الدينية Religious Institutions	الوزيمات الاحلية Public Institutions	الوزيمات الحكومية Government Institutions	أكواخ صراف جراديع دامات بناكل خيم بيوت شعر خراب Huts etc.		الدور الماهولة باكثر من عائلة واحدة Multi-family houses*			دور لبن Mud-houses		عمارات Houses
					عدد النفوس Number of persons	عدد العائلات Number of families	عدد النفوس Number of persons	عدد العائلات Number of families	عدد المساكن Number of houses	عدد النفوس Number of persons	عدد العائلات Number of families	عدد النفوس Number of persons
..	..	٦	٥٢		٢٢٥			..		٤٠٠
..	٤٥		٢٦٦			..		٤٥٦
..	..	٦	٩٧	١٦	٤٩١	٤١	١٦	..		٨٥٦
..	..	٦		١٤٤			..		٢٦٥
..		١٦٧			..		٢٢٨
..	..	٦		٣١١	٥٥	٢٢	..		٦٠٣
٥	١٧	٥	٨	١٧	٦		٨٦٣			..		٧٥٤
..	..	٦	٥	..	١١		٩١٩			..		٨٢٦
٥	١٧	٨	٣١	١٧	١٧	٣	١٧٨٢	٣٥٦	١٢٠	..		١٥٩٠
..	٢٧	٦	٦٦	٤	٦٢		٩٢٥			..		٩٧٢
..	٩	..	٦٣		١٠٥٨			..		١٠٦٥
..	٢٧	٦	١٧	٤	١٢٥	١٩	١٩٨٣	٣٩٢	١٤١	..		٢٠٣٧
..	..	٥	٦	٦١	٣		٦٨٨			..		٧٠٥
..	..	٦	٤		٦٩٩			..		٦٩٠
..	..	٨	٤	٣١	٦	٢	١٣٨٧	٢٧٨	١٠٧	..		١٣٩٥
..	..	٦	١٠	٦	..		١٠٣٨			..		٥٧٦
..	٧		١٠٧٩			..		٦٠١
..	..	٢	١٧	٢	..		٢١١٧	٤٦٧	١٣٤	..		١١٧٧
..	٢٥	..	٥	١٥	..		١٠١٦			..		١١٧٩
..	٦	٢	٥	٦	١٠		١١٣٥			..		١٣١٨
..	٥٥	٢	١٠	١٧	١٠	٢	٢١٥١	٤٠٦	١٣٢	..		١٦٤٧
..	٣	١	٤	٣٠	٢		١٣٢٢			..		١١٧٦
..	٩	٦	٥		١٥٠٥			..		١٢٧٦
..	٣١	٣	٤	٢٠	٧	١	٢٨٢٧	٤٩٠	١٧٧	..		٢٤٥٢
..	..	١	٣		٢٨٦			..		٤٦٣
..	٣	٦	٤		٣٢٣			..		٥٢١
..	٣	٤	٧	٢	٦٠٩	١٠٧	٣٠	..		٩٨٤
..	١	١٧	٤٠٤	٦	٣		٦٠٩			..		٧٣٣
..	..	٦	٣١١	..	٢		٦٣٥			..		٣٠٣
..	١	٩١	٥٢٥	٦	٥	١	١٣٤٣	٢٧٩	٩٧	..		١٥١
..	..	٣	٩٧	٢٨٦	..		١٤٦			..		٢٥٠
..	١٣		١٥١			..		٢٩٨
..	..	٣	١٣١	٦٧٢	..		١٠٣			..		٥٤٨

*This corresponds to tenements.

تتمة الجدول الثاني - تصنيف السكان

by Infirmities and Type of Residence

مدينة الموصل

دور، قصور and buildings	العاهات Infirmities										العدد Total		الجنس Sex.	المحلة أو القرية Quarter or Village.
	عدد العائلات Number of families	المتنوعات Miscellaneous	ذو أكثر من عاهة Having more than one infirmity	مقطوع أحد الأطراف أو جزئياً أو أعرج أو أعرج Lame and Helpless	Totally or partially paralyzed	مشلول الجسم أو أحد الأطراف أو مقعود	مجنون أو معتوه Insane and feeble Minded	أعمى Blind of one eye	أبكم Dumb	Totally Blind	أصم Deaf	أجانب Foreigners		
١٥٠	-	-	١	٧	٢١	٢	٥	١	٢	-	-	٧١٦	M ذكور	محلة
	-	-	١	١	٣	١	١	١	٣	١	-	٧٦٩	F اناث	السراج خانه
	-	-	١	٧	٦١	٢	٧	٢	٧	١	-	١٤٨٥	T المجموع	
٢٢٥	-	-	-	٥	٧	٢	١٧	-	١٥	٤	٢	١٢٩٧	M ذكور	محلة
	-	-	-	٣	٨	٢	٩	-	١٢	٢	٦	١٤٦٥	F اناث	باب لكش
	-	-	-	٢١	٦١	٦	٢٦	-	٢٨	٧	٨	٢٨٦٢	T المجموع	
١٥٥	-	-	-	٤	١١	٢	١٩	-	١٧	-	٤	٩١١	M ذكور	محلة باب
	-	-	-	١	-	١	٢	-	-	-	٢	٩٩٢	F اناث	البيض التحتاني
	-	-	-	١٠	١١	٢	٢٢	-	١٧	-	٦	١٩٠٣	T المجموع	
١٤٨	٢٧	-	٢	٢٧	٩١	٥	٥٧	٢	١٦	٢	١١	٤٢٥٢	M ذكور	محلة
	-	-	-	-	٥١	١	١١	-	١٤	٢	٦	٣١٢٩	F اناث	باب الحديد
	٧٨	-	٢	٧٨	٣٤	٦	٧٠	٢	٣٠	٦	١٧	٧٣٨١	T المجموع	
٢٢١	-	-	-	٨	٢٠	٢	٢٠	١	٢	١	٢	١١٥٩	M ذكور	محلة
	-	-	-	٢	٤	-	٢	١	٥	-	٢	١٢٢٨	F اناث	جامع خزام
	-	-	-	١٠	٣٤	٢	٢٢	٢	٨	١	٦	٢٣٨٧	T المجموع	
١٤٧	٦١	-	٢	١٠	١١	٤	٢٥	٦	٣٤	٤	٦	١٨٠١	M ذكور	محلة باب
	-	-	-	٢	٢١	-	١٥	١	١٦	٤	١	١٩١٧	F اناث	البيض فوقاني
	٦١	-	٢	٢١	٢٢	٤	٤٠	٧	٣٠	٨	٧	٣٧١٨	T المجموع	
٢٩٢	-	-	٣	٨	١٥	٢	٢٢	٢	١١	٢	٨	٢٠٦٣	M ذكور	محلة
	-	-	٢	١	٧	٢	١٤	٤	١٩	٢	٦	٢٣٦٤	F اناث	جوبة العكيدات
	-	-	٧	٩	٢٢	٥	٤٧	٧	٢٢	٥	١٤	٤٤٢٧	T المجموع	
٨٨	-	-	-	٢	٢	-	٢	-	٢	-	٢	٥١٥	M ذكور	محلة الرابعة
	-	-	-	٢	٥	-	٢	-	٦	٢	-	٥٢٩	F اناث	السوق الصغير
	٢	-	-	٢	٥	-	٩	-	٢	١	-	٧٨٩	T المجموع	
١٧٦	-	-	-	٥	٢	١	١١	-	٦	٢	١	٩٢٠	M ذكور	محلة
	-	-	-	١	٢	-	٢	-	٨	٣	١	١٧٠٩	F اناث	شهر سوق
	-	-	-	٢	٢	-	٤	٢	٢	-	٢	٦٥٩	T المجموع	
٧٦	٤	-	-	٢	٤	-	٦	٢	٥	١	٣	٦٩٤	M ذكور	محلة الشيخ
	-	-	-	٢	١	-	٢	-	٢	-	١	١٣٥٣	F اناث	أبو العلاء
	٢	-	-	٢	١	-	-	-	٢	-	١	١٤١١	T المجموع	
٢٧٠	٦	-	-	٢	٥	-	-	-	١	-	٢	١٥٤٦	M ذكور	
	-	-	-	٢	٥	-	-	-	٢	-	٢	٢٩٥٧	F اناث	
	-	-	-	٢	٥	-	-	-	٢	-	٢	٢٩٥٧	T المجموع	

TABLE No. 2 — (Continued) Classification of Population

وسائل النقل البرية والمائية Means of transportation	المدارس Schools	المؤسسات الدينية Religious Institutions	المؤسسات العامة Public Institutions	المؤسسات الحكومية Government Institutions	أكواخ صرائف جرادينغ دامات بناكل خيم بيوت شعر خرائب Huts ets.		الدور المأهولة بأكثر من عائلة واحدة Multi-family houses*			دور لين Mud-houses		عمارات Houses
					عدد النفوس Number of persons	عدد العائلات Number of families	عدد النفوس Number of persons	عدد العائلات Number of families	عدد المساكن Number of houses	عدد النفوس Number of persons	عدد العائلات Number of families	عدد النفوس Number of persons
-	٢٧	-	٢	-	-	-	٢٦٠	-	-	-	٤٢٦	
-	-	-	٢	-	-	-	٢٧٠	-	-	-	٤٩٧	
-	٢٨	-	٤	-	-	-	٥٣٠	١٠٦	-	-	٩٢٣	
-	٢٥	٢	١١	-	١	-	٦٠٨	-	-	-	٧٤٢	
-	٢	-	١	-	٢	-	٦٧٥	-	-	-	٧٩٠	
-	٢٧	٢	٢٢	-	٣	١	١٢٨٣	٣٠٠	١١١	-	١٥٣٢	
-	-	-	١٥	-	-	-	٤٣٥	-	-	-	٤٦٥	
-	-	-	٥	-	-	-	٤٨٠	-	-	-	٥٠٩	
-	-	-	٢٠	-	-	-	٩١٥	١٦٠	٦٣	-	٩٧٤	
-	٥	-	٢٨	١٤٢١	٢٢	-	١١٨٣	-	-	-	١٦٠٤	
-	-	-	٧	٦١	٣٥	-	١٣٦٩	-	١	-	١٧٠٧	
-	٥	-	٨٥	٧٨٤١	٧٥	١٠	٢٥٥٢	٤٥٤	١٥٧	١	٣٣١١	
-	٢	٢	٢٨	٢٥	-	-	٤٥٦	-	-	-	٢٠٢	
-	١	-	٢٥	-	-	-	٥١٨	-	-	-	٦٨٧	
-	٤	٣	٧٩	٢٥	-	-	٣٨٤	٢١٢	٨٧	-	٩٢٨١	
-	-	٧	٢٩	-	٣	-	٨٠٠	-	-	-	٩٦٦	
-	-	٢	٦١	-	١	-	٨٨٧	-	-	-	١٢٠١	
-	-	١٠	٥٣	-	٤	١	١٦٧٨	٣٤٨	٣٦١	-	٩٧٩١	
-	-	-	٣١	٢٢	٣١٤	-	٧٥٦	-	-	-	٣٠٤	
-	-	-	٢١	-	٥٧٢	-	٢٤٢	-	-	-	١٣٢١	
-	-	-	٦٤	٢٢	٩٩٤	٧٩	١٥٩١	٣٤٤	١١٨	-	٥٧٢٥	
-	١	١	٥٠	-	٥	-	١٩٢	-	-	-	٢٦٩	
-	٢	٢	-	-	٢	-	٧٢٢	-	-	-	٣٠٦	
-	٣	٣	٥٠	-	٧	١	٤١٩	٨٧	٣٥	-	٥٧٥	
-	-	٦	١	-	١	-	٣٣٤	-	-	-	٤٤٧	
-	-	-	-	-	-	-	٣٧٥	-	-	-	٥٤٦	
-	-	٢	١	-	١	-	٧٠٩	١٣٩	٥٠	-	٣٩٩	
-	-	٢١	١	-	٧	-	٣١٠	-	-	-	٣٣٠	
-	-	١٠	-	-	٦	-	٣٢٣	-	-	-	٣٤٠	
-	-	٢٢	١	-	٢١	٢	٦٤٦	١٠٠	٣٤	-	٦٧٠	
-	-	٢	-	-	-	-	٧٢٦	-	-	-	٣٧٧	
-	-	-	١	-	-	-	٧٠٠	-	-	-	٤٤٦	
-	-	٢	١	-	-	-	٧٣٣	٢١٧	١٠٢	-	١٦١٩	

* This corresponds to tenements.

تدئة الجدول الثاني - تصنيف السكان

by Infirmities and Type of Residence

مدينة الموصل

دور، قصور and buildings	العاهات Infirmities										العدد Total		الجنس Sex.	المحلة أو القرية Quarter or Village.	
	عدد الحالات Number of families	المتبوعات Miscellaneous	ذو أكثر من عاهة Having more than one infirmity	مقطوع أحد الاطراف أو جزئياً أو أعرج أو اعرجب Lame and Helpless	Totally or partially paralyzed	مشلول الجسم أو أحد الاطراف أو مفكك Totally or partially paralyzed	مجنون أو معتوه Insane and feeble Minded	أعمور Blind of one eye	أبكم Dumb	Totally Blind أعمى Deaf	أصم Deaf	أجانب Foreigners			عراقيون Iraqis
١٢٤	٧	٧	١	٢	٢	١	١١	١	٢	٢	٢٢	٨٧٩	M	ذكور	محلة الشيخ عمر
	٧	٧	١	٥	٢	١	١٠	١	٨	١	١٢	٩١٩	F	إناث	
	٧	٧	١	٥	٤	١	١٢	١	١٠	٤	٣٦	١٧٩٨	T	المجموع	
٦٦	٧	٧	١	٢	٢	١	٧	٢	٥	١	١	٤١٨	M	ذكور	محلة القنطرة
	٧	٧	١	٢	٢	١	٧	٢	٨	٢	١	٤٩٨	F	إناث	
	٧	٧	١	٢	٢	١	١٦	٢	١٣	٢	١	٩١٦	T	المجموع	
٣٤٤	٧	٧	١	٢	٢	١	١	١	٧	١	١	١٠٠١	M	ذكور	محلة المياسة
	٧	٧	١	٢	٢	١	١	١	٧	١	١	١٠٣٢	F	إناث	
	٧	٧	١	٢	٢	١	٦	١	٨	١	١	٢٠٣٣	T	المجموع	
١٤٩	٧	٧	١	٢	٢	١	١	١	٦	١	١	٧٥٥	M	ذكور	محلة المنصورية
	٧	٧	١	٢	٢	١	١	١	٨	١	١	٨٤١	F	إناث	
	٧	٧	١	٢	٢	١	٦	١	١٤	١	١	١٥٩٦	T	المجموع	
٣٤٨	١٢	٦	١	١٥	٦	١	٢٢	٢	١٠	٥	٤	١٩٩٥	M	ذكور	محلة الشيخ محمد
	٦	٦	١	٢	٦	١	٦	١	١٣	٤	٢	٢٢٥٣	F	إناث	
	٦	٦	١	١٧	٦	١	٢٨	٣	٢٣	٩	٦	٤٢٤٤	T	المجموع	
٨٠٦	٥٥	١٠	١	٢٢	٩	١	٤٢	٢	١٦	٧	٦٢	٥١٣٤	M	ذكور	محلة النبي شيت
	٥٥	١٠	١	٩	١٠	١	٢٢	٣	٢٩	٢	٥٥	٥٩٦٤	F	إناث	
	٥٥	١٠	١	٢٢	٩	١	٥٤	٦	٤٥	٩	١١٧	١١٠٤٨	T	المجموع	
٤٩٤	٧	٦	١	٣١	٩	٢	٤١	٢	١٣	٧	١	١٩٩٠	M	ذكور	محلة نينوى
	٧	٦	١	٥	٩	١	١	٤	٢٧	٢	٢	٢١٢٦	F	إناث	
	٧	٦	١	٣١	٩	٢	٤١	٦	٤٠	٩	٢	٤١١٦	T	المجموع	
٩٢	١٧	١	١	٤	٨	١	١٣	٢	٦	١	١	٩٨٥	M	ذكور	محلة الفيصلية
	١٧	١	١	٢	٥	١	٢	٢	٢	١	١	١١٥٩	F	إناث	
	١٧	١	١	٦	١٣	١	١٥	٢	٨	١	١	٢١٤٤	T	المجموع	
١٤٧	٢	١	١	١	١	١	١	١	١	١	١	٥١٣	M	ذكور	محطة القطار وضواحي المدينة
	٢	١	١	١	١	١	١	١	١	١	١	٤٣٩	F	إناث	
	٢	١	١	١	١	١	١	١	١	١	١	٩٥٢	T	المجموع	
١	٤	١	١	١	١	١	١	١	١	١	٤٢	٣٤٩٣	M	ذكور	معسكر الغزلاني
	٤	١	١	١	١	١	١	١	١	١	١	٧	F	إناث	
	٤	١	١	١	١	١	١	١	١	١	٤٢	٣٥٠٠	T	المجموع	
٩٨١٦	٢٥٠	٧٨	٣٨١	٥٦٧	١٠٨	٩١٩	١٣٢	٨٠٦	١٣٥	٨٧٩	١٣٢٧٤٦	G.T.	المجموع العام		
	٢١٢	٤٥	٣٠٢	٣١٩	٨٦	٦٦٣	٨٨	٤٠٣	٧٥	٥٠٧	٦٦٨٨٥	T.M.	مجموع الذكور		
	٧٨	٣٣	٧٩	٢٤٨	٢٢	٢٥٦	٤٤	٤٠٣	٦٠	٣٧٢	٦٥٨٦١	T.F.	مجموع الاناث		

TABLE No. 2 — (Continued) Classification of Population

وسائل النقل البرية والمائية Means of transportation	المدارس Schools	الوزارات الدينية Religious Institutions	الوزارات العامة Public Institutions	الوزارات الحكومية Government Institutions	أكواخ صراف جرادينغ دامات بناكل خيم بيوت شعر خرائب Huts ets.		الدور المأهولة بأكثر من عائلة واحدة Multi-family houses*			دور لبن Mud-houses		عمارات Houses
					عدد النفوس Number of persons	عدد العائلات Number of families	عدد النفوس Number of persons	عدد العائلات Number of families	عدد المساكن Number of houses	عدد النفوس Number of persons	عدد العائلات Number of families	عدد النفوس Number of persons
	١	-	١٠٧	٦	٧		٤٧٨			-		٢٩٩
	-	-	٨	١٥	٥		٥٢٦			-		٣٦٨
٣	١	-	١١٥	٢٦	١٢	٣	١٠١٤	٢٤٥	٩١	-	-	٦٦٧
-	-	٢	-	-	-		٢٢٨			-		١٧٨
-	-	١	-	-	-		٢٧٠			-		٢٢٧
-	-	٢	-	-	-		٥٠٨	١٠١	٣٩	-	-	٤٠٥
-	٨	٨	-	٢٢	-		٥٢٤			-		٤٢٨
-	-	٧	-	-	-		٦١٦			-		٤٠٩
-	٧	١٥	-	٢٢	-		١١٥٠	٢٢٧	٨٩	-	-	٨٣٧
-	-	-	-	١	-		٣٢٢			-		٤٣٢
-	-	-	-	-	٢		٣٤٤			-		٤٩٥
-	-	-	-	١	٢		٦٦٦	١٢٥	٤٥	-	-	٩٢٧
-	١٥	٢	١٠	٢	٢٠		١٠٣٠			-		٩٢٠
-	-	٨	٦	-	١٩		١١٠٧			-		١١١٥
-	١٥	١٠	٦١	٢	٦٣	٦	٢١٢٧	٤١٥	١٥١	-	-	٢٠٣٥
-	٢	٦١	١١١	١٨٥	٢١٧		٢٤٥٧			-		٢٢٠٢
-	١	-	٣٠	٨	١٢٧		٣٠٣٠			-		٣٧٥٢
-	٣	٦١	١٣١	٣٩١	٣٥٤	١٠٠	١٧٣٥	٣٦٦١	٤٣١	-	-	٤٧٧٥
-	-	١	٣١	٢٥	٣٥		٦٨٩			-		١١٩٩
-	-	-	٥	-	٤٠		١٣٧			-		٢٥٢١
-	-	١	٩١	٢٥	٧٥	١٧	١٥٢٠	٣٤٣	١٣٦	-	-	٢٤٥١
-	-	١	٧٢	٩	٣٦٤		٤٢٢			-		٣١٣
-	-	-	٧٣	-	١٧٨		٧٣٥			-		٣٨٥
-	-	١	٢٠	٩	٢٣٣	٥٥	٩٧٠	١٩٥	٦٦	-	-	٧٠٢
-	-	-	٣	٦٦	٦١		١٣			-		٣٦٧
-	-	-	-	-	٣٧		٧			-		٣٤٩
-	-	-	٤	٦٨	٣٤١	٢٨	٢٠	٥	٢	-	-	٧١٦
-	-	-	-	٣٥٣٠	-		-			-		٥
-	-	-	-	٢	-		-			-		٥
-	-	-	-	٣٥٣٢	-		-			-		١٠
٩	٢٥٧	٢٢١	١٢٦٦	٦١٨٦	٩٣١		٢٨٥٦٩			-		٢٩٨٤٤
-	٣٥	١٦٧	٤٧٣	١٩٢	١١٧٦		٣٥٣١٣			١		٣٢٨١٨
٩	٢٩٣	٣٩٩	١٨٥٥	٦٣٧٦	٧٠١٢	٣٧٩	٣٩٩٦٥	١١٩٤٤	٤١٦١	١	-	٦٢٦٦٢

* This corresponds to tenements.

دور، قصور and buildings	العاهات Infirmities										العدد Total		الجنس Sex.	المحلة أو القرية Quarter or Village.
	عدد العائلات Number of families	المتنوعات Miscellaneous	ذو أكثر من عاهة Having more than one infirmity	لا يمكن أو اعرج Lame and Helpless	مقسطوع أحد الاطراف أو جزئياً أو اعرج أو اعرج Totally or partially paralyzed	مشلول الجسم أو أحد الاطراف أو مقسطوع Totally or partially paralyzed	مجنون أو عته Insane and feeble Minded	أعمى Blind of one eye	أبكم Dumb	أصم Totally Blind	أصم Deaf	إجانب Foreigners		
٢١٩	-	-	-	٦	٦	١	١	١	٥	-	-	٥٦٥	M ذكور	مركز الناحية (حمام العليل)
	-	-	-	٦	٦	١	١	١	٦	١	-	٥٩٤	F اناث	
	-	-	-	٦	٦	١	١	١	٨	١	-	١١٥٩	T المجموع	
١٤٥	-	-	-	٣	١	١	١	١	٦	-	-	٤٧١	M ذكور	القرى Villages
	-	-	-	٤	١	١	١	١	٤	-	-	٦٣٦	F اناث	
	-	-	-	٤	١	١	١	١	٣	١	-	١١٠٧	T المجموع	الرمانة
١١٨	-	-	-	٦	٤	-	٨	٧	٧	٢	-	٤٤٠	M ذكور	اجهنية
	-	-	-	٦	٤	-	٧	١	٤	-	-	٥١٠	F اناث	
	-	-	-	٦	٤	-	١٥	٦	١١	٢	-	٩٥٠	T المجموع	
٢٩٨٧	٧٥	٨	٨٧	٢٣	٣	٩٥	١٤	٨٢	٣٤	١	٩٩٦٣	M ذكور	(١) مجموعة قرى	
	٧١	٣	٢٤	١١	٣	٤٠	٧	١٣١	١٢	١	١٢٦٢٨	F اناث		
	٣٩	١١	٣١١	٤٥	٦	١٣٥	٢١	٢١٣	٤٦	٢	٢٢٨٩١	T المجموع		
	٧٥	٨	٧٦	٤٠	٥	١٠٩	١٧	١٠٣	٣٧	١	١١٤٣٩	T. M.	مجموع الذكور	
	٧١	٣	٢٤	١١	٣	٥٠	١٠	١٤٢	١٣	١	١٤٦٦٨	T. F.	مجموع الاناث	
٣٤٦٩	٣٩	١١	١٢١	٥٥	٨	١٥٩	٢٧	٢٥٥	٥٠	٢	٢٦١٠٧	G. T.	المجموع العام	

١ - ان هذه المجموعة تضم (١٣٩) قرية اهمها :-

- (١) قرية تل واعى ونفوسها (ذ ٩٩ + ث ١٢٦) = ٢٢٥
- (٢) شوبرات ونفوسها (ذ ١٢٩ + ث ٢١١) = ٣٤٠
- (٣) تلول ناصر ونفوسها (ذ ١٠٩ + ث ١٠٩) = ٢١٨
- (٤) الحود التحتاني ونفوسها (ذ ٢٠٤ + ث ١٢٦) = ٣٣٠
- (٥) الحود الفوقاني ونفوسها (ذ ١٣٤ + ث ٢٠٦) = ٣٤٠
- (٦) الزاوية ونفوسها (ذ ١٦٦ + ث ١٧٨) = ٣٤٤
- (٧) الدنج ونفوسها (ذ ٧٧ + ث ١٤١) = ٢١٨
- (٨) خربة سهام ونفوسها (ذ ١٥٦ + ث ١٨٢) = ٣٣٨
- (٩) زلفقة ونفوسها (ذ ٧٥ + ث ١٤٩) = ٢٢٤
- (١٠) العمرين ونفوسها (ذ ١١٤ + ث ١٤١) = ٢٥٥
- (١١) الجرن ونفوسها (ذ ١٩٦ + ث ٢٠٥) = ٤٠١
- (١٢) العبيدي ونفوسها (ذ ١٥٦ + ث ١١٩) = ٢٧٥
- (١٣) البوجراي ونفوسها (ذ ١٤٥ + ث ١٤٥) = ٢٩٠
- (١٤) عين ناصر ونفوسها (ذ ٧٣ + ث ١٣٦) = ٢٠٩
- (١٥) العريج ونفوسها (ذ ٢٤٣ + ث ٣٢٨) = ٥٩١
- (١٦) العذبة ونفوسها (ذ ١٠٨ + ث ١٢٨) = ٢٣٦
- (١٧) البوير ونفوسها (ذ ١٦٩ + ث ٢١٣) = ٣٨٢
- (١٨) امام حمزة ونفوسها (ذ ٩٩ + ث ١٧٢) = ٢٧١
- (١٩) العريش ونفوسها (ذ ٩١ + ث ١٢٤) = ٢١٥
- (٢٠) البوسيف ونفوسها (ذ ٢٧٧ + ث ٢٨٩) = ٥٦٦
- (٢١) قبر العبد ونفوسها (ذ ١٥٨ + ث ٣١٤) = ٤٧٢

TABLE No. 2 — Classification of Population

وسائل النقل البرية والمائية Means of transportation	المدارس Schools	الوزنسات الدينية Religious Institutions	الوزنسات الاهلية Public Institutions	الوزنسات الحكومية Government Institutions	أكواخ صرائف جرادينغ دامات بناكل خيم بيوت شعر خرائب Huts ets.		الدور الماهولة باكثر من عائلة واحدة Multi-family houses*			دور لبن Mud-houses		عمارات Houses
					عدد النفوس Number of persons	عدد العائلات Number of families	عدد النفوس Number of persons	عدد العائلات Number of families	عدد المساكن Number of houses	عدد النفوس Number of persons	عدد العائلات Number of families	عدد النفوس Number of persons
-	-	٥	١٦	٤٠	٣		٤٩			-		٤٥٥
-	-	٣	٦	-	٦		٥٦			-		٥٢٢
-	-	٩	١٩	٤٠	٩	٣	١٠٥	٢٤	٣	-	-	٩٧٧
-	-	-	-	-	١٥٢		١٥			-		٣٠٤
-	-	-	-	-	١٨١		٢٠			-		٤٣٥
-	-	-	-	-	٣٣٣	٦٠	٣٥	٦	١	-	-	٧٣٩
-	-	-	-	-	٢١٣		-			-		٢٢٧
-	-	-	-	-	٢٢٣		-			-		٢٨٧
-	-	-	-	-	٤٣٦	٨٥	-	-	-	-	-	٥١٤
٢	-	-	٥	٢٤٣	٢٩٢٢		١٨٩			-		٦٦٠٣
-	-	-	-	١٠	٣٩٣٤		٢٧٣			-		٨٧١٢
٢	-	-	٥	٣٥١	٦٨٥٦	١٣٦٤	٤٦٢	٩٧	٢٦	-	-	١٥٣١٥
٢	-	٥	١٨	٢٨٣	٣٢٩٠		٢٥٣			-		٧٥٨٩
-	-	٤	٦	١٠	٤٣٤٤		٣٤٩			-		٩٩٥٦
٢	-	٩	٢٤	٣٩٣	٣٦٣٤	١٥١٢	٦٠٢	١٢٧	٣٠	-	-	١٧٥٤٥

* This corresponds to tenements.

(1) This Group includes 139 villages 38 of which with a population of more than 200 persons and the rest are of less than 200 persons.

(٣٣) السلطان عبدالله ونفوسها (١٢١ ذ + ١٣٠ ث) = ٢٥١

(٣٤) دوزان فوقاني ونفوسها (١٩٥ ذ + ٢٠٧ ث) = ٤٠٢

(٣٥) السفينة ونفوسها (١٦٢ ذ + ٢١٢ ث) = ٣٧٤

(٣٦) خفسان ونفوسها (٨٨ ذ + ١١٧ ث) = ٢٠٥

(٣٧) اصفية ونفوسها (١١٤ ذ + ١٤٧ ث) = ٢٦١

(٣٨) الحضر ونفوسها (٢١٤ ذ + ١٠٨ ث) = ٣٢٢

(٢٢) بنجوانية عليا ونفوسها (١٥٩ ذ + ٢٥٩ ث) = ٤١٨

(٢٣) مستنطق الغربي ونفوسها (٧٠ ذ + ١٧٩ ث) = ٢٤٩

(٢٤) الهرم ونفوسها (١٠٢ ذ + ١٠٨ ث) = ٢١٠

(٢٥) خرار العين ونفوسها (١٢٤ ذ + ١٨٩ ث) = ٣١٣

(٢٦) سروج ونفوسها (٩٣ ذ + ١٢٤ ث) = ٢١٧

(٢٧) بنجوانية السفلى ونفوسها (٩٣ ذ + ١٣٢ ث) = ٢٢٥

(٢٨) ابو فشكة ونفوسها (١٦٣ ذ + ٢١٤ ث) = ٣٧٧

(٢٩) شورة ونفوسها (٣٣٣ ذ + ٤١٦ ث) = ٧٤٩

(٣٠) الحاج على فوقاني ونفوسها (١٦٣ ذ + ٢٠٠ ث) = ٣٦٣

(٣١) الكوك ونفوسها (٢٧٥ ذ + ٣٥٣ ث) = ٦٢٨

(٣٢) تل الشعير ونفوسها (٣٠١ ذ + ٣٨٣ ث) = ٦٨٤

دور، قصور and buildings	العاهات Infirmities										العدد Total		الجنس Sex.	المحلة أو القرية Quarter or Village.	
	عدد العائلات Number of families	Miscellaneous	ذو أكثر من عاهة Having more than one infirmity	مقطوع أحد الأطراف أو جزئياً أو أعرج أو اعرجب Lame and Helpless	Totally or partially paralyzed	مشلول الجسم أو أحد الأطراف أو مقعبل	مجنون أو معتوه Insane and feeble Minded	أعمور Blind of one eye	أبكم Dumb	Totally Blind	أصم Deaf	أعمى Totally Blind			عراقيون Iraqis
٤٢٠	٥	١	١	١	١	١	١٢	١	٧	٤	١٢٥٠	M	ذكور	١	برطلة (مركز الناحية)
	١	١	١	١	١	١	٦	١	١٥	٥	١٢٨٩	F	إناث		
	٥	١	١	١	١	١	١٥	١	٢٢	٩	٢٧٣٩	T	المجموع		
١٠٩	١	١	١	١	١	١	٩	١	٢	١	٤٠٣	M	ذكور	٢	القرى Villages
	١	١	١	١	١	١	١	١	٥	١	٤٥٥	F	إناث		
	١	١	١	١	١	١	١٠	١	٨	٢	٨٥٨	T	المجموع		على رش
٢١٥	٢	٢	٢	٢	٢	٢	٢	٢	١	٢	٥٣٥	M	ذكور	٣	قرية بارمجة
	١	١	١	١	١	١	١	١	٥	١	٥٩٣	F	إناث		
	٢	٢	٢	٢	٢	٢	٤	١	٦	٤	١١٢٨	T	المجموع		
٢٤٥	١	١	١	١	١	١	٦	٢	٩	٢	٤٧٠	M	ذكور	٤	قرية كوكجلى
	١	١	١	١	١	١	٤	١	٦	١	٥٩٣	F	إناث		
	١	١	١	١	١	١	١٠	٢	١٥	٤	١٠٦٣	T	المجموع		
١٢٢	١	١	١	١	١	١	١	١	١	١	٤٤٧	M	ذكور	٥	قرية بازوايه
	١	١	١	١	١	١	١	١	١	١	٤٧٣	F	إناث		
	١	١	١	١	١	١	١	١	١	١	٩٢٠	T	المجموع		
١٨٩	١	١	١	١	١	١	١٠	٢	٩	٥	٨٤١	M	ذكور	٦	قرية كرامليس
	١	١	١	١	١	١	٨	١	٩	٢	٨٥٤	F	إناث		
	١	١	١	١	١	١	١٨	٢	١٨	٧	١٦٩٥	T	المجموع		
٣٣٠	١	١	١	١	١	١	٥	٣	١٤	٣	١١١٠	M	ذكور	٧	قرية بعشيقه
	١	١	١	١	١	١	٣	١	١٤	١	١٢١٢	F	إناث		
	١	١	١	١	١	١	٨	٤	٢٨	٣	٢٣٢٢	T	المجموع		
١٣٥	٤	١	١	١	١	١	١٠	١	١٣	١	١٠٣٥	M	ذكور	٨	قرية بحزانى
	١	١	١	١	١	١	٩	٥	٩	١	١١٢٩	F	إناث		
	٥	١	١	١	١	١	١٩	٥	٢٢	٢	٢١٦٤	T	المجموع		
٧١٩	١	١	١	١	١	١	٣٠	٣	٥٩	٢	٢٥١٥	M	ذكور	٩	قرية قره قوش
	٣١	٢	٢	٢	٢	٢	١٨	١	٢٤	٢	٢٥٣٣	F	إناث		
	٣٤	٢	٢	٢	٢	٢	٤٧	٤	٧٣	٤	٥٠٤٨	T	المجموع		
٣٢٥٩	١٣٥	١٠	١٠	١٠	١٠	١٠	٣٥٤	٢٧	٣٤٤	٤٥	١١٤٩٤	M	ذكور	١٠	(١)
	١١٢	٩	٩	٩	٩	٩	٢٤٩	٢٣	٢١٦	٥٤	٢٠٢٠٠	T.M.	مجموع الذكور		
	٥٦	٨	٨	٨	٨	٨	١٣٧	١٩	١٢١	٢٧	٢٢٥١٥	T.F.	مجموع الاناث		
٥٧٥٣	١٦٨	١٧	١٧	١٧	١٧	١٧	٣٨٦	٥٢	٤٣٧	٨١	٤٢٧١٥	G.T.	المجموع العام		

- (٥) اسكى كلك ونفوسها (ذ ٢٢٣ + ث ٢٢٢) = ٤٤٥
(٦) ابو جربوعه ونفوسها (ذ ٢٧٠ + ث ٣٩٠) = ٦٦٠
(٧) سلافية ونفوسها (ذ ٣١٣ + ث ٣٥٦) = ٦٦٩
(٨) خزنة تبه ونفوسها (ذ ٢٥٦ + ث ٢٤٥) = ٥٠١
(٩) طهراوة ونفوسها (ذ ٢٢٧ + ث ٢٥٤) = ٤٨١

- ١ - ان هذه المجموعة تضم (١١٠) قرية وجماعة اهمها :
(١) طوبزواه ونفوسها (ذ ٢٦٤ + ث ٢٧٨) = ٥٤٢
(٢) البشير ونفوسها (ذ ٢٥٤ + ث ٣٣٧) = ٥٩١
(٣) قره قوينلى سفلى ونفوسها (ذ ٢٦٠ + ث ٢٢٨) = ٣٥٨
(٤) دراويش ونفوسها (ذ ٢٥٣ + ث ٣١٠) = ٥٦٣

TABLE No. 2 — Classification of Population

وسائل النقل البرية والمائية Means of transportation	المدارس Schools	البيوتات الدينية Religious Institutions	البيوتات الاحلية Public Institutions	البيوتات الحكومية Government Institutions	أكواخ صرائف جرادينغ دامات بناكل خيم بيوت شعر خرائب Huts etc.		الدور المأهولة باكثر من عائلة واحدة Multi-family houses *			دور لبن Mud-houses		عمارات Houses
					عدد النفوس Number of persons	عدد العائلات Number of families	عدد النفوس Number of persons	عدد العائلات Number of families	عدد المساكن Number of houses	عدد النفوس Number of persons	عدد العائلات Number of families	عدد النفوس Number of persons
-	-	1	1	20	0		246			-		1062
-	-	-	-	-	9		206			-		1124
-	-	1	1	20	14	2	502	173	37	-	-	2186
-	-	-	-	-	-	-	119			-		284
-	-	2	-	-	1		130			-		317
-	-	2	-	-	1	-	204	44	21	-	-	601
-	-	-	-	-	6		129			-		400
-	-	-	-	-	7		120			-		461
-	-	-	-	-	13	-	204	06	23	-	-	871
-	-	-	-	-	-	-	8			-		462
-	-	-	-	-	-	-	9			-		084
-	-	-	-	-	-	-	17	4	1	-	-	1046
-	-	-	-	-	-	-	19			-		428
-	-	-	-	-	-	-	16			-		057
-	-	-	-	-	-	-	30	0	1	-	-	880
-	-	-	-	-	-	-	212			-		629
-	-	3	-	-	-	-	230			-		610
-	-	3	-	-	-	-	447	83	66	-	-	3244
-	1	0	-	2	13		270			-		819
-	-	0	1	-	24		266			-		886
-	1	10	1	2	37	9	066	111	37	-	-	1700
2	-	-	-	-	-	-	223			-		409
-	-	-	-	-	47		787			-		390
2	-	-	-	-	47	4	1310	201	66	-	-	304
-	-	-	-	6	-		406			-		2003
-	-	-	-	-	-	-	433			-		2100
-	-	-	-	6	-	-	889	167	60	-	-	4053
6	0	18	7	6	333		1033			-		8106
0	-	6	0	1	2941		1142			-		3816
11	0	24	12	7	3050	1301	2150	430	131	-	-	17290
9	6	24	8	49	2337		3110			-		14602
0	-	17	6	1	3029		3334			-		16123
31	6	43	31	00	6666	1006	6362	1324	418	-	-	30770

* This corresponds to tenements.

(1) This Group includes 110 villages 14 of which with a population of more than 400 persons and rest are of less than 400 persons.

- (10) منارة شيك ونفوسها (ذ 267 + ث 228) = 495
 (11) عمركان ونفوسها (ذ 209 + ث 220) = 429
 (12) بازكرتان ونفوسها (ذ 224 + ث 220) = 444
 (13) الحضرة ونفوسها (ذ 201 + ث 236) = 437
 (14) كبرلي ونفوسها (ذ 260 + ث 233) = 493

دور، قصور and buildings	العاهات Infirmities										العدد Total		الجنس Sex.	المحلة أو القرية Quarter or Village.	
	عدد العائلات Number of families	Miscellaneous	ذو أكثر من عاهة Having more than one infirmity	مقطوع أحد الأطراف أو جزئياً أو أعرج أو اعصب Lame and Helpless	مقعود Totally or partially paralyzed	مشلول الجسم أو أحد الأطراف أو مقعود	جنون أو معتوه Insane and feeble Minded	عمور Blind of one eye	أبكم Dumb	أعمى Totally Blind	أصم Deaf	أجانب Foreigners			
١٨١	٧	١	١	١	١	١	٣	١	١	١	-	٦٨٤	M ذكور	مركز الناحية (الشرفاوط)	١
	١	-	-	-	-	-	١	-	٦	١	-	٦١٢	F انات		
	٨	-	-	-	-	-	٥	-	٤	٢	-	١٢٩٦	T المجموع		
١٣٢	١	-	-	-	-	-	-	-	١	-	-	٣١٤	M ذكور	القرى Villages	٢
	-	-	-	-	-	-	-	-	٦	١	-	٥٠٥	F انات		
	١	-	-	-	-	-	-	-	٤	١	-	٨١٩	T المجموع	حورية	
	-	-	-	-	-	-	-	-	-	-	-	٣٠٦	M ذكور		
٥٠	-	-	-	-	-	-	-	-	٢	-	-	٥٠٠	F انات	جرناف شرقي	٣
	-	-	-	-	-	-	-	-	٢	-	-	٨٠٦	T المجموع		
	٣	-	-	٥	-	-	٧	-	٢٠	١	-	٤٩٤	M ذكور		
٢٣٥	٤	-	-	-	١	-	٢	١	١٢	-	-	٧٥٣	F انات	اجميلة	٤
	٧	-	-	٥	٦	-	١٠	١	٢٣	١	-	١٢٤٧	T المجموع		
	-	-	-	-	١٠	-	٥	٢	٥	-	-	٢٥٧	M ذكور		
٢	١	-	-	-	-	-	١	-	٧	-	-	٦٢٠	F انات	قلعة الحصم	٥
	١	-	-	-	١٠	-	٦	٦	١٢	-	-	٨٧٧	T المجموع		
	٨	٨	٧	٧	٧	١	١٢	-	٩	-	-	٤٧٥	M ذكور		
٧٤	٣	-	٢	١	١	-	-	١	١٠	-	-	٧٦٢	F انات	اسديرة وسطى	٦
	١١	٨	٩	٨	٨	١	١٢	١	١٩	-	-	١٢٣٧	T المجموع		
	١	١	٢	١	١	١	٩	٦	٧	-	-	٤٨٢	M ذكور		
٣	-	-	١	١	١	-	-	-	٤	-	-	٦٤٦	F انات	الشك	٧
	١	١	٤	٣	٣	١	٩	٦	١١	-	-	١١٢٨	T المجموع		
	٢٩	٥	٣٥	٢٨	٢	٢	٧٩	١٢	٧٢	١٥	-	٦٦٦٥	M ذكور	(١)	٨
٩٧٢	٣	-	١٠	١١	١	١	٢٢	٥	٧١	١	-	١١٠١٠	F انات	مجموعة قرى	
	٣٢	٥	٤٥	٣٩	٣	٣	١٠١	١٧	١٤٣	١٦	-	١٧٦٧٥	T المجموع		
	٤٩	٣١	٥٠	٥٢	٤	٤	١١٦	٢١	١١٥	١٧	-	٩٦٧٧	T.M.	مجموع الذكور	
	١٢	-	٣١	٣٤	١	١	٢٧	٧	١١٢	٣	-	١٥٤٠٨	T.F.	مجموع الانات	
١٦٤٩	٦١	٣٤	٦٦	٦٦	٥	٥	١٤٣	٢٨	٢٢٧	٢٠	-	٢٥٠٨٥	G.T.	المجموع العام	

- ١ - ان هذه المجموعة تضم (٨٢) قرية أهمها :-
- (١) بعاجه ونفوسها (١٩٣ ذ + ٢٩٦ ث) = ٤٨٩
- (٢) خضراوية ونفوسها (١٩٢ ذ + ٣٥٧ ث) = ٥٤٩
- (٣) جرناف غربي ونفوسها (١٧٠ ذ + ٤١١ ث) = ٥٨١
- (٤) امام غربي ونفوسها (٢٢٣ ذ + ٤٤٦ ث) = ٦٦٩
- (٥) امام شرقي ونفوسها (١٢٢ ذ + ١٨٨ ث) = ٣١٠
- (٦) اجمله ونفوسها (١٥٤ ذ + ١٩١ ث) = ٣٤٥
- (٧) اركبه غربي ونفوسها (٢٨٠ ذ + ٣٨٣ ث) = ٦٦٣
- (٨) اجمسه فوقاني ونفوسها (١٨٦ ذ + ٣٣٢ ث) = ٥١٨
- (٩) الزوية ونفوسها (٢٧٤ ذ + ٤٦٦ ث) = ٧٤٠
- (١٠) النمل ونفوسها (١١٥ ذ + ٢٢٣ ث) = ٣٣٨
- (١١) المسحك ونفوسها (١٩٤ ذ + ٥٠٤ ث) = ٦٩٨
- (١٢) الحانوكه ونفوسها (٧٧ ذ + ٢٠١ ث) = ٢٧٨
- (١٣) هيجل فوقاني ونفوسها (١٦٤ ذ + ٣٠٨ ث) = ٤٧٢
- (١٤) هيجل كبير ونفوسها (١٦٤ ذ + ٢٥٢ ث) = ٤١٦
- (١٥) هيجل مشهد ونفوسها (١٥١ ذ + ٢٢٦ ث) = ٣٧٧
- (١٦) اعويجيله ونفوسها (١٥٠ ذ + ١٩٢ ث) = ٣٤٢
- (١٧) السمينه ونفوسها (١٥٦ ذ + ١٤٧ ث) = ٣٠٣

TABLE No. 2 — Classification of Population

وسائل النقل البرية والمائية Means of transportation	المدارس Schools	المؤسسات الدينية Religious Institutions	المؤسسات الاهلية Public Institutions	المؤسسات الحكومية Government Institutions	أكواخ صراف جرادينغ دامات بناكل خيم بيوت شعر خرائب Huts etc.		الدور الماهولة باكثر من عائلة واحدة Multi-family houses*			دور لين Mud-houses		عمارات Houses
					عدد النفوس Number of persons	عدد العائلات Number of families	عدد النفوس Number of persons	عدد العائلات Number of families	عدد المساكن Number of houses	عدد النفوس Number of persons	عدد العائلات Number of families	عدد النفوس Number of persons
-	-	-	-	٢٤	٣	-	١٠٣	-	-	-	-	٥٤٤
-	-	-	-	-	٢	-	١١٤	-	-	-	-	٤٩٦
-	-	-	-	٢٤	٥	١	٢١٧	٣٨	١٢	-	-	١٠٤٠
-	-	-	-	-	-	-	١٨	٢	-	-	-	٢٩٦
-	-	-	-	-	١	-	٢٥	-	-	-	-	٤٧٩
-	-	-	-	-	١	١	٤٣	٧	٢	-	-	٧٧٥
-	-	-	-	-	٢٠٩	-	-	-	-	-	-	٩٧
-	-	-	-	-	٢٦٢	-	-	-	-	-	-	١٣٨
-	-	-	-	-	٥٧١	١١٥	-	-	-	-	-	٢٣٥
-	-	-	-	٦	٣	-	٣	-	-	-	-	٤٨٥
-	-	-	-	-	٦	-	٣	-	-	-	-	٣٤٤
-	-	-	-	-	٩	٥	٦	٤	١	-	-	١٢٢٩
-	-	-	-	-	٢٥٥	-	-	-	-	-	-	٢
-	-	-	-	-	٦١٩	-	-	-	-	-	-	١
-	-	-	-	-	٣٨٧	١٥٧	-	-	-	-	-	٣
-	-	-	-	٢	٣١٧	-	-	-	-	-	-	١٥٥
-	-	-	-	٢	٥٢٨	-	-	-	-	-	-	٢٢٢
-	-	-	-	٥	٥٣٥	١٥١	-	-	-	-	-	٣٨٧
-	-	-	-	٥	٤٧٤	-	-	-	-	-	-	٣
-	-	-	-	-	٦٤٦	-	-	-	-	-	-	٤
-	-	-	-	٥	١١١٦	٢٠٠	-	-	-	-	-	٧
-	-	-	-	٤	٤٧٣٧	-	٤٤	-	-	-	-	١٨٧٦
-	-	-	-	١	٧٩٢٣	-	١٧	-	-	-	-	٣٠٠٤
-	-	-	-	٥	١٢٦٦٠	٢٣٠٩	١٢٥	٢٧	٧	-	-	٤٨٨٠
-	-	-	-	٧	٧٩٩٨	-	١٦٨	-	-	-	-	١٥٥٨
-	-	-	-	٣	١٠٠٨٣	-	٢٢٣	-	-	-	-	١٥٠٩٨
-	-	-	-	١٠	١٦٠٨١	٣٣٤٤	١٦١	٧٦	١٧	-	-	٨٥٥٦

* This corresponds to tenements.

(1) This Group includes 82 villages 29 of which with a population of more than 200 persons and rest are of less than 200 persons.

- (٢٦) اشريعه ونفوسها (١٣١ + ٢٥٨) = ٣٨٩
 (٢٧) حلوه سفلي ونفوسها (٢١٤ + ٢٧٥) = ٥٨٩
 (٢٨) حلوه عليا ونفوسها (١٠٦ + ١٨٧) = ٢٩٣
 (٢٩) سيبانة ونفوسها (٩١ + ٢٠٦) = ٢٩٧

- (١٨) اسديره عليا ونفوسها (١٢٢ + ١٥٦) = ٢٧٨
 (١٩) اسديره وسطى ونفوسها (١١٤ + ١٥٣) = ٢٦٧
 (٢٠) اسديره سفلي ونفوسها (٣٢١ + ٤٥٧) = ٧٧٨
 (٢١) الصباغية ونفوسها (١٢٩ + ١٩٢) = ٣٢١
 (٢٢) التميمه ونفوسها (٩٠ + ١٧٦) = ٢٦٦
 (٢٣) اشمييط فوقاني ونفوسها (١٣٠ + ٢٥٠) = ٣٨٠
 (٢٤) اشمييط تحتاني ونفوسها (١٥٨ + ٢٧١) = ٤٢٩
 (٢٥) الزرارية ونفوسها (١٥٢ + ١٨٧) = ٣٣٩

دور، قصور and buildings	العاهات Infirmities										العدد Total		الجنس Sex.	المحلة أو القرية Quarter or Village.
	عدد العائلات Number of families	Miscellaneous	ذو أكثر من عاهة Having more than one infirmity	مقطوع أحد الأطراف أو جزئياً أو أعرج أو اعرجب Lame and Helpless	Totally or partially paralyzed	مشلول الجسم أو أحد الأطراف أو مقعور Totally or partially paralyzed	مجنون أو معتوه Insane and feeble Minded	أعمور Blind of one eye	أبكم Dumb	أصم Totally Blind	أصم Deaf	أجانب Foreigners		
٥٦	-	-	١	-	١	-	٢	-	١	-	-	١٩٩	M ذكور	١ - مركز الناحية (بادوش)
	-	-	١	-	١	-	٤	-	١	-	-	٢٠٤	F اناث	
	-	-	١	-	١	-	٤	-	١	-	-	٤٠٣	T المجموع	
١٢٢	٢	-	-	-	٢	-	٢	-	٣	-	-	٥٢٤	M ذكور	٢ - القرى Villages
	-	-	-	-	-	-	٢	-	٢	-	-	٥٨٠	F اناث	
	٢	-	-	-	٢	-	٤	١	٧	-	-	١١٠٤	T المجموع	٢ - المحلية
٢١٩٣	٢٥	٢	٥٠	٨٠	٢	٦٠	٥	٣٠	٩	١٥	١٥	٦٧٤٢	M ذكور	٣ - (١) مجموعة قرى
	٢٠	-	٩	٤٨	-	٥١	٧	٤٤	٤	٨	٨	٩٧٥٠	F اناث	
	٤٥	٢	٥٥	١٢٨	٢	١١١	١٢	٧٤	١٣	٢٣	٢٣	١٦٤٩٢	T المجموع	
	٢٧	٢	٥١	٨٣	٢	٦٦	٦	٣٥	٩	١٥	١٥	٧٤٦٥	T.M.	مجموع الذكور
	٢٠	-	٩	٤٨	-	٥٣	٧	٤٧	٤	٨	٨	١٠٥٣٤	T.F.	مجموع الاناث
٢٣٧١	٤٧	٢	٦٠	١٣١	٢	١١٩	١٣	٨٢	١٣	٢٣	٢٣	١٧٩٩٩	G.T.	المجموع العام

- ٩ - ام الصبيجان ونفوسها (١١٠ ذ + ١٥٥ ث) = ٢٦٥
 ١٠ - ابو شويحه ونفوسها (٨٥ ذ + ١٣٥ ث) = ٢٢٠
 ١١ - الزركه ونفوسها (٨٩ ذ + ١٢٩ ث) = ٢١٨
 ١٢ - عدايه ونفوسها (٢٠٢ ذ + ٢٥١ ث) = ٤٥٣
 ١٣ - نزازة ونفوسها (٧٠ ذ + ١٣٩ ث) = ٢٠٩
 ١٤ - ام خجيره عليا وسفلى ونفوسها (٤٩ ذ + ١٥٤ ث) = ٢٠٣
 ١٥ - دامرجي كبير ونفوسها (١٣٢ ذ + ١٦٣ ث) = ٢٩٥
 ١٦ - حاوي الكنيسة ونفوسها (٢١٢ ذ + ٢١٦ ث) = ٤٢٨
 ١٧ - الثلجه ونفوسها (١١٧ ذ + ١٧٤ ث) = ٢٩١

ان هذه المجموعة تضم (٩٥) قرية أهمها :-

- ١ - تل كيصوم ونفوسها (١٠٢ ذ + ١٢٤ ث) = ٢٢٦
 ٢ - سدحاجي ونفوسها (١٠٧ ذ + ١٤٥ ث) = ٢٥٢
 ٣ - تل خزف صغير ونفوسها (١٠٤ ذ + ١٦٩ ث) = ٢٧٣
 ٤ - الموالى ونفوسها (٢٢٢ ذ + ٤٣٣ ث) = ٦٥٥
 ٥ - الكوندسيه ونفوسها (١٠٩ ذ + ٢١٤ ث) = ٣٢٣
 ٦ - تل زلط ونفوسها (١١٠ ذ + ١٦٧ ث) = ٢٧٧
 ٧ - خويته ونفوسها (٨١ ذ + ١٧٦ ث) = ٢٥٧
 ٨ - اخيرات ونفوسها (١٢٥ ذ + ١٧٨ ث) = ٣٠٣

TABLE No. 2 — Classification of Population

وسائل النقل البرية والمائية Means of transportation	المدارس Schools	الهيئات الدينية Religious Institutions	الهيئات العامة Public Institutions	الهيئات الحكومية Government Institutions	أكواخ صرافيف جراديف دامات بناكل خيم بيوت شعر خرائب Huts ets.		الدور المأهولة بأكثر من عائلة واحدة Multi-family houses*			دور لبن Mud-houses		عمارات Houses
					عدد النفوس Number of persons	عدد العائلات Number of families	عدد النفوس Number of persons	عدد العائلات Number of families	عدد المساكن Number of houses	عدد النفوس Number of persons	عدد العائلات Number of families	عدد النفوس Number of persons
-	-	-	-	٢١	٣	-	٢٧	-	-	-	-	١٤٨
-	-	-	-	-	-	-	٣٥	-	-	-	-	١٦٩
-	-	-	-	٢١	٣	١	٦٢	١٥	٦	-	-	٣١٧
-	-	-	-	١	-	-	٩٨	-	-	-	-	٤٢٣
-	٢	-	-	-	-	-	٩٠	-	-	-	-	٤٩٠
-	٢	-	-	١	-	-	١٨٨	٣١	٩	-	-	٩١٣
-	-	-	٩	٢	٢١٢٠	-	٢٨	-	-	-	-	٤٥٨٨
-	-	-	٢	-	٢٦١٣	-	٣	-	-	-	-	٧١٣٩
-	-	-	١٢	٢	٤٧٣٣	٨٢٩	٤١	١٧	٣	-	-	١١٧٢٧
-	٢	-	٩	٢٤	٢١٢٣	-	١٦٣	-	-	-	-	٥١٥٩
-	-	-	٣	-	٢٦١٣	-	١٢٨	-	-	-	-	٧٧٩٨
-	٢	-	١٢	٢٤	٤٧٣٦	٨٣٠	٢٩١	٦٣	١٨	-	-	١٢٩٥٧

* This corresponds to tenements.

(1) This Group includes 95 villages 31 of which with a population of more than 200 persons and rest are of less than 200 persons.

- ٢٧ - دبوته ونفوسها (٢٩١ ث + ١٩٦ ذ) = ٤٨٧
 ٢٨ - اتويم ونفوسها (٢٢٣ ث + ١٤٣ ذ) = ٣٦٦
 ٢٩ - الطمبه ونفوسها (١٥٥ ث + ٩٠ ذ) = ٢٤٥
 ٣٠ - اغزبل امامي ونفوسها (١٦١ ث + ١٠٢ ذ) = ٢٦٣
 ٣١ - معسكر جسور الهندسة ونفوسها (٣٦٥ ث + ٠٠٠ ذ) = ٣٦٥

- ١٨ - الريحانية ونفوسها (١٥٩ ذ + ٢٩٤ ث) = ٤٥٣
 ١٩ - البوير ونفوسها (١٦٨ ذ + ٢٦٤ ث) = ٤٣٢
 ٢٠ - الابويش ونفوسها (١٣٠ ذ + ٢٢١ ث) = ٣٥١
 ٢١ - زنازل ونفوسها (١١٠ ذ + ١٥٣ ث) = ٢٦٣
 ٢٢ - اسكي موصل ونفوسها (١٥٢ ذ + ٢٩١ ث) = ٤٤٣
 ٢٣ - ارحيه ونفوسها (٩٣ ذ + ١١٧ ث) = ٢١٠
 ٢٤ - حلبيه ونفوسها (٧٥ ذ + ١٢٦ ث) = ٢٠١
 ٢٥ - ابو كدور ونفوسها (١٦٨ ذ + ٢٦٣ ث) = ٤٣١
 ٢٦ - المجارين ونفوسها (١٧٨ ذ + ٣١٦ ث) = ٤٩٤

دور، قصور and buildings	العاهات Infirmities										العدد Total		الجنس Sex.	المحلة أو القرية Quarter or Village.
	عدد العائلات Number of families	Miscellaneous	ذو أكثر من عاهة Having more than one infirmity	مقطوع أحد الأطراف أو جزئياً أو أعرج أو اعرجب Lame and Helpless	Totally or partially paralyzed	مشلول الجسم أو أحد الأطراف أو مقعود	جنون أو معتبه Insane and feeble Minded	عمور Blind of one eye	أبكم Dumb	أعمى Totally Blind	أصم Deaf	أجانب Foreigners		
	٦	١	١	٣	١	٥	١	٧	١	١	١	٥١٠	M ذكور	-
	١	١	١	٥	١	٦	١	٧	١	١	-	٥٢٤	F انات	١ - محلة شنكو
١٤٣	٦	١	١	٦	١	٧	١	٢٤	٢	١	١	١٠٣٤	T المجموع	-
	٦	١	١	٦	١	٦	١	٨	-	-	-	٥٣٠	M ذكور	-
	١	١	١	٦	١	٦	١	٦	١	١	-	٥٣٢	F انات	٢ - محلة عبرو
١٠٣	٦	١	١	٦	١	٦	١	٢٤	١	-	-	١٠٦٢	T المجموع	-
	١٥	٣	٣	١٥	١٠	٢٤	٤	١٩	٨	-	-	٢٢٦٧	M ذكور	-
	٦	١	١	١١	١١	٢٠	٦	٢٣	-	-	-	٢٤٥٦	F انات	(١)
٦٢٧	٢١	٥	٥	١٨	٢١	٤٤	٧	٤٢	٨	-	-	٤٧٢٣	T المجموع	٣ - مجموعة محلات
	١٢	٦	٦	٧	٢	٢١	٦	١٠	١٢	١٢	-	١٢٩٨	M ذكور	٤ - القرى Villages
	٩	-	٤	٥	١	٢٧	١	١٨	٦	-	-	١٥١٨	F انات	-
٤٦١	٢١	٦	٦	١١	٨	٤٨	٤	٢٨	١٩	-	-	٢٩١٦	T المجموع	٤ - تلسقف
	٦	-	٥	٨	١	١٨	-	١٢	٢	-	-	١١٧٠	M ذكور	-
	٦	١	١	٦	٤	١٢	-	١٢	١	-	-	١٢٠٩	F انات	٥ - باطنية
٢٨١	٩	١	١	٧	١٢	٢١	-	٢٤	٣	-	-	٢٢٧٩	T المجموع	-
	١١	-	٦	٣	٢	١٧	-	-	-	-	-	٤٧١	M ذكور	-
	٦	-	-	١	-	٢	-	٥	٢	-	-	٥٤٢	F انات	٦ - قره قونبلى
١٩٣	٢٤	-	٦	٤	٢	٢٠	-	٥	٢	-	-	١٠١٣	T المجموع	-
	٥	-	٢	٢	٢	٩	-	٣	٢	-	-	٥٣٥	M ذكور	-
	١	-	-	٢	١	١	-	٧	-	-	-	٥٧٧	F انات	٧ - الرشيدية
١٧٩	٦	-	٣	٤	٣	١٠	-	١٠	٢	-	-	١١١٢	T المجموع	-
	٢٤	٦	٦	٢٨	٢٧٥	٦٦	٢	٤٧	٢٦	٢٤	٢٤	٦٢٨٥	M ذكور	(٢)
	٥	٢	٢	١٤	١٤	٢٧	٥	٧٧	٨	١٨	١٨	٧٢٦٦	F انات	-
١٨٨١	٣٩	٧	٧	٤٢	٤٦	١٠٣	٧	١٢٤	٣٤	٤٣	٤٣	١٣٥٥١	T المجموع	٨ - مجموعة قرى
	٨٨	١٤	١٤	٦٤	٥٩	١٦٢	١٠	١٠٦	٥٢	٢٥	٢٥	١٣١٦٦	T.M.	مجموع الذكور
	٢٧	٤	٤	٢٦	٤٤	١٠٥	١٢	١٥٥	١٩	١٨	١٨	١٤٦٢٤	T.F.	مجموع الانات
٢٩٦٨	١١٥	١٨	١٨	٩٠	١٠٣	٢٦٧	٢٢	٢٦١	٧١	٤٣	٤٣	٢٧٧٩٠	G.T.	المجموع العام

- ١ - ان هذه المجموعة تضم المحلات التالية : شعبونة • وشمامة • وقاشات • وسامونة • وبلدة • ومرتشموني • وكيزي • ودخو • واسمر • وأرو •
٢ - ان هذه المجموعة تضم (٧٢) قرية أهمها ما يلي :-
١ - بابيوت وندوسها (٢٢٤ ذ + ٢١٧ ث) = ٤٤١
٢ - باقوقه وندوسها (٢٩١ ذ + ٣١٥ ث) = ٦٠٦
٣ - خورسباط وندوسها (١٨١ ذ + ١٧٢ ث) = ٣٥٣
٤ - فاضيله وندوسها (٢٧٩ ذ + ٢٨٣ ث) = ٥٦٢
٥ - عمر قامجي وندوسها (٢٥٥ ذ + ٢٤٢ ث) = ٤٩٧
٦ - خواجه خليل وندوسها (٩٢ ذ + ١٢١ ث) = ٢١٣
٧ - درنجوح وندوسها (١٠٦ ذ + ١٠٨ ث) = ٢١٤
٨ - شينخ محمد وندوسها (١٠٠ ذ + ١٠٥ ث) = ٢٠٥
٩ - اورطه وندوسها (٣٦٦ ذ + ٣٦٩ ث) = ٧٣٥
١٠ - خرابيب وندوسها (١٠٢ ذ + ١١٩ ث) = ٢٢١

TABLE No. 2 — Classification of Population

وسائل النقل البرية والمائية Means of transportation	المدارس Schools	المؤسسات الدينية Religious Institutions	المؤسسات الاجلية Public Institutions	المؤسسات الحكومية Government Institutions	أكواخ صراف جرادينغ دامات بناكل خيم بيوت شعر خرائب Huts etc.		الدور المأهولة بأكثر من عائلة واحدة Multi-family houses*			دور لبن Mud-houses		عمارات Houses
					عدد النفوس Number of persons	عدد العائلات Number of families	عدد النفوس Number of persons	عدد العائلات Number of families	عدد المساكن Number of houses	عدد النفوس Number of persons	عدد العائلات Number of families	عدد النفوس Number of persons
-	1	-	-	14	-	-	129	-	-	-	267	
-	-	-	-	-	-	-	128	-	-	-	296	
-	1	-	-	31	-	-	207	47	18	-	763	
-	-	-	-	-	-	-	172	-	-	-	308	
-	-	-	-	-	-	-	189	-	-	-	342	
-	-	-	-	-	-	-	361	70	28	-	701	
-	2	2	11	0	2	-	080	-	-	-	1609	
-	-	0	31	-	-	-	091	-	-	-	1846	
-	2	7	27	0	2	-	1171	223	73	-	3000	
-	7	1	1	-	22	-	216	-	-	-	1141	
-	-	-	-	-	28	-	236	-	-	-	1244	
-	7	1	1	-	70	10	402	100	41	-	2380	
-	2	2	1	-	-	-	112	-	-	-	1002	
-	-	1	-	-	-	-	119	-	-	-	1089	
-	2	2	1	-	-	-	231	40	11	-	2141	
-	-	-	-	1	2	-	-	-	-	-	468	
-	-	-	-	-	3	-	-	-	-	-	808	
-	-	-	-	1	6	1	-	-	-	-	1006	
-	-	-	-	-	-	-	-	-	-	-	030	
-	-	-	-	-	-	-	-	-	-	-	077	
-	-	-	-	-	-	-	-	-	-	-	1112	
-	9	14	4	21	1618	-	107	-	-	-	4486	
-	-	6	1	6	2080	-	172	-	-	-	0019	
-	9	20	0	27	7868	224	229	72	41	-	9000	
-	26	19	19	41	1604	-	1266	-	-	-	10066	
-	-	21	01	6	2122	-	1430	-	-	-	11002	
-	62	18	33	23	6888	640	2809	507	180	-	21118	

* This corresponds to tenements.

(2) This Group includes 72 villages 21 of which with a population of more than 200 persons and rest are of less than 200 persons.

18 - شريخان عليا ونفوسها (ذ 121 + ث 127) = 248

19 - بعوزيه ونفوسها (ذ 249 + ث 233) = 482

20 - سادة ونفوسها (ذ 130 + ث 128) = 258

21 - وانه ونفوسها (ذ 285 + ث 286) = 671

11 - باريمه ونفوسها (ذ 150 + ث 160) = 310

12 - تلباره ونفوسها (ذ 201 + ث 210) = 411

13 - بابينت ونفوسها (ذ 137 + ث 130) = 272

14 - وناره ونفوسها (ذ 139 + ث 109) = 298

15 - قاضي كند ونفوسها (ذ 267 + ث 293) = 760

16 - تل عدس ونفوسها (ذ 211 + ث 199) = 410

17 - شريخان سفلي ونفوسها (ذ 169 + ث 208) = 377

الجدول الثالث - سكان قضاء الموصل حسب الوحدات

by Administrative Divisions and by place of Birth (Iraqis)

قضاء الموصل

المولودون في لواء :				العدد Total		الجنس Sex	الوحدات الادارية Administrative Divisions
اربيل Arbil	كركوك Kirkuk	الموصل Mosul	النجرة Basrah	بغداد Baghdad	عراقيون Iraqis		
٣٠٧	٤٤٤	٦١٥٦١	١٦٥	٨٧٠	٥٠٧	٦٦٨٨٥	M ذكور
١٩١	٦٧٦	٦٢٤٠٥	٦٦	٨٠٣	٣٧٢	٦٥٨٦١	F اناث
٤٩٤	٨٢٧	١٢٣٩٤٦	٢٣١	١٦٧٣	٨٧٩	١٣٢٧٤٦	T المجموع
٧	٣	٥٣٠	٢	١٢	-	٥٦٥	M ذكور
٥	-	٥٦٨	٤	٧	-	٥٩٤	F اناث
١٢	٣	١٠٩٨	٦	١٩	-	١١٥٩	T المجموع
١٠	٢٠	١٠٧٧٢	٢	٤١	١	١٠٨٧٤	M ذكور
٢	٨	١٤٠٠٧	-	٢٧	١	١٤٠٧٤	F اناث
١٢	٢٨	٢٤٧٧٩	٢	٦٨	٢	٢٤٩٤٨	T المجموع
١	-	١٣٤٩	-	-	-	١٣٥٠	M ذكور
-	-	١٣٧٨	-	١	-	١٣٧٩	F اناث
١	-	٢٧٣٦	-	١	-	٢٧٣٩	T المجموع
٥٢	٤١	١٨٧٣٣	١	١٥	-	١٨٨٥٠	M ذكور
٤٦	١٦	٢١٠٣٣	-	٩	-	٢١١٢٦	F اناث
٩٨	٤٦	٣٩٧٦٦	١	٢٤	-	٣٩٩٧٦	T المجموع
-	٤	٤٧٢	١	١٧٥	-	٦٨٤	M ذكور
-	٤	٤٠٩	-	١٧٦	-	٦١٢	F اناث
-	٨	٨٩١	١	٣٦١	-	١٢٩٦	T المجموع
٥٦	٤٥	٨٨٥٨	-	٢٤	-	٨٩٦٣	M ذكور
٥٥	٦٦	١٤٦٣٩	٢	٢٠	-	١٤٧٦٦	F اناث
١١٤	١١١	١٧٤٣٧	٢	٤٤	-	١٧٧٨٩	T المجموع
٣٠	٣٣	٧٠٩٦	٢٤	٢٨	١٥	٧٤٦٥	M ذكور
٧	-	١٠٤٦٨	-	٧	٨	١٠٥٣٤	F اناث
٣٧	٣٣	١٧٥٤٤	٢٤	٣٥	٢٣	١٧٩٩٩	T المجموع
-	٢	٢٢٣١	٧	٤٢	١	٢٣٠٧	M ذكور
-	٢	٢٤٢٨	٣	٥٥	-	٢٥١٢	F اناث
-	٤	٦٥٦٦	١٠	٧٩	١	٦٨١٩	T المجموع
٦	٦	٩٨٠٧	١	١٢	٢٤	٩٨٥٩	M ذكور
٢	٩	١١٠٥٣	-	٢٤	١٨	١١١١٢	F اناث
٨	٥١	٢٠٨٦١	١	٣٦	٤٢	٢٠٩٧١	T المجموع
٨١٣	٤٥٣	٦٧٣١٨	١٧٥	١١٠٦	٥٠٨	٧٢٩٩٠	M ذكور
١٩٦	٢٨٥	٧٦٣٧٧	٦٦	١٠٥٦	٣٧٢	٧٢١٧٢	F اناث
١٠٠٩	٣٣٤	١٣٥١٥٥	٢٤٤	٢١٦٢	٨٨٠	١٤٥١٦٢	T المجموع
٥٠٢	١١١	٢٠٥٠٨٢	٢٨	١١٣	٤٠	٥٥٨٤٢	M ذكور
٥١١	٩٨	٧١٠٣٠	٢	٧٣	٢٧	٧١٤٣٨	F اناث
٢٦٧	٢١٥	١٢٦١١٢	٣٠	١٩٦	٦٧	١٢٧٧٨٠	T المجموع

ملاحظة : يقصد بالحضر سكان (القصبات) .

TABLE No. 3 - Population of Mosul Qadha

Place of Birth in Liwa :										
سليمانية Sulaimaniyeh	ديال Diyala	دليتم Dulaim	الكرت Kut	العمارة Amarah	الليلة Hillah	كربلاء Kerbelah	ديوانية Diwaniyah	المتن Muntafiq	جهسولو محل الولاية Unknown	مولودون خارج العراق Iraqis born abroad
222	202	701	87	200	321	80	30	672	701	7311
801	20	6	63	302	62	31	6	66	27	1321
623	302	761	321	602	221	66	06	702	671	7722
1	2	-	2	-	-	-	-	-	-	0
1	2	-	-	-	2	-	1	1	-	2
2	3	-	2	-	2	-	1	1	-	7
1	2	3	2	6	2	-	2	-	1	3
1	1	-	-	7	-	-	3	-	7	6
2	3	3	2	61	2	-	7	-	6	21
-	-	-	-	-	-	-	-	-	-	-
-	-	-	-	-	-	-	-	-	-	1
-	-	-	-	-	-	-	-	-	-	1
3	2	-	-	1	7	-	-	-	2	71
2	1	-	-	1	6	-	-	-	-	61
6	2	-	-	2	31	-	-	-	2	32
-	2	6	-	-	-	-	1	-	6	7
-	3	0	-	-	-	1	-	-	-	2
-	6	-	-	-	-	1	-	-	6	01
1	-	6	-	-	-	-	-	-	1	2
1	-	-	-	1	-	-	-	-	1	0
2	-	6	-	1	-	-	-	-	2	7
202	61	2	0	621	21	2	2	72	0	202
-	-	-	-	-	1	-	-	-	1	202
202	61	2	0	621	31	2	2	72	6	03
-	-	2	-	-	1	-	-	-	-	22
1	-	-	-	-	-	-	-	-	1	22
1	-	2	-	-	1	-	-	-	1	23
-	-	7	1	2	1	-	-	-	2	21
1	-	2	-	1	-	-	-	-	3	61
1	-	6	1	3	1	-	-	-	6	72
022	602	711	77	200	021	00	00	672	711	0111
701	70	06	63	302	13	01	7	07	27	0211
223	362	271	221	602	621	02	26	602	002	0002
61	22	202	7	231	32	2	0	72	7	60
0	2	2	-	1	7	-	3	-	31	66
22	22	22	7	201	12	2	6	72	12	221

الجدول الرابع - سكان قضاء الموصل حسب الوحدات

by Administrative Divisions and by permanent and temporary residence

المسافرون من لواء :					القاطنون الدائمون والمسافرون Permanent Dwellers and Travellers		الجنس Sex	الوحدات الادارية Administrative Divisions	
اربيل Arbil	كركوك Kirkuk	الموصل Mosul	النجف Basrah	بغداد Baghdad	المسافرون Travellers	الدائمون Permanent Dwellers			
٥٥٦	٢٦٦	٣٥٦٩	٥٠	٢٤٦	٥٩٧٤	٦١٤١٨	M ذكور	مدينة الموصل Mosul City	
٨	٤١	٢٦٦	٤	٤٦	٣٢٦	٦٥٩٠٧	F اناث		
٥٦٧	٣٥٣	٣٠٧٨	٤٤	٢٩٥	٦٣٠٠	١٢٧٣٢٥	T المجموع		
-	-	-	-	-	-	٥٦٥	M ذكور	ناحية الشورة Shora Nahiya	
-	-	-	-	-	-	٥٩٤	F اناث		
-	-	-	-	-	-	١١٥٩	T المجموع		
٢	٦	٢٤١	-	٦	١٥١	١٠٧٢٤	M ذكور	الاريف Rural	
-	٤	٤٢	-	٢	٤٩	١٤٠٢٦	F اناث		
٢	٣١	١٧٧	-	٨	٢٠٠	٢٤٧٥٠	T المجموع		
-	-	٣	-	-	٣	١٣٤٧	M ذكور	ناحية الحمداية Hamdaniyah Nahiya	
-	-	-	-	-	-	١٣٨٩	F اناث		
-	-	٣	-	-	٣	٢٧٣٦	T المجموع		
٢	-	٥٢	-	٢	٥٦	١٨٧٩٤	M ذكور	الاريف Rural	
٧	٢	٦٥	-	٣	٧٨	٢١٠٤٨	F اناث		
٩	٣	١١١	-	٥	١٣٤	٢٩٧٤٢	T المجموع		
-	-	٧	-	-	٧	٦٧٧	M ذكور	ناحية شراط Shargat Nahiya	
-	-	١	-	-	١	٦١١	F اناث		
-	-	٨	-	-	٨	١٢٨٨	T المجموع		
٢	١	٦٢	١	١١	٨٤	٨٩٠٩	M ذكور	الاريف Rural	
-	-	٤٠	٣	-	٤٦	١٤٧٥٠	F اناث		
٣	١	١٠٢	٤	١١	١٣٠	٢٣٦٥٩	T المجموع		
٢٦	٦٦	١٢٠	٢٤	٨٤	٥٢٦	٦٩٥٤	M ذكور	ناحية الحميدات Humaidat Nahiya	
-	-	١٦	١	٢	١٩	١٠٥٢٣	F اناث		
٢٦	٦٦	١٣٦	٢٥	٨٦	٥٤٥	١٧٤٧٨	T المجموع		
-	١	١٢	-	٤	١٨	٣٢٩٠	M ذكور	ناحية تكليف Tal-Kaif Nahiya	
-	٢	٥	٢	٨	٢٠	٣٤٩٢	F اناث		
-	٣	١٧	٢	١٢	٣٨	٦٧٨٢	T المجموع		
-	-	٨٧	-	٧	٩٥	٩٧٨٨	M ذكور	الاريف Rural	
-	-	١٧	-	٣	٢٠	١١١١٠	F اناث		
-	-	١٠٤	-	١٠	١١٥	٢٠٨٩٨	T المجموع		
٥٥٩	٣٤٠	٣٥٩٥	٩٠	٣٥٠	٦٠٠٦	٦٧٤٩٢	M ذكور	المجموع الكلي G.T.	
٨	٦١	٢٤٠	٦	٥٧	٣٤٧	٧٢١٩٧	F اناث		
٥٦٧	٢٥٦	٣٨٣٥	٩٦	٤٠٧	٦٣٥٣	١٣٩٦٨٩	T المجموع		
٣٣	٧٦	٤٥١	٢٥	١١٠	٩٠٨	٥٤٩٧٤	M ذكور	الاريف Rural T.R.	
٧	٧	١٨١	٤	١٠	٢١٢	٧١٢٥٣	F اناث		
٤٠	٣٧	٦٣٢	٢٩	١٢٠	١١٢٠	١٢٦٢٢٧	T المجموع		

ملاحظة : يقصد بالحضر سكان (التصفيات) .

TABLE No. 4 - Population of Mosul Qadha

Travellers from Liwa :								
مونتافق Muntafiq	ديوانية Diwaniyah	كربلاء Karbela	الليل Hillah	العصارة Amarah	الكوت Kut	دليم Dulaim	ديالى Diyala	سليمانية Sulaimaniyeh
٢٦٥	٧٦	١٦	٢٨	٠٠٣	٥٣	٤٤	٤١١	١٨١
٢	-	-	٢	٧	-	٤	-	-
٨٤٤	٧٦	١٦	٥٨	٧٠٣	٥٣	٨٤	٤١١	١٨١
-	-	-	-	-	-	-	-	-
-	-	-	-	-	-	-	-	-
-	-	-	-	-	-	-	-	-
-	-	-	-	-	-	-	-	-
-	-	-	-	-	-	-	-	-
-	-	-	-	-	-	-	-	-
-	-	-	-	-	-	-	-	-
-	-	-	-	-	-	-	-	-
-	-	-	-	-	-	-	-	-
-	-	-	-	-	١	٤	-	١
-	-	-	-	-	-	٦	-	-
-	-	-	-	-	١	٧	-	١
٦٤	٢	٢	٠١	١٢٠	٤	٢	١٠١	٧١
-	-	-	-	-	-	-	-	-
٦٤	٢	٢	٠١	١٢٠	٤	٢	١٠١	٧١
-	-	-	-	-	-	١	-	-
-	-	-	-	-	-	٦	-	-
-	-	-	-	-	-	٤	-	-
-	-	-	-	١	-	-	-	-
-	-	-	-	-	-	-	-	-
-	-	-	-	١	-	-	-	-
٢٦٥	٧٦	١٦	٢٨	٠٠٣	٥٣	٤٤	٤١١	١٨١
٢	-	-	٢	٧	-	٧	-	-
٨٤٤	٧٦	١٦	٥٨	٧٠٣	٥٣	١٥	٤١١	١٨١
٦٤	٢	٢	٠١	١٢١	٥	٦	١٠١	٧١
-	-	-	-	-	-	٢	-	-
٦٤	٢	٢	٠١	١٢١	٥	٩	١٠١	٧١

Mosul Qadha

أجلول القامس - السكان الاجانب في كل وحدة ادارية حسب الجنسيات

قضاء الموصل

TABLE No. 5 — Foreigners in Administrative Divisions by Nationalities

Nationalities.	الاجموع Total	ناحية تالكيف Tal-Kaif Nahiya		ناحية الحميدات Humaidat Nahiya		ناحية شرفاط Sharfat Nahiya		ناحية الحمداينة Hamdaniya Nahiya		ناحية الشورة Shora Nahiya		مدينة الموصل Mosul City		الجنسيات
		اناث F	ذكور M	اناث F	ذكور M	اناث F	ذكور M	اناث F	ذكور M	اناث F	ذكور M	اناث F	ذكور M	
Egyptians and Sudanese.	0	—	—	—	—	—	—	—	—	—	—	1	4	رعيا المملكة المصرية والسودان
Lebanese.	40	—	—	—	—	—	—	—	—	—	—	16	24	رعيا الجمهورية اللبنانية
Syrians.	200	18	24	—	2	—	—	—	—	—	—	82	129	رعيا الجمهورية السورية
Other Arab Countries.	7	—	—	—	—	—	—	—	—	—	—	4	3	رعيا الاقطار العربية الاخرى
Indians and Pakistanians.	22	—	—	—	—	—	—	—	—	—	—	13	10	هنود وباكستانيون
Iranians.	71	—	—	—	—	—	—	—	—	—	—	27	34	رعيا المملكة الايرانية
Turks.	409	—	—	8	13	—	—	—	—	—	—	192	246	رعيا الجمهورية التركية
Other Asiatic Countries.	22	—	—	—	—	—	—	—	—	—	—	14	19	رعيا الاقطار الاسيوية
British.	42	—	1	—	—	—	—	—	—	1	1	16	24	رعيا بريطانيا العظمى
French.	7	—	—	—	—	—	—	—	—	—	—	—	6	رعيا الجمهورية الفرنسية
Balkan States.	2	—	—	—	—	—	—	—	—	—	—	1	2	رعيا الدول البلقانية
Other European Countries.	2	—	—	—	—	—	—	—	—	—	—	2	—	رعيا الدول الاوربية الاخرى
U.S.A	7	—	—	—	—	—	—	—	—	—	—	3	4	رعيا الولايات المتحدة الامريكية
Others.	2	—	—	—	—	—	—	—	—	—	—	1	2	جنسيات اخرى
Grand Total.	947	18	20	8	10	—	—	—	—	1	1	272	507	الاجموع العام

Mosul Qadha

الجدول السادس - سكان كل وحدة ادارية حسب الديانة

قضاء الموصل

TABLE No. 6 - Population of Administrative Divisions by religion.

الجموع الاسم Grand Total.	ناحية تكليف Tal-Kaif Nahiya		ناحية المبيدات Humaidat Nahiya	ناحية شرفا Sharfat Nahiya		ناحية الحمدانية Hamdaniyah Nahiya		ناحية الشورة Shora Nahiya		مدينة الموصل Mosul City	الجنس Sex.	الديانة Religion
	الاريف Rural	الحضر Urban		الاريف Rural	الحضر Urban	الاريف Rural	الحضر Urban	الاريف Rural	الحضر Urban			
١٠٣٧٠٣	٦٩٩٩	٩٠	٧٤٥٢	٦٥٢	١٣٤٨٥	٨٠	١٠٧٩٢	٥٠٠	٥٣٦١٧	Urban	ذكور M	مسلمون Moslems.
١١٦٩١٠	٨١٠٣	٥٩	١٠٥٣٥	١٤٧٩٥	١٥٦١٨	٤٥	١٤٠٣١	٥٨٤	٥٢٥٣٤	Urban	اناث F	مسلمون Moslems.
٢١٩٦١٣	١٥١٠٢	١٤٩	١٧٩٨٧	٢٣٧٨١	٢٩١٠٣	١٢٥	٢٤٨٢٣	١١٢٤	١٠٦١٥١	Urban	الجموع T	مسلمون Moslems.
٢٢٤٠٠	٢٨٥٥	٢٢٠٨	٢٠	٥	٣٩٩٤	١٢٧٠	٥٩	١١	١٠٩٤٦	Urban	ذكور M	مسيحيون Christians
٢٢٦٦٠	٣٠١٦	٣٤٥٣	٢	١	٤٠٢٤	١٣٤٤	٣٢	٧	١٠٧٧٦	Urban	اناث F	مسيحيون Christians
٤٥٠٦٠	٥٨٧١	٦٦٦١	٢٢	٥	٨٠١٨	٢٦١٤	٩١	١٨	٢١٧٢٢	Urban	الجموع T	يهود Jews.
٢٧٤٧	١٢	٩	٧	٢	٤٨	١	١٥	٤	٢٦٥٠	Urban	ذكور M	صائبية Followers of St. John.
٢٩٤١	١	١	٥	١	٦١	١	٤	٣	٢٨٦٧	Urban	اناث F	صائبية Followers of St. John.
٥٦٨٨	١٢	٩	١٢	٢	١٠٩	١	١٩	٧	٥٥١٧	Urban	الجموع T	صائبية Followers of St. John.
٤٨	١	١	١	١	١	١	٩	١	٤٥	Urban	ذكور M	صائبية Followers of St. John.
٣٦	١	١	١	١	١	١	٩	١	٣٦	Urban	اناث F	صائبية Followers of St. John.
٨٤	١	١	١	١	١	١	٩	١	٨١	Urban	الجموع T	صائبية Followers of St. John.
١٤٦٢	١٦	١	١	١	١٣٢١	١	٩	١	١١٦	Urban	ذكور M	يزيديون Yazedeas.
١٤٤٨	١١	١	١	١	١٤٢٣	١	٨	١	٦	Urban	اناث F	يزيديون Yazedeas.
٢٩١٠	٢٧	١	١	١	٢٧٤٤	١	١٧	١	١٢٢	Urban	الجموع T	يزيديون Yazedeas.
٢٠	١	١	١	١	١	١	١	١	١٨	Urban	ذكور M	عقائد اخرى Others
١٤	١	١	١	١	١	١	١	١	١٤	Urban	اناث F	عقائد اخرى Others
٣٤	١	١	١	١	١	١	١	١	٣٢	Urban	الجموع T	عقائد اخرى Others

ناحية الحمدانية Hamdaniyah Nahiya		ناحية الشورة Shora Nahiya		مدينة الموصل Mosul City	الجنس Sex.	الحرف
الارياق Rural	الحضر Urban	الارياق Rural	الحضر Urban	الحضر Urban		
٩٢٢٤	٣٢٠	٥٨٨٨	١١٠	٢٣٨١	M ذكور	١ - الانتاج الزراعي والحيواني
٩٢٤	٤٣	٦٤٢	٥	٧٨	F اناث	
١٠١٤٨	٣٦٣	٦٥٣٠	١١٥	٢٤٥٩	T المجموع	
-	-	-	-	٨٥	M ذكور	٢ - صيد الماء والبر .
-	-	-	-	١	F اناث	
-	-	-	-	٨٦	T المجموع	
٨	١	-	٢	٤٥١	M ذكور	٣ - المشتغلون في تحضير وتجهيز مواد البناء والفخار (سمنت - جص - طابوق النخ . .)
١	-	-	-	-	F اناث	
٩	١	-	٢	٤٥١	T المجموع	
-	-	-	-	٢	M ذكور	٤ - العاملون في المناجم والحاجر (عدا مناجم النفط) .
-	-	-	-	-	F اناث	
-	-	-	-	٢	T المجموع	
٣	١	-	-	١٢٢	M ذكور	٥ - صنع الاطعمة النباتية
-	-	-	-	١٧٦	F اناث	
٣	١	-	-	٢٩٨	T المجموع	
-	-	١	٣	٤٢٨	M ذكور	٦ - صنع الاطعمة الحيوانية
٥	١	٧	-	١٧٢	F اناث	
٥	١	٨	٣	٦٠٠	T المجموع	
-	-	١	-	٨	M ذكور	٧ - استخراج النفط والصناعات المتعلقة بمنتجاته
-	-	-	-	-	F اناث	
-	-	١	-	٨	T المجموع	
-	-	-	-	٧	M ذكور	٨ - صناعات المنتجات الكحولية والمياه الغازية والتلج .
-	-	-	-	-	F اناث	
-	-	-	-	٧	T المجموع	
-	-	-	-	٢٥	M ذكور	٩ - صناعات التبغ والسكاير .
-	-	-	-	٥	F اناث	
-	-	-	-	٣٠	T المجموع	
٢٨	-	-	-	١٠	M ذكور	١٠ - صناعات الصابون والشحاط. والمواد الكيميائية الاخرى
١٨	-	-	-	-	F اناث	
٥٦	-	-	-	١٠	T المجموع	
٢٩	١٣	-	٢	٦٥٨	M ذكور	١١ - صناعات الخشب والحيزران والسعف والنجارة عموما .
٣	-	-	-	١	F اناث	
٤٢	١٣	-	٢	٦٥٩	T المجموع	
٣١	١	-	١	٢٥٣	M ذكور	١٢ - صنع الجلود ودباغتها .
-	-	-	-	-	F اناث	
٣١	١	-	١	٢٥٣	T المجموع	

TABLE No. 7 - Occupations

OCCUPATIONS	المجموع العام G.T.	ناحية تكليف Tal-Kaif Nahiya		ناحية الحميدات Humaldal Nahiya	ناحية شرقا Shargat Nahiya	
		الارياق Rural	الحضر Urban	الارياق Rural	الارياق Rural	الحضر Urban
Agriculture and livestock production.	٢٢٢٥٢	٥٤٨١	٦٨٥	٣٩٦٤	٥١٥٣	٤٧
	٦١٦٢	١٠٧٨	٣٢	٦٨٤	٢٦٧٢	٥
	٢٩٤١٦	٦٥٥٩	٧١٧	٤٦٤٨	٧٨٢٥	٥٢
Fishing and hunting.	٨٦	-	١	-	-	-
	١	-	-	-	-	-
	٨٧	-	١	-	-	-
Preparation of materials of construction (cement, bricks, lime, etc.) and ceramics.	٤٦٤	-	٢	-	-	-
	١	-	-	-	-	-
	٤٦٥	-	٢	-	-	-
Mining and quarrying except oil.	٢	-	-	-	-	-
	-	-	-	-	-	-
	٢	-	-	-	-	-
Industries connected with vegetable foods.	١٣٢	١	٣	٢	-	-
	١٧٦	-	-	-	-	-
	٣٠٨	١	٣	٢	-	-
Industries connected with animal foods.	٤٣٣	-	-	١	-	-
	٢٧٥	٢٦	٢	٢	٤٤	١٦
	٧٠٨	٢٦	٢	٣	٤٤	١٦
Extraction of petroleum and manufac- ture of petroleum products.	٩	-	-	-	-	-
	-	-	-	-	-	-
	٩	-	-	-	-	-
Beverage industries (alcoholic and non-alcoholic).	٧	-	-	-	-	-
	-	-	-	-	-	-
	٧	-	-	-	-	-
Tobacco manufacture.	٢٦	-	-	-	-	١
	٥	-	-	-	-	-
	٣١	-	-	-	-	١
Soap, matches, and other chemical industries.	٤٨	-	-	-	-	-
	١٨	-	-	-	-	-
	٦٦	-	-	-	-	-
Manufacture of wood (furniture and fixture) bamboo, canes, etc.	٧٤٢	٧	١٩	-	-	٤
	١٢	٨	-	-	-	-
	٧٥٤	١٥	١٩	-	-	٤
Manufacture of leather.	٢٨٧	-	١	-	-	-
	-	-	-	-	-	-
	٢٨٧	-	١	-	-	-

تتمة الجدول السابع - عدد المشتغلين بكل
by Administrative Divisions

ناحية الحمدانية Hamdaniyah Nahiya		ناحية الشورة Shora Nahiya		مدينة الموصل Mosul City	الجنس Sex.	الحرف	
الارياض Rural	الحضر Urban	الارياض Rural	الحضر Urban	الحضر Urban			
٤٧	٣	-	-	٥٤٦	M ذكور	صناعة الاحذية والادوات الجلدية (السراجية)	١٣
-	-	-	-	٦	F اناث		
٤٧	٣	-	-	٥٥٢	T المجموع		
١٧٠	٧٧	١٢	٢	٧٨١	M ذكور	صناعات النسيج بأنواعه	١٤
١٩	٢	١	-	٨٦	F اناث		
١٨٩	٧٩	١٣	٢	٨٦٧	T المجموع		
١٢	٥	-	١	٤٨١	M ذكور	الخطاطة	١٥
١٣	-	١	-	٥٤٣	F اناث		
٢٥	٥	١	١	١٠٢٤	T المجموع		
٢١	-	١٤	-	٧٠٨	M ذكور	تجهيز المعادن وصنع الادوات المعدنية .	١٦
-	-	-	-	-	F اناث		
٢١	-	١٤	-	٧٠٨	T المجموع		
٤	-	١	-	٤٨٩	M ذكور	تصليح الآلات الميكانيكية	١٧
-	-	-	-	-	F اناث		
٤	-	١	-	٤٨٩	T المجموع		
٦	٨	١	١	٣٤٩	M ذكور	صناعات المعادن النقيسة والجواهر وتصليح الساعات .	١٨
-	-	-	-	-	F اناث		
٦	٨	١	١	٣٤٩	T المجموع		
١	-	-	-	٥٩	M ذكور	الطباعة والتصوير والرسم والخط والصناعات النقيسة الفنية الأخرى .	١٩
-	-	-	-	١٥	F اناث		
١	-	-	-	٧٤	T المجموع		
٢٨	٤	٢	٢	٤٩٦	M ذكور	اعمال البناء والتشييد وتعمير الطرق والمقاولات العمرانية	٢٠
٢	-	-	-	-	F اناث		
٣٠	٤	٢	٢	٤٩٦	T المجموع		
٢	-	٢	١	١٠٢	M ذكور	التأسيسات الصحية والكهربائية واسالة الماء.	٢١
-	-	-	-	-	F اناث		
٢	-	٢	١	١٠٢	T المجموع		
١	٢	٣	٣	١٦٦	M ذكور	البرق والبريد والتلفون والاذاعة	٢٢
-	-	-	-	-	F اناث		
١	٢	٣	٣	١٦٦	T المجموع		
١	-	١٢	٣	٢٢	M ذكور	السكك الحديدية	٢٣
-	-	-	-	-	F اناث		
١	-	١٢	٣	٢٢	T المجموع		
١١٤	١٧	١٥	٢٢	١٦٠٢	M ذكور	العاملون في وسائل النقل البرية والمائية والجوية .	٢٤
-	-	-	-	-	F اناث		
١١٤	١٧	١٥	٢٢	١٦٠٢	T المجموع		

TABLE No. 7 - (Continued) Occupations

OCCUPATIONS	المجموع العام G.T.	ناحية تكليف Tal-Kaif Nahiya		ناحية الحميدات Humaidat Nahiya	ناحية شرقاط Shargal Nahiya	
		الاريف Rural.	الحضر Urban.	الاريف Rural.	الاريف Rural.	الحضر Urban.
Manufacture of footwear, saddlery and leather products.	٦٠٢	٤	-	-	١	١
	٦	-	-	-	-	-
	٦٠٨	٤	-	-	١	١
Textiles Industries.	١٠٨٧	١٢	١٢	-	٨	١٣
	١٢٠	٥	٣	-	٤	-
	١٢٠٧	١٧	١٥	-	١٢	١٣
Tailoring and dressmaking.	٥٠٧	٤	-	-	٤	-
	٥٧٦	١	٢	٤	-	١٢
	١٠٨٣	٥	٢	٤	٤	١٢
Metallurgy and Manufacture of metal articles.	٧٦٧	٣	٩	١	٦	٥
	-	-	-	-	-	-
	٧٦٧	٣	٩	١	٦	٥
Reparation of machines and machine tools.	٥٠٦	٣	٥	١	٢	١
	-	-	-	-	-	-
	٥٠٦	٣	٥	١	٢	١
Jewellery, manufacture of other precious articles and watch repair.	٣٧١	-	٦	-	-	-
	-	-	-	-	-	-
	٣٧١	-	٦	-	-	-
Printing, photography, painting and allied Industries.	٦٠	-	-	-	-	-
	١٥	-	-	-	-	-
	٧٥	-	-	-	-	-
Construction, maintenance of roads and public works.	٥٤٥	٧	١	٣	-	٢
	٢	-	-	-	-	-
	٥٤٧	٧	١	٣	-	٢
Sanitary services, water supply and electric power.	١٠٨	-	١	-	-	-
	-	-	-	-	-	-
	١٠٨	-	١	-	-	-
Communications (Post, telegraph, telephone and radio broadcasting).	١٨٣	١	٣	-	-	٤
	-	-	-	-	-	-
	١٨٣	١	٣	-	-	٤
Railway Transport.	٨١	١	١	١١	٢٠	-
	-	-	-	-	-	-
	٨١	١	١	١١	٢٠	-
Transport other than Railways.	١٨٧٤	٤٠	٣٢	١٤	٩	٩
	-	-	-	-	-	-
	١٨٧٤	٤٠	٣٢	١٤	٩	٩

تمة الجدول السابع - عدد المشتغلين بكل

by Administrative Divisions

ناحية الحميدانية Hamdaniyah Nahiya		ناحية الشورة Shora Nahiya		مدينة الموصل Mosul City	الجنس Sex.	الحرف	
الارياق Rural.	الحضر Urban.	الارياق Rural.	الحضر Urban.	الحضر Urban.			
٤	-	-	-	١٣٢	M ذكور	المصارف والصيرفة والتأمين والوساطة والمحاماة .	٢٥
-	-	-	-	-	F اناث		
٤	-	-	-	١٣٢	M المجموع		
٤٩	٩	٨	٧	٢٢٧	M ذكور	التعليم .	٢٦
٣	-	-	-	٢٣٦	F اناث		
٥٢	٩	٨	٧	٦٧٣	T المجموع		
١١	٣	١٤	٢	٢١٤	M ذكور	الطب والصحة والصيدلة	٢٧
٣	-	-	-	٩٣	F اناث		
١٤	٣	١٤	٢	٣٠٧	T المجموع		
٦٣	٨	٣	٣	٢٣٥	M ذكور	الخدمات الدينية	٢٨
١٠	-	-	-	٤٨	F اناث		
٧٣	٨	٣	٣	٢٨٣	T المجموع		
٨٨	١٤	٧٢	٢٨	٨٢٠	M ذكور	موظفو الحكومة والمبشرين	٢٩
-	-	-	-	٥	F اناث		
٨٨	١٤	٧٢	٢٨	٨٢٥	T المجموع		
٦٥	١٦	١٩٣	٢٩	١١٤٩	M ذكور	الشرطة والسجون والاطفاء	٣٠
٢	-	-	-	٢	F اناث		
٦٧	١٦	١٩٣	٢٩	١١٥١	T المجموع		
١٢٨	٤١	٢٤	٥٢	٦٣٥٩	M ذكور	التجارة (والبيع والشراء عموما)	٣١
٧	١	-	-	٤١	F اناث		
١٣٥	٤٢	٢٤	٥٢	٦٤٠٠	T المجموع		
٢	-	-	-	٥٧	M ذكور	الادب والصحافة والفن	٣٢
-	-	-	-	١٨	F اناث		
٢	-	-	-	٧٥	T المجموع		
١٢٨	١٨	٧٢	١٨	٣٢٢٢	M ذكور	الخدمات والمرافق العامة والخاصة	٣٣
٩	١	١	-	٦٥٢	F اناث		
١٣٧	١٩	٧٣	١٨	٣٨٧٤	T المجموع		
١٠٧	٤	٥٧	٤	٢١١١	M ذكور	المتنوعات	٣٤
٢٣	-	٣	-	١٢٢	F اناث		
١٣٠	٤	٦٠	٤	٢٢٣٣	T المجموع		
٨٠٣	١٢٤	٧٤	٥٧	٨٢١٧	M ذكور	عمال (دون تخصيص)	٣٥
٤٠	١٩	١	-	٢٧٤	F اناث		
٨٤٣	١٤٣	٧٥	٥٧	٨٤٩١	T المجموع		
٣٥	٥	٣	٥	١٤٥٤	M ذكور	صناع (عمال دون سن العاشرة) .	٣٦
١	٢	١	-	٩١	F اناث		
٣٦	٧	٤	٥	١٥٤٥	T المجموع		

TABLE No. 7 - (Continued) Occupations

OCCUPATIONS	المجموع العام G.T.	ناحية تكليف Tal-Kaif Nahiya		ناحية الحميدات Humaidat Nahiya	ناحية شرقا Shargat Nahiya		
		الارياض Rural	الحضر Urban	الارياض Rural	الارياض Rural	الحضر Urban	
Banks, Insurance, Brokerage and legal services.	١٤٠ — ١٤٠	١ — ١	١ — ١	١ — ١	— — —	١ — ١	
Educational services.	٤٨٧ ٣٤٠ ٨٢٧	٤١ ١ ٤٢	١٨ — ١٨	٦ — ٦	٣ — ٣	٩ — ٩	
Medical and other health services.	٢٥٧ ٩٩ ٣٥٦	٤ — ٤	٤ ٣ ٧	٢ — ٢	— — —	٣ — ٣	
Religious services.	٣٤٦ ٧٧ ٤٢٣	٢٣ ٩ ٣٢	٧ ١٠ ١٧	١ — ١	٢ — ٢	١ — ١	
Government and Municipal services.	١١٧٢ ٥ ١١٧٧	٥٧ — ٥٧	٢١ — ٢١	١٧ — ١٧	٧ — ٧	٤٨ — ٤٨	
Police, Jails and Firemen.	١٥٥٢ ٤ ١٥٥٦	٢٧ — ٢٧	١٨ — ١٨	٢٦ — ٢٦	١٥ — ١٥	١٤ — ١٤	
Commerce.	٦٨٧٦ ٥٦ ٦٩٣٢	٤٥ ١ ٤٦	٩١ ٤ ٩٥	٢٢ ١ ٢٣	٢٠ — ٢٠	٩٤ ١ ٩٥	
Art, Literature and Journalism.	٦٥ ١٨ ٨٣	٣ — ٣	— — —	— — —	٢ — ٢	١ — ١	
Private and Public services.	٣٦٧٩ ٦٩٧ ٤٣٧٦	٥٧ ١٢ ٦٩	٤٤ ٦ ٥٠	٢٩ ١٥ ٤٤	٥٦ ١ ٥٧	٣٥ — ٣٥	
Miscellaneous.	٢٤٠٠ ١٦٢ ٢٥٦٢	٢٩ ٩ ٣٨	١٦ — ١٦	٥٠ ٢ ٥٢	١٩ ٣ ٢٢	٣ — ٣	
OCCUPATIONS Undesignated.	Workers (non-specified).	١٠٠٢١	١٤٩	٤٤٣	٦٥	٥٨	٤١
		٣٧٦	٢٣	٣	١٢	٤	—
		١٠٤٠٧	١٧٢	٤٤٦	٧٧	٦٢	٤١
	Apprentices (workers below 10 years of age).	١٥٣١	٨	١٣	٣	١	٤
		١٠٢	٤	١	٢	—	—
١٦٣٣		١٢	١٤	٥	١	٤	

الجدول الاول - عدد سكان كل محلة او قرية حسب

By Age Groups, Literacy and Marital Status.

مركز قضاء سنجان

GROUPS							فئات السن		TOTAL العدد		الجنس Sex	المحلة او القرية Quarter or Village
٥٩ - ٥٠ 50 - 59	٤٩ - ٤٠ 40 - 49	٣٩ - ٣٠ 30 - 39	٢٩ - ٢٠ 20 - 29	١٩ - ١٠ 10 - 19	٩ - ٥ 5 - 9	أقل من خمس سنوات Less Than 5 Years of Age	اجانب Foreigners	عراقيون Iraqis				
٦٧	٢٠٢	٣٥٩	٢٤١	٢٤٤	٢٠٤	٢٢٤	٤	١٦١٨	M ذكور	محلة السراى		
٦١	٩٦	١١٧	١٤٢	٢٥١	٢٠١	٢٤٦	٣	١١٦٩	F اناث			
١٢٨	٢٩٨	٤٧٦	٣٨٣	٤٩٥	٤٠٥	٤٧٠	٧	٢٧٨٧	T المجموع			
٢١	٣٥	٣٣	٣١	٧٨	٨١	٩٠	-	٤٠٥	M ذكور	محلة برسهي		
١٨	٣٧	٥٩	٦١	٧٣	٧٥	٩٩	-	٤٦٠	F اناث			
٣٩	٧٢	٩٢	٩٢	١٥١	١٥٦	١٨٩	-	٨٦٥	T المجموع			
٢٢	٥٦	٦٤	٤٤	٩٢	١١٧	١١٦	-	٥٦٣	M ذكور	محلة ببروش		
٣٤	٦٢	٧١	٧٤	١٢٦	٨٣	١٢٦	-	٦٠٩	F اناث			
٦٦	١١٨	١٣٥	١١٨	٢١٨	٢٠٠	٢٤٢	-	١١٧٢	T المجموع			
١٩	٣٤	٢٧	١٣	٢٧	٥١	٦٧	-	٢٨٢	M ذكور	(٣) مجموعة محلات		
١٨	٢٤	٣١	٢٥	٣٥	٥١	٦٦	-	٢٩٤	F اناث			
٣٧	٥٨	٥٨	٣٨	٧٢	١٠٢	١٣٣	-	٥٧٦	T المجموع			
١٣٩	٣٢٧	٤٨٣	٣٢٩	٤٥١	٤٥٣	٤٩٧	٤	٢٨٦٨	T.M.	مجموع الذكور		
١٣١	٢١٩	٢٧٨	٣٠٢	٤٨٥	٤١٠	٥٢٧	٣	٢٥٣٢	T.F.	مجموع الاناث		
٢٧٠	٥٤٦	٧٦١	٦٣١	٩٣٦	٨٦٣	١٠٣٤	٧	٥٤٠٠	G.T.	المجموع العام		

١ - لا يشمل الاشخاص الذين يقل سنهم عن خمس سنوات

٢ - لا يشمل الاشخاص الذين يقل سنهم عن عشر سنوات

٣ - ان هذه المجموعة تضم ثلاث محلات هي :

(١) البرج ونفوسها (ذ ١٠٧ + ث ١٢٧) = ٢٣٤

(٢) كلاهي ونفوسها (ذ ١٦٣ + ث ١٥٨) = ٣٢١

(٣) بيرزكي ونفوسها (ذ ١٢ + ث ٩) = ٢١

TABLE No. 1 — Population of Quarters or Villages

MARITAL STATUS (٢)									الامام بالقراءة والكتابة LITERACY (١)		AGE	
حالات غير مبينة Unknown	مفترقون Separ- ated	مترملون Widow- ed	مطلقون أو مطلقات Divorced	متزوجون من اربع Married with 4 Wives	متزوجون من ثلاث Married with 3 Wives	متزوجون من اثنتين Married with two Wives	متزوجون بواحدة او متزوجات Married with one wife	عزب Un- Married	اميون Illiterates	يقراون ويكتبون Literates	مجهولو السن Un- Known	٦٠ فما فوق 60 And Over
-	-	٤	١	-	٣	٥٧	٧٢١	٤٠٨	٨٠٤	٥٩٤	-	٨١
-	-	٩٥	٥	-	-	-	٤١١	٢١٤	٧٤٥	١٨١	-	٥٨
-	-	٩٩	٦	-	٣	٥٧	١١٣٢	٦٢٢	١٥٤٩	٧٧٥	-	١٣٩
-	-	٥	-	-	١	١١	١٢٠	٩٧	٢١٣	١٠٢	-	٢٦
-	-	٥١	-	-	-	-	١٧٤	٦١	٣٣٦	٢٥	-	٢٨
-	-	٥٦	-	-	١	١١	٢٩٤	١٥٨	٥٤٩	١٢٧	-	٧٤
-	-	٩	١	-	١	١١	١٨٥	١٢٣	٣٢٨	١١٩	-	٤٢
-	-	٤٣	٢	-	-	-	٢٤٢	١١٣	٤٤٨	٣٥	-	٢٣
-	-	٥٢	٣	-	١	١١	٤٢٧	٢٣٦	٧٧٦	١٥٤	-	٧٥
-	-	٦	-	-	-	٦	١٠٥	٤٧	١٩٩	١٦	-	٢٤
-	-	٢١	١	-	-	-	١١٩	٢٦	٢١٧	١١	-	٤٤
-	-	٣٧	١	-	-	٦	٢٢٤	٧٣	٤١٦	٢٧	-	٧٨
-	-	٢٤	٢	-	٥	٨٥	١١٣١	٦٧٥	١٥٤٤	٨٣١	-	١٩٣
-	-	٢٢٠	٨	-	-	-	٩٤٦	٤١٤	١٧٤٦	٢٥٢	-	١٧٣
-	-	٢٤٤	١٠	-	٥	٨٥	٢٠٧٧	١٠٨٩	٣٢٩٠	١٠٨٣	-	٣٦٦

1. People under five years of age excluded.

2. People under ten years of age excluded.

الجدول الاول - عدد سكان كل محلة أو قرية حسب

By Age, Groups, Literacy and Marital Status.

نامية سنجار

GROUPS							العدد TOTAL		الجنس Sex.	المحلة أو القرية Quarter or Village.
٥٩-٥٠ 50 - 59	٤٩-٤٠ 40 - 49	٣٩-٣٠ 30 - 39	٢٩-٢٠ 20 - 29	١٩-١٠ 10 - 19	٩-٥ 5 - 9	أقل من خمس سنوات Less Than 5 Years of Age	اجانب Foreigners	عراقيون Iraqis.		
٣١	٦٢	٤٢	١٥	٣٥	٦٥	١٠٦	-	٤٢٩	M ذكور	مركز الناحية (عين غزال)
٣٤	٥٤	٧٩	٥٠	٩٧	١٤٣	١٨٤	-	٧٠٩	F اناث	
٦٥	١١٦	١٢١	٦٥	١٣٢	٢٠٨	٢٩٠	-	١١٣٨	T المجموع	
٥٥	٥٦	٤٣	١٤	٢١	٩٠	٩٧	-	٤٤٠	M ذكور	القرى Villages جدالة
٢٨	٧٤	٦٩	٣٧	٦١	٨٢	١٠٠	-	٤٨٦	F اناث	
٨٣	١٣٠	١١٢	٥١	٨٢	١٧٢	١٩٧	-	٩٢٦	T المجموع	
٥٧	٦٣	٣٥	١٢	١٣	٥٨	١٠٢	-	٤٩٦	M ذكور	سكينة جنوبى وسكينة شمالي
٦٦	٨٠	٧٣	٥٠	٦٤	١٢٨	١٢٣	-	٦٥٤	F اناث	
١٢٣	١٤٣	١٠٨	٦٢	٧٧	١٨٦	٢٢٥	-	١١٥٠	T المجموع	
٥٣١	٦٢٧	٥٠٦	٢٢٣	٤٨٠	٩٨٤	١٣٦٥	-	٥٤٩٨	M ذكور	(٣) مجموعة قرى
٤٠٧	٧١٤	٨٨١	٦٠٥	٨٧٣	١١٥٠	١٥٠٥	-	٦٦٧٠	F اناث	
٩٣٨	١٣٤١	١٣٨٧	٨٢٨	١٣٥٣	٢١٣٤	٢٨٧٠	-	١٢١٦٨	T المجموع	
٦٧٤	٨٠٨	٦٢٦	٢٦٤	٥٤٩	١١٩٧	١٦٧٠	-	٦٨٦٣	T.M.	مجموع الذكور
٥٣٥	٩٢٢	١١٠٢	٧٤٢	١٠٩٥	١٥٠٣	١٩١٢	-	٨٥١٩	T.F.	مجموع الاناث
١٢٠٩	١٧٣٠	١٧٢٨	١٠٠٦	١٦٤٤	٢٧٠٠	٣٥٨٢	-	١٥٣٨٢	G.T.	المجموع العام

- (٣) كرزرك ونفوسها (ذ ١١٢ + ث ١٥٥) = ٢٦٧
(٤) دييوخان ونفوسها (ذ ١٤٣ + ث ٢٢٢) = ٣٦٥
(٥) تل يوسفكه ونفوسها (ذ ٩٦ + ث ١٢٢) = ٢١٨
(٦) هممدان ونفوسها (ذ ٢٤٩ + ث ٢٤١) = ٤٩٠
(٧) مجنونية ونفوسها (ذ ١٤٠ + ث ١٧٥) = ٣١٥
(٨) كن ردى ونفوسها (ذ ١٣١ + ث ١٢١) = ٢٥٢

- ١ - لا يشمل الاشخاص الذين يقل سنهم عن خمس سنوات .
٢ - لا يشمل الاشخاص الذين يقل سنهم عن عشر سنوات .
٣ - ان هذه المجموعة تضم ٩٨ قرية أهمها : -
(١) تل عرج ونفوسها (ذ ١١٠ + ث ١١٠) = ٢٢٠
(٢) كاني سارك ونفوسها (ذ ١٢٧ + ث ١٥٧) = ٢٨٤

TABLE No. 1 — Population of Quarters or Villages

MARITAL STATUS (2)				الحالات الزوجية (٢)				الامام بالقراءة والكتابة ^١ LITERACY (١)		AGE		
حالات غير مبينة Unknown	مفترقون Separated	مترملون Widow- ed	مطلقون او مطلقات Divorced	متزوجون من اربع Married with 4 Wives	متزوجون من ثلاث Married with 3 Wives	متزوجون من اثنتين Married with two Wives	متزوجون بواحدة او متزوجات Married with (one wife)	عزب Un- Married	اميون Illiterates	يقراون ويكتبون Literates	مجهولو السن Un- Known	٦٠ فما فوق 60 and Over
-	-	٤٥	-	-	٥	٢٣	١٨٦	٣٩	٣٠٦	١٧	-	٧٣
-	-	٤٨	٢	-	-	-	٢١٤	١١٨	٥٢٥	-	-	٦٨
-	-	٥٣	٢	-	٥	٢٣	٤٠٠	١٥٧	٨٣١	١٧	-	١٤١
-	-	٣	-	-	-	١٧	١٨٧	٤٦	٣٤٣	-	-	٦٤
-	-	١٣	-	-	-	-	٢٢١	٦٠	٣٨٦	-	-	٣٥
-	-	١٦	-	-	-	١٧	٤١٨	١٠٦	٧٢٩	-	-	٩٩
-	-	٢٢	-	-	٣	١٦	٢٧٠	٢٥	٣٩٤	-	-	١٥٦
-	-	٢٧	-	-	-	-	٣٠٦	٧٠	٥٣٠	١	-	٧٠
-	-	٤٩	-	-	٣	١٦	٥٧٦	٩٥	٩٢٤	١	-	٢٢٦
-	-	٦٨	-	٢	١٧	٢٤٥	٢٠٧٧	٧٤٠	٤٠٩٠	٤٣	-	٧٨٢
-	-	٣٨٠	٢	-	-	-	٢٧٧٦	٨٥٧	٥١٦٢	٣	-	٥٣٥
-	-	٤٤٨	٢	٢	١٧	٢٤٥	٤٨٥٣	١٥٩٧	٩٢٥٢	٤٦	-	١٣١٧
-	-	٩٨	-	٢	٢٥	٣٠١	٢٧٢٠	٨٥٠	٥١٣٣	٦٠	-	١٠٧٥
-	-	٤٦٨	٤	-	-	-	٣٥٢٧	١١٠٥	٦٦٠٣	٤	-	٧٠٨
-	-	٥٦٦	٤	٢	٢٥	٣٠١	٦٢٤٧	١٩٥٥	١١٧٣٦	٦٤	-	١٧٩٣

1. People under five years of age excluded.

2. People under ten years of age excluded.

3. This group includes 98 villages 16 of which with a population of more than 200 persons and the rest are of less than 200 persons.

(١٥) كابارة ونفوسها (ذ ٨١ + ث ١٦٨) = ٢٤٩

(١٦) قزكلند ونفوسها (ذ ١٩٢ + ث ٢٤٢) = ٤٣٤

(٩) قابوسية ونفوسها (ذ ٢٠٥ + ث ٢٥٤) = ٤٥٩

(١٠) رنيوسى شرقى ونفوسها (ذ ٢٣٧ + ث ٢٣٨) = ٤٧٥

(١١) رنيوسى غربى ونفوسها (ذ ١٢٠ + ث ١٦٥) = ٢٨٥

(١٢) تبه ونفوسها (ذ ١٠٩ + ث ٢٠٢) = ٣١١

(١٣) الوردية ونفوسها (ذ ٢٥٨ + ث ٣٣٤) = ٥٩٢

(١٤) قصركى ونفوسها (ذ ٢٢٥ + ث ٣٠٨) = ٥٣٣

الجدول الاول - عدد سكان كل محلة أو قرية حسب

By Age. Groups, Literacy and Marital Status.

فئات السن							TOTAL العدد		الجنس Sex.	المحلة أو القرية Quarter or Village	
GROUPS	٥٩ - ٥٠	٤٩ - ٤٠	٣٩ - ٣٠	٢٩ - ٢٠	١٩ - ١٠	٩ - ٥	أقل من خمس سنوات Less Than 5 Years of Age	اجانب Foreigners			عراقيون Iraqis.
٥٩ - ٥٠	٥٩ - ٥٠	٤٩ - ٤٠	٣٩ - ٣٠	٢٩ - ٢٠	١٩ - ١٠	٩ - ٥	٦١	-	٣٢٢	M ذكور	مركز الناحية (ماميس) —١
٥٠ - ٤٩	٤٩ - ٤٠	٣٩ - ٣٠	٢٩ - ٢٠	١٩ - ١٠	٩ - ٥	٤٥	٦٦	-	٢٨٢	F اناث	
٤٩ - ٤٠	٣٧	٤٥	٣٥	٣١	٥٦	١٠١	١٢٧	-	٦٠٤	T المجموع	
٤٧	٦٤	٤٢	١٦	١٤	٥١	٨٤	٨٤	-	٤١٢	M ذكور	Villages —٢
٣٤	٧٦	٧٦	٣٩	٦٦	٨٥	٨٧	٨٧	-	٥٠٧	F اناث	
٨١	١٤٠	١١٨	٥٥	٨٠	١٣٦	١٧١	١٧١	-	٩١٩	T المجموع	وباره تحتاني
٥٨	٧٧	٤٨	٩	١٣	٣٧	٥٨	٥٨	-	٣٧٠	M ذكور	ستوني —٣
٣٥	٧٨	٧٤	٤٣	٦١	٩٨	٨٣	٨٣	-	٥٣٤	F اناث	
٩٣	١٥٥	١٢٢	٥٢	٧٤	١٣٥	١٤١	١٤١	-	٩٠٤	T المجموع	
٤١٧	٥٠٨	٣٨٧	١٩١	٢٨١	٥٥٨	٨٠٥	٨٠٥	-	٣٨٣٣	M ذكور	(٣) —٤
٢٨٦	٥٣١	٦٤٥	٤٢٠	٥٨٠	٨٦٧	٩٠٨	٩٠٨	-	٤٦٦٠	F اناث	
٧٠٣	١٠٣٩	١٠٣٢	٦١١	٨٦١	١٤٢٥	١٧١٣	١٧١٣	-	٨٤٩٣	T المجموع	
٥٤٦	٦٨٦	٥٢٢	٢٥١	٣٣٩	٧٠٢	١٠٠٨	١٠٠٨	-	٤٩٣٧	T.M.	مجموع الذكور
٣٦٧	٧١٥	٨٣٣	٥٣٩	٧٤٥	١٠٩٥	١١٤٤	١١٤٤	-	٥٩٨٣	T.F.	مجموع الاناث
٩١٣	١٤٠١	١٣٥٥	٧٩٠	١٠٨٤	١٧٩٧	٢١٥٢	٢١٥٢	-	١٠٩٢٠	G.T.	المجموع العام

(٤) كتي ونفوسها (ذ ١١٤ + ث ١٧٧) = ٢٩١

(٥) كوهيل غربي ونفوسها (ذ ١٠٦ + ث ١٣٤) = ٢٤٠

(٦) برانه شمالي ونفوسها (ذ ١٧١ + ث ٢٠٤) = ٣٧٥

(٧) زيردان ونفوسها (ذ ١١٠ + ث ١٢٩) = ٢٣٩

(٨) يوسغان ونفوسها (ذ ١٣٠ + ث ١٩٥) = ٣٢٥

(٩) راشد ونفوسها (ذ ٩٥ + ث ١١٩) = ٢١٤

(١٠) كرهزركه ونفوسها (ذ ١١٣ + ث ١٣٣) = ٢٤٦

١ - لا يشمل الاشخاص الذين يقل سنهم عن خمس سنوات .

٢ - لا يشمل الاشخاص الذين يقل سنهم عن عشر سنوات .

٣ - ان هذه المجموعة تضم ٤٨ قرية أهمها : -

(١) مشي فه ونفوسها (ذ ١٣٦ + ث ١٤٣) = ٢٧٩

(٢) جفريه ونفوسها (ذ ١٥٠ + ث ٢٠١) = ٣٥١

(٣) باره ونفوسها (ذ ١٣٧ + ث ١٨٢) = ٣١٩

TABLE No. 1 — Population of Quarters or Villages

MARITAL STATUS (2)				الحالات الزوجية (٢)				الامام بالقراءة والكتابة LITERACY (١)		AGE		
حالات غير مبينة Unknown	مفترقون Separ- ated	مترملون Widow- ed	مطلقون أو مطلقات Divorced	متزوجون من اربع Married with 4 Wives	متزوجون من ثلاث Married with 3 Wives	متزوجون من اثنتين Married with two Wives	متزوجون بواحدة أو متزوجات Married with (one wife)	عزب Un- Married	اميون Illiterates	يقراون ويكتبون Literates	مجهولو السن Un- Known	٦٠ فما فوق 60 and Over
-	-	٢	-	-	٢	٩	١٣٢	٦٠	٢٤١	٢٠	-	٢٣
-	-	٦	-	-	-	-	١٣٢	٢٣	٢١٥	١	-	١٦
-	-	٨	-	-	٢	٩	٢٦٤	٩٣	٤٥٦	٢١	-	٤٩
-	-	١٥	-	-	-	١٠	٢١٣	٢٩	٢٢٨	-	-	٩٤
-	-	٢٨	-	-	-	-	٢٢٥	٧٢	٤٢٠	-	-	٤٤
-	-	٥٣	-	-	-	١٠	٤٣٨	١١١	٧٤٨	-	-	١٢٨
-	-	١١	-	-	١	١٧	٢٠٤	٤٢	٢١٢	-	-	٧٠
-	-	٤٤	-	-	-	-	٢٤٢	٦٧	٤٥١	-	-	٦٢
-	-	٥٥	-	-	١	١٧	٤٤٦	١٠٩	٧٦٣	-	-	١٣٢
-	-	١٠١	-	١	٦	١٤٨	١٧٦٠	٤٥٤	٣٠٠٧	٢١	-	٦٨٦
-	-	٢٦٥	١	-	-	-	٢٠٣٠	٥٨٩	٣٧٥٢	-	-	٤٢٣
-	-	٣٦٦	١	١	٦	١٤٨	٣٧٩٠	١٠٤٣	٦٧٥٩	٢١	-	١١٠٩
-	-	١٢٩	-	١	٩	١٨٤	٢٣٠٩	٥٩٥	٢٨٨٨	٤١	-	٨٨٣
-	-	٣٥٣	١	-	-	-	٢٦٢٩	٧٦١	٤٨٣٨	١	-	٥٤٥
-	-	٤٨٢	١	١	٩	١٨٤	٤٩٣٨	١٣٥٦	٨٧٢٦	٤٢	-	١٤٢٨

1. People under five years of age excluded.
 2. People under ten years of age excluded.
 3. This group includes 48 villages 18 of which with a population of more than 200 persons and the rest are of less than 200 persons.
- (١٨) سمي همستر ونفوسها (ذ ١٣١ + ث ١٤٧) = ٢٧٨

- (١١) دهلي ونفوسها (ذ ١٣٨ + ث ١٥٥) = ٢٩٣
- (١٢) حجي جفره ونفوسها (ذ ١٨٢ + ث ١٧٣) = ٣٥٥
- (١٣) خانه سوز ونفوسها (ذ ١٧٦ + ث ٢٢٧) = ٤٠٣
- (١٤) قوميس ونفوسها (ذ ٢٧٤ + ث ٢٨٧) = ٥٦١
- (١٥) كولكان ونفوسها (ذ ١٢٣ + ث ١٤٢) = ٢٦٥
- (١٦) شاميكه ونفوسها (ذ ١٢٢ + ث ١١٤) = ٢٣٦
- (١٧) ملك ونفوسها (ذ ١٥٦ + ث ١٨٥) = ٣٤١

الجدول الثاني - تصنيف السكان
by Infirmities and Type of Residence

مركز قضاء سنجان

دور، قصور and buildings	العاهات Infirmities										العدد Total		الجنس Sex.	المحلة أو القرية Quarter or Village.
	عدد العائلات Number of families	المتنوعات Miscellaneous	ذو أكثر من عاهة Having more than one infirmity	الاطراف او جزئياً أو اعرج أو اعرج Lame and Helpless	مقعول أو Totally or partially paralyzed	مشلول الجسم أو أحد الاطراف أو مقعول	مجنون أو معتوه Insane and feeble Minded	أعمور Blind of one eye	أبكم Dumb	أصم Totally Blind	أصم Deaf	أجانب Foreigners		
													M ذكور	محلة السراي
													F اناث	
													T المجموع	
١٧٦	١٦	١	١	١	١	١	١	١	١	١	١	١٦١٨	M ذكور	محلة برسهي
													F اناث	
													T المجموع	
٥٧	١٧	١	١	١	١	١	١	١	١	١	١	٤٠٥	M ذكور	محلة بيربروش
													F اناث	
													T المجموع	
٩٢	١١	١	١	١	١	١	١	١	١	١	١	٤٦٠	M ذكور	مجموعة محلات (١)
													F اناث	
													T المجموع	
٦٣	١١	١	١	١	١	١	١	١	١	١	١	٨٦٥	M ذكور	مجموع الذكور
													F اناث	
													T المجموع	
	١٩	٢	٢	٢	٢	٢	٢٣	١	٧	٦	٤	٢٨٦٨	T.M.	مجموع الذكور
													T.F.	مجموع الاناث
٢٨٨	١٩	٢	٢	٢	٢	٢	٢٣	١	٧	٦	٣	٢٥٣٢	G.T.	المجموع العام

١ - ان هذه المجموعة تضم ثلاث محلات هي :-

(١) البرج ونفوسها (١٠٧ ذ + ١٢٧ ث) = ٢٣٤

(٢) كلاهي ونفوسها (١٦٣ ذ + ١٥٨ ث) = ٣٢١

(٣) بير زكي ونفوسها (١٢ ذ + ٩ ث) = ٢١

TABLE No. 2 — Classification of Population

وسائل النقل البرية والمائية Means of transportation	المدارس Schools	الؤسسات الدينية Religious Institutions	الؤسسات الاجلية Public Institutions	الؤسسات الحكومية Government Institutions	أكواخ صرائف جرادينغ دامات بناكل خيم بيوت شعر خرائب Huts etc.		الدور الماهولة بأكثر من عائلة واحدة Multi-family houses*			دور لبن Mud-houses		عمارات Houses
					عدد النفوس Number of persons	عدد العائلات Number of families	عدد النفوس Number of persons	عدد العائلات Number of families	عدد المساكن Number of houses	عدد النفوس Number of persons	عدد العائلات Number of families	عدد النفوس Number of persons
-	٥	٦	٣٤	٣٥	٢١	-	٤٠٧	-	-	-	-	٦١٤
-	-	٥	٢٥	٧	١٥	-	٤٢٦	-	-	-	-	٦٧٤
-	٥	٧	٧٨	١٥٥	٢٦	٥	٨٤٣	١٦٦	٥٣	-	-	١٢٨٨
-	-	-	-	-	-	-	٢٤٦	-	-	-	-	١٥٩
-	-	-	-	-	-	-	٢٧٢	-	-	-	-	١٨٨
-	-	-	-	-	-	-	٥١٨	٧٥	٢٧	-	-	٣٤٧
-	-	-	١٧	٢٠	٣١	-	٢٢٤	-	-	-	-	٢٧٧
-	-	-	٢٢	-	١٠	-	٢٥٩	-	-	-	-	٣٠٨
-	-	-	٥٠	٢٠	٢٤	٥	٤٨٣	١١١	٣٢	-	-	٥٩٥
-	-	-	-	-	٢١	-	١٠٥	-	-	-	-	١٥٦
-	-	-	-	-	٣١	-	١١٧	-	-	-	-	١٦٣
-	-	-	-	-	٣٤	٧	٢٢٣	٤٧	٣١	-	-	٣١٩
-	٦	٦	٦٢	٣٣٥	٦٥	-	٩٧٦	-	-	-	-	١٢١٦
-	-	٥	٦٧	٧	٧٣	-	١٠٨٥	-	-	-	-	١٢٣٣
-	٦	٧	٦٩١	١٥٥	٣٦	١٧	٢٠٦٧	٣٩٩	١٢٦	-	-	٢٥٤٩

* This Corresponds to tenements.

الجدول الثاني - تصنيف السكان
by Infirmities and Type of Residence

ناحية سنجار

دور، قصور and buildings	العاهات Infirmities										العدد Total		الجنس Sex.	المحلة أو القرية Quarter or Village.	
	عدد العائلات Number of families	Miscellaneous	المشروبات Having more than one infirmity	ذو أكثر من عاهة Lame and Helpless	الاطراف أو جزئياً أو اعرج أو اعرج Totally or partially paralyzed	مقطوع أحد الأطراف أو جزئياً أو اعرج أو اعرج Totally or partially paralyzed	مشلول الجسم أو أحد الأطراف أو مقعود Totally or partially paralyzed	مجنون أو معتوه Insane and feeble Minded	عمور Blind of one eye	أبكم Dumb	أعمى Totally Blind	أصم Deaf			أجانب Foreigners
١	١	١	١	١	١	١	١	١	١	١	١	١	٤٢٩	M ذكور	عين غزال (مركز الناحية)
	١	١	١	١	١	١	١	١	١	١	١	١	٧٠٩	F اناث	
	١	١	١	١	١	١	١	١	١	١	١	١	١١٢٨	T المجموع	
١٢	١	١	١	١	١	١	١	١	١	١	١	١	٤٤٠	M ذكور	القرى Villages
	١	١	١	١	١	١	١	١	١	١	١	١	٤٨٦	F اناث	جدالة
	١	١	١	١	١	١	١	١	١	١	١	١	٩٢٦	T المجموع	
٣	٢	٢	٢	٢	٢	٢	٢	٢	٢	٢	٢	٢	٤٩٦	M ذكور	سكينة جنوبي وسكينة شمالي
	٢	٢	٢	٢	٢	٢	٢	٢	٢	٢	٢	٢	٦٥٤	F اناث	
	٢	٢	٢	٢	٢	٢	٢	٢	٢	٢	٢	٢	١١٥٠	T المجموع	
١٦٧	١٦	٤	٢٦	١٢	٧٩	٦	٢٦	١	١	١	١	١	٥٤٩٨	M ذكور	(١)
	٦	-	٥	٦	٦	٢	٤٢	٢	٢	٢	٢	٢	٦٦٧٠	F اناث	مجموعة قرى
	٢٢	٤	٦٦	١٨	٨٥	٩	٧٨	٣	٣	٣	٣	-	١٢١٦٨	T المجموع	
	١٩	٤	٢٣	١٦	٨٧	٦	٤٢	٢	٢	٢	٢	-	٦٨٦٣	T M.	مجموع الذكور
	٦	-	٧	٧	٧	٣	٤٨	٣	٣	٣	٣	-	٨٥١٩	T.F.	مجموع الاناث
١٨٢	٢٥	٤	٤٠	٢٣	٩٤	٩	٩٠	٥	٥	٥	٥	-	١٥٣٨٢	G.T.	المجموع العام

١ - ان هذه المجموعة تضم (٨٢) قرية أهمها :-

- (١) تل عرج ونفوسها (١١٠ ذ + ١١٠ ث) = ٢٢٠
- (٢) كاني سارك ونفوسها (١٢٧ ذ + ١٥٧ ث) = ٢٨٤
- (٣) كرزرك ونفوسها (١١٢ ذ + ١٥٥ ث) = ٢٦٧
- (٤) ديكوخان ونفوسها (١٤٣ ذ + ٢٢٢ ث) = ٣٦٥
- (٥) تل بوسفك ونفوسها (٩٦ ذ + ١٢٢ ث) = ٢١٨
- (٦) تل همدان ونفوسها (٢٤٩ ذ + ٢٤١ ث) = ٤٩٠
- (٧) مجنونة ونفوسها (١٤٠ ذ + ١٧٥ ث) = ٣١٥
- (٨) كاني رذني ونفوسها (١٣١ ذ + ١٢١ ث) = ٢٥٢
- (٩) قابوسيه ونفوسها (٢٠٥ ذ + ٢٥٤ ث) = ٤٥٩
- (١٠) رحيوس شرقي ونفوسها (٢٣٧ ذ + ٢٢٨ ث) = ٤٦٥
- (١١) رحيوس غربي ونفوسها (١٢٠ ذ + ١٦٥ ث) = ٢٨٥

TABLE No. 2 — Classification of Population

وسائل النقل البرية والمائية Means of transportation	المدارس Schools	الوزيمات الدينية Religious Institutions	الوزيمات الاحلية Public Institutions	الوزيمات الحكومية Government Institutions	أكواخ صراف جرادينغ دامات بناكل خيم بيوت شعر خرائب Huts ets.		الدور الماهولة باكثر من عائلة واحدة Multi-family houses*			دور لبن Mud-houses		عمارات Houses
					عدد النفوس Number of persons	عدد العائلات Number of families	عدد النفوس Number of persons	عدد العائلات Number of families	عدد المساكن Number of houses	عدد النفوس Number of persons	عدد العائلات Number of families	عدد النفوس Number of persons
-	-	-	-	١١	٢٨٨	-	-	-	-	-	-	٣٠
-	-	-	-	-	٦٦٦	-	-	-	-	-	-	٤٣
-	-	-	-	١١	١٠٥٤	١٧٣	-	-	-	-	-	٧٣
-	-	-	-	-	٤٤٠	-	-	-	-	-	-	-
-	-	-	-	-	٤٨٦	-	-	-	-	-	-	-
-	-	-	-	-	٩٢٦	٢٨٩	-	-	-	-	-	-
-	-	-	-	-	٤٩١	-	-	-	-	-	-	٥
-	-	-	-	-	٦٤٦	-	-	-	-	-	-	٨
-	-	-	-	-	٨٣١١	٢٩٧	-	-	-	-	-	١٣
-	-	٥	٥	١٠	٥٠٠٨	-	-	-	-	-	-	٤٧٥
-	-	-	٦	٥	٦١٤١	-	-	-	-	-	-	٥٢١
-	-	-	٨	١٥	١١١٤٩	٢٣٣٢	-	-	-	-	-	٩٩٦
-	-	-	٥	٢١	٦٣٢٧	-	-	-	-	-	-	٥١٠
-	-	-	٦	٥	٦٩٦٩	-	-	-	-	-	-	٥٧٢
-	-	-	٨	٢٦	١٤٢٦٦	٣٠٩١	-	-	-	-	-	١٠٨٢

* This Corresponds to tenements.

1. This group includes (82) villages 16 of which with a population of more than 200 persons and the rest are of less than 200 persons.

- (١٢) نيه ونفوسها (ذ ١٠٩ + ث ٢٠٢) = ٣١١
 (١٣) الوردية ونفوسها (ذ ٢٥٨ + ث ٣٣٤) = ٥٩٢
 (١٤) قصركي ونفوسها (ذ ٢٢٥ + ث ٣٠٨) = ٥٣٣
 (١٥) كياره ونفوسها (ذ ٨١ + ث ١٦٨) = ٢٤٩
 (١٦) قزلکند ونفوسها (ذ ١٩٢ + ث ٢٤٢) = ٤٣٤

دور، قصور and buildings	العاهات Infirmities										العدد Total		الجنس Sex.	المحلة أو القرية Quarter or Village.
	عدد العائلات Number of families	التنوعات Miscellaneous	ذو أكثر من عاهة Having more than one infirmity	الاطراف أو جزئياً أو أعرج أو اعرجب Lame and Helpless	مقطوع أحد Totaly or partially paralyzed	مشلول الجسم أو أحد الأجزاء أو مقتطعاً	مجنون أو معتوه Insane and feeble Minded	أعمور Blind of one eye	أبكم Dumb	أعمى Totally Blind	أصم Deaf	أجانب Foreigners		
٢	-	-	-	-	-	-	١	-	-	-	-	٣٢٢	M ذكور	١- مركز الناحية (ماميس)
	-	-	-	-	-	-	١	-	-	-	-	٢٨٢	F اناث	
	-	-	-	-	-	-	١	-	-	-	-	٦٠٤	F المجموع	
٧٨	-	-	-	-	-	-	١	-	-	٢	-	٤١٢	M ذكور	٢- القرى Villages يارة جنوبى وبارة تحتانى
	-	-	-	-	-	-	١	-	-	-	-	٥٠٧	F اناث	
	-	-	-	-	-	-	١	-	-	٣	-	٩١٩	F المجموع	
١٩	-	-	-	-	-	-	٢	-	٢	-	-	٣٧٠	M ذكور	٣- ستوبى
	-	-	-	-	-	-	١	-	-	-	-	٥٣٤	F اناث	
	-	-	-	-	-	-	٢	-	٢	-	-	٩٠٤	F المجموع	
٥٧٦	١٢	-	١	١٥	٤١	٢	٢٩	٩	٥٢	٥	-	٣٨٢٣	M ذكور	٤- (١) مجموعة قرى
	-	-	٤	٥	٢	٢	١٦	٢	١٨	٢	-	٤٦٦٠	F اناث	
	١٢	-	١	١٩	٤١	٤	٥٥	١١	٧٠	٧	-	٨٤٩٣	F المجموع	
	١٢	-	١	٢٠	١٥	٢	٤٢	٩	٥٤	٨	-	٤٩٣٧	T.M.	مجموع الذكور
	-	-	٤	٥	٢	٢	١٦	٢	١٨	٢	-	٥٩٨٣	T.F.	مجموع الاناث
٦٧٥	١٢	-	١	٢٤	٢٠	٤	٥٩	١١	٧٢	١٠	-	١٠٩٢٠	G.T.	المجموع العام

١ - ان هذه المجموعة تضم ٤٨ قرية أهمها :

- (١) مشىفه ونفوسها (١٣٦ + ١٤٣) = ٢٧٩
(٢) حضرية ونفوسها (١٥٠ + ٢٠١) = ٣٥١
(٣) باره ونفوسها (١٢٧ + ١٨٢) = ٣١٩
(٤) كنى ونفوسها (١١٤ + ١٧٧) = ٢٩١
(٥) كوهيل غربى ونفوسها (١٠٦ + ١٣٤) = ٢٤٠
(٦) برانه ونفوسها (١٧١ + ٢٠٤) = ٣٧٥
(٧) زيردان ونفوسها (١١٠ + ١٢٩) = ٢٣٩
(٨) يوسفان ونفوسها (١٣٠ + ١٩٥) = ٣٢٥
(٩) راشد ونفوسها (٩٥ + ١١٩) = ٢١٤
(١٠) كرهزركه ونفوسها (١١٣ + ١٣٣) = ٢٤٦
(١١) وهيل ونفوسها (١٢٨ + ١٥٥) = ٢٨٣

TABLE No. 2 — Classification of Population

Shimal Nabiya

وسائل النقل البرية والمائية Means of transportation	المدارس Schools	المؤسسات الدينية Religious Institutions	المؤسسات الاحلية Public Institutions	المؤسسات الحكومية Government Institutions	أكواخ صراف جرادينغ دامات بناكل خيم بيوت شعر خرائب Huts etc.		الدور المأهولة بأكثر من عائلة واحدة Multi-family houses*			دور لبن Mud-houses		عمارات Houses
					عدد النفوس Number of persons	عدد العائلات Number of families	عدد النفوس Number of persons	عدد العائلات Number of families	عدد المساكن Number of houses	عدد النفوس Number of persons	عدد العائلات Number of families	عدد النفوس Number of persons
-	-	-	-	٢١	٢٩١	-	-	-	-	-	١٠	
-	-	-	-	-	٢٨٠	-	-	-	-	-	٢	
-	-	-	-	٢١	٥٧١	٩١	-	-	-	-	١٢	
-	-	-	-	-	٢٧٥	-	-	-	-	-	١٣٧	
-	-	-	-	-	٣٣٧	-	-	-	-	-	١٧٠	
-	-	-	-	-	٦١٢	١٢٦	-	-	-	-	٣٠٧	
-	-	-	-	-	٣٢٥	-	-	-	-	-	٤٥	
-	-	-	-	-	٤٦٨	-	-	-	-	-	٦٦	
-	-	-	-	-	٧٩٣	١٤٥	-	-	-	-	١١١	
-	-	-	١	٢٠	٢٤٤٢	-	-	-	-	-	١٣٦٠	
-	-	-	-	-	٣٠٠٠	-	-	-	-	-	١٦١٠	
-	-	-	١	٨٠	٦٩٣٥	٧٨١١	-	-	-	-	٢٩٧٠	
-	-	-	١	١٥	٣٣٣٣	-	-	-	-	-	١٥٥٢	
-	-	-	-	-	٥٨١٣	-	-	-	-	-	١٨٤٨	
-	-	-	١	١٥	٧٤٦٨	١٥٠٠	-	-	-	-	٣٤٠٠	

* This Corresponds to tenements.

1. This group includes (48) villages 18 of which with a population of more than 200 persons and the rest are of less than 200 persons.

(١٨) سمي همنتر ونفوسها (١٣١ + ١٤٧) = ٢٧٨

(١٢) حجي جزيرة ونفوسها (١٨٢ + ١٧٣) = ٣٥٥

(١٣) خان سور ونفوسها (١٧٦ + ٢٢٧) = ٤٠٣

(١٤) قريميس ونفوسها (٢٧٤ + ٢٨٧) = ٥٦١

(١٥) كولكان ونفوسها (١٢٣ + ١٤٢) = ٢٦٥

(١٦) شاميكه ونفوسها (١٢٢ + ١١٤) = ٢٣٦

(١٧) ملك ونفوسها (١٥٦ + ١٨٥) = ٣٤١

الجدول الثالث - سكان قضاء سنجار حسب الوحدات
by Administrative Divisions and by place of Birth (Iraqis)

المولودون في لواء :				العدد Total		الجنس Sex	الوحدات الإدارية Administrative Divisions
اربيل Arbil	كركوك Kirkuk	الموصل Mosul	الناصرية Basrah	بغداد Baghdad	عراقيين Iraqis		
٧	١٠	١٥٢٦٦	٥	١٠٨	٤	٢٨٦٨	M ذكور
٧	٦	٧٨٦٦	١	٤٥	٢	٢٥٢٢	F اناث
١٦	١٦	٩٥٥٤	٦	١٥٣	٧	٥٤٠٠	T المجموع
-	١	٤٦٩	-	٢	-	٤٢٩	M ذكور
-	-	٧٠٥	-	-	-	٧٠٩	F اناث
-	١	٤٢٤	-	٣	-	١١٣٨	T المجموع
٢	١	٦٢٢٦	-	٢	-	٦٤٣٤	M ذكور
١	-	٧٦٦٥	٢	٢	-	٧٨١٠	F اناث
٦	١	١٤٠٠١	٢	٤	-	١٤٢٤٤	T المجموع
-	-	٢٠٧	-	٤	-	٢٢٢	M ذكور
-	١	٢٧٧	-	-	-	٢٨٢	F اناث
-	١	٥٨٤	-	٤	-	٦٠٤	T المجموع
٢	١	٤٥٥٨	-	-	-	٤٦١٥	M ذكور
-	-	٥٦٥٥	-	-	-	٥٧٠١	F اناث
٢	١	١٠٢١٣	-	-	-	١٠٣٦٦	T المجموع
٨	١١	٢٩٧٧	٥	١١٥	٤	٣٦٦٩	M ذكور
٨	٧	٣٢٦٠	١	٤٥	٣	٣٥٢٣	F اناث
١٦	١٨	٦٢٣٧	٦	١٦٠	٧	٧١٤٢	T المجموع
٤	٢	١٠٨٩٤	-	٢	-	١١٠٤٩	M ذكور
١	-	١٣٣٢٠	٢	٢	-	١٣٥١١	F اناث
٥	٢	٢٤٢١٤	٢	٤	-	٢٤٥٦٠	T المجموع

ملاحظة : يقصد بالحضر سكان (القصبات) .

TABLE No. 3 - Population of Singar Qadha

Place of Birth in Liwa :										
مواليد خارج العراق born abroad Iraqis	مجهول محل الولادة Unknown	المنطق Muntafiq	ديوانية Diwaniyah	كربلاء Kerbelah	الطلة Hillah	العمارة Amarah	الكوت Kut	دليم Dulaim	ديالى Diyala	سليمانية Sulaimaniyeh
٢٠١	٧	٤٤	٤	٤	٧	٣٧٤	٣١	٤١	٤١	٧
٤١١	٧	٤	١	٥	٤	١٤	٤	٤	-	٤
٤٤١	٥١	٥٤	٣	٤	٠١	٥٤٤	٤١	٠٤	٤١	١١
١	-	١	١	١	١	-	-	١	-	-
٤	-	١	-	-	-	-	-	-	-	-
٣	-	٤	١	١	١	-	-	١	-	-
٠٤	٤٤	-	-	-	-	١	-	٤	-	٢
٢٠١	٤٤	-	-	-	-	٤	-	١	-	٢
٤٤١	٧٥	-	-	-	-	٤	-	٥	-	٤
٢	-	١	٤	٤	-	-	-	١	-	٢
٣	-	-	-	-	-	-	-	-	-	-
٤	-	١	٤	٤	-	-	-	١	-	٤
١٣	٤	٤	-	-	١	١	-	٣	١	٢
٤٤	٤	-	-	-	-	-	-	٣	-	١
٠٧	٣	٤	-	-	١	١	-	٧	١	٤
٤٠١	٤	٧٤	٥	٧	٤	٣٧٤	٣١	٧١	٤١	٠١
٤٤١	٧	٤	١	٥	٤	١٤	٤	٣	-	٣
٤٤٤	٧١	٧٤	٤	٤١	١٤	٥٤٤	٤١	٤٤	٤١	٣١
١٠١	٧٤	٤	-	-	١	٤	-	٧	١	٣
١٣١	٣٤	-	-	-	-	٤	-	٥	-	٤
٤٣٤	٤٤	٤	-	-	١	٥	-	٤١	١	٧

الجدول الرابع - سكان قضاء سنجان حسب الوحدات

by Administrative Divisions and by permanent and temporary residence

المسافرون من لواء :					القاطنون الدائمون والمسافرون Permanent Dwellers and Travellers		الجنس Sex	الوحدات الادارية Administrative Divisions	
الربيع Arbil	كركوك Kirkuk	الموصل Mosul	النجف Basrah	بغداد Baghdad	المسافرون Travellers	الدائمون Permanent Dwellers			
-	١	٧٨	-	٥١	١٤٧	٢٧٢٥	M ذكور	مركز قضاء سنجان	
-	-	١١	-	٢	١٤	٢٥٢١	F اناث	(القصبية)	
-	١	٨٩	-	٥٤	١٦١	٥٢٤٦	T المجموع	Singar Qadha Center.	
-	-	-	-	-	-	٤٢٩	M ذكور	الحضر Urban	ناحية سنجان Singar Nahiya.
-	-	-	-	-	-	٧٠٩	F اناث		
-	-	-	-	-	-	١١٣٨	T المجموع		
-	-	-	-	١	١	٦٤٣٣	M ذكور	الاريف Rural	ناحية سنجان Singar Nahiya.
-	-	-	-	-	-	٧٨١٠	F اناث		
-	-	-	-	١	١	١٤٢٤٣	T المجموع		
-	-	١٤	-	-	١٨	٣٠٤	M ذكور	الحضر Urban	ناحية الشمال Shimal Nahiya.
-	-	٢	-	-	٢	٢٨٠	F اناث		
-	-	١٦	-	-	٢٠	٥٨٤	T المجموع		
١	-	١٠	-	-	١٣	٤٦٠٢	M ذكور	الاريف Rural	ناحية الشمال Shimal Nahiya.
-	-	-	-	-	-	٧٥٠١	F اناث		
١	-	١٠	-	-	١٣	١٠٣٠٣	T المجموع		
-	١	٩٢	-	٥١	١٦٥	٣٤٥٨	M ذكور	الحضر Urban T.U.	المجموع العام G.T.
-	-	١٣	-	٣	١٦	٣٥١٠	F اناث		
-	١	١٠٥	-	٥٤	١٨١	٦٩٦٨	T المجموع		
١	-	١٠	-	١	١٤	١١٠٣٥	M ذكور	الاريف Rural T.R.	المجموع العام G.T.
-	-	-	-	-	-	١٣٥١١	F اناث		
١	-	١٠	-	١	١٤	٢٤٥٤٦	T المجموع		

ملاحظة : يقصد بالحضر سكان (القصبية)

Singar Qadha قضاء سنجان الجدول الخامس - السكان الاجانب في كل وحدة ادارية حسب الجنسيات

TABLE No. 5 — Foreigners in Administrative Divisions by Nationalities

Nationalities.	المجموع Total	ناحية الشمال Shimal Nahiya		ناحية سنجان Singar Nahiya.		مركز قضاء سنجان Singar Qadha Center		الجنسيات
		اناث F	ذكور M	اناث F	ذكور M	اناث F	ذكور M	
Syrians.	٧	-	-	-	-	٣	٤	رعايا الجمهورية السورية
Grand Total.	٧	-	-	-	-	٣	٤	المجموع

Singar Qadha قضاء سنجان الجدول السادس - سكان كل وحدة ادارية حسب الديانة

TABLE No. 6 — Population of Administrative Divisions by religion.

المجموع العام Grand Total.	ناحية الشمال Shimal Nahiya		ناحية سنجان Singar Nahiya.		مركز قضاء سنجان Singar Qadha Center.	الجنس Sex.	الديانة Religion
	الاريف Rural	الحضر Urban	الاريف Rural	الحضر Urban	الحضر Urban		
٥٨٧٩	٤٨٢	٣٩	٢٧٦٦	٢٣٤	٢١٦٩	M ذكور	مسلمون Moslems.
٦٢٧٩	٥٢٤	٢٣	٣١٦٦	٧٠٢	١٨٦٤	F اناث	
١٢١٥٨	١٠٠٦	٦٢	٥٩٣٢	١١٢٥	٤٠٣٣	T المجموع	
٤١٩	٦	٩	١٧	١	٣٨٦	M ذكور	مسيحيون Christians
٤٠٨	٨	٩	١٥	-	٣٧٦	F اناث	
٨٢٧	١٤	١٨	٣٢	١	٧٦٢	T المجموع	
٢٧٥	-	٢٧٤	-	-	١	M ذكور	يهود Jews.
٢٥٠	-	٢٥٠	-	-	-	F اناث	
٥٢٥	-	٥٢٤	-	-	١	T المجموع	
-	-	-	-	-	-	M ذكور	صابئة Followers of St. John.
-	-	-	-	-	-	F اناث	
-	-	-	-	-	-	T المجموع	
٨٠٩٨	٤١٢٧	-	٣٦٥١	٥	٣١٥	M ذكور	يزيديون Yazedeas.
١٠١٠٠	٥١٦٩	-	٤٦٢٩	٧	٢٩٥	F اناث	
١٨١٩٨	٩٢٩٦	-	٨٢٨٠	١٢	٦١٠	T المجموع	
١	-	-	-	-	١	M ذكور	عقائد أخرى Others
-	-	-	-	-	-	F اناث	
١	-	-	-	-	١	T المجموع	

Singar Qadha

الجدول السابع - عدد المشتغلين بكل حرفة في كل وحدة ادارية

قضاء سنجار

TABLE No. 7 - Occupations by Administrative Divisions

المجموع العام G.T.	ناحية الشمال Shimal Nahiya		ناحية سنجار Singar Nahiya		مركز قضاء سنجار Singar Qadha Center	الجنس Sex.	الحرف Occupations
	الارياض Rural	الحضر Urban	الارياض Rural	الحضر Urban	الحضر Urban		
٧٣٨١	٢٨٨٤	١٥٣	٣٦٣٩	٢٤٢	٤٦٣	M ذكور	الانتاج الزراعي والحيواني Agriculture and livestock production
١٨٢	٤٤	١	١٢٥	٤	٨	F اناث	
٧٥٦٣	٢٩٢٨	١٥٤	٣٧٦٤	٢٤٦	٤٧١	T المجموع	
١	-	-	-	-	١	M ذكور	صيد الماء والبر Fishing and hunting.
-	-	-	-	-	-	F اناث	
١	-	-	-	-	١	T المجموع	
١	-	-	-	-	١	M ذكور	المشتغلون في تحضير وتجهيز مواد البناء والفخار (سمنت - جص - طابوق ٠٠ الخ Preparation of materials of construction (cement, bricks, lins, etc.) and ceramics.
-	-	-	-	-	-	F اناث	
١	-	-	-	-	١	T المجموع	
-	-	-	-	-	-	M ذكور	العاملون في المناجم والمحاجر (عدا مناجم النفط) Mining and quarrying except oil.
-	-	-	-	-	-	F اناث	
-	-	-	-	-	-	T المجموع	
١٣	-	-	١٠	-	٣	M ذكور	صنع الاطعمة النباتية Industries connected with vegetable foods.
-	-	-	-	-	-	F اناث	
١٣	-	-	١٠	-	٣	T المجموع	
٧	-	-	-	-	٧	M ذكور	صنع الاطعمة الحيوانية Industries connected with animal foods.
٤	-	-	-	-	٤	F اناث	
١١	-	-	-	-	١١	T المجموع	
-	-	-	-	-	-	M ذكور	استخراج النفط والصناعات المتعلقة بمنتجاته Extraction of petroleum and manu- facture of petroleum products.
-	-	-	-	-	-	F اناث	
-	-	-	-	-	-	T المجموع	
-	-	-	-	-	-	M ذكور	صناعات المنتجات الكحولية والمياه الغازية والثلج Beverage industries (alcoholic and non-alcoholic).
-	-	-	-	-	-	F اناث	
-	-	-	-	-	-	T المجموع	
-	-	-	-	-	-	M ذكور	صناعات التبغ والسكاير Tobacco manufacture.
-	-	-	-	-	-	F اناث	
-	-	-	-	-	-	T المجموع	
-	-	-	-	-	-	M ذكور	صناعات الصابون والشحاط. والمواد الكيماوية الاخرى Soap, matches, and other chemical industries.
-	-	-	-	-	-	F اناث	
-	-	-	-	-	-	T المجموع	
٥	-	-	-	-	٥	M ذكور	صناعات الخشب والحيزران والسعف والنجارة عموما Manufacture of wood (furniture and fixture) bamboo, canes, etc.
-	-	-	-	-	-	F اناث	
٥	-	-	-	-	٥	T المجموع	
١	-	-	-	-	١	M ذكور	صنع الجلود ودباغتها Manufacture of leather.
-	-	-	-	-	-	F اناث	
١	-	-	-	-	١	T المجموع	

Singar Qadha

تتمة الجدول السابع - عدد المشتغلين بكل حرفة في كل وحدة ادارية
TABLE No. 7 - (Continued) Occupations by Administrative Divisions

قضاء سنجار

المجموع العام G.T.	ناحية الشمال Shimal Nahiya		ناحية سنجار Singar Nahiya		مركز قضاء سنجار Singar Qadha Center	الجنس Sex.	المهرف Occupations.	
	الاريف Rural	الحضر Urban	الاريف Rural	الحضر Urban	الحضر Urban			
٤	-	-	-	-	٤	M ذكور	صناعات الاحذية والادوات الجلدية (السراجية) Manufacture of footwear, saddlery and leather products.	١٣
-	-	-	-	-	-	F اناث		
٤	-	-	-	-	٤	T المجموع		
٢٩	١	-	-	-	٢٨	M ذكور	صناعات النسيج بانواعها Textiles Industries.	١٤
٢	٢	-	-	-	-	F اناث		
٣١	٣	-	-	-	٢٨	T المجموع		
٣	-	-	-	-	٣	M ذكور	الحيطة Tailoring and dressmaking.	١٥
٢	-	-	-	-	٢	F اناث		
٥	-	-	-	-	٥	T المجموع		
٣٣	-	-	-	-	٣٣	M ذكور	تجهيز المعادن وصنع الادوات المعدنية Metallurgy and Manufacture of metal articles.	١٦
-	-	-	-	-	-	F اناث		
٣٣	-	-	-	-	٣٣	T المجموع		
٩	٢	-	١	-	٦	M ذكور	تصليح الآلات الميكانيكية Repairation of machines and machine tools.	١٧
-	-	-	-	-	-	F اناث		
٩	٢	-	١	-	٦	T المجموع		
٩	-	-	-	-	٩	M ذكور	صناعات المعادن النفيسة والجواهر وتصليح الساعات Jewellery, manufacture of other precious articles and watch repair.	١٨
-	-	-	-	-	-	F اناث		
٩	-	-	-	-	٩	T المجموع		
-	-	-	-	-	-	M ذكور	الطباعة والتصوير والرسم والحط والصناعات النفيسة الفنية الاخرى Printing, photography, painting and allied Industries.	١٩
-	-	-	-	-	-	F اناث		
-	-	-	-	-	-	T المجموع		
١٤	-	-	-	-	١٤	M ذكور	اعمال البناء والتشييد وتعمير الطرق والمقاولات العمرانية Construction, maintenance of roads and public works.	٢٠
-	-	-	-	-	-	F اناث		
١٤	-	-	-	-	١٤	T المجموع		
٢	-	-	-	-	٢	M ذكور	التاسيسات الصحية والكهربائية واسالة الماء Sanitary services, water supply and electric power.	٢١
-	-	-	-	-	-	F اناث		
٢	-	-	-	-	٢	T المجموع		
١١	-	٣	-	-	٨	M ذكور	البرق والبريد والتلفون والاذاعة Communications (Post, telegraph telephone and radio broadcasting).	٢٢
-	-	-	-	-	-	F اناث		
١١	-	٣	-	-	٨	T المجموع		
-	-	-	-	-	-	M ذكور	السكك الحديدية Railway Transport.	٢٣
-	-	-	-	-	-	F اناث		
-	-	-	-	-	-	T المجموع		
٢٤	-	١	-	-	٢٣	M ذكور	العاملون في وسائل النقل البرية والمائية والجوية Transport other than Railways.	٢٤
-	-	-	-	-	-	F اناث		
٢٤	-	١	-	-	٢٣	T المجموع		

تتمة الجدول السابع - عدد المشتغلين بكل حرفة في كل وحدة ادارية
TABLE No. 7 - (Continued) Occupations by Administrative Divisions

المجموع العام G.T.	ناحية الشمال Shimal Nahiya		ناحية سنجار Singar Nahiya		مركز قضاء سنجار Singar Qadha Center	الجنس Sex.	الحرف Occupations.	
	الارياض Rural	الحضر Urban	الارياض Rural	الحضر Urban	الحضر Urban			
-	-	-	-	-	-	M ذكور	المصارف والصيرفة والتأمين والوساطة	٢٥
-	-	-	-	-	-	F اناث	والمحاماة	
-	-	-	-	-	-	T المجموع	Banks, Insurance, Brokerage, and legal services.	
١٠	-	-	-	١	٩	M ذكور	التعليم Educational services.	٢٦
٥	-	-	-	-	٥	F اناث		
١٥	-	-	-	١	١٤	T المجموع		
١٥	-	١	-	١	١٣	M ذكور	الطب والصحة والصيدلة Medical and other health services.	٢٧
٣	-	-	-	-	٣	F اناث		
١٨	-	١	-	١	١٦	T المجموع		
٢٠	١٣	-	-	-	٧	M ذكور	الخدمات الدينية Religious services.	٢٨
٢	-	-	-	-	٢	F اناث		
٢٢	١٣	-	-	-	٩	T المجموع		
٣٤	-	٣	-	-	٣١	M ذكور	موظفو الحكومة والبلديات Government and Municipal services.	٢٩
-	-	-	-	-	-	F اناث		
٣٤	-	٣	-	-	٣١	T المجموع		
٦٣٠	٣٣	٣٦	٩	١٦	٥٣٦	M ذكور	الشرطة والسجون والاطفاء Police, Jails and Firemen.	٣٠
-	-	-	-	-	-	F اناث		
٦٣٠	٣٣	٣٦	٩	١٦	٥٣٦	T المجموع		
٣٠٩	٤	٢	٢٢	-	٢٨١	M ذكور	التجارة (والبيع والشراء عموما) Commerce.	٣١
-	-	-	-	-	-	F اناث		
٣٠٩	٤	٢	٢٢	-	٢٨١	T المجموع		
٥	-	-	٣	-	٢	M ذكور	الادب والصحافة والفن Art, Literature and Journalism.	٣٢
-	-	-	-	-	-	F اناث		
٥	-	-	٣	-	٢	T المجموع		
١١٧	١٩	٢	٢٣	٢	٧١	M ذكور	الخدمات والمرافق العامة والخاصة Private and Public services.	٣٣
١٨	٤	-	-	-	١٤	F اناث		
١٣٥	٢٣	٢	٢٣	٢	٨٥	T المجموع		
٩٥	٢٧	-	٢٣	٥	٣٠	M ذكور	المتنوعات Miscellaneous.	٣٤
٣	-	-	٢	١	-	F اناث		
٩٨	٢٧	-	٢٥	٦	٣٠	T المجموع		
١٢٥	-	-	١٠	-	١١٥	M ذكور	عمال (دون تخصيص) Workers (non-specified).	اشخاص ذوو حرف غير معينة OCCUPATIONS Undesignated.
٢	-	-	-	-	٢	F اناث		
١٢٧	-	-	١٠	-	١١٧	T المجموع		
٢٠	١	-	١	-	١٨	M ذكور	صناع (عمال دون سن العاشرة) Apprentices (workers below 10 years of age).	٣٥
-	-	-	-	-	-	F اناث		
٢٠	١	-	١	-	١٨	T المجموع		

GROUPS							فئات السن		TOTAL		الجنس Sex	المحلة او القرية Quarter or Village
٥٩ - ٥٠ 50 - 59	٤٩ - ٤٠ 40 - 49	٣٩ - ٣٠ 30 - 39	٢٩ - ٢٠ 20 - 29	١٩ - ١٠ 10 - 19	٩ - ٥ 5 - 9	أقل من خمس سنوات Less Than 5 Years of Age	اجانب Foreigners	عراقيون Iraqis	العدد			
٢٤	٥٩	٤٠	٣٢	٧٨	٧٣	٦٨	-	٤٠٠	٤٠٠	M	ذكور	١ - محلة العباسية
٢٦	٤٩	٥٧	٥٨	٨٣	٨٢	٧١	-	٤٥٢	٤٥٢	F	اناث	
٥٠	١٠٨	٩٧	٩٠	١٦١	١٥٥	١٣٩	-	٨٥٢	٨٥٢	T	المجموع	
٣٥	٥٢	٥٧	٤٣	٩٠	٧٠	٤٢	١٢	٣٩٦	٣٩٦	M	ذكور	٢ - محلة النصارى
٢٧	٤٥	٣٧	٣٥	٧٥	٥١	٤٧	-	٣٣٣	٣٣٣	F	اناث	
٦٢	٩٧	٩٤	٧٨	١٦٥	١٢١	٨٩	١٢	٧٢٩	٧٢٩	T	المجموع	
٣٤	٧٣	٤٣	٣٢	١٠٧	١٠١	١٠٠	-	٥١٨	٥١٨	M	ذكور	٣ - محلة كندك
٢٠	٥٩	٧٤	٥٦	٩١	٨٠	٨٠	-	٤٨٦	٤٨٦	F	اناث	
٥٤	١٣٢	١١٧	٨٨	١٩٨	١٨١	١٨٠	-	١٠٠٤	١٠٠٤	T	المجموع	
٣٠	٨٨	٥٤	٧٠	١٥٢	١٣١	١٦٣	-	٧٦١	٧٦١	M	ذكور	٤ - محلة اليهود
٤٧	٧٦	٧٤	٨٥	١٢٦	١١٥	١٢٤	-	٧١٤	٧١٤	F	اناث	
٧٧	١٦٤	١٢٨	١٥٥	٢٧٨	٢٤٦	٢٨٧	-	١٤٧٥	١٤٧٥	T	المجموع	
١٥	٤٠	١٨	٣٠	٨٨	٥٣	٥٠	-	٣١٦	٣١٦	M	ذكور	٥ - محلة الروت
٢٠	٣٦	٣٣	٤٠	٧١	٥٣	٥١	-	٢٣١	٢٣١	F	اناث	
٣٥	٧٦	٥١	٧٠	١٥٩	١٠٦	١٠١	-	٦٤٧	٦٤٧	T	المجموع	
٣١	٦٢	٢٧	٤٢	٧١	٦٦	٥٦	-	٣٦٧	٣٦٧	M	ذكور	٦ - محلة الحسينية
٢٨	٤٢	٤٢	٥١	٩٩	٤٤	٥٨	-	٣٩٣	٣٩٣	F	اناث	
٥٩	١٠٤	٦٩	٩٣	١٧٠	١١٠	١١٤	-	٧٦٠	٧٦٠	T	المجموع	
٢٦	٣٥	٣١	٣٩	١٠٣	٦٩	٦٧	-	٤٠٣	٤٠٣	M	ذكور	٧ - مجموعة محلات (٤)
٢٤	٣٧	٤٥	٥١	٩١	٦١	٥٦	-	٤٠٦	٤٠٦	F	اناث	
٥٠	٧٢	٧٦	٩٠	١٩٤	١٣٠	١٢٣	-	٨٠٩	٨٠٩	T	المجموع	
٣٠٠	٥٤٥	٤٥٩	٣٦٢	٧٢٥	٦٣٤	٧٩٠	٣٤	٤٠٤٤	٤٠٤٤	M	ذكور	٨ - Villages (٣) مجموعة قري
٢٤٩	٤٦٤	٤٨٦	٥٠٦	٦٦٤	٥٧٢	٦٧١	٢٥	٣٨٥٨	٣٨٥٨	F	اناث	
٥٤٩	١٠٠٩	٩٤٥	٨٦٨	١٣٨٩	١٢٠٦	١٤٦١	٥٩	٧٩٠٢	٧٩٠٢	T	المجموع	
٤٩٥	٩٥٤	٧٢٩	٦٥٠	١٤١٤	١١٩٧	١٣٣٦	٤٦	٧٢٠٥	٧٢٠٥	T.M.	مجموع الذكور	
٤٤١	٨٠٨	٨٤٨	٨٨٢	١٣٠٠	١٠٥٨	١١٥٨	٢٥	٦٩٧٣	٦٩٧٣	T.F.	مجموع الاناث	
٩٣٦	١٧٦٢	١٥٧٧	١٥٣٢	٢٧١٤	٢٣٥٥	٢٤٩٤	٧١	١٤١٧٨	١٤١٧٨	G.T.	المجموع العام	

- (٥) فيشخابور ونفوسها (ذ ٣٤٧ + ث ٣٦٦) = ٧١٣
(٦) قره وله ونفوسها (ذ ١٧١ + ث ١٦٠) = ٣٣١
(٧) جمكورك ونفوسها (ذ ١٠٥ + ث ٩٥) = ٢٠٠
(٨) ارمشت ونفوسها (ذ ١٤٨ + ث ١٢٦) = ٢٧٤
(٩) بيطاس ونفوسها (ذ ٢٨٩ + ث ٢٣٩) = ٥٢٨
(١٠) ديره بون ونفوسها (ذ ٢٣١ + ث ٣٠٥) = ٥٣٦
(١١) باكرمه ونفوسها (ذ ١٥٢ + ث ١٥٤) = ٣٠٦
(١٢) صلکه ونفوسها (ذ ١٠١ + ث ١٠٤) = ٢٠٥

- ١ - لا يشمل الاشخاص الذين يقل سنهم عن خمس سنوات .
٢ - لا يشمل الاشخاص الذين يقل سنهم عن عشر سنوات .
٣ - ان هذه المجموعة تضم ٣٥ قرية اهمها :
(١) مهديه ونفوسها (ذ ١١٨ + ث ٩٩) = ٢١٧
(٢) رنبيکه ونفوسها (ذ ١٠٤ + ث ١٠٧) = ٢١١
(٣) بيدار ونفوسها (ذ ٢٣٥ + ث ٢١٢) = ٤٤٧
(٤) برزوز ونفوسها (ذ ٢٠٨ + ث ١٦٠) = ٣٦٨

TABLE No. 1 — Population of Quarters or Villages

MARITAL STATUS (2)									الامام بالقراءة والكتابة LITERACY (1)		AGE	
حالات غير مبينة Unknown	مفترقون Separated	مترملون Widowed	مطلقون أو مطلقات Divorced	متزوجون من أربع Married with 4 Wives	متزوجون من ثلاث Married with 3 Wives	متزوجون من اثنتين Married with two Wives	متزوجون بواحدة أو متزوجات Married with one wife	عزب Un- Married	أميون Illiterates	يقراون ويكتبون Literates	مجهولو السن Un- Known	٦٠ فما فوق 60 And Over
-	-	٩	-	-	٢	١٠	١٢٣	١٠٥	٢٦٤	٦٨	-	٢٦
-	١	٤٤	-	-	-	-	١٧٦	٧٨	٣٦٣	١٨	-	٢٦
-	١	٥٣	-	-	٢	١٠	٣٠٩	١٨٣	٦٢٧	٨٦	-	٥٢
-	-	٩	-	-	-	٣	١٥٥	١٢٩	٢٣٣	١٢٣	-	١٩
-	-	٣٥	-	-	-	-	١٢٦	٧٤	٢٢٢	٦٤	-	١٦
-	-	٤٤	-	-	-	٣	٢٨١	٢٠٣	٤٥٥	١٩٧	-	٣٥
-	-	٨	-	-	١	١٠	١٧٠	١٢٨	٣٤٦	٧٢	-	٢٨
-	-	٤٣	١	-	-	-	١٩٨	٨٤	٢٨٩	١٧	-	٢٦
-	-	٥١	١	-	١	١٠	٣٦٨	٢١٢	٧٣٥	٨٩	-	٥٤
-	-	١٠	-	-	-	١٢	٢٥٨	١٨٧	٤٨٧	١١١	-	٧٣
-	-	٥٧	١	-	-	-	٢٩٤	١٢٣	٥٦٢	٢٨	-	٦٧
-	-	٦٧	١	-	-	١٢	٥٥٢	٣١٠	١٠٤٩	١٣٩	-	١٤٠
-	-	٤	-	-	-	٩	٨٥	١١٥	١٤٨	١١٨	-	٢٢
-	-	٣٤	-	-	-	-	١١٧	٧٦	٢٥٥	٢٥	-	٢٧
-	-	٣٨	-	-	-	٩	٢٠٢	١٩١	٤٠٣	١٤٣	-	٤٩
-	-	٦	-	-	٢	٢	١٤٥	٩٠	٢٤٥	٦٦	-	١٢
-	١	٥٠	-	-	-	-	١٥٠	٩٠	٣٢٦	٩	-	٢٩
-	١	٥٦	-	-	٢	٢	٢٩٥	١٨٠	٥٧١	٧٥	-	٤١
-	-	٢	-	-	-	٩	١٢٥	١٣١	٢١٢	١٢٤	-	٣٣
-	-	٥٥	-	-	-	-	١٤٦	٨٨	٣١٤	٣٦	-	٤١
-	-	٥٧	-	-	-	٩	٢٧١	٢١٩	٥٣٦	١٦٠	-	٧٤
-	-	١٠٥	١	-	-	٥٤	١٠٠٦	٩٨٨	٣١١٤	١٧٤	-	٢٦٣
-	-	٤٠٣	٢	-	-	-	١٥٨٠	٦٥٥	٣٢٠٦	٦	-	٢٧١
-	-	٥٠٨	٣	-	-	٥٤	٣٠٨٦	١٦٤٣	٦٣٢٠	١٨٠	-	٥٣٤
-	-	١٥٣	١	-	٥	١٠٩	٢٥٧٧	١٨٧٣	٥٠٤٩	٨٦٦	-	٤٧٦
-	٢	٧٢١	٤	-	-	-	٢٧٨٧	١٢٦٨	٥٦٣٧	٢٠٣	-	٥٠٣
-	٢	٨٧٤	٥	-	٥	١٠٩	٥٣٦٤	٣١٤١	١٠٦٨٦	١٠٦٩	-	٩٧٩

1. People under five years of age excluded.

2. People under ten years of age excluded.

3. This group includes 35 villages 17 of which with a population of more than 200 persons and the rest are of less than 200 persons.

(٢) محلة كوان ونفوسها (ذ ٧٨ + ث ٧٦) = ١٥٤

(٣) محلة السوق ونفوسها (ذ ١٣٥ + ث ١٣٣) = ٢٦٨

(٤) محلة القصابين ونفوسها (ذ ١٣١ + ث ١٣٩) = ٢٧٠

(١٣) دار هوزان ونفوسها (ذ ١١٦ + ث ١٩٤) = ٣١٠

(١٤) كرنى ونفوسها (ذ ١٤٢ + ث ١٥٩) = ٣٠١

(١٥) حسناوه ونفوسها (ذ ١٠٧ + ث ١٠٧) = ٢١٤

(١٦) دوله ونفوسها (ذ ١١٧ + ث ١٢٤) = ٢٤١

(١٧) بيزهى ونفوسها (ذ ٢٠٣ + ث ١٦٩) = ٣٧٢

٤ - ان هذه المجموعة تضم ٤ محلات هي :-

(١) محلة الكيسة ونفوسها (ذ ٥٩ + ث ٥٨) = ١١٧

الجدول الاول - عدد سكان كل محلة او قرية حسب

By Age. Groups, Literacy and Marital Status.

قضاء زاخو

GROUPS							العَدَد		الجنس Sex.	المحلة أو القرية Quarter or Village
فئات السن							اجانب Foreigners	عراقيون Iraqis.		
٥٩ - ٥٠ 50 - 59	٤٩ - ٤٠ 40 - 49	٣٩ - ٣٠ 30 - 39	٢٩ - ٢٠ 20 - 29	١٩ - ١٠ 10 - 19	٩ - ٥ 5 - 9	أقل من خمس سنوات Less Than 5 Years of Age				
٣٤٧	٥٨٨	٤٢٦	٣٨٢	٨٢١	٥٦٦	٧٧٥	٦	٤٢٤٧	M ذكور	ناحية (٣)
٣٣٦	٥٨٨	٤٧٦	٥١٣	٨٥٦	٧١٤	٨٤٦	٤	٤٦٦٠	F اناث	السليفاني Sulaifani
٦٨٣	١١٧٦	٩٠٢	٨٩٥	١٦٧٧	١٢٨٠	١٦٢١	١٠	٨٩٠٧	T المجموع	Nahiya
٢١٧	٤٦٣	٤٥٩	٤٥١	٨٢٢	٥٥٢	٧٣٣	-	٣٨٩٩	M ذكور	(٤)
١٩٠	٣٨٥	٤٧٣	٤٧٢	٧٣٨	٥٤٣	٧١٧	-	٣٧٣٦	F اناث	ناحية السندي Sindi
٤٠٧	٨٤٨	٩٣٢	٩٢٣	١٥٦٠	١٠٩٥	١٤٥٠	-	٧٦٣٥	T المجموع	Nahiya
١٣٣	٣٤٤	٣٦٤	٣٩٠	٥٢٤	٢٩٨	٥٤٨	-	٢٦٩٦	M ذكور	(٥)
١٢٨	٢٧٧	٣٢٩	٤١٤	٤٨٦	٣٦٢	٥٨٧	-	٢٦٦٢	F اناث	ناحية الكلي Guli
٢٦١	٦٢١	٦٩٣	٨٠٤	١٠١٠	٦٦٠	١١٣٥	-	٥٣٥٨	T المجموع	Nahiya

(٧) قصر ملاظة ونفوسها (١٠٥ + ١١٨) = ٢٢٣

(٨) عقار كواشه ونفوسها (١٣٨ + ١٤٨) = ٢٨٦

٤ - ان هذه الناحية تضم ٥١ قرية أهمها :

(١) مركز الناحية (شرانش اسلام) ونفوسها

(٢) شرانش النصراري ونفوسها (١٤٤ + ١٣٩) = ٢٨٣

(٣) سناط ونفوسها (٣١٦ + ٢٩٠) = ٦٠٦

(٤) دير شيش ونفوسها (١٤٠ + ١٥١) = ٢٩١

(٥) قصر ك يوسف ونفوسها (١٢٦ + ١٣٣) = ٢٥٩

(٦) مارسيس ونفوسها (١٩٨ + ٢٠٥) = ٤٠٣

١ - لا يشمل الاشخاص الذين يقل سنهم عن خمس سنوات .

٢ - لا يشمل الاشخاص الذين يقل سنهم عن عشر سنوات .

٣ - ان هذه الناحية تضم ٧٥ قرية أهمها :

(١) مركز الناحية (العاصي) ونفوسها (٢٢٣ + ٢٢٨) = ٤٧١

(٢) بافيا ونفوسها (١٥٧ + ١٥١) = ٣٠٨

(٣) بالقوش ونفوسها (١٣٥ + ١٥٩) = ٢٩٤

(٤) كولي ونفوسها (١٩٦ + ١٧٠) = ٣٦٦

(٥) سردكاني ونفوسها (٩٥ + ١٠٩) = ٢٠٤

(٦) هورسك ونفوسها (١١٨ + ١١٧) = ٢٣٥

TABLE No. 1 — Population of Administrative Divisions

MARITAL STATUS (2)				الحالات الزوجية (٢)					الامام بالقراءة والكتابة ^(١)		AGE	
حالات غير مبينة Unknown	مفترقون Separated	مترملون Widowed	مطلقون أو مطلقات Divorced	متزوجون من اربع Married with 4 Wives	متزوجون من ثلاث Married with 3 Wives	متزوجون من اثنتين Married with two Wives	متزوجون بواحدة او متزوجات Married with (one wife)	عزب Un- Married	اميون Illiterates	يقراون ويكتبون Literates	مجهولو السن Un- Known	٦٠ فما فوق 60 and Over
-	-	١٢٣	٣	١	٩	١١٤	١٥٩١	١٠٧١	٣٢٦٧	٢١١	-	٣٤٨
-	-	٤٥٨	٤	-	-	-	١٧٨٨	٨٥٤	٣٨٠٠	١٨	-	٣٣٥
-	-	٥٨١	٧	١	٩	١١٤	٣٣٧٩	١٩٢٥	٧٠٦٧	٢٢٩	-	٦٨٣
-	-	١٢٢	-	١	٢	٥٩	١٤٢٣	١٠٠٧	٣٠٩٧	٦٩	-	٢٠٢
-	١	٣٣١	١	-	-	-	١٥٦٧	٥٧٦	٣٠١٥	٤	-	٢١٨
-	١	٤٥٣	١	١	٢	٥٩	٢٩٩٠	١٥٨٣	٦١١٢	٧٣	-	٤٢٠
-	-	٨٩	-	١	-	٤٩	١٠٠٢	٧٠٩	٢١٠١	٤٧	-	٩٥
-	-	٢٠٢	٤	-	-	-	١٠١٩	٤٨٨	٢٠٧٢	٣	-	٧٩
-	-	٢٩١	٤	١	-	٤٩	٢٠٢١	١١٩٧	٤١٧٣	٥٠	-	١٧٤

1. People under five years of age excluded.

2. People under ten years of age excluded.

3. This Nahiya includes 75 villages 8 of which with a population of more than 200 persons and the rest are of less than 200 persons.

4. This Nahiya includes 51 villages 10 of which with a population of more than 200 persons and the rest are of less than 200 persons.

5. This Nahiya includes 58 villages 6 of which with a population of more than 200 persons and the rest are of less than 200 persons.

(٧) الانش ونفوسها (ذ ١٢٦ + ث ٩٩) = ٢٢٥

(٨) نوردينا ونفوسها (ذ ١٧٥ + ث ١٨٤) = ٣٥٩

(٩) بيرسفي ونفوسها (ذ ٣٦٢ + ث ٣٤٠) = ٧٠٢

(١٠) البوصل ونفوسها (ذ ٣٠٣ + ث ٢٧٧) = ٥٨٠

٥ - ان هذه الناحية تضم ٥٨ قرية أهمها :-

(١) مركز الناحية (باطوفة) ونفوسها (ذ ٢١٨ + ث ٢٠٤) = ٤٢٢

(٢) نوردور ونفوسها (ذ ١١٧ + ث ١٠١) = ٢١٨

(٣) تانكندال ونفوسها (ذ ١١١ + ث ١٠١) = ٢١٢

(٤) بهنونة ونفوسها (ذ ١٣٧ + ث ١٦٧) = ٣٠٤

(٥) ليفر ونفوسها (ذ ١٩١ + ث ٢١٩) = ٤١٠

(٦) كشان ونفوسها (ذ ١٠٩ + ث ١٢٥) = ٢٣٤

دور، قصور and buildings	العمائم Infirmities								العدد Total		الجنس Sex.	المحلة أو القرية Quarter or Village.			
	عدد العائلات Number of families	Miscellaneous	ذو أكثر من عاهة Having more than one infirmity	المبتوعات	مقطوع أحد الأطراف أو جزئياً أو أعرج أو أعرج Lame and Helpless	Totally or partially paralyzed	مشلول الجسم أو أحد الأطراف أو مقعود	مجنون أو معتوه Insane and feeble Minded	أعمور Blind of one eye	أبكم Dumb			أعمى Totally Blind	أصم Deaf	أجانب Foreigners
٩٢	١٠	٥	١٥	١	١	١	١	١٠	١	٧	-	-	٤٠٠	M ذكور	١- محلة العباسية
													٤٥٢	F اناث	
													٨٥٢	T المجموع	
٦٠	١٠	١٥	١٥	١	١	١	١	١٠	١	٧	-	١٢	٣٩٦	M ذكور	٢- محلة النصاري
													٣٢٣	F اناث	
													٧٢٩	T المجموع	
١٢٢	١٠	٥	١٥	١	١	١	١	١٠	١	٧	-	-	٥١٨	M ذكور	٣- محلة كندك
													٤٨٦	F اناث	
													١٠٠٤	T المجموع	
١٠٥	١٠	٥	١٥	١	١	١	١	١٠	١	٧	-	-	٧٦١	M ذكور	٤- محلة اليهود
													٧١٤	F اناث	
													١٤٧٥	T المجموع	
٧٦	١٠	٥	١٥	١	١	١	١	١٠	١	٧	-	-	٣١٦	M ذكور	٥- محلة الروت
													٣٣١	F اناث	
													٦٤٧	T المجموع	
٧٦	١٠	٥	١٥	١	١	١	١	١٠	١	٧	-	-	٣٦٧	M ذكور	٦- محلة الحسينية
													٣٩٣	F اناث	
													٧٦٠	T المجموع	
٩٢	١٠	٥	١٥	١	١	١	١	١٠	١	٧	-	-	٤٠٣	M ذكور	٧- مجموعة محلات (٢)
													٤٠٦	F اناث	
													٨٠٩	T المجموع	
١١٠٩	١٠	٥	١٥	١	١	١	١	١٠	١	٧	-	٣٤	٤٠٤٤	M ذكور	٨- مجموعة قري (١)
													٣٨٥٨	F اناث	
													٧٩٠٢	T المجموع	
١٧٣٤	٥٧	١٩	٦٨	٧	٢٢	٨	٤٠	١٣	٧	١٥٦	٩	٤١	٧٢٠٥	T.M. مجموع الذكور	
													٦٩٧٣	T.F. مجموع الاناث	
													١٤١٧٨	G.T. المجموع العام	

- (٧) جمكورك ونفوسها (١٠٥ + ٩٥) = ٢٠٠
(٨) ارمشت ونفوسها (١٤٨ + ١٢٦) = ٢٧٤
(٩) بيطاس ونفوسها (٢٨٩ + ٢٣٩) = ٥٢٨
(١٠) ديرهبون ونفوسها (٢٣١ + ٣٠٥) = ٥٣٦
(١١) باكرمه ونفوسها (١٥٢ + ١٥٤) = ٣٠٦
(١٢) صكله ونفوسها (١٠٤ + ١٠١) = ٢٠٥
(١٣) دار هوزان ونفوسها (١١٦ + ٩٤) = ٢١٠

- ١- ان هذه المجموعة تضم ٣٥ قرية أهمها :
(١) مهدية ونفوسها (١١٨ + ٩٩) = ٢١٧
(٢) رنبيكه ونفوسها (١٠٧ + ١٠٤) = ٢١١
(٣) بيدار ونفوسها (٢٣٥ + ٢١٢) = ٤٤٧
(٤) برزور ونفوسها (٣٤٧ + ٣٦٦) = ٧١٣
(٥) فيشخابور ونفوسها (٣٤٧ + ٣٦٦) = ٧١٣
(٦) قرهوله ونفوسها (١٧١ + ١٦٠) = ٣٣١

TABLE No. 2 — Classification of Population

وسائل النقل البرية والمائية Means of transportation	المدارس Schools	الؤسسات الدينية Religious Institutions	الؤسسات الاحلية Public Institutions	الؤسسات الحكومية Government Institutions	أكواخ صرائف جرادينغ دامات بناكل خيم بيوت شعر خرائب Huts ets.		الدور الماهولة بأكثر من عائلة واحدة Multi-family houses*			دور لبن Mud-houses		عمارات Houses
					عدد النفوس Number of persons	عدد العائلات Number of families	عدد النفوس Number of persons	عدد العائلات Number of families	عدد المساكن Number of houses	عدد النفوس Number of persons	عدد العائلات Number of families	عدد النفوس Number of persons
-	-	-	5	1	11	-	177	-	-	-	-	206
-	-	-	-	-	-	-	205	-	-	-	-	247
-	-	-	5	1	11	4	382	94	26	-	-	453
-	-	-	-	68	90	-	102	-	-	-	-	148
-	-	-	-	-	85	-	109	-	-	-	-	139
-	-	-	-	68	175	40	211	49	12	-	-	287
-	-	2	2	2	10	-	211	-	-	-	-	289
-	-	1	1	-	10	-	193	-	-	-	-	281
-	-	2	4	2	20	5	404	93	34	-	-	570
-	-	-	1	-	-	-	177	-	-	-	-	583
-	-	-	-	-	-	-	164	-	-	-	-	500
-	-	-	1	-	-	-	341	69	28	-	-	1123
-	-	7	7	2	-	-	94	-	-	-	-	206
-	-	-	-	-	-	-	92	-	-	-	-	229
-	-	7	7	2	-	-	186	53	19	-	-	435
-	-	-	1	-	76	-	104	-	-	-	-	186
-	-	-	-	-	78	-	132	-	-	-	-	183
-	-	-	1	-	354	34	226	53	15	-	-	369
-	-	6	10	-	12	-	113	-	-	-	-	259
-	-	-	5	-	9	-	127	-	-	-	-	265
-	-	6	15	-	21	4	240	51	17	-	-	524
-	5	13	-	19	1010	-	154	-	-	-	-	2877
-	-	2	2	-	995	-	131	-	-	-	-	2753
-	5	15	2	19	2005	421	285	64	16	-	-	5630
-	5	23	27	93	1209	-	1132	-	-	-	-	4754
-	-	2	8	-	1117	-	1153	-	-	-	-	4657
-	5	34	35	93	2276	508	2285	526	167	-	-	9411

* This corresponds to tenements.

1. This group includes 35 village 17 of which with a population of more than 200 persons and the rest are of less than 200 persons.

(3) محلة السوق و نفوسها (ذ 135 + ث 133) = 268

(4) محلة القصابين و نفوسها (ذ 131 + ث 139) = 270

(14) كرني و نفوسها (ذ 142 + ث 159) = 301

(15) حسناوه و نفوسها (ذ 107 + ث 107) = 214

(16) دوله و نفوسها (ذ 117 + ث 124) = 241

(17) بيزهي و نفوسها (ذ 203 + ث 169) = 372

2 - ان هذه المجموعة تضم 4 محلات وهي :

(1) محلة الكيستة و نفوسها (ذ 59 + ث 58) = 117

(2) محلة كوان و نفوسها (ذ 78 + ث 76) = 154

الجدول الثاني - تصنيف السكان

by Infirmities and Type of Residence

دور، قصور and buildings	العاهات Infirmities										العدد Total		الجنس Sex.	الوحدة الإدارية Administrative Divisions
	عدد العائلات Number of families	Miscellaneous	ذو أكثر من عاهة Having more than one infirmity	الاطراف أو جزئياً أو أعرج أو اعرجين Lame and Helpless	مقطوع أحد Totaly or partially paralyzed	مشلول الجسم أو أحد الاطراف أو مقعول	مجنون أو معتوه Insane and feeble Minded	أعمور Blind of one eye	أبكم Dumb	أعمى Totally Blind	أصم Deaf	أجانب Foreigners		
١٠٦٠	٥٥	٦	٢٢	٢١	٨	٧٢	٦	٢٩	١٦	٦	٤٢٤٧	M	ذكور	ناحية (١) السليفاني Sulaifani Nahiya
	١٧	٦	٨	٦	٢	١٩	١	٤٨	٣	٤	٤٦٦٠	F	إناث	
	٥٥	٤	٣٠	٢٦	١١	٩٢	٤	٨٧	١٩	١٠	٨٩٠٧		المجموع T	
١٢١٩	٢١	٥	٢٨	١	٦	٧٢	٤	٢٥	٨	-	٣٨٩٩	M	ذكور	ناحية (٢) السندي Sindi Nahiya
	٢	٣	٨	-	٢	١٤	٢	٢٢	٢	-	٣٧٣٦	F	إناث	
	٢٣	٨	٣٦	١	٨	٨٦	٦	٤٨	١١	-	٧٦٣٥		المجموع T	
٤٨٠	٢٩	-	١٢	٦	٢	٤٠	٢	٢٢	٣	-	٢٦٩٦	M	ذكور	ناحية (٣) الكلبي Guli Nahiya
	٢	١	-	-	١	١٦	-	٩	١	-	٢٦٦٢	F	إناث	
	٣١	١	١٢	٦	٣	٦٥	٢	٣٢	٤	-	٥٣٥٨		المجموع T	

٢ - ان هذه الناحية تضم ٥١ قرية أهمها :-

- (١) مركز الناحية (شراش اسلام) ونفوسها
(١١١ ذ + ١٠٢ ث) = ٢١٣
- (٢) شراش النصرى ونفوسها (١٤٤ ذ + ١٣٩ ث) = ٢٨٣
- (٣) سناط ونفوسها (٣١٦ ذ + ٢٩٠ ث) = ٦٠٦
- (٤) دير شيش ونفوسها (١٤٠ ذ + ١٥١ ث) = ٢٩١
- (٥) قصر ك يوسف ونفوسها (١٢٦ ذ + ١٣٣ ث) = ٢٥٩
- (٦) مارسيس ونفوسها (١٩٨ ذ + ٢٠٥ ث) = ٤٠٣
- (٧) الانش ونفوسها (١٢٦ ذ + ٩٩ ث) = ٢٢٥

١ - ان هذه الناحية تضم ٧٥ قرية أهمها :-

- (١) مركز الناحية (العاصي) ونفوسها (٢٢٣ ذ + ٢٢٨ ث) = ٤٧١
- (٢) بافيا ونفوسها (١٥٧ ذ + ١٥١ ث) = ٣٠٨
- (٣) بالقوش ونفوسها (١٣٥ ذ + ١٥٩ ث) = ٢٩٤
- (٤) كولي ونفوسها (١٩٦ ذ + ١٧٠ ث) = ٣٦٦
- (٥) سردكاني ونفوسها (٩٥ ذ + ١٠٩ ث) = ٢٠٤
- (٦) هور سك ونفوسها (١١٨ ذ + ١١٧ ث) = ٢٣٥
- (٧) قصر ملاطة ونفوسها (١٠٥ ذ + ١١٨ ث) = ٢٢٣
- (٨) عقار كواشه ونفوسها (١٣٨ ذ + ١٤٨ ث) = ٢٨٦

TABLE No. 2 — Classification of Population

وسائل النقل البرية والمائية Means of transportation	المدارس Schools	المؤسسات الدينية Religious Institutions	المؤسسات الأهلية Public Institutions	المؤسسات الحكومية Government Institutions	أكواخ صرائف جرادينغ دامات بناكل خيم بيوت شعر خرائب Huts etc.		الدور المأمولة باكثر من عائلة واحدة Multi-family houses*			دور لبن Mud-houses		عمارات Houses
					عدد النفوس Number of persons	عدد العائلات Number of families	عدد النفوس Number of persons	عدد العائلات Number of families	عدد المساكن Number of houses	عدد النفوس Number of persons	عدد العائلات Number of families	عدد النفوس Number of persons
-	11	2	3	12	1028		117			-		2579
-	1	-	1	-	1921		118			-		2623
-	12	2	5	12	3449	768	235	53	17	-	-	5202
-	-	-	5	10	297		326			-		3261
-	-	-	5	2	249		295			-		3185
-	-	-	10	12	536	118	621	136	23	-	-	6446
-	-	-	1	11	1017		198			-		1446
-	-	-	2	11	980		194			-		1473
-	-	1	4	12	1017	438	392	77	23	-	-	2919

* This corresponds to tenements.

1. This Nahiya includes 75 villages 8 of which with a population of more than 200 persons and the rest are of less than 200 persons.
2. This Nahiya includes 51 villages 10 of which with a population of more than 200 persons and the rest are of less than 200 persons.
3. This Nahiya includes 58 villages 6 of which with a population of more than 200 persons and the rest are of less than 200 persons.

(8) نوردينا ونفوسها (ذ 175 + ث 184) = 359

(9) بيرسفي ونفوسها (ذ 362 + ث 340) = 702

(10) البوصل ونفوسها (ذ 303 + ث 277) = 580

3 - ان هذه الناحية تضم ثمانية وخمسون قرية أهمها :-

(1) مركز الناحية (باطوقه) ونفوسها (ذ 218 + ث 204) = 422

(2) نردور ونفوسها (ذ 117 + ث 101) = 218

(3) تانكندال ونفوسها (ذ 111 + ث 101) = 212

(4) بهنونه ونفوسها (ذ 137 + ث 167) = 304

(5) ليفر ونفوسها (ذ 191 + ث 219) = 410

(6) كشان ونفوسها (ذ 109 + ث 125) = 234

الجدول الثالث - سكان قضاء زاخو حسب الوحدات
by Administrative Divisions and by place of Birth (Iraqis)

المولودون في لواء :				العدد Total		الجنس Sex	الوحدات الادارية Administrative Divisions
اربيل Arbil	كركوك Kirkuk	الموصل Mosul	النجرة Basrah	بغداد Baghdad	عراقيون Iraqis		
١٠	٣	٢٨٥٩	١	١٥	٢١	٣١٦١	M ذكور
٢٥	٢	٦٦٩٩	٣	٢١	-	٣١١٥	F اناث
٤٥	١٠	٥٦٥٨	٤	٢٨	١٢	٦٢٧٦	T المجموع
٢	-	٢٩١٨	-	١	٣٤	٤٠٤٤	M ذكور
٤	١	٦٠٧٦	١	١	٢٥	٢٨٥٧	F اناث
٦	١	٧٦٤٤	١	٢	٥٩	٧٩٠٢	T المجموع
٨	٣	٦٦٩٩	٦	٣	٦	٤٢٤٤	M ذكور
٩	-	٤٣٤٤	١٧	٢	٤	٤٦٦٠	F اناث
١٧	٣	٨٣٤٧	٢٢	٥	١٠	٨٩٠٧	T المجموع
٤	-	٢٦٦٦	-	-	-	٢٧٩٩	M ذكور
٢	-	٦٨٥٦	-	١	-	٢٧٣٦	F اناث
٦	-	٧٣٤٢	-	١	-	٧٦٣٥	T المجموع
١	-	٢٥٩٩	-	٣	-	٢٦٩٦	M ذكور
-	-	٦٨٥٦	-	-	-	٢٦٦٢	F اناث
١	-	٥١٧٥	-	٣	-	٥٣٥٨	T المجموع
١٠	٤	٢٨٥٩	١	١٥	١٢	٣١٦١	M ذكور
٢٥	٦	٦٦٩٩	٣	٢١	-	٣١١٥	F اناث
٤٥	١٠	٥٦٥٨	٤	٢٨	١٢	٦٢٧٦	T المجموع
١٥	٣	٢٧٢٢	٦	٧	٤٠	١٤٨٧٦	M ذكور
١٥	١	٢٠٤٢	١٧	٤	٢٩	١٤٩١٦	F اناث
٣٠	٤	٢٨٤٨٤	٢٤	١١	٦٩	٢٩٧٠٢	T المجموع

ملاحظة : يقصد بالحضر سكان (القصبات) .

الجدول الرابع - سكان قضاء زاخو حسب الوحدات

by Administrative Divisions and by permanent and temporary residence

المسافرون من لواء :					القاطنون الدائمون والمسافرون		الجنس Sex	الوحدات الادارية Administrative Divisions	
اربيل Arbil	كركوك Kirkuk	الموصل Mosul	النجرة Basrah	بغداد Baghdad	المسافرون	الدائمون			
					Travellers	Permanent Dwellers	الحضر Urban	الاريف Rural	
-	-	٥٥	-	٦	٥٩	٣١١٤	M ذكور	Zakho Qadha Center	الحضر Urban
-	-	١٢	-	٦	١٩	٣٠٩٦	F اناث		
-	-	٦٧	-	٨	٧٨	٦٢١٠	T المجموع		
-	-	١٠٥	-	١	١١١	٣٩٦٧	M ذكور	مركز قضاء زاخو Center	الاريف Rural
-	-	٢٠	-	١	٢٢	٢٨٥١	F اناث		
-	-	١٣٥	-	٢	١٤٣	٧٨١٨	T المجموع		
-	-	٨٤	-	-	٨٤	٤١٦٩	M ذكور	ناحية السليمانية Sulayfani Nahiya	الاريف Rural
-	-	٩	-	-	٩	٤٦٥٥	F اناث		
-	-	٩٣	-	-	٩٣	٨٨٢٤	T المجموع		
-	-	١٥	-	-	١٥	٢٨٨٤	M ذكور	ناحية السندرية Al-Sindi Nahiya	الاريف Rural
-	-	١٠	-	-	١٠	٢٧٢٦	F اناث		
-	-	٢٥	-	-	٢٥	٧٦١٠	T المجموع		
-	-	-	-	-	١	٢٦٩٥	M ذكور	ناحية الكلي Guli Nahiya	الاريف Rural
-	-	-	-	-	-	٢٦٦٢	F اناث		
-	-	-	-	-	١	٥٣٥٧	T المجموع		
-	-	٥٥	-	٦	٥٩	٣١١٤	M ذكور	المجموع العام G.T.	الحضر Urban
-	-	١٢	-	٦	١٩	٣٠٩٦	F اناث		
-	-	٦٧	-	٨	٧٨	٦٢١٠	T المجموع		
-	-	٢٠٤	-	١	٢١١	١٤٧١٥	M ذكور	الاريف Rural	
-	-	٤٩	-	١	٥١	١٤٨٩٤	F اناث		
-	-	٢٥٣	-	٢	٢٦٢	٢٩٦٠٩	T المجموع		

ملاحظة : يقصد بالحضر سكان (القصبات) .

Zakho Qadha TABLE No. 5 - Foreigners in Administrative Divisions by Nationalities

قضاء زاخو

Nationalities.	المجموع Total.	ناحية الكلي Guli Nahiya		ناحية السندي Al-Sindi Nahiya		ناحية سليفاني Sulaifani Nahiya		مركز قضاء زاخو Zakho Qadha Center		الجنسيات
		اناث F	ذكور M	اناث F	ذكور M	اناث F	ذكور M	اناث F	ذكور M	
Transjordanians.	٤	—	—	—	—	—	—	—	٤	رعايا المملكة الاردنية
Turks.	٧٧	—	—	—	—	٤	٦	٢٥	٤٢	رعايا الجمهورية التركية
Grand Total.	٨١	—	—	—	—	٤	٦	٢٥	٤٦	المجموع العام

Zakho Qadha

الجدول السادس - سكان كل وحدة ادارية حسب الديانة

TABLE No. 6 - Population of Administrative Divisions by Religion

قضاء زاخو

المجموع العام G.T.	ناحية الكلي Guli Nahiya	ناحية السندي Al-Sindi Nahiya	ناحية سليفاني Sulaifani Nahiya		مركز قضاء زاخو Zakho Qadha Center		الجنس Sex.	الديانة Religion
	الاريف Rural	الاريف Rural	الاريف Rural.	الحضر Urban.	الاريف Rural	الحضر Urban		
١٢٩٥٤	٢٠٢٦	٢٥٠١	٣٥٠٥	٢١٣	٢٩١٤	١٧٩٥	M ذكور	مسلمون Moslems
١٢٨٠١	٢٠١٢	٢٤١٥	٣٧١٢	٢٤٠	٢٦٦٨	١٨٠٤	F اناث	
٢٥٨٠٥	٤٠٣٨	٤٩١٦	٧٢١٧	٤٥٣	٥٥٨٢	٣٥٩٩	T المجموع	
٤٠٨٢	٦٧٠	١٣٧٢	٣٠٢	١٠	١٠٤٥	٦٨٣	M ذكور	مسيحيون Christians
٣٩٩٠	٦٥٠	١٢٩٨	٣٠٦	٨	١٠٥٣	٦٧٥	F اناث	
٨٠٧٢	١٣٢٠	٢٦٧٠	٦٠٨	١٨	٢٠٩٨	١٣٥٨	T المجموع	
٧٣٤	—	٢٦	٥	—	١٣	٦٩٠	M ذكور	يهود Jews
٦٦٠	—	٢٣	١	—	—	٦٣٦	F اناث	
١٣٩٤	—	٤٩	٦	—	١٣	١٣٢٦	T المجموع	
٤	—	—	—	—	—	٤	M ذكور	صابئة Followers of St. John
—	—	—	—	—	—	—	F اناث	
٤	—	—	—	—	—	٤	T المجموع	
٣٢٥	—	—	٢١٨	—	١٠٦	١	M ذكور	يزيديون Yazedeas
٥٥٩	—	—	٣٩٧	—	١٦٢	—	F اناث	
٨٨٤	—	—	٦١٥	—	٢٦٨	١	T المجموع	

Zakho Qadha

TABLE No. 7 - (Continued) Occupations by Administrative Divisions

قضاء زاخو

المجموع العام G.T.	ناحية الكل Guli Nahiya	ناحية السندي Al-Sindi Nahiya	ناحية سليفاني Sulaifani Nahiya	مركز قضاء زاخو Zakho Qadha Center		الجنس Sex.	الحرف OCCUPATIONS	
	الاريف Rural.	الاريف Rural	الاريف Rural	الاريف Rural	الحضر Urban			
٢٢	-	-	١	-	٢١	M ذكور	صناعة الاحذية والادوات الجلدية (السراجية) Manufacture of footwear, saddlery and leather products.	١٣
-	-	-	-	-	-	F اناث		
٢٢	-	-	١	-	٢١	T المجموع		
٢١٥	٣	١٤	١	٣١	١٦٦	M ذكور	صناعات النسيج بأنواعه Textiles Industries.	١٤
٢٨	-	-	٣	٣	٢٢	F اناث		
٢٤٣	٣	١٤	٤	٣٤	١٨٨	T المجموع		
٤١	-	١	-	٤	٣٦	M ذكور	الحيطة Tailoring and dressmaking.	١٥
١٦	-	-	-	٢	١٤	F اناث		
٥٧	-	١	-	٦	٥٠	T المجموع		
١٩	٢	١	٣	٢	١١	M ذكور	تجهيز المعادن وصنع الادوات المعدنية . Metallurgy and Manufacture of metal articles.	١٦
-	-	-	-	-	-	F اناث		
١٩	٢	١	٣	٢	١١	T المجموع		
٩	-	١	١	-	٧	M ذكور	تصليح الآلات الميكانيكية Reparation of machines and machine tools.	١٧
-	-	-	-	-	-	F اناث		
٩	-	١	١	-	٧	T المجموع		
٦	-	-	-	-	٦	M ذكور	صناعات المعادن النفيسة والجواهر وتصليح الساعات . Jewellery, manufacture of other precious articles and watch repair.	١٨
-	-	-	-	-	-	F اناث		
٦	-	-	-	-	٦	T المجموع		
٢	-	-	-	-	٢	M ذكور	الطباعة والتصوير والرسم والحظ والصناعات النفيسة الفنية الاخرى . Printing, photography, painting and allied Industries.	١٩
-	-	-	-	-	-	F اناث		
٢	-	-	-	-	٢	T المجموع		
٢٦	١	٥	-	٤	١٦	M ذكور	اعمال البناء والتشييد وتعمير الطرق والمقاوالات العمرانية Construction, maintenance of roads and public works.	٢٠
١	-	-	-	-	١	F اناث		
٢٧	١	٥	-	٤	١٧	T المجموع		
٤	-	-	-	-	٤	M ذكور	التأسيسات الصحية والكهربائية واسالة الماء Sanitary services, water supply and electric power.	٢١
-	-	-	-	-	-	F اناث		
٤	-	-	-	-	٤	T المجموع		
٨	-	-	-	-	٨	M ذكور	البرق والبريد والتلفون والاذاعة Communications (Post, telegraph, telephone and radio broadcasting).	٢٢
-	-	-	-	-	-	F اناث		
٨	-	-	-	-	٨	T المجموع		
٢	-	-	-	-	٢	M ذكور	السكك الحديدية Railway Transport.	٢٣
-	-	-	-	-	-	F اناث		
٢	-	-	-	-	٢	T المجموع		
٦٤	-	-	١١	٧	٤٦	M ذكور	العاملون في وسائل النقل البرية والمائية والجوية . Transport other than Railways.	٢٤
-	-	-	-	-	-	F اناث		
٦٤	-	-	١١	٧	٤٦	T المجموع		

المجموع العام G.T.	ناحية الكلي Guli Nahiya	ناحية السندي Al-Sindi Nahiya	ناحية سليفاني Sulaifani Nahiya	مركز قضاء زاخو Zakho Qadha Center		الجنس Sex.	المهنة OCCUPATIONS
	الارياض Rural	الارياض Rural	الارياض Rural	الارياض Rural	الحضر Urban		
-	-	-	-	-	-	M ذكور	المصارف والصيرفة والتأمين والوساطة والمحاماة . Banks, Insurance, Brokerage and legal services.
-	-	-	-	-	-	F اناث	
-	-	-	-	-	-	T المجموع	
٥٧	-	٢	١٥	١٤	٢٦	M ذكور	التعليم . Educational services.
٦	-	-	-	-	٦	F اناث	
٦٣	-	٢	١٥	١٤	٣٢	T المجموع	
٢١	١	-	٨	-	١١	M ذكور	الطب والصحة والصيدلة Medical and other health services.
٢	-	١	-	-	٢	F اناث	
٢٣	١	١	٨	-	١٣	T المجموع	
١٤٢	١٦	٢٦	٤٣	٢٥	٣٢	M ذكور	الخدمات الدينية Religious services.
٥	-	-	-	-	٥	F اناث	
١٤٧	١٦	٢٦	٤٣	٢٥	٣٧	T المجموع	
١٢٢	٣	٤	١٢	٥٩	٤٤	M ذكور	موظفو الحكومة والبلديات Government and Municipal services.
-	-	-	-	-	-	F اناث	
١٢٢	٣	٤	١٢	٥٩	٤٤	T المجموع	
٢٠٣	٢٦	٤٦	٢٩	٤٤	٥٨	M ذكور	الشرطة والسجون والاطفاء Police, Jails and Firemen.
-	-	-	-	-	-	F اناث	
٢٠٣	٢٦	٤٦	٢٩	٤٤	٥٨	T المجموع	
١٠٨٥	٣	٤٠	١٧١	٣٨٢	٤٨٩	M ذكور	التجارة (والبيع والشراء عموما) Commerce.
٢٥	-	-	١١	١٠	٤	F اناث	
١١١٠	٣	٤٠	١٨٢	٣٩٢	٤٩٣	T المجموع	
-	-	-	-	-	-	M ذكور	الادب والصحافة والفن Art, Literature and Journalism.
-	-	-	-	-	-	F اناث	
-	-	-	-	-	-	T المجموع	
٢٥٩	٥	٣٦	٧٢	٤١	١٠٥	M ذكور	الخدمات والمرافق العامة والخاصة Private and Public services.
٩٦	١	-	١٣	٥٢	٣٠	F اناث	
٣٥٥	٦	٣٦	٨٥	٩٣	١٣٥	T المجموع	
٢٨٩	٦	٩	٥٢	١٢٦	٩٦	M ذكور	المتنوعات Miscellaneous.
١٠	-	١	٥	٢	٢	F اناث	
٢٩٩	٦	١٠	٥٧	١٢٨	٩٨	T المجموع	
٧٦٥	٦	٩٣	١٥٠	١٤٩	٣٦٧	M ذكور	عمال (دون تخصيص) Workers (non-specified).
١٣	١	١	٧	٢	٢	F اناث	
٧٧٨	٧	٩٤	١٥٧	١٥١	٣٦٩	T المجموع	
٧١	-	٥	٤	٢٤	٢٨	M ذكور	صناع (عمال دون سن العاشرة) Apprentices (workers below 10 years of age).
٢٧	-	-	١	٢٠	٦	F اناث	
٩٨	-	٥	٥	٤٤	٤٤	T المجموع	

الجدول الاول - عدد سكان كل محلة أو قرية حسب

By Age. Groups, Literacy and Marital Status.

مركز قضاء عقرة

GROUPS							فئات السن		TOTAL العدد		الجنس Sex.	المحلة أو القرية Quarter or Village.
٥٩-٥٠ 50 - 59	٤٩-٤٠ 40 - 49	٣٩-٣٠ 30 - 39	٢٩-٢٠ 20 - 29	١٩-١٠ 10 - 19	٩-٥ 5 - 9	أقل من خمس سنوات Less Than 5 Years of Age	اجانب Foreigners	عراقيون Iraqis.				
٥٥	١٠٣	٧١	٨٥	١٨٧	١٧٦	١٦٦	-	٩٠٧	M	ذكور	محلة كواره -١	
٧٦	٩٧	١١٠	١٥٠	١٨٥	١٧٠	١٧٣	-	١٠٤٠	F	اناث		
١٣١	٢٠٠	١٨١	٢٣٥	٣٧٢	٣٤٦	٣٣٩	-	١٩٤٧	T	المجموع		
٢٩	٥١	٤٦	٥٨	١٢٧	١٠٦	١٠٥	-	٥٦٤	M	ذكور	محلة قاهبكي -٢	
٣٣	٧٥	٥٧	٧٩	١٠٥	٧٨	٩٨	-	٥٥٥	F	اناث		
٦٢	١٢٦	١٠٣	١٣٧	٢٣٢	١٨٤	٢٠٣	-	١١١٩	T	المجموع		
٧٣	١١٢	٦٨	٧٩	١٧٦	١٧٢	١٨٠	-	٩١٧	M	ذكور	محلة جوستيه -٣	
٥٦	١٠٨	١١١	١٢٠	١٧٦	١٤٧	١٤٤	-	٩٣٧	F	اناث		
١٢٩	٢٣٠	١٧٩	١٩٩	٣٥٢	٣١٩	٣٢٤	-	١٨٥٤	T	المجموع		
١٩	٥٠	٧٣	٢٦٦	٨٠	١٩	٢١	-	٥٤٣	M	ذكور	محلة زيوكه -٤	
٨	١٠	١١	١٥	٢٧	١٩	٢٠	-	١١٦	F	اناث		
٢٧	٦٠	٨٤	٢٨١	١٠٧	٣٨	٤١	-	٦٥٩	T	المجموع		
١٧٦	٣١٦	٢٥٨	٤٨٨	٥٧٠	٤٧٣	٤٧٢	-	٢٩٣١	T.M.	مجموع الذكور		
١٧٣	٢٩٠	٢٨٩	٣٦٤	٤٩٣	٤١٤	٤٣٥	-	٢٦٤٨	T.F.	مجموع الاناث		
٣٤٩	٦٠٦	٥٤٧	٨٥٢	١٠٦٣	٨٨٧	٩٠٧	-	٥٥٧٩	G.T.	المجموع العام		

١ - لا يشمل الاشخاص الذين يقل سنهم عن خمس سنوات .

٢ - لا يشمل الاشخاص الذين يقل سنهم عن عشر سنوات .

Aqrah Qadha Center

TABLE No. 1 — Population of Quarters or Villages

MARITAL STATUS (2)				الحالات الزوجية (٢)				الامام بالقراءة والكتابة ^١		LITERACY (١)		AGE	
حالات غير مبينة Unknown	مفترقون Separated	مترملون Widowed	مطلقون أو مطلقات Divorced	متزوجون من اربع Married with 4 Wives	متزوجون من ثلاث Married with 3 Wives	متزوجون من اثنتين Married with two Wives	متزوجون بواحدة او متزوجات Married with (one wife)	عزب Un- Married	اميون Illiterates	يقرأون ويكتبون Literates	مجهولو السن Un- Known	٦٠ فما فوق 60 and Over	
-	-	٧	-	-	-	١٦	٢٩٣	٢٤٩	٥٥١	١٩٠	-	٦٤	
-	-	١٢٠	٣	-	-	-	٣٩٢	١٨٢	٨٣٧	٣٠	-	٧٩	
-	-	١٢٧	٣	-	-	١٦	٦٨٥	٤٣١	١٣٨٨	٢٢٠	-	١٤٣	
-	-	٤	-	-	١	٢٠	١٧٦	١٥٢	٣٣٥	١٢٤	-	٤٢	
-	-	٦١	١	-	-	-	٢٣٤	٨٣	٤٤٥	١٢	-	٣٠	
-	-	٦٥	١	-	١	٢٠	٤١٠	٢٣٥	٧٨٠	١٣٦	-	٧٢	
-	-	١٠	-	-	٢	٢٠	٢٩٨	٢٣٥	٦٠١	١٣٦	-	٥٧	
-	-	١١١	١	-	-	-	٣٥٥	١٧٩	٧٨٦	٧	-	٧٥	
-	-	١٢١	١	-	٢	٢٠	٦٥٣	٤١٤	١٣٨٧	١٤٣	-	١٣٢	
-	-	٣	-	١	١	٤	٢٠٣	٢٩١	٤١٤	١٠٨	-	١٥	
-	-	١٠	-	-	-	-	٤٦	٢١	٩٦	-	-	٦	
-	-	١٣	-	١	١	٤	٢٤٩	٣١٢	٥١٠	١٠٨	-	٢١	
-	-	٢٤	-	١	٤	٦٠	٩٧٠	٩٢٧	١٩٠١	٥٥٨	-	١٧٨	
-	-	٣٠٢	٥	-	-	-	١٠٢٧	٤٦٥	٢١٦٤	٤٩	-	١٩٠	
-	-	٣٢٦	٥	١	٤	٦٠	١٩٩٧	١٣٩٢	٤٠٦٥	٦٠٧	-	٣٦٨	

1. People under five years of age excluded.
2. People under ten years of age excluded.

الجدول الأول - سكان كل وحدة إدارية حسب

By Age, Groups, Literacy and Marital Status.

قضاء عقرة

GROUPS							العقد		الجنس Sex	الوحدة الإدارية Adminis- trative divisions
فئات السن							اجانب Foreigners	عراقيون Iraqis		
٥٩ - ٥٠ 50 - 59	٤٩ - ٤٠ 40 - 49	٣٩ - ٣٠ 30 - 39	٢٩ - ٢٠ 20 - 29	١٩ - ١٠ 10 - 19	٩ - ٥ 5 - 9	أقل من خمس سنوات Less Than 5 Years of Age				
٢٤٥	٤٣٥	٣٨٦	٢٧٤	٣٨٩	٥١٣	٥٢٥	-	٣٠٢٩	M ذكور	ناحية (٣) السورجية Surchiya Nahiya
٢١٥	٤٣٨	٥١٨	٥٢٢	٩٣٧	٨٢٣	٦٧٤	-	٤٣٨٤	F اناث	
٤٦٠	٨٧٣	٩٠٤	٧٩٦	١٣٣٦	١٣٣٦	١١٧٩	-	٧٤١٣	T المجموع	
٣٩٢	٦٤٦	٥١٥	٣١٠	٦٠٧	٦٠٢	٧١٥	-	٤٢٤٤	M ذكور	ناحية (٤) العشائر السبعة Ashayir Al-Sab'a Nahiya
٣٧٨	٦٦٢	٧٢٤	٥٣٢	١٠٦٥	١١٠١	١٠٨٥	-	٦٠٢٧	F اناث	
٧٧٠	١٣٠٨	١٢٣٩	٨٤٢	١٦٧٢	١٧٠٣	١٨٠٠	-	١٠٢٧١	T المجموع	
٤٨٠	٧٠٤	٣٨٢	١٠٣	١٦١	٤٦٢	٨٨٥	-	٣٩٠٢	M اناث	ناحية (٥) بيرة كبره Bira Kaprah Nahiya
٣١٣	٥٢٧	٦٤٨	٥٦٢	١٠٣٣	٧١٨	٥٠٤	-	٤٩٣٠	F ذكور	
٧٩٣	١٢٣١	١٠٣٠	٦٦٥	١١٩٤	١١٨٠	١٣٨٩	-	٨٨٣٢	T المجموع	

- (٢) برده رش صغير ونفوسها (ذ ١٨١ + ث ٢٠٨) = ٣٨٩
(٣) عقار دو كندان ونفوسها (ذ ١٥٣ + ث ٢٠٨) = ٣٦١
(٤) كلوك ونفوسها (ذ ١٦٧ + ث ١٩٣) = ٣٦٠
(٥) عقار كاثيلان ونفوسها (ذ ١٢٥ + ث ١٣٣) = ٢٥٨
(٦) كريدو ونفوسها (ذ ١٢٦ + ث ١٨١) = ٣٠٧
(٧) بير جاو يش ونفوسها (ذ ١٢٣ + ث ١٢٠) = ٢٤٣
(٨) عقار هزار جنت ونفوسها (ذ ١٢٩ + ث ١١٢) = ٢٤١
(٩) كرديان ونفوسها (ذ ١٥٧ + ث ١٨٦) = ٣٤٣
(١٠) بئديان ونفوسها (ذ ١٦٩ + ث ٢٤٢) = ٤١١
(١١) كومه زرد ونفوسها (ذ ١٤٣ + ث ٣٢٢) = ٤٦٥
(١٢) داره تو ونفوسها (ذ ١٩٤ + ث ٤٧٤) = ٦٦٨
(١٣) زكنان ونفوسها (ذ ٢٧١ + ث ٤٢١) = ٦٩٢
(١٤) خليكي ونفوسها (ذ ١١٨ + ث ١٩٦) = ٣١٤

- ١ - لا يشمل الاشخاص الذين يقل سنهم عن خمس سنوات .
٢ - لا يشمل الاشخاص الذين يقل سنهم عن عشر سنوات .
٣ - ان هذه الناحية تضم ٨٤ قرية أهمها :
(١) مركز الناحية (بجيل) ونفوسها (ذ ١٥٠ + ث ١٦٥) = ٣١٥
(٢) شوش ونفوسها (ذ ١٩١ + ث ٢٧٦) = ٤٦٧
(٣) كلاتي ونفوسها (ذ ٢٠٩ + ث ٢٤٢) = ٤٥١
(٤) كندك ونفوسها (ذ ١١٤ + ث ٢٢٠) = ٣٣٤
(٥) زيران ونفوسها (ذ ٨٩ + ث ١٣٦) = ٢٢٥
(٦) باكرمان ونفوسها (ذ ٢٠٨ + ث ٢٨٠) = ٤٨٨
٤ - ان هذه الناحية تضم ٦٣ قرية أهمها :
(١) مركز الناحية (برده رش) ونفوسها (ذ ١٧٢ + ث ١٥٨) = ٣٣٠

Aqrah Qadha

TABLE No. 1 — Population of Administrative Divisions

MARITAL STATUS (2)				الحالات الزوجية (٢)					الامام بالقراءة والكتابة ^(١)		AGE	
حالات غير مبينة Unknown	مفترقون Separated	مترملون Widowed	مطلقون أو مطلقات Divorced	متزوجون من اربع Married with 4 Wives	متزوجون من ثلاث Married with 3 Wives	متزوجون من اثنتين Married with two Wives	متزوجون بواحدة او متزوجات Married with (one wife)	عزب Un- Married	اميون Illiterates	يقراون ويكتبون Literates	مجهولو السن Un- Known	٦٠ فما فوق 60 And Over
-	-	١٠٣	١	١	٥	١٠٣	١١٨٥	٥٩٣	٢٤٦٥	٣٩	-	٢٦٢
١	-	٣٦٧	٦	-	-	-	١٤٥٩	١٠٨١	٣٧٣٦	١	-	٢٨٤
١	-	٤٧٠	٧	١	٥	١٠٣	٣٦٤٤	١٦٧٤	٦٢٠١	٤٠	-	٥٤٦
-	-	١٢١	-	١	١١	١٣٥	١٧٥٠	٩٠٩	٣٣٨٥	١٤٤	-	٤٥٧
-	-	٥٧٦	٢	-	-	-	٢٠٣٩	١٢٢٤	٤٩٤١	١	-	٤٨٠
-	-	٦٩٧	٢	١	١١	١٣٥	٣٧٨٩	٢١٣٣	٨٣٢٦	١٤٥	-	٩٣٧
-	-	١٢٩	-	-	٧	٩٤	١٥٣٦	٧٨٩	٢٩٦٣	٥٤	-	٧٢٥
-	-	٤٢٣	-	-	-	-	١٦٦٩	١٦١٥	٤٤٢٦	-	-	٦٢٥
-	-	٥٥٣	-	-	٧	٩٤	٣٣٠٥	٢٤٠٤	٧٣٨٩	٥٤	-	١٣٥٠

1. People under five years of age excluded.

2. People under ten years of age excluded.

3. This Nahiya includes 84 villages 6 of which with a population of more than 200 persons and the rest are of less than 200 persons.

4. This Nahiya includes 63 villages 14 of which with a population of more than 200 persons and the rest are of less than 200 persons.

5. This Nahiya includes 72 villages 11 of which with a population of more than 200 persons and the rest are of less than 200 persons.

٥ - ان هذه الناحية تضم ٧٢ قرية أصمها :-

- (١) مركز الناحية (بيره كره) ونفوسها (ذ ١٩٥ + ث ١٨١) = ٧٣٦
- (٢) هوكي ونفوسها (ذ ٢٠٩ + ث ٢٢١) = ٤٣٠
- (٣) كادانا ونفوسها (ذ ٢١٣ + ث ٢٣١) = ٤٤٤
- (٤) شهي ونفوسها (ذ ١٠٦ + ث ١٨٩) = ٢٩٥
- (٥) شني ونفوسها (ذ ١٩٨ + ث ١٨٢) = ٣٨٠
- (٦) نياخي ونفوسها (ذ ١٦٦ + ث ١٩١) = ٣٥٧
- (٧) نقب ونفوسها (ذ ١٢٣ + ث ٢٢٢) = ٣٤٥
- (٨) باني ونفوسها (ذ ١٨٣ + ث ٢٢٢) = ٤٠٥
- (٩) هون ونفوسها (ذ ٢٦٨ + ث ٢٥٨) = ٥٢٦
- (١٠) جار بوط ونفوسها (ذ ١٩٢ + ث ٢١١) = ٤٠٣
- (١١) دوستكه ونفوسها (ذ ١٠١ + ث ١٢٩) = ٢٣٠

الجدول الثاني - تصنيف السكان

by Infirmities and Type of Residence

مركز قضاء عقرة

دور، قصور and buildings	العاهات Infirmities										العدد Total		الجنس Sex.	المحلة أو القرية Quarter or Village.
	عدد العائلات Number of families	المتنوعات Miscellaneous	ذو أكثر من عاهة Having more than one infirmity	مقطوع أحد الأطراف أو جزئياً أو أعرج أو اعرجب Lame and Helpless	Totally or partially paralyzed	مشلول الجسم أو أحد الأطراف أو مقعقة	مجنون أو معتوه Insane and feeble Minded	أعمور Blind of one eye	أبكم Dumb	أعمى Totally Blind	أصم Deaf	أجانب Foreigners		
	٢١	١	٥	١	٦	٧	١	٢	١	١	-	٩٠٧	M ذكور	١- محلة كواره
	١	١	٦	١	١	٢	١	١	٨	١	-	١٠٤٠	F إناث	
٣٠٢	٢١	١	٧	١	٣	٢١	١	٣١	١	١	-	١٩٤٧	T المجموع	
	٥	١	٣	١	٥	١	١	٦	١	١	-	٥٦٤	M ذكور	٢- محلة قاه بكى
	١	١	١	١	١	١	١	١	١	١	-	٥٥٥	F إناث	
١٧٥	٥	١	٣	١	٢	٦	١	٦	١	١	-	١١١٩	T المجموع	
	٦	١	٣	١	١	٦	١	٦	٦	٤	-	٩١٧	M ذكور	٣- محلة جوستيه
	٢	١	١	١	١	١	١	٦	٦	١	-	٩٣٧	F إناث	
٢٦٦	٨	١	٥	١	٢	٧	١	٥	١	٤	-	١٨٥٤	T المجموع	
	١	١	١	١	١	٢	١	١	١	١	-	٥٤٣	M ذكور	٤- محلة زيوكه
	١	١	١	١	١	١	١	١	١	١	-	١١٦	F إناث	
٢١	١	١	١	١	١	٢	١	١	١	١	-	٦٥٩	T المجموع	
	٢٤	١	٢١	٢	٨	١٦	١	١٢	٤	-	٢٩٣١	T.M.	مجموع الذكور	
	٢	١	٦	١	٢	٨	١	١١	١	-	٢٦٤٨	T.F.	مجموع الإناث	
٧٧٥	٢٧	١	٢٧	٣	١٠	٢٤	١	٢٣	٥	-	٥٥٧٩	G.T.	المجموع العام	

Aqrah Qadha Center

TABLE No. 2 — Classification of Population

وسائل النقل البرية والمائية Means of transportation	المدارس Schools	الوزسات الدينية Religious Institutions	الوزسات الاحلية Public Institutions	الوزسات الحكومية Government Institutions	أكواخ صرائف جراديع دامات بناكل خيم بيوت شعر خرائب Huts etc.		الدور الماهولة بأكثر من عائلة واحدة Multi-family houses*			دور لين Mud-houses		عمارات Houses
					عدد النفوس Number of persons	عدد العائلات Number of families	عدد النفوس Number of persons	عدد العائلات Number of families	عدد المساكن Number of houses	عدد النفوس Number of persons	عدد العائلات Number of families	عدد النفوس Number of persons
-	-	-	٤	٧	١٣	-	١٦٦	-	-	-	-	٧١٧
-	-	-	-	-	٩	-	١٨٥	-	-	-	-	٨٤٦
-	-	-	٤	٧	٢٢	٤	٣٥١	٧٢	١٣	-	-	١٥٦٣
-	-	-	٧	-	٤٢	-	٢٠	-	-	-	-	٢٩٣
-	-	-	-	-	٤٥	-	٢٢	-	-	-	-	٤٨٨
-	-	-	٧	-	٨٧	١٧	٤٢	٩	٣	-	-	٩٧٩
-	-	-	-	-	٤٦	-	٣٥	-	-	-	-	٨٢٦
-	-	-	-	-	٦٠	-	٢٣	-	-	-	-	٣٥٤
-	-	-	-	-	١٠٦	٢١	٥٧	٩	٣	-	-	١٦٩٠
٢٠	-	-	-	٢٨	٤١١	-	-	-	-	-	-	٣٤
١	-	-	-	-	١٨	-	-	-	-	-	-	٩٧
٢١	-	-	-	٢٨	٤٢٤	٥٣	-	-	-	-	-	١٨١
٢٠	١	-	١٢	٣٥	٥١٢	-	٢٢١	-	-	-	-	٢١٣٠
١	-	-	-	-	١٣٢	-	٢٣٠	-	-	-	-	٢٢٨٥
١٢	١	-	٢١	٥٤	٣٤٤	٩٥	٤٥١	٩٠	١٩	-	-	٤٤١٥

* This Corresponds to tenements.

Aqrah Qadha

TABLE No. 2 — Classification of Population

وسائل النقل البرية والمائية Means of transportation	المدارس Schools	المؤسسات الدينية Religious Institutions	المؤسسات الاجلالية Public Institutions	المؤسسات الحكومية Government Institutions	أكواخ صرائف جرادينغ دامات بناكل خيم بيوت شعر خرائب Huts ets.		الدور المأهولة بأكثر من عائلة واحدة Multi-family houses*			دور لبن Mud-houses		عمارات Houses
					عدد النفوس Number of persons	عدد العائلات Number of families	عدد النفوس Number of persons	عدد العائلات Number of families	عدد المساكن Number of houses	عدد النفوس Number of persons	عدد العائلات Number of families	عدد النفوس Number of persons
-	-	-	-	٨	٩٦١			١٤				٢٠٤٦
-	-	-	-	١	١٤٠٦			١٢				٢٩٦٥
-	-	-	-	٩	٢٣٦٧	٤٩٢		٢٦	٨	٣		٥٠١١
٢	-	-	-	٤٢	٨٢٣			١٢٥				٢٤٥١
١	-	-	-	-	٨٤٩			١٢٩				٥٠٤٨
٢	-	-	-	٤٣	١٦٨٢	٣٦٠		٢٥٤	٦٤	١٤		٨٤٩٩
-	-	-	-	٩٨	٩٧٢			٨				٢٨٢٤
-	-	-	-	-	١٢٤٢			٨				٢٦٨٠
-	-	-	-	٩٨	٢٢١٤	٣٨١		١٦	٤	٣		٦٥٠٤

* This corresponds to tenements.

1. This Nahiya includes 84 villages 6 of which with a population of more than 200 persons and the rest are of less than 200 persons.
2. This Nahiya includes 63 villages 12 of which with a population of more than 200 persons and the rest are of less than 200 persons.
3. This Nahiya includes 72 villages 11 of which with a population of more than 200 persons and the rest are of less than 200 persons.

- (٢) هيكي ونفوسها (ذ ٢٠٩ + ث ٢٢١) = ٤٣٠
- (٣) كادانا ونفوسها (ذ ٢١٣ + ث ٢٣١) = ٤٤٤
- (٤) شهي ونفوسها (ذ ١٠٦ + ث ١٨٩) = ٢٩٥
- (٥) شمني ونفوسها (ذ ١٩٨ + ث ١٨٢) = ٣٨٠
- (٦) نياخي ونفوسها (ذ ١٦٦ + ث ١٩١) = ٣٥٦
- (٧) نفت ونفوسها (ذ ١٢٣ + ث ٢٢٢) = ٣٤٥
- (٨) باني ونفوسها (ذ ١٨٣ + ث ٢٢٢) = ٤٠٥
- (٩) هون ونفوسها (ذ ٢٦٨ + ث ٢٥٨) = ٥٢٦
- (١٠) جاربوط ونفوسها (ذ ١٩٢ + ث ٢١١) = ٤٠٣
- (١١) دوشك ونفوسها (ذ ١٠١ + ث ١٢٩) = ٢٣٠

الجدول الثالث - سكان قضاء عقرة حسب الوحدات

by Administrative Divisions and by place of Birth (Iraqis)

المولودون في لواء :					العدد Total		الجنس Sex.	الوحدات الادارية Administrative divisions
اربيل Arbil	كركوك Kirkuk	الموصل Mosul	البصرة Basrah	بغداد Baghdad	عراقيون Iraqis	اجانب Foreigners		
٤٤	٦٥	٢٦٦٩	٤	١٦	٢٩٣١	-	م ذكور M	قضية عقرة Aqrah Urban
٤٤	٦١	٢٥٥١	-	٥	٢٦٤٨	-	ف اناث F	
٨٦	٨٤	٥١٧٠	٤	٢١	٥٥٧٩	-	المجموع T	
-	١	٢٠٢٠	-	-	٢٠٢٩	-	م ذكور M	الاريف Rural ناحية السورجيه Surchiya Nahiya
٢	٢	٤٣٧٢	-	-	٤٣٨٤	-	ف اناث F	
٢	٣	٧٣٩٢	-	-	٧٤١٣	-	المجموع T	
٦٢	١	٤١٣٤	-	٣٠	٤٢٤٤	-	م ذكور M	الاريف Rural ناحية العشائر السبعة Ashayir Al-Saba Nahiya
٦١	٤	٥٨٧٧	-	٦٤	٦٠٢٧	-	ف اناث F	
١٢٣	٥	١٠٠١١	-	٩٤	١٠٢٧١	-	المجموع T	
١٣	١	٢٨٣٤	-	١	٢٩٠٢	-	م ذكور M	الاريف Rural ناحية بيرة كبرة Bira Kaprah Nahiya
٢٤	١	٤٨٦١	-	-	٤٩٣٠	-	ف اناث F	
٣٧	٢	٨٦٩٥	-	١	٨٨٣٢	-	المجموع T	
٤٤	٦٥	٢٦٦٩	٤	١٦	٢٩٣١	-	م ذكور M	الحضر Urban المجموع العام G. T.
٤٤	٦١	٢٥٥١	-	٥	٢٦٤٨	-	ف اناث F	
٨٦	٨٤	٥١٧٠	٤	٢١	٥٥٧٩	-	المجموع T	
٧٥	٣	١٠٩٨٨	-	٣١	١١١٧٥	-	م ذكور M	الاريف Rural
٨٧	٧	١٥١١٠	-	٦٤	١٥٣٤١	-	ف اناث F	
١٦٢	١٠	٢٦٠٩٨	-	٩٥	٢٦٥١٦	-	المجموع T	

ملاحظة : يقصد بالحضر سكان (القصبات)

TABLE No. 3 - Population of Aqrah Qadha

Place of Birth in Liwa										
سليمانية Sulaimaniyah	ديالى Diyala	دليم Dulaim	الكوت Kut	العصارة Amarah	الجللة Hillah	كربلاء Kerbalah	ديوانية Diwaniya	المنجك Muntafiq	مجهول محل الولادة Unknown	مولودون خارج العراق Iraqis born abroad
٨٦	٦٤	٦	٥	٢٧	٨١	٧	٦	٦١	-	١١
٥	٤	١	٤	-	-	-	-	-	-	٦١
٤٤	٤٤	٧	٢١	٢٧	٨١	٧	٦	٦١	-	٨٦
-	-	-	-	٧	-	-	-	-	-	١
-	-	-	-	٧	-	-	-	-	-	١
-	-	-	-	٣٤	-	-	-	-	-	٢
٦	-	-	-	-	-	-	-	-	-	٢١
٧	-	-	-	١	-	-	-	-	-	٢١
١٠	-	-	-	١	-	-	-	-	-	٤٤
١	-	-	-	-	-	-	-	-	-	٢٥
١	-	-	-	-	-	-	-	-	-	٢٣
٢	-	-	-	-	-	-	-	-	-	٥٥
٨٦	٦٤	٦	٥	٢٧	٨١	٧	٦	٦١	-	١١
٥	٤	١	٤	-	-	-	-	-	-	٦١
٤٤	٤٤	٧	٢١	٢٧	٨١	٧	٦	٦١	-	٨٦
٤	-	-	-	٧	-	-	-	-	-	٦٦
٧	-	-	-	٧	١	-	-	-	-	٧٥
٢١	-	-	-	٣٤	١	-	-	-	-	٨١

الجدول الرابع - سكان قضاء عقرة حسب الوحدات

by Administrative Divisions and by permanent and temporary residence

قضاء عقرة

المسافرون من لواء :					القاطنون الدائمون والمسافرون		الجنس Sex.	الوحدة الإدارية Administrative divisions	
الربيع Arbil	كركوك Kirkuk	الموصل Mosul	النجف Basrah	بغداد Baghdad	المسافرون Travellers	الدائمون Permanent Dwellers		الارياض Rural	الجموع G. T.
٤	٢٦	١٤٨	١٢	٢٩	٤٠٦	٢٥٢٥	M ذكور		
-	٢	١١	-	-	١٣	٢٦٣٥	F اناث		
٤	٤١	١٥٩	١٢	٢٩	٤١٩	٥١٦٠	T المجموع		
-	-	-	-	-	-	٣٠٢٩	M ذكور	الارياض Rural	
-	-	-	-	-	-	٤٣٨٤	F اناث		
-	-	-	-	-	-	٧٤١٣	T المجموع		
٤	-	٢٦	-	-	٣١	٤٢١٣	M ذكور	الارياض Rural	
٢	-	٢	-	-	٤	٦٠٢٣	F اناث		
٦	-	٢٨	-	-	٣٥	١٠٢٣٦	T المجموع		
-	-	٥٥	-	-	٥٥	٣٨٤٧	M ذكور	الارياض Rural	
-	-	-	-	-	-	٤٩٣٠	F اناث		
-	-	٥٥	-	-	٥٥	٨٧٧٧	T المجموع		
٤	٢٦	١٤٨	١٢	٢٩	٤٠٦	٢٥٢٥	M ذكور	الحضر Urban	
-	٢	١١	-	-	١٣	٢٦٣٥	F اناث		
٤	٤١	١٥٩	١٢	٢٩	٤١٩	٥١٦٠	T المجموع		
٤	-	٨١	-	-	٨٦	١١٠٨٩	M ذكور	الارياض Rural	
٢	-	٢	-	-	٤	١٥٣٣٧	F اناث		
٦	-	٨٣	-	-	٩٠	٢٦٤٢٣	T المجموع		

ملاحظة : يقصد بالحضر سكان (القصبات)

Aqrah Qadha

الجدول السادس - سكان كل وحدة ادارية حسب الديانة

قضاء عقرة

TABLE No. 6 — Population of Administrative Divisions by religion.

المجموع العام Grand Total.	ناحية بيرة كبره Bira Kaprah Nahiya	ناحية العشائر السبعة Ashayir Al-Saba' Nahiya	ناحية السورجية Surchiya Nahiya	مركز قضاء عقرة Aqrah Qadha Center.	الجنس Sex.	الديانة Religion
	الاريف Rural	الاريف Rural	الاريف Rural	الحضر Urban		
١٢٨٧١	٣٤٥٧	٤١١٥	٢٧١٩	٢٠٨٠	M ذكور	مسلمون Moslems.
١٦٥٠٢	٤٤٢٠	٥٨٧٠	٤٠١٢	٢٢٠٠	F اناث	
٢٩٣٧٣	٧٨٧٧	٩٩٨٥	٦٧٣١	٤٧٨٠	T المجموع	
٨٢٣	٤١٢	٤٨	٣٠٦	١٥٦	M ذكور	مسيحيون Christians
٨٨٠	٤٤٧	٢٧	٢٢٩	١٦٧	F اناث	
١٧٠٢	٨٥٩	٨٥	٤٣٥	٣٢٣	T المجموع	
٤٠٧	٢٣	٧٩	١٠٤	١٩١	M ذكور	يهود Jews.
٦٠٧	٦٣	١٣٠	١٤٣	٢٨١	F اناث	
١٠١٤	٩٦	١٩٩	٢٤٧	٤٧٢	T المجموع	
—	—	—	—	—	M ذكور	صابئة Followers of St. John.
—	—	—	—	—	F اناث	
—	—	—	—	—	T المجموع	
٦	—	٢	—	٤	M ذكور	يزيديون Yazedeas.
—	—	—	—	—	F اناث	
٦	—	٢	—	٤	T المجموع	
—	—	—	—	—	M ذكور	عقائد أخرى Others
—	—	—	—	—	F اناث	
—	—	—	—	—	T المجموع	

ملاحظة : لم ينظم الجدول (الخامس) وذلك لعدم وجود اجانب .

Aqrah Qadha

الجدول السابع - عدد المشتغلين بكل حرفة في كل وحدة ادارية

قضاء عقرة

TABLE No. 7 - Occupations by Administrative Divisions

المجموع العام G.T.	ناحية بيرة كبرة Bira Kaprah Nahiya	ناحية العشائر السبعة Ashayir Al-Saba' Nahiya	ناحية السورجية Surchiya Nahiya	مركز قضاء عقرة Aqrah Qadha Center	الجنس Sex.	المهنة Occupations
	الاريف Rural	الاريف Rural	الاريف Rural.	الحضر Urban		
٦٦٥٢	٢١٥٨	٢٦٢١	١٧٥٢	١٢١	M ذكور	الانتاج الزراعي والحيواني Agriculture and livestock production
١٧٥٤	٤٤٧	٨٣١	٤٦٥	١١	F اناث	
٨٤٠٦	٢٦٠٥	٣٤٥٢	٢٢١٧	١٣٢	T المجموع	
-	-	-	-	-	M ذكور	صيد الماء والبر Fishing and hunting.
-	-	-	-	-	F اناث	
-	-	-	-	-	T المجموع	
١٠	-	-	-	١٠	M ذكور	المشتغلون في تحضير وتجهيز مواد البناء والفخار (سمنت - جص - طابوق ٠٠ الخ) Preparation of materials of construction (cement, bricks, lins, etc.) and ceramics.
-	-	-	-	-	F اناث	
١٠	-	-	-	١٠	T المجموع	
-	-	-	-	-	M ذكور	العاملون في المناجم والمحاجر (عدا مناجم النفط) Mining and quarrying except oil.
-	-	-	-	-	F اناث	
-	-	-	-	-	T المجموع	
٣	-	-	-	٣	M ذكور	صنع الاطعمة النباتية Industries connected with vegetable foods.
-	-	-	-	-	F اناث	
٣	-	-	-	٣	T المجموع	
١٥	-	-	-	١٥	M ذكور	صنع الاطعمة الحيوانية Industries connected with animal foods.
-	-	-	-	-	F اناث	
١٥	-	-	-	١٥	T المجموع	
-	-	-	-	-	M ذكور	استخراج النفط والصناعات المتعلقة بمنتجاته Extraction of petroleum and manu- facture of petroleum products.
-	-	-	-	-	F اناث	
-	-	-	-	-	T المجموع	
-	-	-	-	-	M ذكور	صناعات المنتجات الكحولية والمياه الغازية والثلج Beverage industries (alcoholic and non-alcoholic).
-	-	-	-	-	F اناث	
-	-	-	-	-	T المجموع	
-	-	-	-	-	M ذكور	صناعات التبغ والسكاير Tobacco manufacture.
-	-	-	-	-	F اناث	
-	-	-	-	-	T المجموع	
-	-	-	-	-	M ذكور	صناعات الصابون والشمخاط والمواد الكيماوية الاخرى Soap, matches, and other chemical industries.
-	-	-	-	-	F اناث	
-	-	-	-	-	T المجموع	
١٣	-	١	-	١٢	M ذكور	صناعات الخشب والحيزران والسعف والنجارة عموما Manufacture of wood (furniture and fixture) bamboo, canes, etc.
-	-	-	-	-	F اناث	
١٣	-	١	-	١٢	T المجموع	
-	-	-	-	-	M ذكور	صنع الجلود وديباغتها Manufacture of leather.
-	-	-	-	-	F اناث	
-	-	-	-	-	T المجموع	

تمة الجدول السابع - عدد المشغولين بكل حرفة في كل وحدة ادارية
TABLE No. 7 - (Continued) Occupations by Administrative Divisions

المجموع العام G.T.	ناحية بيرة كبرة Bira Kaprah Nahiya	ناحية العشائر السبعة Ashayir Al-Saba' Nahiya	ناحية السورجية Surchiya Nahiya	مركز قضاء عقرة Aqrah Qadha Center	الجنس Sex.	الحرف Occupations.
	الارياف Rural	الارياف Rural	الارياف Rural	الحضر Urban		
٩	-	١	-	٨	M ذكور	صناعات الاحذية والادوات الجلدية (السراجية) Manufacture of footwear, saddlery and leather products.
-	-	-	-	-	F اناث	
٩	-	١	-	٨	T المجموع	
٨٦	١٣	٣	٥	٦٥	M ذكور	صناعات النسيج بانواعها Textiles Industries.
١٢	٢	٧	-	٣	F اناث	
٩٨	١٥	١٠	٥	٦٨	T المجموع	
٧١	-	-	-	٧١	M ذكور	الحيطة Tailoring and dressmaking.
٥	-	-	-	٥	F اناث	
٧٦	-	-	-	٧٦	T المجموع	
٤٤	-	١	٣	٤٠	M ذكور	تجهيز المعادن وصنع الادوات المعدنية Metallurgy and Manufacture of metal articles.
١	-	-	-	١	F اناث	
٤٥	-	١	٣	٤١	T المجموع	
٢	-	١	-	١	M ذكور	تصليح الآلات الميكانيكية Reparation of machines and machine tools.
-	-	-	-	-	F اناث	
٢	-	١	-	١	T المجموع	
٢٥	-	٢	-	٢٣	M ذكور	صناعات المعادن النفيسة والجواهر وتصليح الساعات Jewellery, manufacture of other precious articles and watch repair.
-	-	-	-	-	F اناث	
٢٥	-	٢	-	٢٣	T المجموع	
-	-	-	-	-	M ذكور	الطباعة والتصوير والرسم والخط والصناعات النفيسة الفنية الاخرى Printing, photography, painting and allied Industries.
-	-	-	-	-	F اناث	
-	-	-	-	-	T المجموع	
١٩	-	٢	-	١٦	M ذكور	اعمال البناء والتشييد وتعمير الطرق والمقاوالت العمرانية Construction, maintenance of roads and public works.
-	-	-	-	-	F اناث	
١٩	-	٢	-	١٦	T المجموع	
٣	-	-	-	٣	M ذكور	التاسيسات الصحية والكهربائية واسالة الماء Sanitary services, water supply and electric power.
-	-	-	-	-	F اناث	
٣	-	-	-	٣	T المجموع	
٦	-	-	-	٦	M ذكور	البرق والبريد والتلفون والاذاعة Communications (Post, telegraph telephone and radio broadcasting).
-	-	-	-	-	F اناث	
٦	-	-	-	٦	T المجموع	
-	-	-	-	-	M ذكور	السكك الحديدية Railway Transport.
-	-	-	-	-	F اناث	
-	-	-	-	-	T المجموع	
٢١٨	٦	٧	-	٢٠٥	M ذكور	العاملون في وسائل النقل البرية والمائية والجوية Transport other than Railways.
-	-	-	-	-	F اناث	
٢١٨	٦	٧	-	٢٠٥	T المجموع	

تمة الجدول السابع - عدد المشتغلين بكل حرفة في كل وحدة ادارية
TABLE No. 7 - (Continued) Occupations by Administrative Divisions

المجموع العام G.T.	ناحية بيرة كبرة Bira Kaprah Nahiya	ناحية العشائر السبعة Ashayir Al-Saba' Nahiya	ناحية السورجية Surchiya Nahiya	مركز قضاء عقرة Aqrah Qadha Center	الجنس Sex.	الحرف Occupations.	
	الاريف Rural	الاريف Rural	الاريف Rural	الحضر Urban			
١	-	-	-	١	M ذكور	المصارف والصيرفة والتأمين والوساطة والمحاماة Banks, Insurance, Brokerage, and legal services.	٣٥
-	-	-	-	-	F اناث		
١	-	-	-	١	T المجموع		
١٧	-	٦	٣	٨	M ذكور	التعليم Educational services.	٢٦
٣	-	-	-	٣	F اناث		
٢٠	-	٦	٣	١١	T المجموع		
١١	٢	٢	١	٦	M ذكور	الطب والصحة والصيدلة Medical and other health services.	٢٧
١	-	-	-	١	F اناث		
١٢	٢	٢	١	٧	T المجموع		
٧٠	١٤	٢٤	١٤	١٨	M ذكور	الخدمات الدينية Religious services.	٢٨
١	١	-	-	-	F اناث		
٧١	١٥	٢٤	١٤	١٨	T المجموع		
٥٢	٢	١٧	٤	٢٩	M ذكور	موظفو الحكومة والبلديات Government and Municipal services.	٢٩
-	-	-	-	-	F اناث		
٥٢	٢	١٧	٤	٢٩	T المجموع		
٢٢٥	١١٨	٢٧	١٠	٧٠	M ذكور	الشرطة والسجون والاطفاء Police, Jails and Firemen.	٣٠
-	-	-	-	-	F اناث		
٢٢٥	١١٨	٢٧	١٠	٧٠	T المجموع		
٥٧٨	٦٥	٣٥	١٧	٤٦١	M ذكور	التجارة (والبيع والشراء عموما) Commerce.	٣١
١٥	-	٨	٢	٥	F اناث		
٥٩٣	٦٥	٤٣	١٩	٤٦٦	T المجموع		
٢	-	-	-	٢	M ذكور	الادب والصحافة والفن Art, Literature and Journalism.	٣٢
-	-	-	-	-	F اناث		
٢	-	-	-	٢	T المجموع		
٢٩٤	٤٣	٦١	١٠٣	٨٧	M ذكور	الخدمات والمرافق العامة والخاصة Private and Public services.	٣٣
١٥٢	-	٥٤	٧٣	٢٥	F اناث		
٤٤٦	٤٣	١١٥	١٧٦	١١٢	T المجموع		
٩٦	٢٠	١٧	١٥	٤٤	M ذكور	المتنوعات Miscellaneous.	٣٤
٧	-	٤	١	٢	F اناث		
١٠٣	٢٠	٢١	١٦	٤٦	T المجموع		
٧٨	١	٢٦	٥	٤٦	M ذكور	عمال (دون تخصيص) Workers (non-specified).	٣٥ الشخصاء ذوي حرف غير معينة OCCUPATIONS Undesignated.
١٣	-	١٠	-	٣	F اناث		
٩١	١	٣٦	٥	٤٩	T المجموع		
١٠٦	١	١٩	٢٥	٦١	M ذكور	صناع (عمال دون سن العاشرة) Apprentices (workers below 10 years of age).	٣٦
٥٨	٢	٢٣	٢٧	٦	F اناث		
١٦٤	٣	٤٢	٥٢	٦٧	T المجموع		

الجدول الاول - عدد سكان كل محلة او قرية حسب

By Age Groups, Literacy and Marital Status.

مركز قضاء العمادية

GROUPS							فئات السن		TOTAL		الجنس Sex	المحلة او القرية Quarter or Village
٥٩ - ٥٠ 50 - 59	٤٩ - ٤٠ 40 - 49	٣٩ - ٣٠ 30 - 39	٢٩ - ٢٠ 20 - 29	١٩ - ١٠ 10 - 19	٩ - ٥ 5 - 9	أقل من خمس سنوات Less Than 5 Years of Age	اجانب Foreigners	عراقيون Iraqis				
٢١	٢٤	٢٤	٣٥	٩٩	٨٥	٧٦	-	٤٠٥	M	ذكور	١ - محلة سرويكى	
٢٥	٤٦	٦١	٥٠	١٠٣	٧٨	٧٢	-	٤٥١	F	اناث		
٤٦	٨٠	٩٥	٨٥	٢٠٢	١٦٣	١٤٨	-	٨٥٦	T	المجموع		
٩	١٧	١٣	١٨	٣٥	٢٥	٢٢	-	١٤٦	M	ذكور	٢ - محلة اليهود	
٤	١٦	١٥	٢١	٣٧	٢١	٢١	-	١٦٣	F	اناث		
١٣	٣٣	٢٨	٣٩	٧٢	٥٦	٥٣	-	٣٠٩	T	المجموع		
١١	٢٥	٢٦	٤٥	٥٠	٥٠	٣١	٨	٢٣٧	M	ذكور	٣ - محلة الميدان	
٦	٢٣	٢٤	٤٦	٤١	٢٩	٤٢	-	٢٢٧	F	اناث		
١٧	٤٨	٥٠	٩١	٩١	٧٩	٧٣	٨	٤٦٤	T	المجموع		
٢٥	٢٩	٣٧	٤٣	٩٧	٩٢	٩٢	-	٤٣٣	M	ذكور	٤ - محلة رويال	
١٧	٥٥	٥٩	٦٧	٩٢	٦٤	٧٥	-	٤٤١	F	اناث		
٤٢	٨٤	٩٦	١١٠	١٨٨	١٥٦	١٦٧	-	٨٧٤	T	المجموع		
٦٦	١٠٥	١١٠	١٤١	٢٨١	٢٥٢	٢٢١	٨	١٢٢١	T.M.	مجموع الذكور		
٥٢	١٤٠	١٥٩	١٨٤	٢٧٢	٢٠٢	٢٢٠	-	١٢٨٢	T.F.	مجموع الاناث		
١١٨	٢٤٥	٢٦٩	٣٢٥	٥٥٣	٤٥٤	٤٤١	٨	٢٥٠٣	G.T.	المجموع العام		

١ - لا يشمل الاشخاص الذين يقل سنهم عن خمس سنوات .

٢ - لا يشمل الاشخاص الذين يقل سنهم عن عشر سنوات .

Amadiyah Qadha Center

TABLE No. 1 - Population of Quarters or Villages

MARITAL STATUS (2)								الامام بالقراءة والكتابة LITERACY (1)		AGE		
حالات غير مبينة Unknown	مفترقون Separ- ated	مترملون Widow- ed	مطلقون أو مطلقات Divorced	متزوجون من أربع Married with 4 Wives	متزوجون من ثلاث Married with 3 Wives	متزوجون من اثنتين Married with two Wives	متزوجون بواحدة أو متزوجات Married with one wife	عزب Un- Married	أميون Illiterates	يقراون ويكتبون Literates	مجهولو السن Un- Known	٦٠ فما فوق 60 And Over
-	-	-	-	-	-	٨	١٠٨	١٢٨	١٧٧	١٥٢	-	٢١
-	-	٣٦	-	-	-	-	١٥٧	١٠٨	٣٥٢	٢٧	١	١٥
-	-	٣٦	-	-	-	٨	٢٦٥	٣٢٦	٥٢٩	١٧٩	١	٣٦
-	-	٧	١	-	-	٣	٤٨	٤٠	٩٩	٢٥	-	٧
-	-	١٤	-	-	-	-	٥٩	٢٨	١٣١	١	-	٨
-	-	٢١	١	-	-	٣	١٠٧	٦٨	٢٣٠	٢٦	-	١٥
-	-	١	-	-	-	٦	٨٢	٧٥	١٣٤	٨٠	-	٧
-	-	٢٩	-	-	-	-	٧٣	٥٤	١٦٧	١٨	-	١٦
-	-	٣٠	-	-	-	٦	١٥٥	١٢٩	٣٠١	٩٨	-	٢٣
-	-	٣	-	-	-	٤	١٢٤	١١٨	٢٦٢	٧٩	-	١٨
-	-	٤٢	-	-	-	-	١٦٥	٩٥	٣٦١	٥	-	١٣
-	-	٤٥	-	-	-	٤	٢٨٩	٢١٣	٦٢٣	٨٤	-	٣١
-	-	١١	١	-	-	٢١	٣٦٢	٣٦١	٦٧٢	٣٢٦	-	٥٣
-	-	١٢١	-	-	-	-	٤٥٤	٢٨٥	١٠١١	٥١	١	٥٢
-	-	١٣٢	١	-	-	٢١	٨١٦	٦٤٦	١٦٨٣	٣٨٧	١	١٠٥

1. People under five years of age excluded.
2. People under ten years of age excluded.

الجدول الاول - عدد سكان كل محلة او قرية حسب

By Age, Groups, Literacy and Marital Status.

فئات السن							TOTAL العدد		الجنس Sex.	المحلة أو القرية Quarter or Village								
GROUPS	٥٩ - ٥٠	٤٩ - ٤٠	٣٩ - ٣٠	٢٩ - ٢٠	١٩ - ١٠	٩ - ٥	أقل من خمس سنوات Less Than 5 Years of Age	اجانب Foreigners			عراقيون Iraqis.							
٥٩ - ٥٠	٤٩ - ٤٠	٣٩ - ٣٠	٢٩ - ٢٠	١٩ - ١٠	٩ - ٥	٥٩ - ٥٠	50 - 59	40 - 49	30 - 39	20 - 29	10 - 19	5 - 9	١٠٨	-	٥٧١	M ذكور	الفري Villages ارادن نصارى	
٤٣	٥١	٥٣	٩٤	١١٥	٧٦	١٠٨	١٢٣	-	٥٣٧	F اناث	١١٠٨	٢٣١	-	١٩٤٤	M ذكور			
٢٨	٥٦	٦٢	٨٣	١٠٤	٥٧	١٢٣	٢٣١	-	٩٩٤	F اناث		١٩٢٨	٢	٨٨٧١	M ذكور			
٨١	١٠٧	١١٥	١٧٧	٢١٩	١٣٣	٢٣١	٣٥٦	-	١٩٢٨	T المجموع		١٨٨٥	٢	٩٢٨٧	F اناث			
٤٧	١٠٨	١١٨	١١٣	١٨٩	١٤٧	١٧٧	١٧٩	-	٩٩٤	F اناث	١٨١٥٨	٣٧٢	-	١٩٢٨	T المجموع	(٣) بجموعة فري		
٥٢	١٠٢	١٢٢	١٦٦	١٩١	١٢٥	١٧٩	٣٥٦	-	١٩٢٨	T المجموع		١٨٨٥	٢	٩٢٨٧	F اناث			
٩٩	٢١٠	٢٤٠	٢٧٩	٣٨٠	٢٧٢	٣٥٦	٣٧٢	-	١٩٢٨	T المجموع		١٨٨٥	٢	٩٢٨٧	F اناث			
٥٩٣	٩٤٤	٩٧١	١٠٠٤	١٦٠٦	١٣٦٧	١٨٨٥	١٨٢٠	٢	٨٨٧١	M ذكور	١٨١٥٨	٢٨٣٦	٢	١٨١٥٨	T المجموع	١٠٢٨٦		
٤٥٢	٩٦٣	١٠٣٤	١٢٩٧	١٨٣٥	١٤٦٩	١٨٢٠	١٨٢٠	-	٩٢٨٧	F اناث		١٨٨٥	٢	٩٢٨٧	F اناث		١٠٨١٨	T. F. مجموع الاناث
١٠٤٥	١٩٠٧	٢٠٠٥	٢٣٠١	٣٤٤١	٢٨٣٦	٣٧٠٥	٣٧٠٥	٢	١٨١٥٨	T المجموع		١٨٨٥	٢	١٨١٥٨	T المجموع		٢١٢٠٤	G.T. المجموع العام
٦٨٣	١١٠٣	١١٤٢	١٢١١	١٩١٠	١٥٩٠	٢١٧٠	٢١٢٢	٢	١٠٢٨٦	T. M. مجموع الذكور	٢١٢٠٤	٤٢٩٢	٢	٢١٢٠٤	G.T. المجموع العام	٢١٢٠٤		
٥٤٢	١١٢١	١٢١٨	١٥٤٦	١١٣٠	١٦٥١	٢١٢٢	٢١٢٢	-	١٠٨١٨	T. F. مجموع الاناث		١٠٨١٨	٢	٢١٢٠٤	G.T. المجموع العام		٢١٢٠٤	G.T. المجموع العام
١٢٢٥	٢٢٢٤	٢٣٦٠	٢٧٥٧	٤٠٤٠	٣٢٤١	٤٢٩٢	٤٢٩٢	٢	٢١٢٠٤	G.T. المجموع العام		٢١٢٠٤	٢	٢١٢٠٤	G.T. المجموع العام		٢١٢٠٤	G.T. المجموع العام

- (٧) زيوه بير موسى ونفوسها (ذ ٢٥٠ + ث ٢٦٦) = ٥١٦
 (٨) كوهرز ونفوسها (ذ ٩٨ + ث ١٤٧) = ٢٤٥
 (٩) ارادن اسلام ونفوسها (ذ ٢٩٠ + ث ٢٦٩) = ٥٥٩
 (١٠) داودية ونفوسها (ذ ١٥٦ + ث ٢٢٠) = ٣٧٦
 (١١) شبيخ حمة ونفوسها (ذ ١٦٦ + ث ١٥٠) = ٣١٦
 (١٢) سرستك ونفوسها (ذ ٣٤١ + ث ٢٧١) = ٦١٢
 (١٣) روستنيك ونفوسها (ذ ٨٠ + ث ١٣٥) = ٢١٥
 (١٤) اسيندار ونفوسها (ذ ٣١٢ + ث ٣٧٨) = ٦٩٠
 (١٥) تنى ونفوسها (ذ ٨١ + ث ١٣٣) = ٢١٤
 (١٦) سوار ونفوسها (ذ ٢٣٢ + ث ٢٩٥) = ٥٢٧

- ١ - لا يشمل الاشخاص الذين يقل سنهم عن خمس سنوات .
 ٢ - لا يشمل الاشخاص الذين يقل سنهم عن عشر سنوات .
 ٣ - ان هذه المجموعة تضم ١٢٩ قرية أهمها :
 (١) ببياد نصارى ونفوسها (ذ ١٨٨ + ث ١٨٦) = ٣٧٤
 (٢) سركل ونفوسها (ذ ١٠٠ + ث ١١١) = ٢١١
 (٣) ديرى ونفوسها (ذ ١٢٨ + ث ١٣٩) = ٢٧٧
 (٤) اكوانى ونفوسها (ذ ١٢٨ + ث ١٤٥) = ٢٨٣
 (٥) اينتشكى ونفوسها (ذ ١٣١ + ث ١٦٤) = ٢٩٥
 (٦) قدش ونفوسها (ذ ١١٥ + ث ١٠٨) = ٢٢٣

TABLE No. 1 - Population of Quarters or Villages

MARITAL STATUS (2)				الحالات الزوجية (٢)				الامام بالقراءة والكتابة ^١		AGE		
حالات غير مبينة Unknown	مفترقون Separated	مترملون Widowed	مطلقون أو مطلقات Divorced	متزوجون من اربع Married with 4 Wives	متزوجون من ثلاث Married with 3 Wives	متزوجون من اثنتين Married with two Wives	متزوجون بواحدة او متزوجات Married with (one wife)	عزب Un- Married	اميون Illiterates	يقرأون ويكتبون Literates	مجهولو السن Un- Known	٦٠ فما فوق 60 and Over
-	-	٤	-	-	-	٨	١٨٤	١٩١	٩٢	٣٧١	-	٣١
-	-	٣٤	-	-	-	-	١٩٤	١٢٩	٤٠٠	١٤	-	١٤
-	-	٣٨	-	-	-	٨	٣٧٨	٣٢٠	٤٩٢	٣٨٥	-	٤٥
-	-	١٣	-	-	٢	٢٣	٣١٢	٢٧٠	٥٥٦	٢١١	-	٤٥
-	-	١٠١	-	-	-	-	٣٥٦	٢٣٣	٨١١	٤	-	٥٧
-	-	١١٤	-	-	٢	٢٣	٦٦٨	٥٠٣	١٣٦٧	٢١٥	-	١٠٢
-	-	١٤٢	١	-	٦	١٠٠	٣٢٦٩	٢١٠٣	٦٨١٩	١٦٩	-	٥٠٣
-	-	٧٩٦	٥	-	-	-	٣٦٠٣	١٥٩٤	٧٤٦٤	٣	-	٤١٧
-	-	٩٣٨	٦	-	٦	١٠٠	٦٨٧٢	٣٦٩٧	١٤٢٨٣	١٧٢	-	٩٢٠
-	-	١٥٩	١	-	٨	١٣١	٣٧٦٥	٢٥٦٤	٧٤٦٧	٧٥١	-	٥٧٩
-	-	٩٣١	٥	-	-	-	٤١٥٣	١٩٥٦	٨٦٧٥	٢١	-	٤٨٨
-	-	١٠٩٠	٦	-	٨	١٣١	٧٩١٨	٤٥٢٠	١٦١٤٢	٧٧٢	-	١٠٦٧

1. People under five years of age excluded.
2. People under ten years of age excluded.
3. This group includes 129 villages 25 of which with a population of more than 200 persons and the rest are of less than 200 persons.

- (١٧) دهى ونفوسها (ذ ١٣٠ + ث ١١٣) = ٢٤٣
- (١٨) رشاوة ونفوسها (ذ ٢٠٣ + ث ١٥٢) = ٣٥٥
- (١٩) جمالك ونفوسها (ذ ١٠٠ + ث ١٦٢) = ٢٦٢
- (٢٠) كوزى ونفوسها (ذ ٩٩ + ث ١٢٠) = ٢١٩
- (٢١) رزوك ونفوسها (ذ ٢٦٦ + ث ١١٥) = ٣٨١
- (٢٢) بانكة ونفوسها (ذ ١٥٩ + ث ١٢٦) = ٢٨٥
- (٢٣) غلبيش ونفوسها (ذ ١٨٦ + ث ١٣٥) = ٣٢١
- (٢٤) شيليا ونفوسها (ذ ١١٥ + ث ١٣٢) = ٢٤٧
- (٢٥) اسنيدار خلفو ونفوسها (ذ ١٣٣ + ث ١٣٧) = ٢٧٠

الجدول الاول - سكان كل وحدة ادارية حسب

By Age. Groups, Literacy and Marital Status.

قضاء العمادية

فئات السن							العدد TOTAL		الجنس Sex	الوحدة الادارية Administrative Divisions
50 - 59	40 - 49	30 - 39	20 - 29	10 - 19	5 - 9	أقل من خمس سنوات Less Than 5 Years of Age	أجانب Foreigners	عراقيون Iraqis		
٥	١٩	١٨	١٢	٢١	٢١	٢٩	-	١٢٨	M ذكور	ناحية نيروه ريكان Narwa Raikan Nahya مركز الناحية (نيروه)
٦	٧	١٩	١٠	١٧	١٤	١٢	-	٨٧	F اناث	
١١	٢٦	٣٧	٢٢	٣٨	٣٥	٤١	-	٢١٥	T المجموع	
٢٣١	٤٨٠	٤٢١	٢٩٨	٦٨٤	٣٨٨	٦٥٧	-	٣٤١٧	M ذكور	ناحية نيروه ريكان Narwa Raikan Nahya (٣) مجموعة قري
٢٥٢	٤٥٣	٤٤٢	٥٥٤	٨٢٣	٧٥٤	٨٣٢	-	٤٣٣١	F اناث	
٤٨٣	٩٣٣	٨٦٣	٨٥٢	١٥٠٧	١١٤٢	١٤٨٩	-	٧٧٤٨	T المجموع	
٢٣٦	٤٩٩	٤٣٩	٣١٠	٧٠٥	٤٠٩	٦٨٦	-	٣٥٤٥	T.M.	مجموع الذكور
٢٥٨	٤٦٠	٤٦١	٥٦٤	٨٤٠	٧٦٨	٨٤٤	-	٤٤١٨	T.F.	مجموع الاناث
٤٩٤	٩٥٩	٩٠٠	٨٧٤	١٥٤٥	١١٧٧	١٥٣٠	-	٧٩٦٣	G.T.	المجموع العام
٢٨٩	٦٩١	٦٠٧	٤٩٥	١٠٦٧	٩٣٧	١٢٠٢	-	٥٥٨٥	M ذكور	ناحية (٤) بروراي بالا Barwari Bala Nahya
٢٣٢	٥٧٣	٥٧٨	٨١٠	١٣٣٠	١٠٥٣	١٢٢١	-	٦٠٥٣	F اناث	
٥٢١	١٢٦٤	١١٨٥	١٣٠٥	٣٣٩٧	١٩٩٠	٢٤٢٣	-	١١٦٣٨	T المجموع	

(٨) سرنى ونفوسها (ذ ١٠٤ + ث ١٠٦) = ٢١٠

(٩) نيروك سينيا ونفوسها (ذ ١٥٥ + ث ١٤٧) = ٣٠٣

(١٠) رولمازه ونفوسها (ذ ١٤٨ + ث ١٧٩) = ٣٢٧

٤ - ان هذه الناحية تضم ٦٧ قرية وجماعة أهمها :

(١) مركز الناحية (كاني ماسي) ونفوسها (ذ ٢٢٩ + ث ٢٤٠) = ٤٦٩

(٢) بيروه ونفوسها (ذ ٣٨٩ + ث ٣٣٣) = ٧٢٢

(٣) مائي اسلام ونفوسها (ذ ١١٣ + ث ١٢٥) = ٢٣٨

(٤) دورى ونفوسها (ذ ١٠٧ + ث ١٣٧) = ٢٤٤

(٥) بنافى ونفوسها (ذ ١٨٧ + ث ١٩٨) = ٣٨٥

(٦) هيسى ونفوسها (ذ ١١٩ + ث ١٠١) = ٢٢٠

١ - لا يشمل الاشخاص الذين يقل سنهم عن خمس سنوات .

٢ - لا يشمل الاشخاص الذين يقل سنهم عن عشر سنوات .

٣ - ان هذه المجموعة تضم ٧٩ قرية أهمها ما يلي :

(١) رجي ونفوسها (ذ ١٦١ + ث ٢٨٣) = ٤٤٤

(٢) بيده ونفوسها (ذ ٧٨ + ث ١٣١) = ٢٠٩

(٣) هوره ونفوسها (ذ ١٣٠ + ث ١٢٣) = ٢٥٣

(٤) بروه عليا ونفوسها (ذ ١٢٥ + ث ٩٢) = ٢١٧

(٥) كارة بروراي ونفوسها (ذ ١٤٤ + ث ١٤٩) = ٢٩٣

(٦) ايتوت ونفوسها (ذ ١١٠ + ث ١٤١) = ٢٥١

(٧) سينة ونفوسها (ذ ٩١ + ث ١٣٢) = ٢٢٣

Amadiyah Qadha

TABLE No. 1 - Population of Administrative Divisions

MARITAL STATUS (2)				الحالات الزوجية ٢				الامام بالقراءة والكتابة ١ LITERACY (1)		AGE		
حالات غير مبينة Unknown	مفترقون Separated	مترملون Widow- ed	مطلقون أو مطلقات Divorced	متزوجون من أربع Married with 4 Wives	متزوجون من ثلاث Married with 3 Wives	متزوجون من اثنتين Married with two Wives	متزوجون بواحدة أو متزوجات Married with one wife	عزب Un- Married	أميون Illiterates	يقراون ويكتبون Literates	مجهولو السن Un- Known	٦٠ فما فوق 60 And Over
-	-	١١	-	-	-	٢	٣٩	٢٦	٩٢	٧	-	٣
-	-	٨	-	-	-	-	٣٨	١٥	٧٥	-	-	٢
-	-	١٩	-	-	-	٢	٧٧	٤٤	١٦٧	٧	-	٥
-	-	١٣٣	-	-	-	٤٨	١٤٠٠	٧٩١	٢٦٩٧	٦٣	-	٣٥٨
-	١	٣٩٤	-	-	-	-	١٥٩٧	٧٥٣	٣٤٩٩	-	-	٢٢١
-	١	٥٢٧	-	-	-	٤٨	٢٩٩٧	٣٥٤٤	٦١٩٦	٦٣	-	٤٧٩
-	-	١٤٤	-	-	-	٥٠	١٤٣٩	٨١٧	٢٧٨٩	٧٠	-	٢٦١
-	١	٤٠٢	-	-	-	-	١٦٣٥	٧٦٨	٣٥٧٤	-	-	٢٢٣
-	١	٥٤٦	-	-	-	٥٠	٣٠٧٤	١٥٨٥	٦٣٦٣	٧٠	-	٤٨٤
-	-	١١٩	-	-	-	٢٩	٢٠٨٦	١٢١٢	٤١١٨	٢٦٥	-	٢٩٧
-	-	٤٦٨	-	-	-	-	٢٣١٨	٩٩٤	٤٨١٨	١٤	-	٢٥٦
-	-	٥٨٧	-	-	-	٢٩	٤٤٠٣	٢٢٠٦	٨٩٣٦	٢٧٩	-	٥٥٣

1. People under five years of age excluded.
2. People under ten years of age excluded.
3. This group includes 79 villages 10 of which with a population of more than 200 persons and the rest are of less than 200 persons.
4. This Nahiya includes 67 villages 17 of which with a population of more than 200 persons and the rest are of less than 200 persons.

- (٧) جلگی اسلام ونفوسها (ذ ١٠٥ + ث ١٢٩) = ٢٣٤
- (٨) جلگی نصاری عقار ونفوسها (ذ ١٦٤ + ث ١٩٤) = ٣٥٨
- (٩) هروره ونفوسها (ذ ٣٨١ + ث ٣٣٨) = ٧١٩
- (١٠) سروشت ونفوسها (ذ ٩٦ + ث ١١٢) = ٢٠٨
- (١١) اورمان ونفوسها (ذ ١٢٠ + ث ١٤١) = ١٤١
- (١٢) رافینا ونفوسها (ذ ١١٢ + ث ١١٣) = ٢٢٥
- (١٣) اوره ونفوسها (ذ ١١٣ + ث ٩٩) = ٢١٢
- (١٤) درشموش ونفوسها (ذ ١٠٠ + ث ١٣٣) = ٢٣٣
- (١٥) طروانش ونفوسها (ذ ٢٠٢ + ث ٢٩٨) = ٥٠٠
- (١٦) درمیل ونفوسها (ذ ١٢٠ + ث ١٥٣) = ٢٧٣
- (١٧) تولر ونفوسها (ذ ١٠٧ + ث ١٤٠) = ٢٤٧

RESIAN LEADER

RECENT

USA

مركز قضاء العمادية

الجدول الثاني - تصنيف السكان
by Infirmities and Type of Residence

دور، قصور and buildings	العاهات Infirmities										العدد Total		الجنس Sex.	المحلة أو القرية Quarter or Village.		
	عدد العائلات Number of families	المتبوعات Miscellaneous	ذو أكثر من عاهة Having more than one infirmity	لا أطراف أو جزئياً أو أعرج أو اعرجب Lame and Helpless	مقطوع أحد الأطراف أو جزئياً أو اعرجب أو اعرجب Totally or partially paralyzed	مقعبل	مشلول الجسم أو أحد الأطراف أو مقعبل	Totally or partially paralyzed	مجنون أو معتوه Insane and feeble Minded	أعمى أو معتوه Blind of one eye	أبكم Dumb	أعمى Totally Blind			أصم Deaf	إجانب Foreigners
٩٢	١	١	١	١	١	١	١	١	١	١	١	١	١	٤٠٥	M ذكور	١- محلة سرويكى
	١	١	١	١	١	١	١	١	١	١	١	١	١	٤٥١	F انات	
	١	١	١	١	١	١	١	١	١	١	١	١	١	٨٥٦	T المجموع	
٥٦	١	١	١	١	١	١	١	١	١	١	١	١	١	١٤٦	M ذكور	٢- محلة اليهود
	١	١	١	١	١	١	١	١	١	١	١	١	١	١٦٣	F انات	
	١	١	١	١	١	١	١	١	١	١	١	١	١	٣٠٩	T المجموع	
٦١	١	١	١	١	١	١	١	١	١	١	١	١	٨	٢٣٧	M ذكور	٣- محلة الميدان
	١	١	١	١	١	١	١	١	١	١	١	١	١	٢٢٧	F انات	
	١	١	١	١	١	١	١	١	١	١	١	١	٨	٤٦٤	T المجموع	
١٢٣	١	١	١	١	١	١	١	١	١	١	١	١	١	٤٣٣	M ذكور	٤- محلة رويال
	١	١	١	١	١	١	١	١	١	١	١	١	١	٤٤١	F انات	
	١	١	١	١	١	١	١	١	١	١	١	١	١	٨٧٤	T المجموع	
٣٣٢	١	١	١	١	١	١	١	١	١	١	١	١	٨	١٢٢١	T.M. مجموع الذكور	
	١	١	١	١	١	١	١	١	١	١	١	١	١	١٢٨٢	T.F. مجموع الانات	
	١	١	١	١	١	١	١	١	١	١	١	١	٨	٢٥٠٣	G.T. المجموع العام	

Amadiyah Qadha Center

TABLE No. 2 — Classification of Population

وسائل النقل البرية والمائية Means of transportation	المدارس Schools	الؤسسات الدينية Religious Institutions	الؤسسات الأهلية Public Institutions	الؤسسات الحكومية Government Institutions	أكواخ صرائف جراديع دامات بناكل خيم بيوت شعر خرائب Huts ets.		الدور المأهولة بأكثر من عائلة واحدة Multi-family houses*			دور لبن Mud-houses		عمارات Houses
					عدد النفوس Number of persons	عدد العائلات Number of families	عدد النفوس Number of persons	عدد العائلات Number of families	عدد المساكن Number of houses	عدد النفوس Number of persons	عدد العائلات Number of families	عدد النفوس Number of persons
-	-	٥	-	-	-	-	١٣٩	-	-	-	-	٢٥٧
-	-	٦	-	-	-	-	١٦٦	-	-	-	-	٢٨٢
-	-	٢١	-	-	-	-	٣٠٥	٥٥	١٩	-	-	٥٣٩
-	-	-	-	-	-	-	٩	-	-	-	-	١٣٧
-	-	-	-	-	-	-	٩	-	-	-	-	١٥٤
-	-	-	-	-	-	-	١٨	٦	٢	-	-	٢٩١
-	-	-	٦	٢٤	٤	-	٢٨	-	-	-	-	١٦٣
-	-	-	١	-	٢	-	٤٤	-	-	-	-	١٨٠
-	-	-	٨	٣٨	٦	١	٨٢	٢١	٢	-	-	٣٤٣
-	-	-	-	-	٢٢	-	١٨	-	-	-	-	٣٩٣
-	-	-	-	-	٣٤	-	٢٣	-	-	-	-	٣٨٤
-	-	-	-	-	٦٥	١٠	١٤	١٠	١	-	-	٧٧٧
-	-	٩	٦	٣٤	٦٢	-	٢٠٤	-	-	-	-	٩٥٠
-	-	٨	١	-	٦٨	-	٢٤٢	-	-	-	-	١٠٠٠
-	-	٢١	٨	٣٤	٦٤	١١	٤٤٣	٩٢	٢٤	-	-	١٩٥٠

* This Corresponds to tenements.

دور، قصور and buildings	العاهات Infirmities										العدد Total		الجنس Sex.	المحلة أو القرية Quarter or Village.
	عدد العائلات Number of families	التبوعات Miscellaneous	ذو أكثر من عاهة Having more than one infirmity	الاطراف أو جزئياً Lame and Helpless	مقعود Totally or partially paralyzed	مشلول الجسم أو أحد الاطراف أو مقعود Totally or partially paralyzed	مجنون أو معتوه Insane and feeble Minded	أعمور Blind of one eye	أبكم Dumb	أعمى Totally Blind	أصم Deaf	أجانب Foreigners		
٩٦	٣	-	-	-	-	-	١	١	-	-	-	٥٧١	M ذكور	القرية Villages اردان نصارى
	-	-	-	-	-	-	١	-	-	-	-	٥٣٧	F اناث	
	٣	-	-	-	-	-	٢	١	-	-	-	١١٠٨	المجموع T	
٢٧١	١	-	٣	-	١	٢	٢	٢	١	-	-	٩٤٤	M ذكور	بامرني
	-	-	-	-	-	١	٤	-	-	-	-	٩٩٤	F اناث	
	١	-	٣	-	١	٢	٧	٢	١	-	-	١٩٣٨	المجموع T	
٢٥١١	١٧	-	٢٦	-	٣	٩	٩٧	٤	٤٠	١٤	٢	٨٨٧١	M ذكور	(١) مجموعة قري
	٤	-	٦	-	٢	٧	٢٩	٢	١٩	٢	-	٩٢٨٧	F اناث	
	٢١	-	٣٢	-	٥	١٦	١٢٦	٦	٥٩	١٦	٢	١٨١٥٨	المجموع T	
٢٨٧٨	٢٢	١	٢٧	-	٤	١١	١٠١	٧	٤١	١٤	٢	١٠٢٨٦	T.M. مجموع الذكور	مجموع العام
	٤	-	٦	-	٢	٨	٤٤	٢	١٩	٢	-	١٠٨١٨	T.F. مجموع الاناث	
	٢٦	١	٣٣	-	٦	١٩	١٤٥	٩	٦٠	١٦	٢	٢١٢٠٤	G.T. مجموع العام	

- (٩) اردان اسلام ونفوسها (ذ ٢٩٠ + ث ٢٦٩) = ٥٥٩
 (١٠) داودية ونفوسها (ذ ١٥٦ + ث ٢٢٠) = ٣٧٦
 (١١) شيخ حجه ونفوسها (ذ ١٦٦ + ث ١٥٠) = ٣١٦
 (١٢) سرمنك ونفوسها (ذ ٣٤١ + ث ٢٧١) = ٦١٢
 (١٣) روستنيك ونفوسها (ذ ٨٠ + ث ١٣٥) = ٢١٥
 (١٤) اسيندار ونفوسها (ذ ٣١٢ + ث ٣٧٨) = ٦٩٠
 (١٥) تني ونفوسها (ذ ٨١ + ث ١٣٣) = ٢١٤
 (١٦) سوار ونفوسها (ذ ٢٣٢ + ث ٢٩٥) = ٥٢٧
 (١٧) دهى ونفوسها (ذ ١٣٠ + ث ١١٣) = ٢٤٣

- ١ - ان هذه المجموعة تضم ١٢٩ قرية أهمها :-
 (١) بيباد نصارى ونفوسها (ذ ١٨٨ + ث ١٨٦) = ٣٧٤
 (٢) سركل ونفوسها (ذ ١٠٠ + ث ١١١) = ٢١١
 (٣) ديرى ونفوسها (ذ ١٣٨ + ث ١٣٩) = ٢٧٧
 (٤) اكوانى ونفوسها (ذ ١٣٨ + ث ١٤٥) = ٢٨٣
 (٥) ايتشكى ونفوسها (ذ ١٣١ + ث ١٦٤) = ٢٩٥
 (٦) قدش ونفوسها (ذ ١١٥ + ث ١٠٨) = ٢٢٣
 (٧) زيوه بير موسى ونفوسها (ذ ٢٥٠ + ث ٢٦٦) = ٥١٦
 (٨) كوهرز ونفوسها (ذ ٩٨ + ث ١٤٧) = ٢٤٥

TABLE No. 2 — Classification of Population

Amadiyah Nahiya

وسائل النقل البرية والمائية Means of transportation	المدارس Schools	المؤسسات الدينية Religious Institutions	المؤسسات الأهلية Public Institutions	المؤسسات الحكومية Government Institutions	أكواخ صرائف جرادينغ دامات بناكل خيم بيوت شعر خرائب Huts ets.		الدور الماهولة بأكثر من عائلة واحدة Multi-family houses*			دور لين Mud-houses		عمارات Houses
					عدد النفوس Number of persons	عدد العائلات Number of families	عدد النفوس Number of persons	عدد العائلات Number of families	عدد المساكن Number of houses	عدد النفوس Number of persons	عدد العائلات Number of families	عدد النفوس Number of persons
-	-	٦	-	-	-	-	١٨٠	-	-	-	-	٣٨٩
-	-	٦	-	-	-	-	١٤٧	-	-	-	-	٣٦٩
-	-	٣٦	-	-	-	-	٣٢٧	٥١	١٢	-	-	٧٥٨
-	-	٨	-	٦	-	-	١٧٦	-	-	-	-	٧٥٨
-	-	-	-	-	-	-	٢٢٤	-	-	-	-	٧٧٠
-	-	٨	-	٦	-	-	٤٠٠	٦٤	٨	-	-	١٥٢٨
١	-	٥	١٥	٩٦	٤٥٦	-	٨٠٢	-	-	-	-	٧٥٠٣
-	-	١	-	-	٤٩٥	-	٨٢٧	-	-	-	-	٣٦٩٤
١	-	٦	٥١	١٩	١٥٩	٧٤١	٦٦٦	٢٧٥	٤٥	-	-	١٥٤٦٧
١	-	١٥	١٥	٩٢	٤٥٦	-	١١٥٨	-	-	-	-	٨٦٥٠
-	-	٢٦	-	-	٤٩٥	-	١١٩٨	-	-	-	-	٩١٠٣
١	-	٨٦	٥١	٩٦	١٥٩	٧٤١	٦٥٢١	٣٩٠	٦٥	-	-	١٧٧٥٣

* This corresponds to tenements.

1. This group includes 129 villages 25 of which with a population of more than 200 persons and the rest are of less than 200 persons.

- (١٨) رشاوة و نفوسها (٢٠٣ ذ + ١٥٢ ث) = ٣٥٥
(١٩) جمانك و نفوسها (١٠٠ ذ + ١٦٢ ث) = ٢٦٢
(٢٠) كوزى و نفوسها (٩٩ ذ + ١٢٠ ث) = ٢١٩
(٢١) رزوك و نفوسها (٢٦٦ ذ + ١١٥ ث) = ٣٨١
(٢٢) بانكة و نفوسها (١٥٩ ذ + ١٢٦ ث) = ٢٨٥
(٢٣) غلبيش و نفوسها (١٨٦ ذ + ١٣٥ ث) = ٣٢١
(٢٤) شيليا و نفوسها (١١٥ ذ + ١٣٢ ث) = ٢٤٧
(٢٥) اسنيدار خلفو و نفوسها (١٣٣ ذ + ١٣٧ ث) = ٢٧٠

Amadiyah Qadha

TABLE No. 2 — Classification of Population

وسائل النقل البرية والمائية Means of transportation	المدارس Schools	الؤسسات الدينية Religious Institutions	الؤسسات الاهلية Public Institutions	الؤسسات الحكومية Government Institutions	أكواخ صرائف جرادينغ دامات بناكل خيم بيوت شعر خرائب Huts etc.		الدور الماهولة باكثر من عائلة واحدة Multi-family houses*			دور لبن Mud-houses		عمارات Houses
					عدد النفوس Number of persons	عدد العائلات Number of families	عدد النفوس Number of persons	عدد العائلات Number of families	عدد المساكن Number of houses	عدد النفوس Number of persons	عدد العائلات Number of families	عدد النفوس Number of persons
-	-	-	-	٧	-	-	٤٨	-	-	-	-	٧٣
-	-	-	-	-	-	-	٢٦	-	-	-	-	٦١
-	-	-	-	٧	-	-	٧٤	١٥	٦	-	-	١٣٤
-	-	-	-	٦	٤٤	-	٤٩٦	-	-	-	-	٢٨٧٤
-	-	-	-	-	٥٠	-	٦٤٤	-	-	-	-	٣٦٣٧
-	-	-	-	٦	٩٤	٢٠	١١٤٠	٢٤١	٦٥	-	-	٦٥١١
-	-	-	-	١٠	٤٤	-	٥٤٤	-	-	-	-	٢٩٤٧
-	-	-	-	-	٥٠	-	٦٧٠	-	-	-	-	٣٦٦٨
-	-	-	-	١٠	٩٤	٢٠	١٢١٤	٢٥٦	٧١	-	-	٦٦٤٥
-	-	-	-	٩	٦	-	٣٨٠	-	-	-	-	٥١٩٠
-	-	-	-	-	٤	-	٤٠٠	-	-	-	-	٥٦٤٩
-	-	-	-	٩	١٠	١	٧٨٠	١٥٢	٤٣	-	-	١٠٨٣٩

* This corresponds to tenements.

1. This group includes 79 villages 10 of which with a population of more than 200 persons and the rest are of less than 200 persons.
2. This Nahiya includes 67 villages 17 of which with a population of more than 200 persons and the rest are of less than 200 persons.

- (١١) اورمان و نفوسها (ذ ١٢٠ + ث ١٤١) = ٢٦١
 (١٢) رافينا و نفوسها (ذ ١١٢ + ث ١١٣) = ٢٢٥
 (١٣) اوره و نفوسها (ذ ١١٣ + ث ٩٩) = ٢١٢
 (١٤) دير شيش و نفوسها (ذ ١٠٠ + ث ١٣٣) = ٢٣٣
 (١٥) طروانش و نفوسها (ذ ٢٠٢ + ث ٢٩٨) = ٥٠٠
 (١٦) درميل و نفوسها (ذ ١٢٠ + ث ١٥٣) = ٢٧٣
 (١٧) تووكر و نفوسها (ذ ١٠٧ + ث ١٤٠) = ٢٤٧

الجدول الثالث - سكان قضاء العمادية حسب الوحدات
by Administrative Divisions and by place of Birth (Iraqis)

المولودون في لواء :					العدد Total		الجنس Sex	الوحدات الادارية Administrative Divisions
الربيع Arbil	كركوك Kirkuk	الموصل Mosul	البصرة Basrah	بغداد Baghdad	اجانب Foreigners	عراقيون Iraqis		
٥	١٠	٢٦١١	-	٦	٨	١٢٢١	M ذكور	مركز قضاء العمادية Amadiyah Qadha Center (Urban)
٨	٧	١٢٤١	-	٥	-	١٢٨٢	F اناث	
١١	١٧	٢٦٤٤	-	١١	٨	٢٥٠٣	T المجموع	
٢	٢٨	٩٩٦	-	٥	٢	١٠٢٨٦	M ذكور	ناحية العمادية Amadiyah Nahiya
٢	٢٩	١٠٢١٣	-	٥	-	١٠٨١٨	F اناث	
٤	٥٧	٢٠٢٢٩	-	١٠	٢	٢١٢٠٤	T المجموع	
-	١	١٢٧	-	-	-	١٢٨	M ذكور	الحضر Urban
١	-	٨٦	-	-	-	٨٧	F اناث	
١	١	٢١٣	-	-	-	٢١٥	T المجموع	
-	-	٣٤١٧	-	-	-	٣٤١٧	M ذكور	الاريف Rural
-	-	٤٣٣١	-	-	-	٤٣٣١	F اناث	
-	-	٧٧٤٨	-	-	-	٧٧٤٨	T المجموع	
١	-	٥٥٤٦	-	٢	-	٥٥٨٥	M ذكور	ناحية برواري بالا Barwari Bala Nahiya
-	-	٦٠٠٧	-	٢	-	٦٠٥٣	F اناث	
١	-	١١٥٥٣	-	٥	-	١١٦٣٨	T المجموع	
٥	١١	١٣١٩	-	٦	٨	١٣٤٩	M ذكور	الحضر Urban
٩	٧	١٣٣٣	-	٥	-	١٣٦٩	F اناث	
١٤	١٨	٢٦٥٢	-	١١	٨	٢٧١٨	T المجموع	
٣	٢٨	١٨٨٧٩	-	٨	٢	١٩٣٨٨	M ذكور	الاريف Rural
٢	٢٩	٢٠٦٥١	-	٧	-	٢١٢٠٢	F اناث	
٥	٥٧	٣٩٥٣٠	-	١٥	٢	٤٠٥٩٠	T المجموع	

ملاحظة : يقصد بالحضر سكان (القصبات) .

الجدول الرابع - سكان قضاء العمادية حسب الوحدات
by Administrative Divisions and by permanent and temporary residence

المسافرون من لواء :					القاطنون الدائمون والمسافرون Permanent Dwellers and Travellers		الجنس Sex	الوحدات الادارية Administrative Divisions	
اربيل Arbil	كركوك Kirkuk	الموصل Mosul	النجف Basrah	بغداد Baghdad	المسافرون Travellers	الدائمون Permanent Dwellers			
-	-	٤٦	-	٢	٤٧	١١٨٢	M ذكور	مركز قضاء العمادية	
-	-	٢٠	-	٢	٢٣	١٢٥٩	F اناث	Amadiyah Qadha Center	
-	-	٦٤	-	٥	٧٠	٢٤٤١	T المجموع	(Urban)	
-	-	١٠٩	-	٧	١١٩	١٠٢٦٩	M ذكور	الاريف Rural	ناحية العمادية
-	-	٢	-	-	٤	١٠٨١٤	F اناث		Amadiyah Nahiya
-	-	١١١	-	٧	١٢٣	٢١٠٨٣	T المجموع		
-	٢	٤	-	-	٦	١٢٢	M ذكور	الحضر Urban	Narwa Raikan Nahiya
-	-	-	-	-	-	٨٧	F اناث		
-	٢	٤	-	-	٦	٢٠٩	T المجموع		
-	-	٦	-	-	٧	٣٤١٠	M ذكور	الاريف Rural	ناحية نيزوه Narwa Nahiya
-	-	١٠	-	-	١٠	٤٣٢١	F اناث		
-	-	١٦	-	-	١٧	٧٧٣١	T المجموع		
١	١	١١	-	٢	١٥	٥٥٧٠	M ذكور	الاريف Rural	برواري بالا ناحية Barwari Bala Nahiya
-	١	٣	-	٢	٧	٦٠٤٦	F اناث		
١	٢	١٤	-	٥	٢٢	١١٦١٦	T المجموع		
-	٢	٤٧	-	٢	٥٣	١٣٠٤	M ذكور	الحضر Urban	المجموع العام G.T.
-	-	٢٠	-	٣	٢٣	١٣٤٦	F اناث		
-	٢	٦٧	-	٥	٧٦	٢٦٥٠	T المجموع		
١	١	١٢٦	-	٩	١٤١	١٩٢٤٩	M ذكور	الاريف Rural	
-	١	١٥	-	٣	٢١	٢١١٨١	F اناث		
١	٢	١٤١	-	١٢	١٦٢	٤٠٤٣٠	T المجموع		

ملاحظة : يقصد بالحضر سكان (القصات) .

Amadiyah Qadha

TABLE No. 5 - Foreigners in Administrative Divisions by Nationalities

قضاء العمادية

Nationalities.	المجموع Total.	ناحية برواري بالا Barwari Bala Nahiya		ناحية نروه ريكان Narwa Raikan Nahiya		ناحية العمادية Amadiyah Nahiya		مركز قضاء العمادية Amadiyah Qadha Center		الجنسيات
		اناث F	ذكور M	اناث F	ذكور M	اناث F	ذكور M	اناث F	ذكور M	
		Turks.	٨	—	—	—	—	—	—	
Balkan States.	٢	—	—	—	—	—	٢	—	—	رعايا الدول البلقانية
Grand Total.	١٠	—	—	—	—	—	٢	—	٨	المجموع العام

Amadiyah Qadha

الجدول السادس - سكان كل وحدة ادارية حسب الديانة

قضاء العمادية

TABLE No. 6 - Population of Administrative Divisions by Religion

المجموع العام G.T.	ناحية برواري بالا Barwari Bala Nahiya	ناحية نروه ريكان Narwa Raikan Nahiya		ناحية العمادية Amadiyah Nahiya	مركز قضاء العمادية Amadiyah Qadha Center	الجنس Sex.	الديانة Religion
	الاريف Rural	الاريف Rural.	الحضر Urban.	الاريف Rural	الحضر Urban		
١٥١٣٩	٤٠٠٩	٣٠٧١	١٢٥	٦٩٢٦	١٠٠٨	M ذكور	مسلمون Moslems
١٦٦٧١	٤٣٢٨	٣٩٣٩	٨٦	٧٢٦٩	١٠٤٩	F اناث	
٣١٨١٠	٨٣٣٧	٧٠١٠	٢١١	١٤١٩٥	٢٠٥٧	T المجموع	
٥٤٥٥	١٥٢٤	٢٩٠	١	٣٤٣٠	٢١٠	M ذكور	مسيحيون Christians
٥٧٥٠	١٦٧٢	٣٣٥	—	٣٥١٩	٢٢٤	F اناث	
١١٢٠٥	٣١٩٦	٦٢٥	١	٦٩٤٩	٤٣٤	T المجموع	
١٥٣	٥٢	٥٦	٢	٣٢	١١	M ذكور	يهود Jews
١٥٠	٥٣	٥٧	١	٣٠	٩	F اناث	
٣٠٣	١٠٥	١١٣	٣	٦٢	٢٠	T المجموع	

ملاحظة : لا يوجد يزبديون ولا من ذوي العقائد الاخرى .

Amadiyah Qadha

TABLE No. 7 - Occupations by Administrative Divisions

قضاء العمادية

المجموع العام G.T.	ناحية بروراي بالا Barwari Bala Nahiya			ناحية نيروه ريكان Narwa Raikan Nahiya		ناحية العمادية Amadiyah Nahiya		مركز قضاء العمادية Amadiyah Qadha Center		الجنس Sex.	الحرف OCCUPATIONS
	الاريف Rural	الاريف Rural	الحضر Urban	الاريف Rural	الحضر Urban	الاريف Rural	الحضر Urban				
١١١٩٧	٣١١٢	٢١٥٤	٦٣	٥٦٨٧	١٨١	M ذكور	الانتاج الزراعي والحيواني Agriculture and livestock production.				
٣٨٢	٣٨	٥٥	-	٢٨٨	١	F اناث					
١١٥٧٩	٣١٥٠	٢٢٠٩	٦٣	٥٩٧٥	١٨٢	T المجموع					
١	-	-	-	١	-	M ذكور	صيد الماء والبر . Fishing and hunting.				
-	-	-	-	-	-	F اناث					
١	-	-	-	١	-	T المجموع					
٣١	-	-	-	٣١	-	M ذكور	المشتغلون في تحضير وتجهيز مواد البناء والفخار (سمنت - جص - طابوق الخ . .) Preparation of materials of construction (cement, bricks, lime, etc.) and ceramics.				
١	-	-	-	١	-	F اناث					
٣٢	-	-	-	٣٢	-	T المجموع					
-	-	-	-	-	-	M ذكور	العاملون في المناجم والمحاجر (عدا مناجم النفط) Mining and quarrying except oil.				
-	-	-	-	-	-	F اناث					
-	-	-	-	-	-	T المجموع					
٢	٢	-	-	-	-	M ذكور	صنع الاطعمة النباتية Industries connected with vegetable foods.				
-	-	-	-	-	-	F اناث					
٣	٣	-	-	-	-	T المجموع					
-	-	-	-	-	-	M ذكور	صنع الاطعمة الحيوانية Industries connected with animal foods.				
١	-	-	-	-	١	F اناث					
١	-	-	-	-	١	T المجموع					
-	-	-	-	-	-	M ذكور	استخراج النفط والصناعات المتعلقة بمنتجاته Extraction of petroleum and manufac- ture of petroleum products.				
-	-	-	-	-	-	F اناث					
-	-	-	-	-	-	T المجموع					
-	-	-	-	-	-	M ذكور	صناعات المنتجات الكحولية والمياه الغازية والثلج . Beverage industries (alcoholic and non-alcoholic).				
-	-	-	-	-	-	F اناث					
-	-	-	-	-	-	T المجموع					
١	-	-	-	-	١	M ذكور	صناعات التبغ والسكاير . Tobacco manufacture.				
-	-	-	-	-	-	F اناث					
١	-	-	-	-	١	T المجموع					
-	-	-	-	-	-	M ذكور	صناعات الصابون والشحاط والمواد الكيميائية الاخرى Soap, matches, and other chemical industries.				
-	-	-	-	-	-	F اناث					
-	-	-	-	-	-	T المجموع					
٢٠	٥	-	-	٩	٦	M ذكور	صناعات الخشب والخيزران والسعف والنجارة عموماً . Manufacture of wood (furniture and fixture) bamboo, canes, etc.				
-	-	-	-	-	-	F اناث					
٢٠	٥	-	-	٩	٦	T المجموع					
-	-	-	-	-	-	M ذكور	صنع الجلود ودباغتها . Manufacture of leather.				
-	-	-	-	-	-	F اناث					
-	-	-	-	-	-	T المجموع					

Amadiyah Qadha TABLE No. 7 - (Continued) Occupations by Administrative Divisions قضاء العمادية

المجموع العام G.T.	ناحية بروراي بالا Barwari Bala Nahiya			ناحية العمادية Amadiyah Nahiya		الجنس Sex.	الحرف OCCUPATIONS
	الأرياف Rural.	الأرياف Rural	الحضر Urban	الأرياف Rural	الحضر Urban		
٥	-	-	-	٥	-	M ذكور	صناعة الاحذية والادوات الجلدية (السراجية) Manufacture of footwear, saddlery and leather products.
-	-	-	-	-	-	F اناث	
٥	-	-	-	٥	-	T المجموع	
١٤٧	٢٧	١٢	٢	٤٨	٤٧	M ذكور	صناعات النسيج بأنواعه Textiles Industries.
٤	١	-	-	٣	-	F اناث	
١٥١	٢٨	١٢	٢	٥١	٤٧	T المجموع	
٦	-	-	-	٣	٣	M ذكور	الحيطة Tailoring and dressmaking.
-	-	-	-	-	-	F اناث	
٦	-	-	-	٣	٣	T المجموع	
٢٢	٧	١	٣	١٠	١٢	M ذكور	تجهيز المعادن وصنع الادوات المعدنية . Metallurgy and Manufacture of metal articles.
-	-	-	-	-	-	F اناث	
٢٢	٧	١	٣	١٠	١٢	T المجموع	
١	-	-	-	١	-	M ذكور	تصليح الآلات الميكانيكية Reparation of machines and machine tools.
-	-	-	-	-	-	F اناث	
١	-	-	-	١	-	T المجموع	
٢	-	-	-	-	٢	M ذكور	صناعات المعادن النفيسة والجواهر وتصليح الساعات . Jewellery, manufacture of other precious articles and watch repair.
-	-	-	-	-	-	F اناث	
٢	-	-	-	-	٢	T المجموع	
-	-	-	-	-	-	M ذكور	الطباعة والتصوير والرسم والخط والصناعات النفيسة الفنية الأخرى . Printing, photography, painting and allied Industries.
-	-	-	-	-	-	F اناث	
-	-	-	-	-	-	T المجموع	
٤٩	٧	١	-	٢١	١٠	M ذكور	اعمال البناء والتشييد وتعمير الطرق والمقاولات العمرانية Construction, maintenance of roads and public works.
١	-	-	-	-	١	F اناث	
٥٠	٧	١	-	٢١	١١	T المجموع	
-	-	-	-	-	-	M ذكور	التأسيسات الصحية والكهربائية وإسالة الماء. Sanitary services, water supply and electric power.
-	-	-	-	-	-	F اناث	
-	-	-	-	-	-	T المجموع	
٧	-	-	-	١	٦	M ذكور	البرق والبريد والتلفون والاذاعة Communications (Post, telegraph, telephone and radio broadcasting).
-	-	-	-	-	-	F اناث	
٧	-	-	-	١	٦	T المجموع	
١	-	-	-	١	-	M ذكور	السكك الحديدية Railway Transport.
-	-	-	-	-	-	F اناث	
١	-	-	-	١	-	T المجموع	
٤٨	٩	٢	-	١٥	٢٢	M ذكور	العاملون في وسائل النقل البرية والمائية والجوية . Transport other than Railways.
-	-	-	-	-	-	F اناث	
٤٨	٩	٢	-	١٥	٢٢	T المجموع	

Amadiyah Qadha TABLE No. 7 - (Continued) Occupations by Administrative Divisions قضاء العمادية

المجموع العام G.T.	ناحية بروراي بالا Barwari Bala Nahiya		ناحية نيرة ريكان Narwa Raikan Nahiya		ناحية العمادية Amadiyah Nahiya		مركز قضاء العمادية Amadiyah Qadha Center		الجنس Sex.	الحرف OCCUPATIONS
	الارياض Rural	الارياض Rural	الحضر Urban	الارياض Rural	الحضر Urban	الارياض Rural	الحضر Urban			
٦	-	-	-	٣	٣	M ذكور	المصارف والصيرفة والتأمين والوساطة والمحاماة .		٢٥	
-	-	-	-	-	-	F اناث	Banks, Insurance, Brokerage and legal services.			
٦	-	-	-	٣	٣	T المجموع				
٣٥	٦	١	-	٢٢	٦	M ذكور	التعليم .		٢٦	
١	-	-	-	-	١	F اناث	Educational services.			
٣٦	٦	١	-	٢٢	٧	T المجموع				
١٢	٢	-	١	٥	٥	M ذكور	الطب والصحة والصيدلة		٢٧	
-	-	-	-	-	-	F اناث	Medical and other health services.			
١٣	٢	-	١	٥	٥	T المجموع				
١٤١	٥٠	٣١	-	٥٦	٤	M ذكور	الخدمات الدينية		٢٨	
١٩	-	-	-	١٩	-	F اناث	Religious services.			
١٦٠	٥٠	٣١	-	٧٥	٤	T المجموع				
٢٩	٦	-	٣	٧	٢٣	M ذكور	موظفو الحكومة والبلديات		٢٩	
-	-	-	-	-	-	F اناث	Government and Municipal services.			
٢٩	٦	-	٣	٧	٢٣	T المجموع				
٢٤٩	٥٢	٣٥	١٠	١٠٥	٤٧	M ذكور	الشرطة والسجون والاطفاء		٣٠	
-	-	-	-	-	-	F اناث	Police, Jails and Firemen.			
٢٤٩	٥٢	٣٥	١٠	١٠٥	٤٧	T المجموع				
٥٢٨	٢٣	٩	-	٢٤٤	١٥٢	M ذكور	التجارة (والبيع والشراء عموما)		٣١	
١٤	٣	-	-	٨	٣	F اناث	Commerce.			
٥٥٢	٢٦	٩	-	٢٥٢	١٥٥	T المجموع				
-	-	-	-	-	-	M ذكور	الادب والصحافة والفن		٣٢	
-	-	-	-	-	-	F اناث	Art, Literature and Journalism.			
-	-	-	-	-	-	T المجموع				
١٨٠	٤٩	٥٥	-	٢٨	٢٨	M ذكور	الخدمات والمرافق العامة والخاصة		٣٣	
٥٥	١٣	١٣	١	٩	١٩	F اناث	Private and Public services.			
٢٣٥	٦٢	٦٨	١	٤٧	٥٧	T المجموع				
١٤١	١٤	١٥	-	٩٣	١٩	M ذكور	المتنوعات		٣٤	
٢	-	-	-	٢	-	F اناث	Miscellaneous.			
١٤٣	١٤	١٥	-	٩٥	١٩	T المجموع				
١٤٩	١٥	-	-	١٠٧	٢٧	M ذكور	عمال (دون تخصيص)		٣٥	
٧	٥	-	-	٢	-	F اناث	Workers (non-specified).			
١٥٦	٢٠	-	-	١٠٩	٢٧	T المجموع				
١٣	٢	-	-	٨	٣	M ذكور	صناع (عمال دون سن العاشرة)		٣٦	
١٢	٤	٢	-	١	٥	F اناث	Apprentices (workers below 10 years of age).			
٢٥	٦	٢	-	٩	٨	T المجموع				

اشخاص ذكور غير محيينة
OCCUPATIONS
Undesignated.

الجدول الاول - عدد سكان كل محلة او قرية حسب

By Age. Groups, Literacy and Marital Status.

قضاء دهوك

مركز قضاء دهوك

GROUPS		فئات السن					TOTAL العدد		الجنس Sex.	المحلة أو القرية Quarter or Village.
٥٩-٥٠ 50 - 59	٤٩-٤٠ 40 - 49	٣٩-٣٠ 30 - 39	٢٩-٢٠ 20 - 29	١٩-١٠ 10 - 19	٩-٥ 5 - 9	أقل من خمس سنوات Less Than 5 Years of Age	اجانب Foreigners	عراقيون Iraqis.		
١٠٨	١٩٣	١٤٨	١٢٥	٣١٨	٢٦٩	٢٤٨	-	١٥٤٣	M ذكور	محلة الاسلام
٩٦	١٦٧	٢٢٢	٢٠٥	٣٠٧	٢٢٦	٢٥٧	-	١٥٩٧	F اناث	
٢٠٤	٣٦٠	٣٧٠	٣٣٠	٦٢٥	٤٩٥	٥٠٥	-	٣١٤٠	T المجموع	
٢٨	٤٨	٤٣	٢٢	٨٤	٧٧	٧٠	-	٤٠٨	M ذكور	محلة شيلي
٢٤	٦٠	٤٥	٤٤	٧٣	٧٠	٦٦	-	٤٠٧	F اناث	
٥٢	١٠٨	٨٨	٦٦	١٥٧	١٤٧	١٣٦	-	٨١٥	T المجموع	
٢٢	٤٤	٣٦	٢٤	٨٨	٥٤	٧٤	-	٣٨١	M ذكور	محلة النصراري
٢٠	٤٢	٣٢	٤٥	٧٥	٦٢	٤٦	-	٣٦١	F اناث	
٤٢	٨٦	٦٨	١٩	١٦٣	١١٦	١٢٠	-	٧٤٢	T المجموع	
٣٩	٥٥	١٦٢	١٥٧	٨٢	٥١	٤٢	-	٦٢٢	M ذكور	محلة اليهود وكريباس
٢١	٣٤	٣١	٣٢	٧٢	٤٨	٤٢	-	٣٠٢	F اناث	
٦٠	٨٩	١٩٣	١٨٩	١٥٤	٩٩	٨٤	-	٩٢٤	T المجموع	
١٩٧	٣٤٠	٣٨٩	٣٢٨	٥٧٢	٤٥١	٤٣٤	-	٢٩٥٤	T.M. مجموع الذكور	
١٦١	٣٠٣	٣٣٠	٣٢٦	٥٢٧	٤٠٦	٤١١	-	٢٦٦٧	T.F. مجموع الاناث	
٣٥٨	٦٤٣	٧١٩	٦٥٤	١٠٩٩	٨٥٧	٨٤٥	-	٥٦٢١	G.T. المجموع العام	
٥٥٤	٨١٨	٧٧٥	٤٣٧	٨٠٣	١٢٠٨	١٥٥٨	٢١٦	٦٧٢٨	M ذكور	ناحية (٣)
٤٧٤	٧١٥	١٠٠٧	٧٧٢	١٠٢٠	١١١٩	١٤٨٨	١٨٩	٧٠٩٦	F اناث	دهوك
١٠٢٨	١٥٣٣	١٧٨٢	١٢٠٩	١٨٢٣	٢٣٢٧	٣٠٤٦	٤٠٥	١٣٨٢٤	T المجموع	Dohnk Nahiya

- (٥) سي قبات ونفوسها (ذ ١٠٦ + ١١٩) = ٢٢٥
(٦) جم بركات ونفوسها (ذ ٩٢ + ١١٧) = ٢٠٩
(٧) خاانك ونفوسها (ذ ١٢١ + ١١٩) = ٢٤٠
(٨) زاوه ونفوسها (ذ ٢٠٩ + ٢١٥) = ٤٢٤
(٩) كرى يمن ونفوسها (ذ ١١١ + ١٠٨) = ٢١٩
(١٠) كرم اوه ونفوسها (ذ ١١٦ + ١١٧) = ٢٣٣
(١١) بيراومره ونفوسها (ذ ١٤٧ + ١٥٣) = ٣٠٠
(١٢) باجلور ونفوسها (ذ ١٥٠ + ١٤٠) = ٢٩٠

- ١ - لا يشمل الاشخاص الذين يقل سنهم عن خمس سنوات .
٢ - لا يشمل الاشخاص الذين يقل سنهم عن عشر سنوات .
٣ - ان هذه الناحية تضم ١٠٣ قرية أهمها :-

- (١) ايتوت ونفوسها (ذ ٣٨٧ + ٢٦٤) = ٧٥١
(٢) تل خشف سفلى ونفوسها (ذ ١٤٥ + ١٩٨) = ٣٤٣
(٣) سينا ونفوسها (ذ ١٥٣ + ١٧٦) = ٣٢٩
(٤) شيخ خضري ونفوسها (ذ ١٠٩ + ١٣٩) = ٢٤٨

Dohuk Qadha

TABLE No. 1 — Population of Quarters or Villages

Dohuk Qadha Center

MARITAL STATUS (2)				الحالات الزوجية (٢)					الامام بالقراءة والكتابة ^(١) LITERACY ^(١)		AGE	
حالات غير مبينة Unknown	مفترقون Separated	مترملون Widowed	مطلقون أو مطلقات Divorced	متزوجون من اربع Married with 4 Wives	متزوجون من ثلاث Married with 3 Wives	متزوجون من اثنتين Married with two Wives	متزوجون بواحدة او متزوجات Married with (one wife)	عزب Un- Married	اميون Illiterates	يقرأون ويكتبون Literates	مجهولو السن Un- Known	٦٠ فما فوق 60 and Over
-	-	٤٢	١	-	٢	٢٩	٥٢٤	٤٢٨	٨٢٢	٤٧٣	-	١٣٤
-	-	١٧٠	٧	-	-	-	٦٣٤	٣٠٣	١٢٠٨	١٣٢	-	١١٧
-	-	٢١٢	٨	-	٢	٢٩	١١٥٨	٧٣١	٢٠٣٠	٦٠٥	-	٢٥١
-	-	١١	-	-	-	٣	١٥٢	٩٥	٢٦٧	٧١	-	٢٦
-	-	٢٩	-	-	-	-	١٦٩	٦٣	٣٢٨	١٣	-	٢٥
-	-	٥٠	-	-	-	٣	٣٢١	١٥٨	٥٩٥	٨٤	-	٦١
-	-	١٠	-	-	-	٤	١٣٥	١٠٤	٢٢٠	٨٧	-	٢٩
-	-	٢٨	-	-	-	-	١٥٠	٦٥	٢٩٩	١٦	-	٢٩
-	-	٤٨	-	-	-	٤	٢٨٥	١٦٩	٥١٩	١٠٣	-	٧٨
-	-	١٤	-	-	-	٢٤	٢٩٥	١٩٦	٣٩٧	١٨٣	-	٣٤
-	-	٢٩	-	-	-	-	١١٨	٦٥	٢٤١	١٩	-	٢٢
-	-	٤٣	-	-	-	٢٤	٤١٣	٢٦١	٦٣٨	٢٠٢	-	٥٦
-	-	٧٧	١	-	٢	٦٠	١١٠٦	٨٢٣	١٧٠٦	٨١٤	-	٢٤٣
-	-	٢٧٦	٧	-	-	-	١٠٧١	٤٩٦	٢٠٧٦	١٨٠	-	٢٠٣
-	-	٣٥٣	٨	-	٢	٦٠	٢١٧٧	١٣١٩	٣٧٨٢	٩٩٤	-	٤٤٦
-	-	١٩٦	١	-	٧	١٥٦	٢٥٣٥	١٢٨٣	٥٢٣٨	١٤٨	-	١٩١
-	-	٧٢١	٥	-	-	-	٢٩٩٧	٩٥٥	٥٧٩٤	٣	-	٦٩٠
-	-	٩١٧	٦	-	٧	١٥٦	٥٥٣٢	٢٢٣٨	١١٠٣٢	١٥١	-	١٤٨١

1. People under five years of age excluded.

2. People under ten years of age excluded.

3. This Nahiya includes 103 villages 19 of which with a population of more than 200 persons and the rest are of less than 200 persons.

(١٣) بسميل ونفوسها (ذ ٢٣٤ + ث ٢٨٩) = ٦٢٣

(١٤) سيد ظاهر عليا ونفوسها (ذ ١٠٧ + ث ١٢٧) = ٢٣٤

(١٥) شيزي ونفوسها (ذ ١٧٠ + ث ١٦٨) = ٣٣٨

(١٦) زيرة ونفوسها (ذ ٢٢٠ + ث ٢٢٤) = ٤٤٤

(١٧) ياوي ونفوسها (ذ ١٥٩ + ث ١٤٨) = ٣٠٧

(١٨) زادينه ونفوسها (ذ ١٩٢ + ث ١٨٢) = ٣٧٤

(١٩) صندور يهود ونفوسها (ذ ٢٥٩ + ث ٢٤٤) = ٥٠٣

الجدول الاول - عدد سكان كل محلة او قرية حسب

By Age. Groups, Literacy and Marital Status.

قضاء دهوك

GROUPS	فئات السن						TOTAL العدد		الجنس Sex	المحلة أو القرية Quarter or Village.	
	٥٩ - ٥٠ 50 - 59	٤٩ - ٤٠ 40 - 49	٣٩ - ٣٠ 30 - 39	٢٩ - ٢٠ 20 - 29	١٩ - ١٠ 10 - 19	٩ - ٥ 5 - 9	أقل من خمس سنوات Less Than 5 Years of Age	اجانب Foreigners			عراقيون Iraqis
٤٢	٦٦	٧٣	٦١	١٠٣	١١٦	٨٠	-	٥٨٠	M ذكور	مركز الناجية (مانكيش)	ناحية الدوسكي Doski Nahiya
٤٠	٦١	٧٢	٧٨	١١١	١١٨	٩٣	-	٦١٥	F اناث		
٨٢	١٢٧	١٤٥	١٣٩	٢١٤	٢٣٤	١٧٣	-	١١٩٥	T المجموع		
٢٧	٥٥	٤٣	٥٠	٦٠	٦٥	٨٩	-	٤٢٩	M ذكور	بروشكي	ناحية الدوسكي Doski Nahiya
٣٠	٥١	٦٤	٤٥	٧٦	٥٤	١٠٣	-	٤٥٨	F اناث		
٥٧	١٠٦	١٠٧	٩٥	١٣٦	١١٩	١٩٢	-	٨٨٧	T المجموع		
٢٧٨	٥٢٤	٣٩٦	٢٢٦	٣٩٠	٦٩٥	٧٦١	-	٣٥٠٦	M اناث	(٣) مجموعة قري	ناحية الدوسكي Doski Nahiya
١٩١	٤٤٩	٥٢٨	٤٠١	٥٨٦	٦٥٥	٨١٦	-	٣٩٤٦	F ذكور		
٤٦٩	٩٧٣	٩٢٤	٦٢٧	٩٧٦	١٣٥٠	١٥٧٧	-	٧٤٥٢	T المجموع		
٣٤٧	٦٤٥	٥١٢	٣٣٧	٥٥٣	٨٧٦	٩٣٠	-	٤٥١٥	T. M. مجموع الذكور		
٢٦١	٥٦١	٦٦٤	٥٢٤	٧٧٣	٨٢٧	١٠١٢	-	٥٠١٩	T. F. مجموع الاناث		
٦٠٨	١٢٠٦	١١٧٦	٨٦١	١٣٢٦	١٧٠٣	١٩٤٢	-	٩٥٣٤	G. T. المجموع العام		
٥٨	٩٨	٧٩	٥٣	١١٠	١٣٤	١٨١	-	٨٠٠	M ذكور	مركز الناجية (الاروش)	ناحية مزوري Mazuri Nahiya
٦٣	٨٥	٩٤	٧١	١٣١	١٣٥	١٦٤	-	٨٢٧	F اناث		
١٢١	١٨٣	١٧٣	١٢٤	٢٤١	٢٦٩	٣٤٥	-	١٦٢٧	T المجموع		
٢٨٩	٤٧٩	٤٦٤	٢٦٦	٤٧٨	٦٣٦	١٠٠١	-	٤٠٠٤	M ذكور	(٤) مجموعة قري	ناحية مزوري Mazuri Nahiya
٢٣٢	٣٩٧	٥٥٦	٤٩٤	٦٠١	٦١٦	٩٤٧	-	٤٢٣٣	F اناث		
٥٢١	٨٨٦	١٠٢٠	٧٦٠	١٠٧٩	١٢٥٢	١٩٤٨	-	٨٢٣٧	T المجموع		
٣٤٧	٥٨٧	٥٤٣	٣١٩	٥٨٨	٧٧٠	١١٨٢	-	٤٨٠٤	T. M. مجموع الذكور		
٢٩٥	٤٨٢	٦٥٠	٥٦٥	٧٣٢	٧٥١	١١١١	-	٥٠٦٠	T. F. مجموع الاناث		
٦٤٢	١٠٦٩	١١٩٣	٨٨٤	١٣٢٠	١٥٢١	٢٢٩٣	-	٩٨٦٤	G. T. المجموع العام		

- (٧) كوفل ونفوسها (ذ ١٣٠ + ث ١٣٤) = ٢٦٤
 (٨) بندا ونفوسها (ذ ١٤٩ + ث ١٧٧) = ٣٢٦
 (٩) زبوكي كندال ونفوسها (ذ ٩١ + ث ١٢٨) = ٢١٩
 (١٠) ديريه لجنك ونفوسها (ذ ٣٣٠ + ث ٣٤٩) = ٦٧٩
 (١١) كلتا زكي نفوسها (ذ ١٠٤ + ث ١٤٤) = ٢٤٨
 (١٢) زيوكي عبو ونفوسها (ذ ١١٤ + ث ١١٨) = ٢٣٢
 (١٣) كوري كافان ونفوسها (ذ ١٢٧ + ث ١٢٢) = ٢٤٩
 ٤ - ان هذه المجموعة تضم ٦٦ قرية أهمها :
 (١) قرية بريفكان ونفوسها (ذ ٢٧٨ + ث ٢٩٥) = ٥٧٣
 (٢) يالتا ونفوسها (ذ ١١٧ + ث ١١٠) = ٢٢٧

- ١ - لا يشمل الاشخاص الذين يقل سنهم عن خمس سنوات
 ٢ - لا يشمل الاشخاص الذين يقل سنهم عن عشر سنوات
 ٣ - ان هذه المجموعة تضم ٥٤ قرية أهمها :

- (١) بيسفكي سفلي ونفوسها (ذ ٢٣٥ + ث ٢٤٢) = ٤٧٧
 (٢) كبرازك ونفوسها (ذ ٩٠ + ث ١١٥) = ٢٠٥
 (٣) كمكه ونفوسها (ذ ٢٥٤ + ث ٢٦٠) = ٥١٤
 (٤) دركل شوكة ونفوسها (ذ ٨٧ + ث ١٢٣) = ٢١٠
 (٥) ناخشكي ونفوسها (ذ ١٢٥ + ث ١٤٣) = ٢٦٨
 (٦) كريمي ونفوسها (ذ ٩٧ + ث ١٠٧) = ٢٠٤

Dohuk Qadha

TABLE No. 1 — Population of Quarters or Villages

MARITAL STATUS (2)				الحالات الزوجية (٢)				الامام بالقراءة والكتابة ^(١) LITERACY (١)		AGE		
حالات غير مبينة Unknown	مفترقون Separ- ated	مترملون Widow- ed	مطلقون أو مطلقات Divorced	متزوجون من اربع Married with 4 Wives	متزوجون من ثلاث Married with 3 Wives	متزوجون من اثنتين Married with two Wives	متزوجون بواحدة او متزوجات Married with (one wife)	عزب Un- Married	اميون Illiterates	يقراون ويكتبون Literates	مجهولو السن Un- Known	٦٠ فما فوق 60 And Over
-	-	١٧	-	-	-	٢	٢٢٠	١٤٥	٣٦٥	١٣٥	-	٣٩
-	-	٦٩	-	-	-	-	٢٢٧	٩٨	٥٠٨	١٤	-	٤٢
-	-	٨٦	-	-	-	٢	٤٥٧	٢٤٣	٨٧٣	١٤٩	-	٨١
-	-	١١	-	-	-	١٣	١٥٦	٩٥	٣١٦	٢٤	-	٤٠
-	-	٤٢	-	-	-	-	١٨١	٧٨	٣٥٥	-	-	٣٥
-	-	٥٣	-	-	-	١٣	٢٣٧	١٧٣	٦٧١	٢٤	-	٧٥
-	-	١٦	-	-	٢	٧٢	١٣٤٧	٦١٣	٢٦٧٣	٧٢	-	٢٢٦
-	-	٣٤٥	-	-	-	-	١٥١١	٦١٩	٣١٢٦	٤	-	٣٢٠
-	-	٣٦١	-	-	٢	٧٢	٢٨٥٨	١٢٣٢	٥٧٩٩	٧٦	-	٥٥٦
-	-	٤٤	-	-	٢	٨٧	١٧٢٣	٨٥٣	٣٣٥٤	٢٣١	-	٣١٥
-	-	٤٥٦	-	-	-	-	١٩٢٩	٧٩٥	٣٩٨٩	١٨	-	٣٩٧
-	-	٥٠٠	-	-	٢	٨٧	٣٦٥٢	١٦٤٨	٧٣٤٣	٢٤٩	-	٧١٣
-	-	٢٥	-	-	٣	٧	٢٨٥	١٦٥	٤٩٨	١٢١	-	٨٧
-	-	٩٩	-	-	-	-	٣٠٩	١٢٠	٦٥٩	٤	-	٨٤
-	-	١٢٤	-	-	٣	٧	٥٩٤	٢٨٥	١١٥٧	١٣٥	-	١٧١
-	-	٩٧	-	-	٨	٨٣	١٢٩٧	٧٨٢	٢٨٣٧	١٦٦	-	٣٨١
-	-	٤٢٢	٣	-	-	-	١٦٠٠	٦٤٥	٣٢٨٠	١٧٢	-	٣٩٠
-	-	٥١٩	٣	-	٨	٨٣	٢٩٩٧	١٤٢٧	٦١١٧	٣٣٨	-	٧٧١
-	-	١٢٢	-	-	١١	٩٠	١٦٨٢	٩٤٧	٣٣٣٥	٢٨٧	-	٤٦٨
-	-	٥٢١	٣	-	-	-	١٩٠٩	٧٦٥	٣٩٣٩	١٠	-	٤٧٤
-	-	٦٤٣	٣	-	١١	٩٠	٣٥٩١	١٧١٢	٧٣٧٤	٢٩٧	-	٩٤٢

1. People under five years of age excluded.

2. People under ten years of age excluded.

3. This Nahiya includes 54 villages 13 of which with a population of more than 200 persons and the rest are of less than 200 persons.

4. This Nahiya includes 66 villages 11 of which with a population of more than 200 persons and the rest are of less than 200 persons.

(٣) بيرة ونفوسها (٢٣٢ ذ + ٢٤٠ ث) = ٤٧٢

(٤) هسنكه ونفوسها (١٧٨ ذ + ١٤٥ ث) = ٣٢٣

(٥) خوزكي ونفوسها (٢١٤ ذ + ١٧٤ ث) = ٣٨٨

(٦) شيخ حسن ونفوسها (١٦٩ ذ + ١٩٤ ث) = ٣٦٣

(٧) مامن بينا ونفوسها (١٠٣ ذ + ١٠٧ ث) = ٢١٠

(٨) نضرا ونفوسها (١٦٤ ذ + ١٦٥ ث) = ٣٢٩

(٩) ميرسيرا ونفوسها (٢٧ ذ + ٣٠٣ ث) = ٥٧٣

(١٠) زينكي ونفوسها (٢٣٢ ذ + ٢٤٥ ث) = ٤٧٧

(١١) عقار اكركيه ونفوسها (١٠٤ ذ + ١٠٢ ث) = ٢٠٦

قضاء دهوك

مركز قضاء دهوك

الجدول الثاني - تصنيف السكان
by Infirmities and Type of Residence

دور، قصور and buildings	العاهات Infirmities										العدد Total		الجنس Sex.	المحلة أو القرية Quarter or Village.
	عدد العائلات Number of families	المتنوعات Miscellaneous	ذو أكثر من عاهة Having more than one infirmity	مقطوع أحد الاطراف أو جزئياً Lame and Helpless	مقعول الجسم أو أحد الأطراف أو مقعول Totally or partially paralyzed	مجنون أو معتوه Insane and feeble Minded	أعمور Sind of one eye	أبكم Dumb	أعمى Totally Blind	أصم Deaf	أجانب Foreigners	عراقيين Iraqis		
٢٨٥	١	-	١	٢	٦	-	١٩	١١	٦	-	١٥٤٣	M	ذكور	محلة الاسلام
	-	-	-	٦	٥	١	٨	٤	٦	-	١٥٩٧	F	اناث	
	١	-	-	٤	٨	١	٦٧	١٥	٥	-	٣١٤٠	T	المجموع	
٧٣	٢	-	-	٦	١	-	٦	١	-	-	٤٠٨	M	ذكور	محلة شيلي
	-	-	-	-	٥	١	٤	٥	-	-	٤٠٧	F	اناث	
	٢	-	-	٦	٦	١	٧	٦	-	-	٨١٥	T	المجموع	
٨٠	١	-	-	٤	١	-	٧	١	-	-	٣٨١	M	ذكور	محلة النصراري
	٤	-	-	-	-	-	١	١	-	-	٣٦١	F	اناث	
	٥	-	-	٤	١	٢	٨	٢	-	-	٧٤٢	T	المجموع	
٨٠	٦	-	-	-	١	-	٦	٤	١	-	٦٢٢	M	ذكور	محلة اليهود وكريباس
	-	-	-	-	٤	-	-	١	١	-	٣٠٢	F	اناث	
	٦	-	-	-	٥	-	٦	٥	٢	-	٩٢٤	T	المجموع	
٥١٨	١١	-	-	١٢	٦	٢	٣٥	١٧	٤	-	٢٩٥٤	T. M.	مجموع الذكور	مجموع العمام
	٤	-	-	٦	٢١	٢	١٣	١١	٣	-	٢٦٦٧	T. F.	مجموع الاناث	
	٥١	-	-	٥١	٢٠	٥	٤٨	٢٨	٧	-	٥٦٢١	G. T.	المجموع	
٢٣٨٨	٤٤	-	٤	٧٤	٨	٧	١٠١	٦٢	١٨	٢١٦	٦٧٢٨	M	ذكور	ناحية (١) دهوك Dohuk Nahiya
	٥١	-	-	١٠	١٢	٣	٥٩	٧٧	١٠	١٨٩	٧٠٩٦	F	اناث	
	٤٥	-	٤	٧٥	٢٠	١٠	١٦٠	١٣٩	٢٨	٤٠٥	١٣٨٢٤	T	المجموع	

- (٧) خانك ونفوسها (ذ ١٢١ + ث ١١٩) = ٢٤٠
(٨) زاوه ونفوسها (ذ ٢٠٩ + ث ٢١٥) = ٤٢٤
(٩) كرى يمن ونفوسها (ذ ١١١ + ث ١٠٨) = ٢١٩
(١٠) كراموه ونفوسها (ذ ١١٦ + ث ١١٧) = ٢٣٣
(١١) براومره ونفوسها (ذ ١٤٧ + ث ١٥٣) = ٣٠٠
(١٢) باجلور ونفوسها (ذ ١٥٠ + ث ١٤٠) = ٢٩٠
(١٣) بسميل ونفوسها (ذ ٣٣٤ + ث ٢٨٩) = ٦٢٣

- ١ - ان هذه الناحية تضم ١٠٣ قرية أهمها :-
(١) ايتوت ونفوسها (ذ ٣٨٧ + ث ٢٦٤) = ٧٥١
(٢) تل خشف سنغلي ونفوسها (ذ ١٤٥ + ث ١٩٨) = ٣٤٣
(٣) سيننا ونفوسها (ذ ١٥٣ + ث ١٧٦) = ٣٢٩
(٤) شبيخ خضري ونفوسها (ذ ١٠٩ + ث ١٣٩) = ٢٤٨
(٥) سي قبات ونفوسها (ذ ١٠٦ + ث ١١٩) = ٢٢٥
(٦) جم بركات ونفوسها (ذ ٩٢ + ث ١١٧) = ٢٠٩

TABLE No. 2 — Classification of Population

وسائل النقل البرية والمائية Means of transportation	المدارس Schools	المؤسسات الدينية Religious Institutions	المؤسسات الاحلية Public Institutions	المؤسسات الحكومية Government Institutions	أكواخ صراف جرادينغ دامات بناكل خيم بيوت شعر خرائب Huts etc.		الدور الماهولة بأكثر من عائلة واحدة Multi-family houses*			دور لبن Mud-houses		عمارات Houses
					عدد النفوس Number of persons	عدد العائلات Number of families	عدد النفوس Number of persons	عدد العائلات Number of families	عدد المساكن Number of houses	عدد النفوس Number of persons	عدد العائلات Number of families	عدد النفوس Number of persons*
-	-	١١	٤٠	٧٦	-	-	٧٠٢	-	-	-	-	٧٥٢
-	-	-	٦١	٦	-	-	٧٤٣	-	-	-	-	٨٣٦
-	-	١١	٥٥	٢٦	-	-	١٤٤٥	٣٤٧	٩٨	-	-	١٥٨٨
-	-	-	-	-	-	-	١٩٠	-	-	-	-	٢١٨
-	-	-	-	-	-	-	١٨٠	-	-	-	-	٢٢٧
-	-	-	-	-	-	-	٣٧٠	٩٣	٢٨	-	-	٤٤٥
-	-	١	٥	-	-	-	١٦٣	-	-	-	-	٢١٢
-	-	١	-	-	-	-	١٧٠	-	-	-	-	١٩٠
-	-	٢	٥	-	-	-	٣٣٣	٧٨	٣٠	-	-	٤٠٢
-	٧	-	-	٢٠٢	-	-	١٢٤	-	-	-	-	١٨٧
-	-	-	-	١	-	-	١١٤	-	-	-	-	١٨٧
-	٧	-	-	٣٠٨	-	-	٢٣٨	٤٧	١٣	-	-	٣٧٤
-	٧	١٢	٥٥	٣٠٣	-	-	٦٨١١	-	-	-	-	١٣٦٩
-	-	١	٦١	٦	-	-	٧٠٢١	-	-	-	-	١٤٤٠
-	٧	٣١	٦٦	٣٣٤	-	-	٢٣٨٦	٥٦٥	١٦٩	-	-	٢٨٠٩
١٩	-	٧	-	٩١	٨٧٠	-	٩١	-	-	١٨	-	٥٩١٩
٢	-	-	-	-	١٠٦٥	-	١٠٠	-	-	٢٥	-	٣٩٦٣
٢١	-	٧	-	٩١	١٩٣٥	٣٨٢	١٩١	٤٦	٣	٤٣	٧	١٢٠١٢

* This Corresponds to tenements.

1. This Nahiya includes 103 villages 19 of which with a population of more than 200 persons and the rest are of less than 200 persons.

- (١٤) سيد ظاهر عليا ونفوسها (١٠٧ ذ + ١٢٧ ث) = ٢٣٤
 (١٥) شيزي ونفوسها (١٧٠ ذ + ١٦٨ ث) = ٣٣٨
 (١٦) زيرة ونفوسها (٢٢٠ ذ + ٢٢٤ ث) = ٤٤٤
 (١٧) ياي ونفوسها (١٥٩ ذ + ١٤٨ ث) = ٣٠٧
 (١٨) زادينته ونفوسها (١٩٢ ذ + ١٨٢ ث) = ٣٧٤
 (١٩) سندور يهود ونفوسها (٢٥٩ ذ + ٢٤٤ ث) = ٥٠٣

الجدول الثاني - تصنيف السكان

by Infirmities and Type of Residence

قضاء دهوك

دور، قصور and buildings	العاهات Infirmities										العدد Total	الجنس Sex.	المحلة أو القرية Quarter or Village.
	عدد العائلات Number of families	المتنوعات Miscellaneous	ذو أكثر من عاهة Having more than one infirmity	مقطوع أحد الأطراف أو جزئياً أو أعرج أو اعرجين Lame and Helpless	مقطوع أحد الأطراف أو جزئياً أو أعرج أو اعرجين Lame and Helpless	مقطوع أحد الأطراف أو جزئياً أو أعرج أو اعرجين Lame and Helpless	مقطوع أحد الأطراف أو جزئياً أو أعرج أو اعرجين Lame and Helpless	مقطوع أحد الأطراف أو جزئياً أو أعرج أو اعرجين Lame and Helpless	مقطوع أحد الأطراف أو جزئياً أو أعرج أو اعرجين Lame and Helpless	مقطوع أحد الأطراف أو جزئياً أو أعرج أو اعرجين Lame and Helpless			
١٧٢	-	-	-	٢	٢	٢	٢	٢	٢	٢	١١٩٥	M ذكور F اناث T المجموع	مركز الناحية (مانكيش)
١٨١	٢	١	-	٥	٢	٢	٢	٢	٢	١٠	٤٢٩ ٤٥٨ ٨٨٧	M ذكور F اناث T المجموع	ناحية الدوسكي Doshi Nahiya
١٣٩٩	٢٤	٤	٢٢	١	٨	١١	١١	١١	١١	١١	٢٥٠٦ ٢٩٤٦ ٧٤٥٢	M ذكور F اناث T المجموع	(١) مجموعة قرى
١٧٥٢	١٦	٥	٢٢	٨	١٢	١٢	١٢	١٢	١٢	١٢	٤٥١٥ ٥٠١٩ ٩٥٣٤	G. T. مجموع الاناث T. F. مجموع الذكور T. M. المجموع العام	
٢٧٨	٧	٥	١	٢	٣	٣	٣	٣	٣	٣	٨٠٠ ٨٢٧ ١٦٢٧	M ذكور F اناث T المجموع	ناحية مزوري Mazuri Nahiya
١٤٩٩	٢٠	١٢	١	٣٨	٣	٥	٥	٥	٥	٥	٤٠٠٤ ٤٢٣٣ ٨٢٣٧	M ذكور F اناث T المجموع	(٢) مجموعة قرى
١٧٧٧	٢٧	١٧	٢	٤٠	٨	١٣	١٣	١٣	١٣	١٣	٤٨٠٤ ٥٠٦٠ ٩٨٦٤	T.M. مجموع الذكور T.F. مجموع الاناث G.T. المجموع العام	

(٩) زيوكي كندال ونفوسها (ذ ٩١ + ث ١٢٨) = ٢١٩

(١٠) ديريه لجنك ونفوسها (ذ ٣٣٠ + ث ٣٤٩) = ٦٧٩

(١١) كلتا زكي نفوسها (ذ ١٠٤ + ث ١٤٤) = ٢٤٨

(١٢) زيوكي عبو ونفوسها (ذ ١١٤ + ث ١١٨) = ٢٣٢

(١٣) كوري كافان ونفوسها (ذ ١٢٧ + ث ١٢٢) = ٢٤٩

٢ - ان هذه المجموعة تضم ٦٦ قرية أهمها :-

(١) قرية بريفكان ونفوسها (ذ ٢٧٨ + ث ٢٩٥) = ٥٧٣

(٢) يالتا ونفوسها (ذ ١١٧ + ث ١١٠) = ٢٢٧

(٣) بيره ونفوسها (ذ ٢٣٢ + ث ٢٤٠) = ٤٧٢

١ - ان هذه المجموعة تضم ٥٤ قرية أهمها :-

(١) بيسفكي سفلي ونفوسها (ذ ٢٣٥ + ث ٢٤٢) = ٤٧٧

(٢) كبرازك ونفوسها (ذ ٩٠ + ث ١١٥) = ٢٠٥

(٣) كملكه ونفوسها (ذ ٢٥٤ + ث ٢٦٠) = ٥١٤

(٤) دركل شوكة ونفوسها (ذ ٨٧ + ث ١٢٣) = ٢١٠

(٥) ناخشكي ونفوسها (ذ ١٢٥ + ث ١٤٣) = ٢٦٨

(٦) كريمي ونفوسها (ذ ٩٧ + ث ١٠٧) = ٢٠٤

(٧) كوفل ونفوسها (ذ ١٣٠ + ث ١٣٤) = ٢٦٤

(٨) بندا ونفوسها (ذ ١٤٩ + ث ١٧٧) = ٣٢٦

TABLE No. 2 — Classification of Population

وسائل النقل البرية والمائية Means of transportation	المدارس Schools	المؤسسات الدينية Religious Institutions	المؤسسات الاعلية Public Institutions	المؤسسات الحكومية Government Institutions	أكواخ صرائف جرادينغ دامات بناكل خيم بيوت شعر خرائب Huts etc.		الدور المأهولة بأكثر من عائلة واحدة Multi-family houses*			دور لبن Mud-houses		عمارات Houses
					عدد النفوس Number of persons	عدد العائلات Number of families	عدد النفوس Number of persons	عدد العائلات Number of families	عدد المساكن Number of houses	عدد النفوس Number of persons	عدد العائلات Number of families	عدد النفوس Number of persons
-	-	-	-	٢٥	-	-	٩٥	-	-	-	-	٤٥٠
-	-	-	-	-	-	-	١٠٧	-	-	-	-	٥٠٨
-	-	-	-	٢٥	-	-	٢٠٢	٤٤	١١	-	-	٩٥٨
-	-	٢	-	-	-	-	٣	-	-	-	-	٤٢٤
-	-	-	-	-	-	-	١	-	-	-	-	٤٥٧
-	-	٢	-	-	-	-	٤	٢	١	-	-	٨٨١
-	-	٢	-	٤١	١٢١	-	٢٢٣	-	-	-	-	٣١٤٦
-	-	-	-	-	٣٤٣	-	٢٧٥	-	-	-	-	٢٥٢٨
-	-	٢	-	٣١	٣٦٤	٦٥	٤٩٨	١٠١	٢٠	-	-	٦٦٧٤
-	-	٣	-	٤٦	١٢١	-	٣٢١	-	-	-	-	٤٠٢٠
-	-	-	-	-	٣٤٣	-	٣٨٣	-	-	-	-	٣٤٩٣
-	-	٣	-	٤٦	٣٦٤	٦٥	٧٠٤	١٤٧	٣٢	-	-	٨٥١٣
-	-	-	-	٢	٩	-	٢٨	-	-	-	-	٧٤١
-	-	-	-	-	٤٥	-	٢٩	-	-	-	-	٧٥٣
-	-	-	-	٢	٦٤	١١	٦٧	١٦	٥	-	-	١٤٩٤
-	٩	٦	-	٢	١٧٦	-	١٤٤	-	-	-	-	٣٦٦٧
-	-	-	-	-	٢٠١	-	١٦٨	-	-	-	-	٣٨٧٤
-	٩	٦	-	٢	٣٧٧	٦٦	٣١٢	٦٣	١٣	-	-	٧٥٣١
-	٩	٦	-	٤	١٩٥	-	١٨٢	-	-	-	-	٤٤٠٨
-	-	-	-	-	٢٤٦	-	١٩٧	-	-	-	-	٤٦١٧
-	٩	٦	-	٣	٤٤٣	٨٠	٦٧٩	٧٩	١٨	-	-	٩٠٢٥

* This corresponds to tenements.

1. This Nahiya includes 54 villages 13 of which with a population of more than 200 persons and the rest are of less than 200 persons.
2. This Nahiya includes 66 villages 11 of which with a population of more than 200 persons and the rest are of less than 200 persons.

- (٤) هسنكه و نفوسها (ذ ١٧٨ + ث ١٤٥) = ٣٢٣
- (٥) خوزكي و نفوسها (ذ ٢١٤ + ث ١٧٤) = ٣٨٨
- (٦) شيخ حسن و نفوسها (ذ ١٦٩ + ث ١٩٤) = ٣٦٣
- (٧) مامن بينا و نفوسها (ذ ١٠٣ + ث ١٠٧) = ٧١٠
- (٨) نصرنا و نفوسها (ذ ١٦٤ + ث ١٦٥) = ٣٢٩
- (٩) ميرسيرا و نفوسها (ذ ٢٧ + ث ٣٠٣) = ٥٧٣
- (١٠) زينكي و نفوسها (ذ ٢٣٢ + ث ٢٤٥) = ٤٧٧
- (١١) عقار اكركيه و نفوسها (ذ ١٠٤ + ث ١٠٢) = ٢٠٦

المولودون في لواء :		العدد Total					الجنس Sex.	الوحدات الادارية Administrative divisions
أربيل Arbil	كركوك Kirkuk	الموصل Mosul	النجف Basrah	بغداد Baghdad	اجانب Foreigners	عراقيون Iraqis		
١٨	٢٥	٢٤٧٦	٥	٦٤	-	٢٩٥٤	M ذكور	قصة دهوك Dohuk Qadha Center (Urban)
١١	١٧	٢٥٠٥	-	٢٢	-	٢٦٦٧	F اناث	
٢٩	٤٢	٤٩٩١	٥	٩٢	-	٥٦٢١	T المجموع	
٢	٢	٦٦١٠	١	٦	٢١٦	٦٧٢٨	M ذكور	الارياق Rural ناحية دهوك Dohuk Nahiya
٢	١	٧٠٠٨	-	١	١٨٩	٧٠٩٦	F اناث	
٦	٣	١٣٦١٨	١	٧	٤٠٥	١٣٨٢٤	T المجموع	
١	-	٥٤٢	-	٨	-	٥٨٠	M ذكور	الحضر Urban. ناحية الدرسكي Doski Nahiya
٢	٢	٦٠٩	-	-	-	٦١٥	F اناث	
٢	٢	١١٥١	-	٨	-	١١٩٥	T المجموع	
١	-	٢٨٥٣	-	-	-	٢٩٣٥	M ذكور	الارياق Rural ناحية المزوري Mazuri Nahiya
١	-	٤٣٠٦	-	-	-	٤٤٠٤	F اناث	
٢	-	٨١٥٩	-	-	-	٨٣٣٩	T المجموع	
٢	٥	٧٨٨	-	٢	-	٨٠٠	M ذكور	الحضر Urban. ناحية المزوري Mazuri Nahiya
١	٥	٨١٧	-	-	-	٨٢٧	F اناث	
٣	١٠	١٦٠٥	-	٢	-	١٦٢٧	T المجموع	
١٢	٤	٣٩٦٠	١	-	-	٤٠٠٤	M ذكور	الارياق Rural ناحية المزوري Mazuri Nahiya
٢٥	٢	٤١٦٣	-	-	-	٤٢٣٣	F اناث	
٣٧	٦	٨١٢٣	١	-	-	٨٢٣٧	T المجموع	
٢١	٣٠	٢٨١٦	٩	٧٩	-	٤٣٣٤	M ذكور	الحضر Urban المجموع العام G. T.
٢٤	٢٤	١٣٩١	-	٢٢	-	٤١٠٩	F اناث	
٤٥	٣٥	٨٤٨٨	٩	١٠٢	-	٨٤٤٣	T المجموع	
١٦	٦	١٤٣٢٣	٢	٦	٢١٦	١٤٦٦١	M ذكور	الارياق Rural
٢٩	٣	١٥٤٥١	-	١	١٨٩	١٥٧٣٣	F اناث	
٤٥	٩	٢٩٩٠٠	٢	٧	٤٠٥	٣٠٤٠٠	T المجموع	

ملاحظة : يقصد بالحضر سكان (القصبات)

TABLE No. 3 - Population of Dohuk Qadha

Place of Birth in Liwa										
مولدون خارج العراق Iraqis born abroad	مجهول محل الولادة Unknown	المنطق Muntafiq	ديوانية Diwaniya	كربلا Kerbalah	اللة Hillah	العصارة Amarah	الكويت Kut	دليم Dulaim	ديال Diyala	سليمانية Sulaimaniyah
٧٨	١	٧٦	٦	٦	٦٦	٦٨١	١	٥	٥١	١١
٥٥	-	-	-	-	-	١	-	١	٦	٦
٣٨١	١	٧٦	٦	٦	٦٦	٦٨١	١	٦	٧١	٦١
٦٣	٦٦	-	-	-	١	٣١	-	٦	-	٣
٥٥	٣٣	-	-	-	٦	-	-	-	-	٦
١٧	٣٧	-	-	-	٦	٣١	-	٦	-	٦
٣	-	٦	-	-	١	١	٦١	١	١	٦
٦	-	-	-	-	-	-	-	-	-	-
٦	-	٦	-	-	١	١	٦١	١	١	٦
٧٠	-	-	-	-	-	-	-	-	١	-
٦٦	-	-	-	-	-	-	-	-	-	١
٦٨١	-	-	-	-	-	-	-	-	١	١
١	٦	-	-	-	-	-	-	-	-	-
٦	٦	-	-	-	-	-	-	-	-	-
٦	٣	-	-	-	-	-	-	-	-	-
١١	٣١	-	-	-	-	-	-	-	١	١
٢٠	٦١	-	-	-	-	-	-	-	-	-
١٦	٧٦	-	-	-	-	-	-	-	١	١
٣٧	٦	٢٠	٦	٦	٦٦	٦٨١	٦٦	٦	٦١	٣١
٦٦	٦	-	-	-	-	١	-	١	٦	٦
٦٨١	٥	٢٠	٦	٦	٦٦	٦٨١	٦٦	٧	٧١	٦١
٧٨١	٥٥	-	-	-	١	٣١	-	٦	٦	٥
١٥١	٦٧	-	-	-	٦	-	-	-	-	٦
٧٧٨	١٢٠	-	-	-	٦	٣١	-	٦	٦	٧

الجدول الرابع - سكان قضاء دهوك حسب الوحدات

by Administrative Divisions and by permanent and temporary residence

المسافرون من لواء :					القاطنون الدائمون والمسافرون		الجنس Sex.	الوحدة الادارية Administrative divisions	
Arbil	Kirkuk	Mosul	النجرة Basrah	بغداد Baghdad	المسافرون Travellers	الدائمون Permanent Dwellers		الحضر Urban	الاريف Rural
-	٦	٤٦	١	٢٠١	٢٢٥	٢٦١٩	M ذكور		
-	-	٢٢	-	٢	٢٨	٢٦٣٩	F اناث	Dohuk Qadha Center (Urban)	
-	٦	٦٩	١	٢٠٣	٢٦٣	٥٢٥٨	T المجموع		
-	-	٢٧	-	١	٢٨	٦٩٠٦	M ذكور	الاريف Rural	ناحية دهوك Dohuk Nahiya
-	-	٥	-	-	٥	٧٢٨٠	F اناث		
-	-	٤٢	-	١	٤٣	١٤١٨٦	T المجموع		
-	١	١٩	-	٢٣	٥٠	٥٣٠	M ذكور	الحضر Urban	ناحية الدوسكي Doski Nahiya
-	-	١٢	-	-	١٢	٦٠٣	F اناث		
-	١	٣١	-	٢٣	٦٢	١١٢٣	T المجموع		
-	-	١٩	-	-	١٩	٣٩١٦	M ذكور	الاريف Rural	ناحية الاريف Rural
-	-	١٩	-	-	١٩	٤٣٨٥	F اناث		
-	-	٣٨	-	-	٣٨	٨٣٠١	T المجموع		
١	-	٦	-	٢	٩	٧٩١	M ذكور	الحضر Urban.	ناحية المزوري Mazuri Nahiya
-	-	-	-	-	-	٨٢٧	F اناث		
١	-	٦	-	٢	٩	١٦١٨	T المجموع		
١	-	٤٠	-	-	٤١	٢٩٦٣	M ذكور	الاريف Rural	ناحية الاريف Rural
-	-	٢٨	-	-	٢٨	٤٢٠٥	F اناث		
١	-	٦٨	-	-	٦٩	٨١٦٨	T المجموع		
١	٤	٧١	١	٢٢٦	٢٩٤	٣٩٤٠	M ذكور	الحضر Urban.	المجموع العام G. T.
٣	-	٣٥	-	٢	٤٠	٤٠٦٩	F اناث		
٤	٤	١٠٦	١	٢٢٨	٤٣٤	٨٠٠٩	T المجموع		
١	-	٩٦	-	١	٩٨	١٤٧٨٥	M ذكور	الاريف Rural	
-	-	٥٢	-	-	٥٢	١٥٨٧٠	F اناث		
١	-	١٤٨	-	١	١٥٠	٣٠٦٥٥	T المجموع		

ملاحظة : يقصد بالحضر سكان (القصبات)

TABLE No. 5 — Foreigners in Administrative Divisions by Nationalities

Nationalities.	المجموع Total	ناحية المزوري Mazuri Nahiya		ناحية الدوسكي Doski Nahiya		ناحية دهوك Dohuk Nahiya		مركز قضاء دهوك Dohuk Qadha Center		الجنسيات
		اناث F	ذكور M	اناث F	ذكور M	اناث F	ذكور M	اناث F	ذكور M	
Syrians.	٤٠٥	-	-	-	-	١٨٩	٢١٦	-	-	رعايا الجمهورية السورية
Grand Total.	٤٠٥	-	-	-	-	١٨٩	٢١٦	-	-	المجموع

TABLE No. 6 — Population of Administrative Divisions by religion.

المجموع العام Grand Total.	ناحية المزوري Mazuri Nahiya		ناحية الدوسكي Doski Nahiya		ناحية دهوك Dohuk Nahiya		مركز قضاء دهوك Dohuk Qadha Center.		الجنس Sex.	الديانة Religion
	الاريف Rural	الحضر Urban	الاريف Rural.	الحضر Urban.	الاريف Rural	الحضر Urban	الاريف Rural	الحضر Urban		
١٥٧٧٤	٣٧٨٦	٧٦٨	٣٧٦٥	٧٣	٥٢٤٠	٢١٤٢	M	ذكور	مسلمون Moslems.	
١٦٣٩١	٤٠١٧	٧٩٠	٤٢٣٠	٢٨	٥٤٦٣	١٨٦٣	F	اناث		
٣٢١٦٥	٧٨٠٣	١٥٥٨	٧٩٩٥	١٠١	١٠٧٠٣	٤٠٠٥	T	المجموع		
٣٨١٣	١٩٩	١٣	١٧٠	٥٠٦	٤٥٦	٤٦٩	M	ذكور	مسيحيون Christians	
١٩٣٣	١٩٨	١٣	٢٧٤	٥٨٥	٤٩١	٤٧٢	F	اناث		
٣٧٤٦	٣٩٧	٢٦	٣٤٤	١٠٩١	٩٤٧	٩٤١	T	المجموع		
٦٣٤	١٨	١٩	-	-	٢٥٦	٣٤١	M	ذكور	يهود Jews.	
٦١٠	١٨	٢٤	-	-	٢٣٦	٣٣٢	F	اناث		
١٢٤٤	٣٦	٤٣	-	-	٤٩٢	٦٧٣	T	المجموع		
-	-	-	-	-	-	-	M	ذكور	صابثة Followers of St. John.	
-	-	-	-	-	-	-	F	اناث		
-	-	-	-	-	-	-	T	المجموع		
٩٩٤	١	-	-	١	٩٩٢	-	M	ذكور	يزيديون Yazedeas.	
١٠٩٧	-	-	-	٢	١٠٩٥	-	F	اناث		
٢٠٩١	١	-	-	٣	٢٠٨٧	-	T	المجموع		
٢	-	-	-	-	-	٢	M	ذكور	عقائد اخرى Others	
-	-	-	-	-	-	-	F	اناث		
٢	-	-	-	-	-	٢	T	المجموع		

تتمة الجدول السابع - عدد المشتغلين بكل حرفة في كل وحدة ادارية

Dohuk Qadha

TABLE No. 7 - (Continued) Occupations by Administrative Divisions

قضاء دهوك

المجموع العام G.T.	ناحية المزوري Mazuri Nahiya		ناحية الدوسكي Doski Nahiya		ناحية دهوك Dohuk Nahiya		مركز قضاء دهوك Dohuk Qadha Center	الجنس Sex.	المهنة Occupations.
	الاريف Rural	الحضر Urban	الاريف Rural	الحضر Urban	الاريف Rural	الحضر Urban			
٩	-	-	-	-	-	٩	M	ذكور	صناعات الاحذية والادوات الجلدية (السراجية) Manufacture of footwear, saddlery and leather products.
-	-	-	-	-	-	-	F	اناث	
٩	-	-	-	-	-	٩	T	المجموع	
٩٦	٢٠	٤	-	-	٢٤	٤٨	M	ذكور	صناعات النسيج بانواعها Textiles Industries.
١٦	١٤	-	-	-	١	١	F	اناث	
١١٢	٣٤	٤	-	-	٢٥	٤٩	T	المجموع	
٩	-	١	-	-	-	٨	M	ذكور	الحيطة Tailoring and dressmaking.
٥	-	-	-	-	-	٥	F	اناث	
١٤	-	١	-	-	-	١٣	T	المجموع	
٢٨	١	٧	٢	٢	-	٢٦	M	ذكور	تجهيز المعادن وصنع الادوات المعدنية Metallurgy and Manufacture of metal articles.
-	-	-	-	-	-	-	F	اناث	
٢٨	١	٧	٢	٢	-	٢٦	T	المجموع	
٤	-	-	-	-	-	٤	M	ذكور	تصليح الآلات الميكانيكية Reparation of machines and machine tools.
-	-	-	-	-	-	-	F	اناث	
٤	-	-	-	-	-	٤	T	المجموع	
٣	-	١	-	-	-	٢	M	ذكور	صناعات المعادن النفيسة والجواهر وتصليح الساعات Jewellery, manufacture of other precious articles and watch repair.
-	-	-	-	-	-	-	F	اناث	
٣	-	١	-	-	-	٢	T	المجموع	
١	-	-	-	-	-	١	M	ذكور	الطباعة والتصوير والرسم والخط والصناعات النفيسة الفنية الاخرى Printing, photography, painting and allied Industries.
-	-	-	-	-	-	-	F	اناث	
١	-	-	-	-	-	١	T	المجموع	
٢٧	٣	-	-	١	١٤	٩	M	ذكور	اعمال البناء والتشييد وتعمير الطرق والمقاوالات العمرانية Construction, maintenance of roads and public works.
-	-	-	-	-	-	-	F	اناث	
٢٧	٣	-	-	١	١٤	٩	T	المجموع	
٢	-	-	-	-	-	٢	M	ذكور	التاسيسات الصحية والكهربائية واسالة الماء Sanitary services, water supply and electric power.
-	-	-	-	-	-	-	F	اناث	
٢	-	-	-	-	-	٢	T	المجموع	
٢	-	-	-	-	-	٢	M	ذكور	البرق والبريد والتلفون والاذاعة Communications (Post, telegraph telephone and radio broadcasting).
-	-	-	-	-	-	-	F	اناث	
٢	-	-	-	-	-	٢	T	المجموع	
١	-	-	-	-	١	-	M	ذكور	السمك الحديدية Railway Transport.
-	-	-	-	-	-	-	F	اناث	
١	-	-	-	-	١	-	T	المجموع	
١٠٨	٩	٥	٤	-	٦٣	٢٧	M	ذكور	العاملون في وسائل النقل البرية والمائية والجوية Transport other than Railways.
-	-	-	-	-	-	-	F	اناث	
١٠٨	٩	٥	٤	-	٦٣	٢٧	T	المجموع	

Dohuk Qadha

تتمة الجدول السابع - عدد المشتغلين بكل حرفة في كل وحدة ادارية
TABLE No. 7 - (Continued) Occupations by Administrative Divisions

قضاء دهوك

المجموع العام G.T.	ناحية المزوري Mazuri Nahiya		ناحية الدوسكي Doski Nahiya		ناحية دهوك Dohuk Nahiya		الجنس Sex.	الحرف Occupations.	
	الارياض Rural	الحضر Urban	الارياض Rural	الحضر Urban	الارياض Rural	الحضر Urban			
٣	-	-	-	-	-	٣	M ذكور	المصارف والصيرفة والتأمين والوساطة	٢٥
-	-	-	-	-	-	-	F اناث	والمحاماة	
٣	-	-	-	-	-	٣	T المجموع	Banks, Insurance, Brokerage, and legal services.	
٤٦	٨	٤	٢	٦	٦	٢٠	M ذكور	التعليم Educational services.	٢٦
١	-	-	-	-	-	١	F اناث		
٤٧	٨	٤	٢	٦	٦	٢١	T المجموع		
١١	-	-	١	٢	-	٨	M ذكور	الطب والصحة والصيدلة Medical and other health services.	٢٧
٢	-	-	-	-	-	٢	F اناث		
١٣	-	-	١	٢	-	١٠	T المجموع		
١٠٥	٣٠	٤	٢٦	٣	٢٣	٩	M ذكور	الخدمات الدينية Religious services.	٢٨
-	-	-	-	-	-	-	F اناث		
١٠٥	٣٠	٤	٢٦	٣	٢٣	٩	T المجموع		
٦٢	-	٧	١	٤	١١	٣٩	M ذكور	موظفو الحكومة والبلديات Government and Municipal services.	٢٩
-	-	-	-	-	-	-	F اناث		
٦٢	-	٧	١	٤	١١	٣٩	T المجموع		
٥١٧	١٢	١٦	٢٦	٤٥	٥٣	٣٦٥	M ذكور	الشرطة والسجون والاطفاء Police, Jails and Firemen.	٣٠
-	-	-	-	-	-	-	F اناث		
٥١٧	١٢	١٦	٢٦	٤٥	٥٣	٣٦٥	T المجموع		
٨١٥	١٠٧	٢١	١٦٤	٩	١٥١	٣٥٣	M ذكور	التجارة (والبيع والشراء عموما) Commerce.	٣١
٥٥	١٩	٧	١٧	-	١١	١	F اناث		
٨٧٠	١٢٦	٢٨	١٨١	٩	١٦٢	٣٥٤	T المجموع		
٧	٤	-	-	-	١	٢	M ذكور	الادب والصحافة والفن Art, Literature and Journalism.	٣٢
-	-	-	-	-	-	-	F اناث		
٧	٤	-	-	-	١	٢	T المجموع		
٢٧٢	٥٢	٨	٤٢	٧	٥١	١١٣	M ذكور	الخدمات والمرافق العامة والخاصة Private and Public services.	٣٣
٦٧	٨	٣	٢٨	-	٨	٢٠	F اناث		
٣٤٠	٦٠	١١	٧٠	٧	٥٩	١٣٣	T المجموع		
١٢٧	٤٠	٢	٦	١	٢١	٥٧	M ذكور	المتنوعات Miscellaneous.	٣٤
٩	٧	-	-	-	٢	-	F اناث		
١٣٦	٤٧	٢	٦	١	٢٣	٥٧	T المجموع		
٥٤٤	٨٢	٢١	٢٦	١	١٩٥	٢٠٩	M ذكور	عمال (دون تخصيص) Workers (non-specified).	٣٥
١٧٤	٤٠	٢٢	٣	-	٩٠	٩	F اناث		
٧١٨	١٢٢	٦٣	٢٩	١	٢٨٥	٢١٨	T المجموع		
٢٨	٩	١١	-	-	٩	٩	M ذكور	صناع (عمال دون سن العاشرة) Apprentices (workers below 10 years of age).	٣٦
٢٠	٤	٩	٣	١	-	٣	F اناث		
٥٨	١٣	٢٠	٣	١	٩	١٢	T المجموع		

اشخاص ذوو حرف غير معينة
OCCUPATIONS
Undesignated.

الجدول الاول - عدد سكان كل محلة او قرية حسب

By Age. Groups, Literacy and Marital Status.

٨٠
قضاء الشيخان

مركز قضاء الشيخان

GROUPS							TOTAL العدد		الجنس Sex.	المحلة أو القرية Quarter or Village
فئات السن							اجانب Foreigners	عراقيون Iraqis.		
٥٩ - ٥٠ 50 - 59	٤٩ - ٤٠ 40 - 49	٣٩ - ٣٠ 30 - 39	٢٩ - ٢٠ 20 - 29	١٩ - ١٠ 10 - 19	٩ - ٥ 5 - 9	أقل من خمس سنوات Less Than 5 Years of Age				
٨٧	١٠٨	٦٥	٨٥	١٦٤	١٣٤	١٢١	-	٨٤٤	M ذكور	مركز الناحية (عين سدني)
٦٤	٩٦	٨٧	١٠٢	١٣٣	١٠٥	١٥٥	-	٨٣١	F اناث	
١٥١	٢٠٤	١٥٢	١٨٧	٢٩٧	٢٣٩	٢٧٦	-	١٦٧٥	T المجموع	
٢٦	٤١	٢٧	٤٨	٩٣	٢٨	٦٦	-	٣٦٦	M ذكور	القرى Villages شيخكه
٢٢	٢٨	٤٧	٥٥	٧٧	٧٦	٨٤	-	٤١٧	F اناث	
٤٨	٧٩	٨٤	١٠٣	١٧٠	١١٤	١٥٠	-	٧٨٣	T المجموع	
٣٨٤	٦٦١	٥٠٣	٤٩١	٧٩٥	٦٣٦	٩٠٢	-	٤٨٠٨	M ذكور	(٣) مجموعة قرى
٣٦٣	٦٣١	٦٩٥	٧٢٩	١٠٦٧	٩٨٨	١٠٨٧	-	٦٠٣٤	F اناث	
٧٤٧	١٢٩٢	١١٩٨	١٢٢٠	١٨٦٢	١٦٢٦	١٩٨٩	-	١٠٨٤٢	T المجموع	
٤٩٧	٨١٠	٦٠٥	٦٢٤	١٠٥٢	٨١٠	١٠٨٩	-	٦٠١٨	T. M.	مجموع الذكور
٤٤٩	٧٦٥	٨٢٩	٨٨٦	١٢٧٧	١١٦٩	١٣٢٦	-	٧٢٨٢	T. F.	مجموع الاناث
٩٤٦	١٥٧٥	١٤٣٤	١٥١٠	٢٣٢٩	١٩٧٩	٢٤١٥	-	١٣٣٠٠	G.T.	المجموع العام

- (٤) كنداله ونفوسها (ذ ١١٨ + ث ١١٧) = ٢٣٥
 (٥) باو ونفوسها (ذ ١١١ + ث ١٥٩) = ٢٧٠
 (٦) جبران ونفوسها (ذ ١١١ + ث ١٤٧) = ٢٥٨
 (٧) مهد ونفوسها (ذ ١٣١ + ث ١٣٨) = ٢٦٩
 (٨) مام رشان ونفوسها (ذ ١٠٩ + ث ١٠٨) = ٢١٧
 (٩) مقبله ونفوسها (ذ ١١١ + ث ١٤٣) = ٢٥٤
 (١٠) كوضى ونفوسها (ذ ١٠٥ + ث ١٥٩) = ٢٦٤

- ١ - لا يشمل الاشخاص الذين يقل سنهم عن خمس سنوات .
 ٢ - لا يشمل الاشخاص الذين يقل سنهم عن عشر سنوات .
 ٣ - ان هذه المجموعة تضم ٨٨ قرية أهمها :
 (١) ميركي ونفوسها (ذ ١٨٣ + ث ١٥٩) = ٣٤٢
 (٢) فيماوة ونفوسها (ذ ١٢٨ + ث ١٥٣) = ٢٨١
 (٣) كلشين ونفوسها (ذ ٩٧ + ث ١٢٧) = ٢٢٤

TABLE No. 1 - Population of Quarters or Villages

MARITAL STATUS (2)				الحالات الزوجية (٢)				الامام بالقراءة والكتابة LITERACY (١)		AGE		
حالات غير مبينة Unknown	مفترقون Separated	مترملون Widowed	مطلقون أو مطلقات Divorced	متزوجون من اربع Married with 4 Wives	متزوجون من ثلاث Married with 3 Wives	متزوجون من اثنتين Married with two Wives	متزوجون بواحدة أو متزوجات Married with (one wife)	عزب Un- Married	اميون Illiterates	يقراون ويكتبون Literates	مجهولو السن Un- Known	٦٠ فما فوق 60 and Over
-	-	١٤	-	-	٢	١٦	٣٢٤	٢٢٣	٥٨٨	١٣٥	-	٨٠
-	-	٩٦	-	-	-	-	٣٤٢	١٢٣	٦٦٣	١٣	-	٨٩
-	-	١١٠	-	-	٢	١٦	٦٧٦	٣٥٦	١٣٥١	١٤٨	-	١٦٩
-	-	١	-	-	١	١٠	١٢٤	١٢٦	٢٩٥	٥	-	١٧
-	-	٢٥	-	-	-	-	١٤٩	٧٣	٣٣٣	-	-	١٨
-	-	٢٦	-	-	١	١٠	٢٧٣	١٩٩	٦٢٨	٥	-	٣٥
-	-	١٠٣	١	١	١٤	١٧٧	١٨٦٠	١١١٢	٣٨٣٨	٦٨	-	٤٣٤
-	-	٥٧٤	٤	-	-	-	٢٢٩٤	١٠٨٧	٤٩٤٤	٣	-	٤٧٤
-	-	٦٧٧	٥	١	١٤	١٧٧	٤١٥٤	٢١٩٩	٨٧٨٢	٧١	-	٩٠٨
-	-	١١٨	١	١	١٧	٢٠٣	٢٣١٨	١٤٦١	٤٧٢١	٢٠٨	-	٥٣١
-	-	٧٠٥	٤	-	-	-	٢٧٨٥	١٢٩٣	٥٩٤٠	١٦	-	٥٨١
-	-	٨٢٣	٥	١	١٧	٢٠٣	٥١٠٣	٢٧٥٤	١٠٦٦١	٢٢٤	-	١١١٢

1. People under five years of age excluded.
2. People under ten years of age excluded.
3. This group includes 88 villages 16 of which with a population of more than 200 persons and the rest are of less than 200 persons.

- (١١) باعذرة ونفوسها (ذ ٢٢٦ + ث ٢٤٩) = ٤٧٥
- (١٢) ابسيان ونفوسها (ذ ١٤٢ + ث ١٢٩) = ٢٧١
- (١٣) زيناوة ميري ونفوسها (ذ ٩٥ + ث ١٥٠) = ٢٤٥
- (١٤) جرة ونفوسها (ذ ٧٨ + ث ١٢٩) = ٢٠٧
- (١٥) مريبة ونفوسها (ذ ١٤٩ + ث ٢٠٢) = ٣٥١
- (١٦) مغارة شرفان ونفوسها (ذ ١٠٠ + ث ١٣١) = ٢٣١

الجدول الاول - عدد سكان كل محلة او قرية حسب

By Age. Groups, Literacy and Marital Status.

٨١
قضاء الشيخان

ناحية القوش

GROUPS							العند TOTAL		الجنس Sex	المحلة او القرية Quarter or Village
٥٩-٥٠ 50-59	٤٩-٤٠ 40-49	٣٩-٣٠ 30-39	٢٩-٢٠ 20-29	١٩-١٠ 10-01	٩-٥ 5-9	أقل من خمس سنوات Less Than 5 Years of Age	أجانب Foreigners	عراقيون Iraqis		
٥٩	٧٩	٣٦	٤٠	١٥٠	١٢٥	١٤٦	-	٧٠٩	M ذكور	١- محلة التحتاني
٣٢	٨٢	٧٣	٧٩	١٥١	١٤٥	١١٧	-	٧٤٩	F اناث	
٩١	١٦١	١٠٩	١١٩	٣٠١	٢٧٠	٢٦٣	-	١٤٥٨	T المجموع	
٥٦	٧١	٣٦	٥٤	١٣٥	١٣٩	١٤٤	-	٧٢١	M ذكور	٢- محلة سميناء
٤١	٧٤	٦٩	٧٧	١٤٩	١٢٥	١٢٥	-	٧٤٤	F اناث	
٩٧	١٤٥	١٠٥	١٣١	٢٨٤	٢٦٤	٢٦٩	-	١٤٦٥	T المجموع	
٢٩	٥١	١٩	٢٢	٩٦	٩٦	٩٦	-	٤٦٣	M ذكور	٣- محلة قاشا
٣١	٤١	٥٠	٥٣	١٠١	٧٨	٨٠	-	٤٨٠	F اناث	
٦٠	٩٢	٦٩	٧٥	١٩٧	١٧٤	١٧٦	-	٩٤٣	T المجموع	
١٦	١٣	٧	٤	٣٢	٢٢	٢١	-	١٢٩	M ذكور	٤- محلة أورو
٧	١٢	١٧	٦	٣٧	٢٦	١٩	-	١٣٦	F اناث	
٢٣	٢٥	٢٤	١٠	٦٩	٤٨	٤٠	-	٢٦٥	T المجموع	
٥١	٥٣	٥٥	٣٤	٧٧	١٠٢	٩٩	-	٥١٧	M ذكور	٥- القرى Villages قرية جنازة كبير
٢٨	٥٥	٧٢	٤٧	٨٦	١٠٢	١٠٧	-	٥٣٢	F اناث	
٧٩	١٠٨	١٢٧	٨١	١٦٣	٢٠٤	٢٠٦	-	١٠٤٩	T المجموع	
٢٥٦	٢٧٥	٢٣٥	٢٣١	٤٤٣	٥٤٩	٦٤٣	-	٣١٨٦	M ذكور	٦- مجموعة قرى (٣)
٢٠٥	٢١٩	٤٥١	٢٩٠	٥٠٩	٥٤٥	٦٤٨	-	٣٤٠٦	F اناث	
٤٦١	٦٩٤	٧٨٦	٦٢١	٩٥٢	١٠٩٤	١٢٩١	-	٦٥٩٢	T المجموع	
٤٦٧	٦٤٢	٤٨٨	٢٨٥	٩٢٣	١٠٢٣	١١٤٩	-	٥٧٢٥	T.M. مجموع الذكور	
٣٤٤	٥٨٣	٧٣٢	٦٥٢	١٠٢٣	١٠٢١	١٠٩٦	-	٦٠٤٧	T.F. مجموع الاناث	
٨١١	١٢٢٥	١٢٢٠	١٠٢٧	١٩٦٦	٢٠٥٤	٢٢٤٥	-	١١٧٧٢	G.T. المجموع العام	

١ - لا يشمل الاشخاص الذين يقل سنهم عن خمس سنوات .

٢ - لا يشمل الاشخاص الذين يقل سنهم عن عشر سنوات .

٣ - ان هذه المجموعة تضم ٥٠ قرية أهمها :-

(١) قرية خربة صالح ونفوسها (١٧٦ ذ + ١٦٥ ث) = ٣٤١

(٢) خوشابة ونفوسها (١٣١ ذ + ١٦٥ ث) = ٢٩٦

(٣) بيان ونفوسها (١٥٨ ذ + ١٥٨ ث) = ٣١٦

(٤) لوزان ونفوسها (٢٩٥ ذ + ٢٧٦ ث) = ٥٧١

(٥) خورزان ونفوسها (١٠٥ ذ + ١١١ ث) = ٢١٦

(٦) دوغات ونفوسها (٢٢٦ ذ + ٢٦٨ ث) = ٤٩٤

(٧) سريجه ونفوسها (٢٢٠ ذ + ٢٨٥ ث) = ٥٠٥

(٨) بيرة ونفوسها (١٨٧ ذ + ١٧٦ ث) = ٣٦٣

TABLE No. 1 - Population of Quarters or Villages

Al-Qosh Nahiya

MARITAL STATUS (2)				الحالات الزوجية (2)				الامام بالقراءة والكتابة LITERACY (3)		AGE		
حالات غير مبينة Unknown	مفترقون Separated	مترملون Widowed	مطلقون أو مطلقات Divorced	متزوجون من أربع Married with 4 Wives	متزوجون من ثلاث Married with 3 Wives	متزوجون من اثنتين Married with two Wives	متزوجون بواحدة أو متزوجات Married with one wife	عرب Un- Married	أميون Illiterates	يقراءون ويكتبون Literates	مجهولو السن Un- Known	٦٠ فما فوق 60 And Over
-	-	١٠	-	-	-	-	٢٤٧	١٨١	٣٧٠	١٩٣	-	٧٤
-	-	٦٨	-	-	-	-	٢٨٥	١٣٤	٦٠٣	٣٠	-	٧٠
-	-	٧٨	-	-	-	-	٥٣٣	٣١٥	٩٧٣	٢٢٣	-	١٤٤
-	-	٩	-	-	-	١	٢٦٣	١٦٦	٤٦٠	١١٧	-	٨٦
-	-	٧٠	-	-	-	-	٢٩٨	١٢٦	٦٠٨	١١	-	٨٤
-	-	٧٩	-	-	-	١	٥٦٠	٢٩٣	١٠٦٨	١٢٨	-	١٧٠
-	-	٩	-	-	-	-	١٥٣	١١٠	٢٧٠	٩٧	-	٥٤
-	-	٥٠	-	-	-	-	١٧٢	١٠٠	٣٧٨	٢٢	-	٤٦
-	-	٥٩	-	-	-	-	٣٢٤	٢١٠	٦٤٨	١١٩	-	١٠٠
-	-	١	-	-	-	-	٥٠	٣٥	٦٨	٤٠	-	١٤
-	-	١٣	-	-	-	-	٤٢	٣٦	١٠١	١٦	-	١٢
-	-	١٤	-	-	-	-	٩٢	٧١	١٦٩	٥٦	-	٢٦
-	-	١٢	-	-	-	٧	٢١٧	٨٠	٤١٧	١	-	٤٦
-	-	٣٤	-	-	-	-	٢١٠	٧٩	٤٢٥	-	-	٣٥
-	-	٤٦	-	-	-	٧	٤٢٧	١٥٩	٨٤٢	١	-	٨١
-	-	٨٣	٢	-	١	٦١	١١٩٢	٦٥٥	٢٤٢٦	١١٧	-	٣٥٤
-	-	٣٢١	٢	-	-	-	١٣٩٥	٤٩٥	٢٧٥٣	٥	-	٢٣٩
-	-	٤٠٤	٤	-	١	٦١	٢٥٨٧	١١٥٠	٥١٧٩	١٣٢	-	٦٩٣
-	-	١٢٤	٢	-	١	٦٩	٢١٢٠	١٢٢٧	٤٠١١	٥٦٥	-	٦٢٨
-	-	٥٥٦	٢	-	-	-	٢٤٠٢	٩٧٠	٤٨٦٧	٨٤	-	٥٨٦
-	-	٦٨٠	٤	-	١	٦٩	٤٥٢٢	٢١٩٧	٨٨٧٨	٦٤٩	-	١٢١٤

1. People under five years of age excluded.
2. People under ten years of age excluded.
3. This group includes 50 villages 8 of which with a population of more than 200 persons and the rest are of less than 200 persons.

الجدول الثاني - تصنيف السكان

by Infirmities and Type of Residence

دور، قصور and buildings	العاهات Infirmities										العدد Total		الجنس Sex.	المحلة أو القرية Quarter or Village.
	عدد المساكن Number of families	Miscellaneous	المتنوعات Having more than one infirmity	ذو أكثر من عاهة Lame and Helpless	مقطوع أحد الأطراف أو جزئياً او أعرج أو اعرجب Totally or partially paralyzed	مشلول الجسم أو أحد الأطراف أو مقعبل Totally or partially paralyzed	مجنون أو ممتوه Insane and feeble Minded	أعمور Blind of one eye	أبكم Dumb	أعمى Totally Blind	أصم Deaf	أجانب Foreigners		
١٧٣	١١	١	٣	-	١	-	٣١	٢	٤	-	-	٨٤٤	M ذكور	مركز القضاء (عين سفنى)
	٦	-	-	١	-	-	٤	-	٧	-	-	٨٣١	F اناث	
	١٧	١	٤	١	-	-	١٨	٢	١١	-	-	١٦٧٥	T المجموع	
١٠٨	-	١	-	-	-	-	-	-	-	-	-	٣٦٦	M ذكور	القرى Villages شيخه
	-	-	-	-	-	-	-	١	-	-	-	٤١٧	F اناث	
	-	١	-	-	-	-	-	١	-	-	-	٧٨٣	T المجموع	
١٧٦٥	٤٣	٤	٢٥	١٣	٦	٦٠	٢	٢١	١٦	-	-	٤٨٠٨	M ذكور	(١) مجموعة قرى
	٢٦	١	١٢	١٥	٢	٢٢	-	٢٤	٥	-	-	٦٠٣٤	F اناث	
	٦٩	٥	٣٧	٢٨	٨	٨٢	٤	٦٥	٢١	-	-	١٠٨٤٢	T المجموع	
٢٠٤٦	٥٤	٦	٢٩	١٣	٦	٧٤	٥	٣٥	١٦	-	-	٦٠١٨	T. M.	مجموع الذكور
	٢٢	١	١٢	١٦	٢	٢٦	١	٤١	٥	-	-	٧٢٨٢	T. F.	مجموع الاناث
	٨٧	٧	٤١	٢٩	٨	١٠٠	٦	٧٦	٢١	-	-	١٣٣٠٠	G. T.	المجموع العام

- (٩) مقبله ونفوسها (ذ ١١١ + ث ١٤٣) = ٢٥٤
 (١٠) كوضى ونفوسها (ذ ١٠٥ + ث ١٥٩) = ٢٦٤
 (١١) باعذرة ونفوسها (ذ ٢٢٦ + ث ٢٤٩) = ٤٧٥
 (١٢) ايسيان ونفوسها (ذ ١٤٢ + ث ١٢٩) = ٢٧١
 (١٣) زيناوة ميرى ونفوسها (ذ ٩٥ + ث ١٥٠) = ٢٤٥
 (١٤) جرة ونفوسها (ذ ٧٨ + ث ١٢٩) = ٢٠٧
 (١٥) مريبة ونفوسها (ذ ١٤٩ + ث ٢٠٢) = ٣٥١
 (١٦) مغارة شرفان ونفوسها (ذ ١٠٠ + ث ١٣١) = ٢٣١

- ٢ - ان هذه المجموعة تضم ٨٨ قرية أهمها :-
 (١) ميركى ونفوسها (ذ ١٨٣ + ث ١٥٩) = ٣٤٢
 (٢) فجاوة ونفوسها (ذ ١٢٨ + ث ١٥٣) = ٢٨١
 (٣) كلمشين ونفوسها (ذ ٩٧ + ث ١٢٧) = ٢٢٤
 (٤) كمدالة ونفوسها (ذ ١١٨ + ث ١١٧) = ٢٣٥
 (٥) باو ونفوسها (ذ ١١١ + ث ١٥٩) = ٢٧٠
 (٦) جبران ونفوسها (ذ ١١١ + ث ١٤٧) = ٢٥٨
 (٧) مهد ونفوسها (ذ ١٣١ + ث ١٢٨) = ٢٦٩
 (٨) مام رشان ونفوسها (ذ ١٠٩ + ث ١٠٨) = ٢١٧

TABLE No. 2 — Classification of Population

وسائل النقل البرية والمائية Means of transportation	المدارس Schools	المنظمات الدينية Religious Institutions	المنظمات الأهلية Public Institutions	المنظمات الحكومية Government Institutions	أكواخ صرائف جراديع دامات بناكل خيم بيوت شعر خرائب Huts etc.		الدور المأهولة بأكثر من عائلة واحدة Multi-family houses*			دور لبن Mud-houses		عمارات Houses
					عدد النفوس Number of persons	عدد العائلات Number of families	عدد النفوس Number of persons	عدد العائلات Number of families	عدد المساكن Number of houses	عدد النفوس Number of persons	عدد العائلات Number of families	عدد النفوس Number of persons
-	-	-	-	١٧	١٣		٣٤٩			-		٤٦٥
-	-	-	-	-	٣٤		٤٣٨			-		٤٤٩
-	-	-	-	١٧	٤٧	١١	٦٩٧	١٤٤	٥٥	-	-	٩١٤
-	-	-	-	-	-		-			-		٣٦٦
-	-	-	-	-	-		-			-		٤١٧
-	-	-	-	-	-		-			-		٧٨٣
-	-	٢	-	١	٥٢٩		١٤٥			-		٤١٢١
-	-	-	-	-	٧٣٦		١٣٥			-		٥١٦٣
-	-	٢	-	١	١٢٧٥	٢٧٦	٢٨٠	٦٩	١١	-	-	٩٢٨٤
-	-	٢	-	١٧	٥٥٢		٤٩٤			-		٤٩٥٢
-	-	-	-	-	٧٧٠		٤٨٣			-		٦٠٢٩
-	-	٢	-	١٧	١٣٣٢	٢٨٧	٩٧٧	٢١٣	٦٦	-	-	١٠٩٨١

* This corresponds to tenements.

1. This group includes 88 villages 16 of which with a population of more than 200 persons and the rest are of less than 200 persons.

الجدول الثاني - تصنيف السكان
by Infirmities and Type of Residence

٨٣
قضاء الشيخان
ناحية القوش

دور، قصور and buildings	العاهات Infirmities										العدد Total		الجنس Sex.	المحلة أو القرية Quarter or Village.
	عدد المساكن Number of families	Miscellaneous	ذو أكثر من عاهة Having more than one infirmity	مقطوع أحد الأطراف أو جزئياً أو أعرج أو أعصب Lame and Helpless	Totally or partially paralyzed	مشلول الجسم أو أحد الأطراف أو مقعّد	مجنون أو معتوه Insane and feeble Minded	أعمى Blind of one eye	أبكم Dumb	Totally Blind أعمى	أصم Deaf	أجانب Foreigners		
٢٧٨	٦	٦	١	١	١	١	٢	٦	٦	٦	-	٧٠٩	M ذكور	١ - محلة التختاني
	٦	٦	١	١	١	١	٦	١	٦	-	-	٧٤٩	F اناث	
	٧	٧	١	١	١	١	٥	٦	٧	-	-	١٤٥٨	T المجموع	
٢٧٣	٦	٦	١	١	١	١	٥	١	٥	١	-	٧٢١	M ذكور	٢ - محلة سينا
	١	١	١	١	١	١	٦	١	٦	٢	-	٧٤٤	F اناث	
	٦	٦	١	١	١	١	١١	١	٧	٤	-	١٤٦٥	T المجموع	
١٨٦	١	١	١	١	١	١	٢	١	١	١	-	٤٦٣	M ذكور	٣ - محلة قاشا
	١	١	١	١	١	١	٢	١	١	١	-	٤٨٠	F اناث	
	١	١	١	١	١	١	٥	١	٢	٢	-	٩٤٣	T المجموع	
٣١	١	١	١	١	١	١	٢	١	١	١	-	١٢٩	M ذكور	٤ - محلة أورو
	١	١	١	١	١	١	١	١	١	-	-	١٣٦	F اناث	
	١	١	١	١	١	١	٦	١	٢	١	-	٣٦٥	T المجموع	
٢٢١	١	١	١	٢	١	١	٧	١	٦	-	-	٥١٧	M ذكور	٥ - القرى Villages جنارة كبير
	١	١	١	١	١	١	٢	١	٤	-	-	٥٣٢	F اناث	
	١	١	١	٢	١	١	١٠	١	١٠	-	-	١٠٤٩	T المجموع	
١١٢٨	٤٢	٢١	٢	١٦	٨	٢	٣١	-	٢٠	١٠	-	٣١٨٦	M ذكور	٦ - مجموعة قرى (١)
	٢١	١١	١	١١	٥	١	١٨	-	٣٩	٢	-	٣٤٠٦	F اناث	
	٦٣	٣٢	٣	٢٧	١٣	٣	٤٩	-	٥٩	١٢	-	٦٥٩٢	T المجموع	
٢١١٧	٥٠	٢٥	٣	٢١	١٠	٢	٥٨	٤	٢٧	١٣	-	٥٧٢٥	T.M. مجموع الذكور	
	٢٥	٢٥	-	٢١	٧	١	٢٩	-	٥٠	٦	-	٦٠٤٧	T.F. مجموع الاناث	
	٧٥	٧٥	٣	٣٤	١٧	٣	٨٧	٤	٨٧	١٩	-	١١٧٧٢	G.T. المجموع العام	

١ - ان هذه المجموعة تضم ٥٠ قرية أهمها :

- (١) قرية خربيط صالح ونفوسها (١٨٦ + ١٦٥) = ٣٤١
- (٢) خورشابة ونفوسها (١٣١ + ١٦٥) = ٢٩٦
- (٣) بيان ونفوسها (١٥٨ + ١٥٨) = ٣١٦
- (٤) لوزان ونفوسها (٢٩٥ + ٢٧٦) = ٥٧١
- (٥) خوزرانة ونفوسها (١٠٥ + ١١١) = ٢١٦
- (٦) دوغات ونفوسها (٢٢٦ + ٢٦٨) = ٤٩٤
- (٧) سربجكه ونفوسها (٢٢٠ + ٢٨٥) = ٥٠٥
- (٨) بيرة ونفوسها (١٨٧ + ١٧٦) = ٣٦٣

TABLE No. 2 — Classification of Population

Al-Qosh Nahiya

وسائل النقل البرية والمائية Means of transportation	المدارس Schools	الؤسسات الدينية Religious Institutions	الؤسسات الاهلية Public Institutions	الؤسسات الحكومية Government Institutions	أكواخ صرائف جرادينغ دامات بناكل خيم بيوت شعر خرائب Huts ets.		الدور الماهولة بأكثر من عائلة واحدة Multi-family houses*			دور لبن Mud-houses		عمارات Houses
					عدد النفوس Number of persons	عدد العائلات Number of families	عدد النفوس Number of persons	عدد العائلات Number of families	عدد المساكن Number of houses	عدد النفوس Number of persons	عدد العائلات Number of families	عدد النفوس Number of persons
-	-	-	٦	-	-	-	١٢	-	-	-	-	٦٩٤
-	-	-	٦	-	-	-	١٢	-	-	-	-	٧٣٤
-	-	-	٥	-	-	-	٢٥	٧	٤	-	-	١٤٢٨
-	-	-	-	-	-	-	-	-	-	-	-	٧٢١
-	-	-	-	-	-	-	-	-	-	-	-	٧٤٤
-	-	-	-	-	-	-	-	-	-	-	-	١٤٦٥
-	-	-	-	-	-	-	-	-	-	-	-	٤٦٣
-	-	-	-	-	-	-	-	-	-	-	-	٤٨٠
-	-	-	-	-	-	-	-	-	-	-	-	٩٤٣
-	-	-	-	-	-	-	-	-	-	-	-	١٢٩
-	-	-	-	-	-	-	-	-	-	-	-	١٣٦
-	-	-	-	-	-	-	-	-	-	-	-	٢٦٥
-	-	-	-	-	-	-	-	-	-	-	-	٥٠٤
-	-	-	-	-	-	-	١٣	-	-	-	-	٥٢٠
-	-	-	-	-	-	-	١٢	-	-	-	-	١٠٢٤
-	-	-	-	-	-	-	٢٥	٦	٢	-	-	٢٨٩٢
١	-	٦٧	٥	-	١٤٢	-	٧٩	-	-	-	-	١٧٠٨
-	-	٢	١	-	٢١٥	-	١٠٧	-	-	-	-	٣٨٧٣
١	-	٦٩	٦	-	٣٥٧	٧٦	١٨٦	٢٨	١٥	-	-	٥٤٠٣
١	-	٦٧	٨	-	١٤٢	-	١٠٤	-	-	-	-	٥٦٩٥
-	-	٢	٢	-	٢١٥	-	١٣٢	-	-	-	-	١١٠٩٨
١	-	٦٩	١١	-	٣٥٧	٧٦	٢٣٦	٤١	٢٢	-	-	

* This corresponds to tenements.

1. This Nahiya includes 50 villages 8 of which with a population of more than 200 persons and the rest are of less than 200 persons.

الجدول الثالث - سكان قضاء شيخان حسب الوحدات
by Administrative Divisions and by place of Birth (Iraqis)

المولودون في لواء :					العدد Total		الجنس Sex	الوحدات الادارية Administrative Divisions
اربيل Arbil	كركوك Kirkuk	الموصل Mosul	البصرة Basrah	بغداد Baghdad	عراقيون Iraqis	اجانب Foreigners		
٦	٤	٧٨٧	٢	٢	٨٤٤	-	M ذكور	مركز قضاء الشيخان Shaikhhan Qadha Center
٤	٧	٧٨٤	١	١	٨٣١	-	F اناث	
١٠	١١	١٦٥١	٣	٤	١٦٧٥	-	T المجموع	
٤	-	٥١٤٧	١	١	٥١٧٤	-	M ذكور	الاريف Rural
١١	-	٦٤٠٠	-	١	٦٤٥١	-	F اناث	
٥١	-	٧٥١١	١	٢	١١٦٢٥	-	T المجموع	
٢	٥	١٩٧٩	-	١٢	٢٠٢٢	-	M ذكور	الحضر Urban
٤	٨	٢٠٦٦	-	١٤	٢١٠٩	-	F اناث	
٧	٣١	٤٠٤٥	-	٢٦	٤١٣١	-	T المجموع	
٦	٦	٣٥٦٩	-	١	٣٧٠٣	-	M ذكور	الاريف Rural
-	-	٢٨٠٦	-	٥	٢٩٢٨	-	F اناث	
٦	٦	٧٣٧٥	-	٦	٧٦٤١	-	T المجموع	
٩	٩	٢٧٦٦	٢	١٥	٢٨٦٦	-	M ذكور	الحضر Urban
٨	١٥	٢٨٤٠	١	١٥	٢٩٤٠	-	F اناث	
١٧	٢٤	٥٦٠٦	٣	٣٠	٥٨٠٦	-	T المجموع	
١٠	٦	٨٧١٦	١	٢	٨٨٧٧	-	M ذكور	الاريف Rural
١١	-	١٠٢٠٦	-	٦	١٠٣٨٩	-	F اناث	
٢١	٦	١٨٩٢٢	١	٨	١٩٢٦٦	-	T المجموع	

ملاحظة : يقصد بالحضر سكان (القصبات) .

الجدول الرابع - سكان قضاء شيخان حسب الوحدات

by Administrative Divisions and by permanent and temporary residence

المسافرون من لواء :					القاطنون الدائمون والمسافرون Permanent Dwellers and Travellers		الجنس Sex	الوحدات الادارية Administrative Divisions	
الربيع Arbil	كركوك Kirkuk	الموصل Mosul	النجف Basrah	بغداد Baghdad	المسافرون Travellers	الدائمون Permanent Dwellers		الحضر Urban	الاريف Rural
-	-	-	-	-	-	٨٤٤	M ذكور	الشيخان Shaikhah Qadha Center	مركز قضاء الشيخان
-	-	-	-	-	-	٨٣١	F اناث		
-	-	-	-	-	-	١٦٧٥	T المجموع		
-	-	١	-	-	١	٥١٧٣	M ذكور	الاريف Rural	مركز قضاء الشيخان
-	-	-	-	-	-	٦٤٥١	F اناث		
-	-	١	-	-	١	١١٦٢٤	T المجموع		
-	-	-	-	-	-	٢٠٢٢	M ذكور	الحضر Urban	ناحية القوش Al-Qosh Nahiya
-	-	-	-	-	-	٢١٠٩	F اناث		
-	-	-	-	-	-	٤١٣١	T المجموع		
-	-	٥	-	١	٦	٣٦٩٧	M ذكور	الاريف Rural	ناحية القوش Al-Qosh Nahiya
-	-	٨	-	٣	١١	٣٩٢٧	F اناث		
-	-	٣١	-	٤	١٧	٨٦٢٤	T المجموع		
-	-	-	-	-	-	٢٨٦٦	M ذكور	الحضر Urban	المجموع العام G.T.
-	-	-	-	-	-	٢٩٤٠	F اناث		
-	-	-	-	-	-	٥٨٠٦	T المجموع		
-	-	٦	-	١	٧	٨٨٧٠	M ذكور	الاريف Rural	المجموع العام G.T.
-	-	٨	-	٣	١١	١٠٣٧٨	F اناث		
-	-	١٤	-	٤	١٨	١٩٢٤٨	T المجموع		

ملاحظة : يقصد بالحضر سكان (القصبات) .

Shaikhan Qadha

TABLE No. 6 - Population of Administrative Divisions by Religion

قضاء الشيخان

المجموع العام G.T.	ناحية القوش Al-Qosh Nahiya		مركز قضاء الشيخان Shaikhan Qadha Center		الجنس Sex.	الديانة Religion
	الاريف Rural.	الحضر Urban.	الاريف Rural	الحضر Urban		
٤٤٩٣	٤٧١	٥٠	٣٦٦٦	٣٠٦	M ذكور	مسلمون Moslems
٥٨٧٠	٦٤٢	٤٣	٤٨٩٦	٢٧٩	F اناث	
١٠٣٦٣	١١١٣	١٠٣	٨٥٦٢	٥٨٥	T المجموع	
٣١١٨	٦٩٨	١٩٧٠	٣٣٠	١٢٠	M ذكور	مسيحيون Christians
٣٢٨٥	٦٩٢	٢٠٥٥	٤٢٥	١١٣	F اناث	
٦٤٠٣	١٣٩٠	٤٠٢٥	٧٥٥	٢٣٣	T المجموع	
٨٢	—	٢	٧٤	٦	M ذكور	يهود Jews
٨١	—	١	٧٤	٦	F اناث	
١٦٣	—	٣	١٤٨	١٢	T المجموع	
—	—	—	—	—	M ذكور	صابئة Followers of St. John
—	—	—	—	—	F اناث	
—	—	—	—	—	T المجموع	
٤٠٥٠	٢٥٣٤	—	١١٠٤	٤١٢	M ذكور	يزيديون Yazedeas
٤٠٩٣	٢٦٠٤	—	١٠٥٦	٤٣٣	F اناث	
٨١٤٣	٥١٣٨	—	٢١٦٠	٨٤٥	T المجموع	
—	—	—	—	—	M ذكور	عقائد اخرى Others.
—	—	—	—	—	F اناث	
—	—	—	—	—	T المجموع	

ملاحظة : لم ينظم الجدول الخامس نظرا لعدم وجود اجانب في القضاء.

المجموع العام G.T.	ناحية القوش Al-Qosh Nahiya		مركز قضاء الشيخان Shaikhan Qadha Center		الجنس Sex.	الحرف OCCUPATIONS
	الارياض Rural	الحضر Urban	الارياض Rural	الحضر Urban		
٦١٨٠	٢١٥٩	٥٢٧	٣١١٩	٢٧٥	M ذكور	الانتاج الزراعي والحيواني Agriculture and livestock production.
١٦٠١	٨٦٣	٥٥	٦٤٥	٢٨	F اناث	
٧٧٨١	٣٠٢٢	٥٨٢	٣٧٦٤	٤١٣	T المجموع	
-	-	-	-	-	M ذكور	صيد الماء والبر . Fishing and hunting.
-	-	-	-	-	F اناث	
-	-	-	-	-	T المجموع	
٥	-	٥	-	-	M ذكور	المشتغلون في تحضير وتجهيز مواد البناء والفخار (سمنت - جص - طابوق الخ . .) Preparation of materials of construction (cement, bricks, lime, etc.) and ceramics.
-	-	-	-	-	F اناث	
٥	-	٥	-	-	T المجموع	
-	-	-	-	-	M ذكور	العاملون في المناجم والمحاجر (عدا مناجم النفط) Mining and quarrying except oil.
-	-	-	-	-	F اناث	
-	-	-	-	-	T المجموع	
٢	١	١	-	-	M ذكور	صنع الاطعمة النباتية Industries connected with vegetable foods.
٢	-	٢	-	-	F اناث	
٤	١	٣	-	-	T المجموع	
٢	-	١	-	١	M ذكور	صنع الاطعمة الحيوانية Industries connected with animal foods.
٢	١	-	١	-	F اناث	
٤	١	١	١	١	T المجموع	
-	-	-	-	-	M ذكور	استخراج النفط والصناعات المتعلقة بمنتجاته Extraction of petroleum and manufac- ture of petroleum products.
-	-	-	-	-	F اناث	
-	-	-	-	-	T المجموع	
-	-	-	-	-	M ذكور	صناعات المنتجات الكحولية والمياه الغازية والتلج . Beverage industries (alcoholic and non-alcoholic).
-	-	-	-	-	F اناث	
-	-	-	-	-	T المجموع	
-	-	-	-	-	M ذكور	صناعات التبغ والسكاير . Tobacco manufacture.
-	-	-	-	-	F اناث	
-	-	-	-	-	T المجموع	
-	-	-	-	-	M ذكور	صناعات الصابون والشحاط والمواد الكيميائية الاخرى Soap, matches, and other chemical industries.
-	-	-	-	-	F اناث	
-	-	-	-	-	T المجموع	
٢٢	١	١٨	١	٢	M ذكور	صناعات الخشب والحيزران والسعف والنجارة عموماً . Manufacture of wood (furniture and fixture) bamboo, canes, etc.
-	-	-	-	-	F اناث	
٢٢	١	١٨	١	٢	T المجموع	
-	-	-	-	-	M ذكور	صنع الجلود ودباغتها . Manufacture of leather.
-	-	-	-	-	F اناث	
-	-	-	-	-	T المجموع	

Shaikhan Qadha TABLE No. 7 - (Continued) Occupations by Administrative Divisions قضاء الشيخان

المجموع العام G.T.	ناحية القوش Al-Qosh Nahiya		مركز قضاء الشيخان Shaikhan Qadha Center		الجنس Sex.	الحرف OCCUPATIONS	
	الارياض Rural	الحضر Urban	الارياض Rural	الحضر Urban			
٤	-	٤	-	-	M ذكور	صناعة الاحذية والادوات الجلدية (السراجية) Manufacture of footwear, saddlery and leather products.	١٣
-	-	-	-	F اناث			
٤	-	٤	-	T المجموع			
٧١	٢٢	٤٣	٢	٤	M ذكور	صناعات النسيج بأنواعه Textiles Industries.	١٤
٣	-	-	٢	١	F اناث		
٧٤	٢٢	٤٣	٤	٥	T المجموع		
٤٣	-	٤٢	-	١	M ذكور	الحيطة Tailoring and dressmaking.	١٥
-	-	-	-	F اناث			
٤٣	-	٤٢	-	T المجموع			
١٧	٢	١٠	١	٤	M ذكور	تجهيز المعادن وصنع الادوات المعدنية Metallurgy and Manufacture of metal articles.	١٦
-	-	-	-	F اناث			
١٧	٢	١٠	١	٤	T المجموع		
٧	-	٥	٢	-	M ذكور	تصليح الآلات الميكانيكية Reparation of machines and machine tools.	١٧
-	-	-	-	F اناث			
٧	-	٥	٢	T المجموع			
٣	-	٣	-	-	M ذكور	صناعات المعادن النفيسة والجواهر وتصليح الساعات Jewellery, manufacture of other precious articles and watch repair.	١٨
-	-	-	-	F اناث			
٣	-	٣	-	T المجموع			
-	-	-	-	-	M ذكور	الطباعة والتصوير والرسم والحط والصناعات النفيسة الفنية الاخرى Printing, photography, painting and allied Industries.	١٩
-	-	-	-	F اناث			
-	-	-	-	T المجموع			
٧	-	٥	-	٢	M ذكور	اعمال البناء والتشييد وتعمير الطرق والمقاولات العمرانية Construction, maintenance of roads and public works.	٢٠
-	-	-	-	F اناث			
٧	-	٥	-	٢	T المجموع		
-	-	-	-	-	M ذكور	التأسيسات الصحية والكهربائية واسالة الماء Sanitary services, water supply and electric power.	٢١
-	-	-	-	F اناث			
-	-	-	-	T المجموع			
٤	-	٣	-	١	M ذكور	البرق والبريد والتلفون والاذاعة Communications (Post, telegraph, telephone and radio broadcasting).	٢٢
-	-	-	-	F اناث			
٤	-	٣	-	١	T المجموع		
-	-	-	-	-	M ذكور	السكك الحديدية Railway Transport.	٢٣
-	-	-	-	F اناث			
-	-	-	-	T المجموع			
٢٠	١	١٩	-	-	M ذكور	العاملون في وسائل النقل البرية والمائية والجوية Transport other than Railways.	٢٤
-	-	-	-	F اناث			
٢٠	١	١٩	-	T المجموع			

Shaikhan Qadha TABLE No. 7 - (Continued) Occupations by Administrative Divisions قضاء الشيخان

المجموع العام G.T.	ناحية القوش Al-Qosh Nahiya		مركز قضاء الشيخان Shaikhan Qadha Center		الجنس Sex.	الحرف OCCUPATIONS	
	الاريف Rural	الحضر Urban	الاريف Rural	الحضر Urban			
١	-	-	١	-	M ذكور	المصارف والصيرفة والتأمين والوساطة	٢٥
-	-	-	-	-	F اناث	والمحاماة .	
١	-	-	١	-	T المجموع	Banks, Insurance, Brokerage and legal services.	
١٧	١	١٢	٤	-	M ذكور	التعليم Educational services.	٢٦
-	-	-	-	-	F اناث		
١٧	١	١٢	٤	-	T المجموع		
٨	-	٥	١	٢	M ذكور	الطب والصحة والصيدلة Medical and other health services.	٢٧
٢	١	١	-	-	F اناث		
١٠	١	٦	١	٢	T المجموع		
٩٤	٥٩	٨	٢٢	٥	M ذكور	الخدمات الدينية Religious services.	٢٨
٥	-	٥	-	-	F اناث		
٩٩	٥٩	١٣	٢٢	٥	T المجموع		
٤١	٣	١١	٤	٢٣	M ذكور	موظفو الحكومة والبلديات Government and Municipal services.	٢٩
-	-	-	-	-	F اناث		
٤١	٣	١١	٤	٢٣	T المجموع		
٦٤	-	١٩	٥	٤٠	M ذكور	الشرطة والسجون والاطفاء Police, Jails and Firemen.	٣٠
-	-	-	-	-	F اناث		
٦٤	-	١٩	٥	٤٠	T المجموع		
٣٠٢	٧	١٣٨	١٠٧	٥٠	M ذكور	التجارة (والبيع والشراء عموما) Commerce.	٣١
٢٧	٤	١٣	٩	١	F اناث		
٣٢٩	١١	١٥١	١١٦	٥١	T المجموع		
٢	١	-	-	١	M ذكور	الادب والصحافة والفن Art, Literature and Journalism.	٣٢
-	-	-	-	-	F اناث		
٢	١	-	-	١	T المجموع		
٧٩	١٣	٢٤	٢٢	١٠	M ذكور	الخدمات والمرافق العامة والخاصة Private and Public services.	٣٣
١٤	٢	-	١١	١	F اناث		
٩٣	١٥	٢٤	٤٣	١١	T المجموع		
٦٤	١٣	٢٨	٦	٧	M ذكور	المتنوعات Miscellaneous.	٣٤
٤	١	٢	-	١	F اناث		
٦٨	١٤	٤٠	٦	٨	T المجموع		
١٠٢	٢٢	٧٢	١	٧	M ذكور	عمال (دون تخصيص) Workers (non-specified).	٣٥
٢	-	٢	-	-	F اناث		
١٠٤	٢٢	٧٤	١	٧	T المجموع		
١١	١	٩	-	١	M ذكور	صناع (عمال دون سن العاشرة) Apprentices (workers below 10 years of age).	٣٦
-	-	-	-	-	F اناث		
١١	١	٩	-	١	T المجموع		

اشخاص ذكور حرف غير معينة
OCCUPATIONS
Undesignated.

الجدول الاول - عدد سكان كل محلة أو قرية حسب

By Age Groups, Literacy and Marital Status.

GROUPS							TOTAL		الجنس Sex	المحلة أو القرية Quarter or Village
فئات السن							اجانب Foreigners	عراقيون Iraqis		
٥٩ - ٥٠ 50 - 59	٤٩ - ٤٠ 40 - 49	٣٩ - ٣٠ 30 - 39	٢٩ - ٢٠ 20 - 29	١٩ - ١٠ 10 - 19	٩ - ٥ 5 - 9	أقل من خمس سنوات Less Than 5 Years of Age				
١٤٣	١٧٠	١٧٢	١٧٠	٣٦١	٣٥٣	٤٦٣	-	٢٠٧٧	M	ذكور
١٥٠	٢٠١	٢٢٤	٢٤٦	٣٢٧	٣٠٨	٤٤٣	-	٢١٣٣	F	اناث
٢٩٣	٣٧١	٣٩٦	٤١٦	٦٨٨	٦٦١	٩٠٦	-	٤٢١٠	T	المجموع
٢٠٨	١٠٥	١٨٦	١٧٧	٣٦٩	٣٥٩	٤٠٥	-	١٩٩٥	M	ذكور
١١٦	١٧٩	٢٠٨	٢٠٩	٣٥٦	٣٢٠	٣٩٩	-	١٩٤٣	F	اناث
٣٢٤	٢٨٤	٣٩٤	٣٨٦	٧٢٥	٦٧٩	٨٠٤	-	٣٩٣٨	T	المجموع
٩٣	١٧٥	١٤٥	١١٤	٣١٢	٣٢٣	٣٨٧	-	١٧٣٠	M	ذكور
١١١	١٥٢	٢١٣	١٩٣	٢٧١	٢٩١	٣٤٧	-	١٧٣٢	F	اناث
٢٠٤	٣٢٧	٣٥٨	٣٠٧	٥٨٣	٦١٤	٧٣٤	-	٣٤٦٢	T	المجموع
٥٧	١٠٠	٩٣	٧٨	١٦٨	١٨٢	٢٤٩	-	١٠٣٩	M	ذكور
٧٥	١٠٩	١٢٠	١٦٠	١٨٩	١٦٩	٢٣٩	-	١١٦٤	F	اناث
١٣٢	٢٠٩	٢١٣	٢٣٨	٣٥٧	٣٥١	٤٨٨	-	٢٢٠٣	T	المجموع
٣٤	٤٨	٤١	٣٢	٧٢	٩٤	١١٤	-	٥٢٤	M	ذكور
٥٤	٥٣	٦٤	٧٤	٩٧	٩٧	١٢٣	-	٦٣٥	F	اناث
٨٨	١٠١	١٠٥	١٠٦	١٦٩	١٩١	٢٣٧	-	١١٥٩	T	المجموع
٦٣	٧٩	٦٦	٥٩	١٠٨	١٣٩	١٥٢	-	٧٦٢	M	ذكور
٥٥	٦١	٩١	١٠١	١٥٣	١٣٤	١٥٨	-	٨٤١	F	اناث
١١٨	١٤٠	١٥٧	١٦٠	٢٦١	٢٧٣	٣١٠	-	١٦٠٣	T	المجموع
٤٣	٥٤	٦٢	٤٤	١٣٢	١٣٨	١٩٩	-	٧٥٤	M	ذكور
٥١	٥٨	٧٦	٩٩	١١٥	١١٧	١٨٢	-	٧٧٧	F	اناث
٩٤	١١٢	١٣٨	١٤٣	٢٤٧	٢٥٥	٣٨١	-	١٥٣١	T	المجموع
١٣	٣٢	٣٧	٢٥	٤٣	٦٣	٦٦	-	٣١٠	M	ذكور
٢٠	٢٠	٤٧	٣٥	٥٢	٥١	٧٠	-	٣٤٨	F	اناث
٣٣	٥٢	٨٤	٦٠	٩٥	١١٤	١٣٦	-	٦٥٨	T	المجموع
٢٧	٤٣	٤٨	٤٣	٧٣	١٠٤	١٣٠	-	٥٤٣	M	ذكور
٣١	٤٥	٦٥	٩٣	١٠٦	٩٩	١٣٣	-	٦٤٤	F	اناث
٥٨	٨٨	١١٣	١٣٦	١٧٩	٢٠٣	٢٦٣	-	١١٨٧	T	المجموع
٦٨١	٨٠٦	٨٥٠	٧٤٢	١٦٣٨	١٧٥٥	٢١٦٥	-	٩٧٣٤	T.M.	مجموع الذكور
٦٦٣	٨٧٨	١١٠٨	١٢١٠	١٦٦٦	١٥٨٦	٢٠٩٤	-	١٠٢١٧	T.F.	مجموع الاناث
١٣٤٤	١٦٨٤	١٩٥٨	١٩٥٢	٣٣٠٤	٣٣٤١	٤٢٥٩	-	١٩٩٥١	G.T.	المجموع العام

١ - لا يشمل الاشخاص الذين يقل سنهم عن خمس سنوات

٢ - لا يشمل الاشخاص الذين يقل سنهم عن عشر سنوات

TABLE No. 1 - Population of Quarters or Villages

MARITAL STATUS (٢)				الحالات الزوجية (٢)				الامام بالقراءة والكتابة LITERACY (١)		AGE		
حالات غير مبينة Unknown	مفترقون Separ- ated	مترملون Widow- ed	مطلقون أو مطلقات Divorced	متزوجون من أربع Married with 4 Wives	متزوجون من ثلاث Married with 3 Wives	متزوجون من اثنتين Married with two Wives	متزوجون بواحدة أو متزوجات Married with one wife	عزب Un- Married	أميون Illiterates	يقراون ويكتبون Literates	مجهولو السن Un- Known	٦٠ فما فوق 60 And Over
-	-	٤١	١	-	٢	٦٦	٧٢٠	٤٣١	١٣٦٩	٢٤٥	-	٢٤٥
-	-	٢٢٦	٦	-	-	-	٨٤٠	٣١٠	١٦٨٣	٧	-	٢٣٤
-	-	٢٦٧	٧	-	٢	٦٦	١٥٦٠	٤٤١	٣٠٥٢	٢٥٢	-	٤٧٩
-	-	٢١	٢	١	٨	٥٨	٦٨٥	٤٥٦	١٣٤١	٢٤٩	-	١٨٦
-	-	١٥٣	٥	-	-	-	٧٦٥	٣٠١	١٤٩٨	٤٦	-	١٥٦
-	-	١٧٤	٧	١	٨	٥٨	١٤٥٠	٧٥٧	٢٧٣٩	٣٩٥	-	٣٤٢
-	-	٢٢	-	-	١	٤٢	٦١٨	٣٣٧	١١١٦	٢٢٧	-	١٨١
-	-	١٣٥	٨	-	-	-	٧٢٢	٢٢٩	١٣٧٩	٦	-	١٥٤
-	-	١٥٧	٨	-	١	٤٢	١٣٤٠	٥٦٦	٢٤٩٥	٢٣٣	-	٣٣٥
-	-	١٦	٢	-	١٣	٥٤	٣٢٥	١٩٨	٧٢٣	٦٧	-	١١٢
-	-	١١١	١٠	-	-	-	٤٤٧	١٨٨	٩٢١	٤	-	١٠٣
-	-	١٢٧	١٢	-	١٣	٥٤	٧٧٢	٣٨٦	١٦٤٤	٧١	-	٢١٥
-	-	٥	-	-	-	٢١	١٧٧	١١٣	٣٧١	٢٩	-	٨٩
-	-	٧٥	٢	-	-	-	٣٤٤	٩٤	٥١٢	-	-	٧٣
-	-	٨٠	٢	-	-	٢١	٤٢١	٢٠٧	٨٨٣	٣٩	-	١٦٢
-	-	١٣	-	-	١	٣٥	٢٨٠	١٤٢	٥٤٠	٧٠	-	٩٦
-	-	٧٣	٢	-	-	-	٣٤٥	١٢٩	٦٧٩	٤	-	٨٨
-	-	٨٦	٢	-	١	٣٥	٦٥٥	٢٧١	١٢١٩	٢٤	-	١٨٤
-	-	٩	-	-	-	٢٩	٢٤٣	١٣٦	٤٩١	٦٤	-	٨٢
-	-	٧١	٢	-	-	-	٣٠٥	١٠٠	٥٩٣	٢	-	٧٩
-	-	٨٠	٢	-	-	٢٩	٥٤٥	٢٣٦	١٠٨٤	٦٦	-	١٦١
-	-	٧	-	-	٣	١٣	١٠٢	٥٦	٢٠٥	٣٩	-	٣١
-	-	٦١	١	-	-	-	١٢١	٤٤	٧٧٢	-	-	٥٣
-	-	٦٨	١	-	٣	١٣	٢٢٣	١٠٠	٤٨٣	٣٩	-	٨٤
-	-	٧	-	-	٤	٤٠	١٦٩	٩٧	٣٧٣	٤٠	-	٧٥
-	-	٤٤	٢	-	-	-	٢٧٣	٩٢	٧٠٨	٣	-	٧٢
-	-	٥١	٣	-	٤	٤٠	٤٤٢	١٨١	١٧٨	٤٣	-	١٤٦
-	-	١٤١	٥	١	٢٢	٣٥	٦٣٣	١٩٥	٦٢٦	١١٤٠	-	١٠٩٧
-	-	٩٤٩	٣٩	-	-	-	٤٠٦٢	١٤٨٧	٨٠٥١	٧٢	-	١٠١٢
-	-	١٠٩٠	٤٤	١	٢٢	٣٥	١٧٨١	٥٣٤٥	١٤٤٨٠	١٢١٢	-	٦٠١٢

1. People under five years of age excluded.

2. People under ten years of age excluded.

الجدول الاول - عدد سكان كل وحدة ادارية حسب

By Age. Groups, Literacy and Marital Status.

قضاء تلخفر

GROUPS	فئات السن						TOTAL العدد		الجنس Sex	الوحدة الادارية Administrative Divisions
	٥٩ - ٥٠ 50 - 59	٤٩ - ٤٠ 40 - 49	٣٩ - ٣٠ 30 - 39	٢٩ - ٢٠ 20 - 29	١٩ - ١٠ 10 - 19	٩ - ٥ 5 - 9	أقل من خمس سنوات Less Than 5 Years of Age	اجانب Foreigners		
٣٠	٤٨	٥٣	٧٣	٩٤	٨٤	١٠٣	-	٥٢٥	M ذكور	ناحية العياضية Ayadhiya Nahiya
٣٠	٣٧	٥٩	٦٥	٩٢	١١٠	١٠٦	-	٥٣٢	F اناث	
٦٠	٨٥	١١٢	١٣٨	١٨٦	١٩٤	٢٠٩	-	١٠٥٧	T المجموع	
٢٥١	٥٦٩	٧٠٠	٥٤٨	٦٢٨	٦٣٦	٩٤٣	-	٤٧٥٦	M ذكور	ناحية الزمار (٢) Zammar Nahiya
٢٦٢	٤٢٢	٦١٧	٦٤٣	٨٠١	٩١٣	١٠٩١	-	٥٠٩٣	F اناث	
٥١٣	٩٩١	١٣١٧	١١٩١	١٤٢٩	١٥٤٩	٢٠٣٤	-	٩٨٤٩	T المجموع	
٢٨١	٦١٧	٧٥٣	٦٢١	٧٢٢	٧٢٠	١٠٤٦	-	٥٢٨١	T. M. مجموع الذكور	مجموع العام G. T.
٢٩٢	٤٥٩	٦٧٦	٧٠٨	٨٩٣	١٠٢٣	١١٩٧	-	٥٦٢٥	T. F. مجموع الاناث	
٥٧٣	١٠٧٦	١٤٢٩	١٣٢٩	١٦١٥	١٧٤٣	٢٢٤٣	-	١٠٩٠٦	G. T. مجموع العام	
٦٢٦	٩٦٤	٦١٢	٢٩٦	٥١٤	٥٣٦	٩٥٥	١٩	٥٢٠١		ناحية الزمار (٤) Zammar Nahiya
٤٦٣	٨٥٦	١٠٥٢	٦٩١	١٣٠٨	١٥٦٩	١٦٢٧	٨	٨١١٥		
١٠٨٩	١٨٢٠	١٦٦٤	٩٨٧	١٨٢٢	٢١٠٥	٢٥٨٢	٢٧	١٣٣١٦		

(١١) حمرة ونفوسها (ذ ١٠٢ + ث ١٢٥) = ٢٢٧

(١٢) المزرع ونفوسها (ذ ١١٤ + ث ٢٢٦) = ٣٤٠

(١٣) العبرة الكبيرة ونفوسها (ذ ١٠٩ + ث ١٢٤) = ٢٣٣

(١٤) ابو مارية ونفوسها (ذ ٣٠٢ + ث ٢٧٥) = ٥٧٧

(١٥) سمل البوغة ونفوسها (ذ ٢٧٥ + ث ٤٦٣) = ٧٣٨

(١٦) كسر محراب ونفوسها (ذ ١٥٧ + ث ١٣١) = ٢٨٨

٤ - ان هذه الناحية تضم ٨٨ قرية أهمها :

(١) مركز الناحية (خريج) ونفوسها (ذ ١٤٥ + ث ١٤٨) = ٢٩٣

(٢) النكية (كرهول وسطى) ونفوسها (ذ ١٢٥ + ث ١٩٢) = ٣١٧

(٣) طينة (كرهول عليا) ونفوسها (ذ ١٠٣ + ث ١٤٧) = ٢٥٠

(٤) سهيلج ونفوسها (ذ ٦٩ + ث ١٤٣) = ٢١٢

(٥) كوز كيرانة ونفوسها (ذ ٦٠ + ث ١٥٤) = ٢١٤

(٦) ماسكة ونفوسها (ذ ٩٢ + ث ١٨٣) = ٢٧٥

(٧) قلعة موسى رش ونفوسها (ذ ١٥٦ + ث ٢٥٧) = ٤١٣

١ - لا يشمل الاشخاص الذين يقل سنهم عن خمس سنوات .

٢ - لا يشمل الاشخاص الذين يقل سنهم عن عشر سنوات .

٣ - ان هذه المجموعة تضم ٦٨ قرية أهمها :

(١) فقة ونفوسها (ذ ١٢٥ + ث ١٢٢) = ٢٤٧

(٢) اتمارات عليا ونفوسها (ذ ١٥٠ + ث ١٦١) = ٣١١

(٣) اتمارات سفلى ونفوسها (ذ ١٠٣ + ث ١٧٢) = ٢٧٥

(٤) حكنة ونفوسها (ذ ١٣٠ + ث ١٥٤) = ٢٨٤

(٥) قصر سريج ونفوسها (ذ ١٨٣ + ث ١٩٩) = ٣٨٢

(٦) شيخ ابراهيم ونفوسها (ذ ١٣١ + ث ١١٩) = ٢٥٠

(٧) ثرمي ونفوسها (ذ ١٠٩ + ث ١٥١) = ٢٦٠

(٨) عوينات ونفوسها (ذ ٥٩٢ + ث ٧٤) = ٦٦٦

(٩) اراضي ابو كله ونفوسها (ذ ١٤١ + ث ٢٤٤) = ٣٨٥

(١٠) ديشية ونفوسها (ذ ١٣٤ + ث ٢٤٨) = ٣٨٢

Tal.'Afar Qadha

TABLE No. 1 — Population of Administrative Divisions

MARITAL STATUS (2)				الحالات الزوجية (٢)				الامام بالقراءة والكتابة ^(١)		LITERACY (1)		AGE	
حالات غير مبينة Unknown	مفترقون Separated	مترملون Widowed	مطلقون أو مطلقات Divorced	متزوجون من اربع Married with 4 Wives	متزوجون من ثلاث Married with 3 Wives	متزوجون من اثنتين Married with two Wives	متزوجون بواحدة او متزوجات Married with (one wife)	عزب Un- Married	اميون Illiterates	يقراون ويكتبون Literates	مجهولو السن Un- Known	٦٠ فما فوق 60 and Over	
-	-	٧	-	١	١	١٨	١٦٨	١٤٣	٣٨١	٤١	-	٤٠	
-	-	٢٧	١	-	-	-	١٩٧	٩١	٤٢٦	-	-	٣٣	
-	-	٣٤	١	١	١	١٨	٣٦٥	٣٣٤	٨٠٧	٤١	-	٧٣	
-	-	٦١	-	٢	٢٦	٢٦١	١٩٠٩	٩١٨	٣٤٨٨	٣٢٥	-	٤٨١	
-	-	٢٥٣	١٦	-	-	-	٢٠١٣	٨٠٧	٣٩٩٧	٥	-	٣٤٤	
-	-	٣١٤	١٦	٢	٢٦	٢٦١	٣٩٢٢	١٧٢٥	٧٤٨٥	٣٣٠	-	٨٢٥	
-	-	٦٨	-	٣	٢٧	٢٧٩	٢٠٧٧	١٠٦١	٢٨٦٩	٣٦٦	-	٥٢١	
-	-	٢٨٠	١٧	-	-	-	٢٢١٠	٨٩٨	٤٤٢٣	٥	-	٣٧٧	
-	-	٣٤٨	١٧	٣	٢٧	٢٧٩	٤٢٨٧	١٩٥٩	٨٢٩٢	٣٧١	-	٨٩٨	
-	-	١٥٦	٤	٢	٢١	٢٤٨	٢٣٨٦	٩١٢	٤٠٤٧	٢١٨	-	٧١٧	
-	-	٦٣٧	٩	-	-	-	٢٨٢١	١٤٦٠	٦٤٩٢	٤	-	٥٥٧	
-	-	٧٩٣	١٣	٢	٢١	٢٤٨	٥٢٠٧	٢٣٧٢	١٠٥٣٩	٢٢٢	-	١٢٧٤	

1. People under five years of age excluded.
2. People under ten years of age excluded.
3. This group includes 68 villages 16 of which with a population of more than 200 persons and the rest are of less than 200 persons.
4. This Nahiya includes 88 villages 21 of which with a population of more than 200 persons and the rest are of less than 200 persons.

- (٨) تل ذيبان ونفوسها (ذ ٨٥ + ث ١٢٨) = ٢١٣
- (٩) عين زالة ونفوسها (ذ ٢٧٠ + ث ١٢٥) = ٣٩٥
- (١٠) العزيزية ونفوسها (ذ ١٠٨ + ث ١٤٦) = ٢٥٤
- (١١) رفان عليا ونفوسها (ذ ٨٦ + ث ١١٦) = ٢٠٢
- (١٢) رفان سفلى ونفوسها (ذ ٨٧ + ث ١٤٣) = ٢٣٠
- (١٣) تل الديم ونفوسها (ذ ١٢٠ + ث ١٥٤) = ٢٧٤
- (١٤) شيوخ حمص ونفوسها (ذ ١١٤ + ث ١٨٦) = ٣٠٠
- (١٥) كهريز ونفوسها (ذ ٢١١ + ث ٢٩١) = ٥٠٢
- (١٦) كزمر ونفوسها (ذ ١٦٨ + ث ٢٥٥) = ٤٢٣
- (١٧) تل خصم ونفوسها (ذ ٦٦ + ث ١٣٩) = ٢٠٥
- (١٨) ابو دجنة ونفوسها (ذ ١٩٣ + ث ٣٠٣) = ٤٩٦
- (١٩) تل موسى ونفوسها (ذ ١٤٣ + ث ١٥٦) = ٢٩٩
- (٢٠) تل أبو ظاهر ونفوسها (ذ ٢٨٣ + ث ٦١٤) = ٨٩٧
- (٢١) الخيساري ونفوسها (ذ ٢٢٨ + ث ٣٦٣) = ٥٩١

الجدول الثاني - تصنيف السكان
by Infirmities and Type of Residence

دور، قصور and buildings	العاهات Infirmities										العدد Total		الجنس Sex.	المحلة أو القرية Quarter or Village.
	عدد المساكن Number of families	الاشنوعات Miscellaneous	ذو أكثر من عاهة Having more than one infirmity	مقطوع أحد الأطراف أو جزئياً أو أعرج أو اعرج Lame and Helpless	مقعول الجسم أو أحد الأطراف أو مقعول Totally or partially paralyzed	مجنون أو مجنون أو feeble Minded	أعمى Blind of one eye	أبكم Dumb	أعمى Totally Blind	أصم Deaf	أجانب Foreigners	عراقيون Iraqis		
٢١٠	١٠	٢	١٢	١٥	٣	٢١	٥	٨	٢	-	٢٠٧٧	M	محلة حسنكوي	١
	٢	-	١٠	٧	١	١٦	٢	٨	٣	-	٢١٢٣	F		
	١٢	٢	١٢	٢٢	٥	١٦	٨	١٦	٦	-	٤٢١٠	T		
١٨٠	١٨	١	٢١	١	-	٢٢	٢	٣	٢	-	١٩٩٥	M	محلة القلعة	٢
	٥	-	٢	-	-	١	١	٢١	١	-	١٩٤٣	F		
	٢٢	١	١٧	١	-	٢٤	٢	١٨	٤	-	٣٩٣٨	T		
١٨٩	٦	-	١١	٢	٢	٢٠	٢	٨	٧	-	١٧٣٠	M	محلة السراي	٣
	٢	٢	٦	٢	٢	٩	١	١٠	١	-	١٧٣٢	F		
	٩	٢	١٧	٤	٤	٢٩	٤	١٨	٨	-	٣٤٦٢	T		
٦٨	١٥	-	١٠	١	١	١٠	-	١٧	-	-	١٠٣٩	M	محلة صو	٤
	١٥	١	١٠	٢	٢	٢٤	٥	٢٢	١	-	١١٦٤	F		
	٥	-	٢	٢	١	١٠	-	٦	٢	-	٥٢٤	M		
٧١	١	-	-	١	-	٥	-	١٢	-	-	٦٣٥	F	محلة جولاق	٥
	٦	-	٢	٢	-	١٥	-	١٨	٢	-	١١٥٩	T		
	-	-	-	-	-	-	-	٢	-	-	٧٦٢	M		
٢٩٢	-	-	-	-	-	-	-	-	-	-	٨٤١	F	محلة كركري	٦
	-	-	-	-	-	-	-	٢	-	-	١٦٠٣	T		
	-	-	١	-	-	-	-	٤	-	-	٧٥٤	M		
٢٠٧	-	-	-	-	-	-	-	١	-	-	٧٧٧	F	محلة جليبي	٧
	-	-	١	-	-	-	-	٥	-	-	١٥٣١	T		
	-	١	-	١	١	٤	-	٢	-	-	٣١٠	M		
١٥	-	-	-	١	-	-	-	٤	-	-	٣٤٨	F	محلة سنجان	٨
	-	١	-	٢	١	٤	-	٦	-	-	٦٥٨	T		
	٢	١	١	١	-	١٢	-	٦	١	-	٥٤٢	M		
٢٣	٢	-	٢	٧	١	٢٤	-	١٢	١	-	٦٤٤	F	محلة كرد علي	٩
	٦	١	٢	٧	١	٣٨	-	١٨	٢	-	١١٨٧	T		
	٥٧	٦	٦١	٢٤	٨	١١٥	١٥	٤٥	١٦	-	٩٧٣٤	T. M.		
١٣٥٥	٣٤	٢	٢١	١٩	٥	٦٥	٥	٧٨	٧	-	١٠٢١٧	T. F.	مجموع الذكور مجموع الاناث المجموع العام	
	٧١	٧	٧٢	٤٣	١٣	١٨٠	٢٠	١٢٣	٢٣	-	١٩٩٥١	G. T.		

TABLE No. 2 — Classification of Population

وسائل النقل البرية والمائية Means of transportation	المدارس Schools	المؤسسات الدينية Religious Institutions	المؤسسات الاجتية Public Institutions	المؤسسات الحكومية Government Institutions	أكواخ صراف جرادينغ دامات بناكل خيم بيوت شعر خرائب Huts etc.		الدور الماهولة بأكثر من عائلة واحدة Multi-family houses*			دور لبن Mud-houses		عمارات Houses
					عدد النفوس Number of persons	عدد العائلات Number of families	عدد النفوس Number of persons	عدد العائلات Number of families	عدد المساكن Number of houses	عدد النفوس Number of persons	عدد العائلات Number of families	عدد النفوس Number of persons
-	-	-	١	-	١	-	١٤٤٩	-	-	-	-	٦٦٦
-	-	-	-	-	٢	-	١٤٧٧	-	-	-	-	٦٥٢
-	-	-	١	-	٤	١	٢٩٢٦	٥١٥	٧٥	-	-	١٢٧٩
-	-	-	٢٦	٦٨	٢	-	١٣٠١	-	-	-	-	٥٩٥
-	-	-	٣	١	-	-	١٣٠٠	-	-	-	-	٦٣٨
-	-	-	٦٦	٣٨	٢	١	٢٦٠١	٤٦٦	٨٣	-	-	١٢٢٣
-	-	-	-	-	١	-	٩٧٩	-	-	-	-	٧٤٢
-	-	-	-	-	١	-	١٠٢٢	-	-	-	-	٧٠٩
-	-	-	-	-	٢	١	٢٠٠٩	٣١٥	٨٠	-	-	١٤٥١
-	-	-	-	-	١	-	٧٧٠	-	-	-	-	٦٦٧
-	-	-	-	-	-	-	١٦٧	-	-	-	-	٣٠٢
-	-	-	-	-	١	-	١٦٣١	٢٣٥	٦٦	-	-	٥٧٠
-	-	-	-	-	-	-	٣٥٤	-	-	-	-	١٧٠
-	-	-	-	-	-	-	٣٦٤	-	-	-	-	٢٠١
-	-	-	-	-	-	-	٧٧٨	٣٥١	٤٦	-	-	١٨٣
-	-	-	٦١	-	-	-	-	-	-	-	-	٣٤٣
-	-	-	-	-	-	-	-	-	-	-	-	١٣٧
-	-	-	٦١	-	-	-	-	-	-	-	-	٣٧٥١
-	-	-	-	-	-	-	-	-	-	-	-	٣٥٨
-	-	-	-	-	-	-	-	-	-	-	-	٧٧٧
-	-	-	-	-	-	-	-	-	-	-	-	١٣٥١
-	-	-	-	-	-	-	٢٧٢	-	-	-	-	٢٨
-	-	-	-	-	-	-	٢٠٠	-	-	-	-	٤٣
-	-	-	-	-	-	-	٧٨٥	١١٧	١٢	-	-	١٨
-	-	-	-	-	-	-	٦٧٣	-	-	-	-	٣٥
-	-	-	-	-	-	-	٣٧٥	-	-	-	-	٦٠
-	-	-	-	-	-	-	٣٨٠١	٢٠١	٥٣	-	-	٣١١
-	-	-	٦٤	٣٧	٦	-	٦٦٥	-	-	-	-	٦٧٦٣
-	-	-	٣	١	٢	-	٣٧٥	-	-	-	-	٥٢٢٤
-	-	-	٦٤	٥٨	١٠	٣	٥٦١١	٢٠٢	٣٤٤	-	-	٣٠٨٧

* This Corresponds to tenements.

الجدول الثاني - تصنيف السكان

by Infirmities and Type of Residence

دور، قصور and buildings	العاهات Infirmities							العدد Total		الجنس Sex.	الوحدة الإدارية Adminis- trative Divisions		
	عدد العائلات Number of families	المتنوعات Miscellaneous	ذو أكثر من عاهة Having more than one infirmity	مقطوع أحد الأطراف أو جزئياً أو العرج أو العصب Lame and Helpless	مقطوع أحد الأطراف أو مشمول الجسم أو أحد الأطراف أو مقعده Totally or partially paralyzed	مجنون أو معتوه Insane and feeble Minded	أعمى أو عمور Blind of one eye	أبكم Dumb	أعمى Totally Blind			أصم Deaf	أجانب Foreigners
١٠٧	٦	-	٥	-	-	٢١	-	٦	١	-	٥٢٥	M ذكور	مركز الناحية (ألكي) Ayadhiya Nahiya
	-	-	-	-	-	٢	-	١	-	-	٥٢٢	F إناث	
	٥	-	٤	-	-	١٥	-	٤	١	-	١٠٠١	T المجموع	
٥٨٥	٦٩	-	٦١	١٠	-	٢٥	٧	٢٢	١	-	٤٧٥٦	M ذكور	(١) مجموعة قري Nahiya
	٦	-	٥	٩	-	٦	١	١٨	١	-	٥٠٩٦	F إناث	
	٤٤	-	٣٤	٩١	-	٤٤	٨	٤٤	٥	-	٩٨٤٩	T المجموع	
٦٩٢	٤٤	-	٧٨	١٠	-	٤٤	٧	٢٦	٢	-	٥٢٨١	G. T. مجموع الإناث	مجموع الإناث مجموع الذكور T. F. T. M. مجموع العام
	٦	-	٥	٩	-	٨	١	١٩	١	-	٥٦٢٥	T. F. مجموع الذكور	
	٤٤	-	٤٤	٩١	-	٥٦	٨	٤٥	٣	-	١٠٩٠٦	T. M. مجموع العام	
٩	٩١	٦	٣٥	١٥	٣	٢٧	٣	٤٦	٤١	١٩	٥٢٠١	ناحية الزمار Zammar Nahiya	
	٢١	٣	١١	٩١	٤	٣٤	٤	٦٨	١	٨	٨١١٥		
	١٨	٩	٤٤	٣٤	٨	٦٠١	٧	٣١٤	٥١	٧٨	١٤٣٨١		

١ - ان هذه المجموعة تضم ٦٨ قرية أهمها :-

- (١) فقة ونفوسها (ذ ١٢٥ + ث ١٢٢) = ٢٤٧
- (٢) اتمارات عليا ونفوسها (ذ ١٥٠ + ث ١٦١) = ٣١١
- (٣) اتمارات سفلى ونفوسها (ذ ١٠٣ + ث ١٧٢) = ٢٧٥
- (٤) حنكة ونفوسها (ذ ١٣٠ + ث ١٥٤) = ٢٨٤
- (٥) قصر سريخ ونفوسها (ذ ١٨٣ + ث ١٩٩) = ٣٨٢
- (٦) شميخ ابراهيم ونفوسها (ذ ١٣١ + ث ١١٩) = ٢٥٠
- (٧) ثرمي ونفوسها (ذ ١٠٩ + ث ١٥١) = ٢٦٠
- (٨) عوينات ونفوسها (ذ ٥٩٢ + ث ٧٤) = ٦٦٦
- (٩) اراضى أبو كله ونفوسها (ذ ١٤١ + ث ٢٤٤) = ٣٨٥
- (١٠) ديشية ونفوسها (ذ ١٣٤ + ث ٢٤٨) = ٣٨٢
- (١١) حمرة ونفوسها (ذ ١٠٢ + ث ١٢٥) = ٢٢٧
- (١٢) المزرع ونفوسها (ذ ١١٤ + ث ٢٢٦) = ٣٤٠

٢ - ان هذه الناحية تضم ٨٨ قرية أهمها :-

- (١) مركز الناحية (خريخ) ونفوسها (ذ ١٤٥ + ث ١٤٨) = ٢٩٣
- (٢) النكية (كرهول وسطى) ونفوسها (ذ ١٢٥ + ث ١٩٢) = ٣١٧
- (٣) طينة (كرهول عليا) ونفوسها (ذ ١٠٣ + ث ١٤٧) = ٢٥٠
- (٤) سهيلج ونفوسها (ذ ٦٩ + ث ١٤٣) = ٢١٢
- (٥) كوز كيرانة ونفوسها (ذ ٦٠ + ث ١٥٤) = ٢١٤
- (٦) ماسكة ونفوسها (ذ ٩٢ + ث ١٨٣) = ٢٧٥
- (٧) قلعة موسى رش ونفوسها (ذ ١٥٦ + ث ٢٥٧) = ٤١٣
- (٨) تل ذيبان ونفوسها (ذ ٨٥ + ث ١٢٨) = ٢١٣

Tal.'Afar Qadha

TABLE No. 2 — Classification of Population

وسائل النقل البرية والمائية Means of transportation	المدارس Schools	المؤسسات الدينية Religious Institutions	المؤسسات الاحلية Public Institutions	المؤسسات الحكومية Government Institutions	أكواخ صرائف جرادينغ دامات بناكل خيم بيوت شعر خرائب Huts ets.		الدور الماهولة باكثر من عائلة واحدة Multi-family houses*			دور لبن Mud-houses		عمارات Houses
					عدد النفوس Number of persons	عدد العائلات Number of families	عدد النفوس Number of persons	عدد العائلات Number of families	عدد المساكن Number of houses	عدد النفوس Number of persons	عدد العائلات Number of families	عدد النفوس Number of persons
-	-	-	-	١٠	٨٣		٨٣			-		٣٤٩
-	-	-	-	-	٨٨		٩٨			-		٣٤٦
-	-	-	-	١٠	١٧١	٣٠	١٨١	٣١	١٢	-	-	٦٩٥
-	-	-	١٤	٥٦٧	٢٤٦١		٨٦			-		١٦٢٨
-	-	-	-	١٦	٣٣٨٨		٥			-		١٦٨٤
-	-	-	٣١	٥٨٣	٥٨٤٩	١٠١٦	٩١	٣١	١١	-	-	٣٣١٢
-	-	-	١٤	٥٧٧	٣٥٤٤		١٦٩			-		١٩٧٧
-	-	-	-	١٦	٣٦٧٦		١٠٣			-		٢٠٣٠
-	-	-	١٤	٥٩٣	٦٠٢٠	١٠٤٦	٢٧٢	٦٢	٢٣	-	-	٤٠٠٧
٢	-	-	١٨٣	٦٥	٤٩١٧		-			-		٥٣
-	-	-	-	-	٨١١١		-			-		١٢
٢	-	-	١٨٣	٦٥	١٣٠٢٨	٢٨٠٧	-	-	-	-	-	٦٥

* This Corresponds to tenements.

1. This Nahiya includes 68 villages 16 of which with a population of more than 200 persons and the rest are of less than 200 persons.
2. This Nahiya includes 88 villages 21 of which with a population of more than 200 persons and the rest are of less than 200 persons.

- (٩) عين زالة و نفوسها (٢٧٠ ذ + ١٢٥ ث) = ٣٩٥
- (١٠) العزيبية و نفوسها (١٠٨ ذ + ١٤٦ ث) = ٢٥٤
- (١١) رفان عليا و نفوسها (٨٦ ذ + ١١٦ ث) = ٢٠٢
- (١٢) رفان سفلى و نفوسها (٨٧ ذ + ١٤٣ ث) = ٢٣٠
- (١٣) تل الدير و نفوسها (١٢٠ ذ + ١٥٤ ث) = ٢٧٤
- (١٤) شبيخ حمص و نفوسها (١١٤ ذ + ١٨٦ ث) = ٣٠٠
- (١٥) كهريز و نفوسها (٢١١ ذ + ٢٩١ ث) = ٥٠٢
- (١٦) كزمر و نفوسها (١٦٨ ذ + ٢٥٥ ث) = ٤٢٣
- (١٧) تل خصم و نفوسها (٦٦ ذ + ١٣٩ ث) = ٢٠٥
- (١٨) ابو دجنة و نفوسها (١٩٣ ذ + ٣٠٣ ث) = ٤٩٦
- (١٩) تل موسى و نفوسها (١٤٣ ذ + ١٥٦ ث) = ٢٩٩
- (٢٠) تل ابو ظاهر و نفوسها (٢٨٣ ذ + ٦١٤ ث) = ٨٩٧
- (٢١) الحيساري و نفوسها (٢٢٨ ذ + ٣٦٣ ث) = ٥٩١

الجدول الثالث - سكان قضاء تلعفر حسب الوحدات

by Administrative Divisions and by place of Birth (Iraqis)

المولودون في لواء :					العدد Total		الجنس Sex.	الوحدات الادارية Administrative divisions
اربيل Arbil	كركوك Kirkuk	الموصل Mosul	النجرة Basrah	بغداد Baghdad	اجانب Foreigners	عراقيون Iraqis		
١	١٢	٩٥٩٢	١	١٨	-	٩٧٣٤	M ذكور	مركز قضاء تلعفر Tal 'Afar Qadha Center (Urban)
١	٦	١٠١٠٨	١	١٥	-	١٠٢١٧	F اناث	
٢	١٨	١٩٧٠٠	١	٢٣	-	١٩٩٥١	T المجموع	
١٢	٨	٤٧١٨	٢	٧١	-	٥٢٨١	M ذكور	ناحية العياضيه Ayadhiya Nahiya الاريف Rural
٧	-	٥٥٥٣	١	١٢	-	٥٦٢٥	F اناث	
١٩	٨	١٠٢٧١	٢	٨٣	-	١٠٩٠٦	T المجموع	
٤	٦	٥٠٩٢	٢	١٢	١٩	٥٢٠١	M ذكور	ناحية زمار Zammar Nahiya الاريف Rural
٢	٤	٨٠٧٥	-	١	٨	٨١١٥	F اناث	
٧	١٠	١٣١٦٧	٢	١٣	٢٧	١٣٣١٦	T المجموع	
١	١٢	٩٥٩٢	-	١٨	-	٩٧٣٤	M ذكور	المجموع العام G. T.
١	٦	١٠١٠٨	-	١٥	-	١٠٢١٧	F اناث	
٢	١٨	١٩٧٠٠	-	٢٣	-	١٩٩٥١	T المجموع	
١٦	٤١	٩٨١٠	٥	٨٣	١٩	١٠٤٨٢	M ذكور	الاريف Rural
١٠	٤	١٣٦٢٨	١	١٣	٨	١٣٧٤٠	F اناث	
٢٦	١٨	٢٣٤٣٨	٦	٩٦	٢٧	٢٤٢٢٢	T المجموع	

ملاحظة : يقصد بالحضر سكان (القصبات)

TABLE No. 3 - Population of Tal 'Afar Qadha

Place of Birth in Liwa										
سليمانية Sulaimaniyah	ديالى Diyala	دليم Dulaim	الكوت Kut	العمارة Amarah	اللة Hillah	كربلاء Kerbalah	ديوانية Diwaniya	المتنق Muntafiq	مجهول أو محل الولادة Unknown	مولدون خارج العراق Iraqis born abroad
٦	١	٧١	-	٥٥	-	٢١	-	١	٦	٤٦
٦	-	٢٢	١	١	-	-	-	-	٦	٥٥
١٢	١	٤٤	١	٤٤	-	٢١	-	١	٥	١٠١
١٠	٥٥	١٢	٤١	٦٠٦	٤١	٧	١١	٤٤	١٦	١٥
٦	-	٥	-	٦	-	-	١	-	٤١	٢٧
١١	٥٥	٧١	٤١	٧٠٦	٤١	٧	٢١	٤٤	٦٠	٤٣
١٥	٦	٦	-	٧	-	-	-	١	٧	٤٥
٧	٦	-	-	١	-	-	-	-	٥	١٥
٢٢	٤	٦	-	٧	-	-	-	١	١٢	٦٠
٦	١	٧١	-	٥٥	-	٢١	-	١	٦	٤٦
٦	-	٢٢	١	١	-	-	-	-	٦	٥٥
١٢	١	٤٤	١	٤٤	-	٢١	-	١	٥	١٠١
٥٥	١٦	١٥	٤١	٢١٢	٤١	٧	١١	٧١	٢١	٦٠
١١	٦	٥	-	٦	-	-	١	-	٤١	٤٣
٤٤	٣٤	٦٠	٤١	٤١٢	٤١	٧	٢١	٧١	٤٣	٢٠١

الجدول الرابع - سكان قضاء تلعفر حسب الوحدات

by Administrative Divisions and by permanent and temporary residence

المسافرون من لواء :					القاطنون الدائمون والمسافرون		الجنس Sex.	الوحدة الادارية Administrative divisions	
الاربعاء Arbil	كركوك Kirkuk	الموصل Mosul	النجرة Basrah	بغداد Baghdad	المسافرون Travellers	الدائمون Permanent Dwellers			
-	١	١٦	١	-	١٤	٩٧٢٠	M ذكور	مركز قضاء تلعفر Tal 'Afar Qadha Center (Urban)	
-	-	-	-	-	-	١٠٢١٧	F اناك		
-	-	١٦	١	-	١٤	١٩٩٣٧	T المجموع		
-	-	٢١	-	١٤	٣٩	٥٢٤٢	M ذكور	الاريف Rural	ناحية العياضية Ayadhiya Nahiya
-	-	٢	-	-	٣	٥٦٢٢	F اناك		
-	-	٢٤	-	١٤	٤٢	١٠٨٦٤	T المجموع		
١	٢	١٨٣	١	٦	١٩٧	٥٠٢٣	M ذكور	الاريف Rural	ناحية زمار Zammar Nahiya
-	-	-	-	-	-	٨١٢٣	F اناك		
١	٢	١٨٣	١	٦	١٩٧	١٣١٤٦	T المجموع		
-	-	١٣	١	-	١٤	٩٧٢٠	M ذكور	الحضر Urban.	المجموع العام G.T.
-	-	-	-	-	-	١٠٢١٧	F اناك		
-	-	١٣	١	-	١٤	١٩٩٣٧	T المجموع		
١	٢	٢٠٤	١	٢٠	٢٣٦	١٠٢٦٥	M ذكور	الاريف Rural	
-	-	٢	-	-	٣	١٣٧٤٥	F اناك		
١	٢	٢٠٧	١	٢٠	٢٣٩	٢٤٠١٠	T المجموع		

ملاحظة : يقصد بالحضر سكان (القصبات)

TABLE No. 5 — Foreigners in Administrative Divisions by Nationalities

Nationalities.	المجموع Total	ناحية زمار Zammar Nahiya		ناحية العياضيه Ayadhiya Nahiya		مركز قضاء تلعفر Tal 'Afar Qadha Center		الجنسيات
		اناث F	ذكور M	اناث F	ذكور M	اناث F	ذكور M	
Iranians.	١	—	١	—	—	—	—	رعايا المملكة الايرانية —١
Turks.	٤	٤	—	—	—	—	—	رعايا الجمهورية التركية —٢
British.	١٩	٤	١٥	—	—	—	—	رعايا بريطانيا العظمى —٣
U.S.A	٣	—	٣	—	—	—	—	رعايا الولايات المتحدة الامريكية —٤
Grand Total.	٢٧	٨	١٩	—	—	—	—	المجموع

TABLE No. 6 — Population of Administrative Divisions by religion.

المجموع العام Grand Total.	ناحية زمار Zammar Nahiya		ناحية العياضيه Ayadhiya Nahiya		مركز قضاء تلعفر Tal 'Afar Qadha Center		الجنس Sex.	الديانة Religion
	الاريف Rural	الاريف Rural	الحضر Urban	الحضر Urban	الحضر Urban	الحضر Urban		
١٩٩٥٦	٥٠٦٧	٥٢٥٢	٩٦٣٧	٩٦٣٧	M ذكور	مسلمون Moslems.		
٢٣٧٦٩	٨٠١١	٥٦٠٩	١٠١٤٩	١٠١٤٩	F اناث			
٤٣٧٢٥	١٣٠٧٨	١٠٨٦١	١٩٧٨٦	١٩٧٨٦	T المجموع			
٢٠٣	٩٣	١٩	٩١	٩١	M ذكور	مسيحيون Christians		
٨٠	١٣	٤	٦٣	٦٣	F اناث			
٢٨٣	١٠٦	٢٣	١٥٤	١٥٤	T المجموع			
٩	٤	٣	٢	٢	M ذكور	يهود Jews.		
٥	—	—	٥	٥	F اناث			
١٤	٤	٣	٧	٧	T المجموع			
—	—	—	—	—	M ذكور	صابئة Followers of St. John.		
—	—	—	—	—	F اناث			
—	—	—	—	—	T المجموع			
٦٧	٥٦	٧	٤	٤	M ذكور	يزيديون Yazedeas.		
١١١	٩٩	١٢	—	—	F اناث			
١٧٨	١٥٥	١٩	٤	٤	T المجموع			

Tal.'Afar Qadha

TABLE No. 7 - Occupations by Administrative Divisions

قضاء تلعفر

المجموع العام G. T.	ناحية زمار Zammar Nahiya	ناحية العياضية Ayadhiya Nahiya	مركز قضاء تلعفر Tal 'Afar Qadha Center	الجنس Sex.	الحرف Occupations
	الاريف Rural	الاريف Rural.	الحضر Urban		
١٠٢٦٩	٣٢٢٥	٢٧٥٩	٤٢٨٥	M ذكور	الانتاج الزراعي والحيواني Agriculture and livestock production
٩٠٦	٤٩٠	٢٠٥	٢١١	F اناث	
١١١٧٥	٣٧١٥	٢٩٦٤	٤٤٩٦	T المجموع	
٣	٣	-	-	M ذكور	صيد الماء والبر Fishing and hunting.
-	-	-	-	F اناث	
٣	٣	-	-	T المجموع	
١٦	-	-	١٦	M ذكور	المشتغلون في تحضير وتجهيز مواد البناء والفخار (سمنت - جص - طابوق ... الخ Preparation of materials of construction (cement, bricks, lins, etc.) and ceramics.
-	-	-	-	F اناث	
١٦	-	-	١٦	T المجموع	
-	-	-	-	M ذكور	العاملون في المناجم والحاجر (عدا مناجم النفط) Mining and quarrying except oil.
-	-	-	-	F اناث	
-	-	-	-	T المجموع	
٩	١	٥	٣	M ذكور	صنع الاطعمة النباتية Industries connected with vegetable foods.
٢	١	١	-	F اناث	
١١	٢	٦	٣	T المجموع	
٤	-	-	٤	M ذكور	صنع الاطعمة الحيوانية Industries connected with animal foods.
٢	-	-	٢	F اناث	
٦	-	-	٦	T المجموع	
٧٨	٧٨	-	-	M ذكور	استخراج النفط والصناعات المتعلقة بمنتجاته Extraction of petroleum and manu- facture of petroleum products.
-	-	-	-	F اناث	
٧٨	٧٨	-	-	T المجموع	
-	-	-	-	M ذكور	صناعات المنتجات الكحولية والمياه الغازية والثلج Beverage industries (alcoholic and non-alchoic).
-	-	-	-	F اناث	
-	-	-	-	T المجموع	
-	-	-	-	M ذكور	صناعات التبغ والسكاير Tobacco manufacture.
-	-	-	-	F اناث	
-	-	-	-	T المجموع	
-	-	-	-	M ذكور	صناعات الصابون والشحاط والمواد الكيماوية الاخرى Soap, matches, and other chemical industries.
-	-	-	-	F اناث	
-	-	-	-	T المجموع	
٤٠	١	-	٣٩	M ذكور	صناعات الخشب والحيزان والسعف والنجارة عموما Manufacture of wood (furniture and fixture) bamboo, canes, etc.
-	-	-	-	F اناث	
٤٠	١	-	٣٩	T المجموع	
-	-	-	-	M ذكور	صنع الجلود وديباغتها Manufacture of leather.
-	-	-	-	F اناث	
-	-	-	-	T المجموع	

Tal.'Afar Qadha

TABLE No. 7 - (Continued) Occupations
by Administrative Divisions

قضاء تلعفر

المجموع العام G. T.	حيه زمار Zammar Nahiya	ناحية العياضية Ayadhiya Nahiya	مركز قضاء تلعفر Tal 'Afar Qadha Center	الجنس Sex.	الحرف Occupations.	
	الارياض Rural.	الارياض Rural.	الحضر Urban.			
٨	-	-	٨	M ذكور	صناعات الاحذية والادوات الجلدية (السراجية)	١٣
-	-	-	-	F اناث	Manufacture of footwear, saddlery and leather products.	
٨	-	-	٨	T المجموع		
١٤	-	-	١٤	M ذكور	صناعات النسيج بانواعها	١٤
٢	-	٢	-	F اناث	Textiles Industries.	
١٦	-	٢	١٤	T المجموع		
٥	-	-	٥	M ذكور	الخياطة	١٥
٩	-	-	٩	F اناث	Tailoring and dressmaking.	
١٤	-	-	١٤	T المجموع		
٣٠	٢	-	٢٨	M ذكور	تجهيز المعادن وصنع الادوات المعدنية	١٦
-	-	-	-	F اناث	Metallurgy and Manufacture of metal articles.	
٣٠	٢	-	٢٨	T المجموع		
١١	١	١	٩	M ذكور	تصليح الآلات الميكانيكية	١٧
-	-	-	-	F اناث	Reparation of machines and machine tools.	
١١	١	١	٩	T المجموع		
٢	-	-	٢	M ذكور	صناعات المعادن النفيسة والجواهر وتصليح الساعات	١٨
-	-	-	-	F اناث	Jewellery, manufacture of other precious articles and watch repair.	
٢	-	-	٢	T المجموع		
-	-	-	-	M ذكور	الطباعة والتصوير والرسم والخط والصناعات	١٩
-	-	-	-	F اناث	النفيسة الفنية الاخرى	
-	-	-	-	T المجموع	Printing, photography, painting and allied Industries.	
١٢	٣	-	١٠	M ذكور	اعمال البناء والتشييد وتعمير الطرق	٢٠
-	-	-	-	F اناث	والمقاوالات العمرانية	
١٣	٣	-	١٠	T المجموع	Construction, maintenance of roads and public works.	
٦	-	-	٦	M ذكور	التأسيسات الصحية والكهربائية واسالة الماء	٢١
-	-	-	-	F اناث	Sanitary services, water supply and electric power.	
٦	-	-	٦	T المجموع		
-	١	٢	-	M ذكور	البرق والبريد والتلفون والاذاعة	٢٢
-	-	-	-	F اناث	Communications (Post, telegraph telephone and radio broadcasting).	
٣	١	٢	-	T المجموع		
٣٣	-	٣٣	-	M ذكور	السكك الحديدية	٢٣
-	-	-	-	F اناث	Railway Transport.	
٣٣	-	٣٣	-	T المجموع		
١٠١	٨	٤	٨٩	M ذكور	العاملون في وسائل النقل البرية والمائية	٢٤
-	-	-	-	F اناث	والجوية	
١٠١	٨	٤	٨٩	T المجموع	Transport other than Railways.	

Tal.'Afar Qadha

TABLE No. 7 - (Continued) Occupations
by Administrative Divisions

قضاء تلعفر

المجموع العام G. T.	ناحية زمار Zammar Nahiya	ناحية العياضية Ayadhiya Nahiya	مركز قضاء تلعفر Tal 'Afar Qadha Center	الجنس Sex.	المهنة Occupations.	
	الارياض Rural	الارياض Rural	الحضر Urban			
٨	-	-	٨	M ذكور	المصارف والصيرفة والتأمين والوساطة	٣٥
-	-	-	-	F اناث	والمحاماة	
٨	-	-	٨	T المجموع	Banks, Insurance, Brokerage, and legal services.	
١٣	-	٣	١٠	M ذكور	التعليم Educational services.	٣٦
٤	-	-	٤	F اناث		
١٧	-	٣	١٤	T المجموع		
١٩	٨	٥	٦	M ذكور	الطب والصحة والصيدلة Medical and other health services.	٣٧
٤	١	-	٣	F اناث		
٢٣	٩	٥	٩	T المجموع		
٢٤	٨	-	١٦	M ذكور	الخدمات الدينية Religious services.	٣٨
-	-	-	-	F اناث		
٢٤	٨	-	١٦	T المجموع		
١٠٢	٣٠	٣	٦٩	M ذكور	موظفو الحكومة والبلديات Government and Municipal services.	٣٩
-	-	-	-	F اناث		
١٠٢	٣٠	٣	٦٩	T المجموع		
٧٢٢	٨١	٥٦٧	٨٥	M ذكور	الشرطة والسجون والاطفاء Police, Jails and Firemen.	٣٠
-	-	-	-	F اناث		
٧٢٢	٨١	٥٦٧	٨٥	T المجموع		
٣٥٤	٢٣	١١	٣١٠	M ذكور	التجارة (والبيع والشراء عموما) Commerce.	٣١
٢	١	١	-	F اناث		
٣٥٦	٢٤	١٢	٣١٠	T المجموع		
٢	-	-	٢	M ذكور	الادب والصحافة والفن Art, Literature and Journalism.	٣٢
-	-	-	-	F اناث		
٢	-	-	٢	T المجموع		
٢٤٦	٤١	٢٨	١٧٧	M ذكور	الخدمات والمرافق العامة والخاصة Private and Public services.	٣٣
١١	-	٢	٩	F اناث		
٢٥٧	٤١	٣٠	١٨٦	T المجموع		
٦٨	٧	٢٠	٤١	M ذكور	المتنوعات Miscellaneous.	٣٤
٤	٢	-	٢	F اناث		
٧٢	٩	٢٠	٤٣	T المجموع		
٢٩٦	١٢٩	٢٢	١٤٥	M ذكور	عمال (دون تخصيص) Workers (non-specified).	٣٥
١٠	٢	١	٧	F اناث		
٣٠٦	١٣١	٢٣	١٥٢	T المجموع		
١٤	١	١	١٢	M ذكور	صناع (عمال دون سن العاشرة) Apprentices (workers below 10 years of age).	٣٦
٢	-	-	٢	F اناث		
١٦	١	١	١٤	T المجموع		

اشخاص ذوو حرف غير معينة
OCCUPATIONS
Undesignated.

NOV 18 1888
LIBRARY OF THE
UNIVERSITY OF CALIFORNIA
BERKELEY

لواء کرکوک

الجنول الاول - عدد سكان كل محلة او قرية حسب
By Age. Groups, Literacy and Marital Status.

١٠١
قضاء كركوك
مركز قضاء كركوك

فئات السن							TOTAL العدد		الجنس Sex	المحلة او القرية Quarter or Village
GROUPS	٥٩-٥٠ 50-59	٤٩-٤٠ 40-49	٣٩-٣٠ 30-39	٢٩-٢٠ 20-29	١٩-١٠ 10-19	٩-٥ 5-9	أقل من خمس سنوات Less Than 5 Years of Age	أجانب Foreigners		
٥٩١	١٥٢٨	١٩٣٢	٣٩٦٩	٢٢١٧	١٢٤٦	١٣٦٧	١٤٥	١٣٢٦٦	M ذكور	محلة صاري كهيه
٤٦٥	٧٨٨	٩٨٩	١١٨٩	١٦٠٢	١٢٥٠	١٢٥٢	٧٦	٨٠٠٩	F اناث	
١٠٥٦	٢٣٢٦	٢٩٢١	٥١٥٨	٣٨١٩	٢٤٩٦	٢٦١٩	٢٢١	٢١٢٧٥	T المجموع	
١٣٠	٢٢٧	٢٨٠	٢٧٦	٤٣٢	٣٢٢	٣٢٩	٣٩	٢١٤٩	M ذكور	محلة الشاطرلو
١٠٩	٢٠٤	٢٨٣	٣٤٢	٤٣٤	٣١٥	٣٣٦	٢٦	٢١١٦	F اناث	
٢٣٩	٥٣١	٥٦٣	٦١٨	٨٦٦	٦٣٧	٦٦٥	٦٥	٤٢٦٥	T المجموع	
١٩٥	٥٤٦	٥٥٤	٤٥٣	٨٢٣	٧٣٢	٧٩٣	٣١	٤٢٤٩	M ذكور	محلة بكر
٢٠٩	٣٧٥	٥٥٧	٦٥٥	٨٤٢	٧١١	٧٠٨	٢٨	٤٢٩٥	F اناث	
٤٠٤	٩٢١	١١١١	١١٠٨	١٦٦٥	١٤٤٣	١٥٠١	٥٩	٨٥٤٤	T المجموع	
١٦٦	٣٠٣	٢٧٨	٢٣١	٤٤٨	٣٦٢	٣٤٣	١٠	٢٣١٢	M ذكور	محلة امام قاسم
١٨٨	٢٤٣	٢٧١	٣٢٥	٤٧٥	٣٤٢	٣٢٨	٨	٢٣٤٢	F اناث	
٣٥٤	٥٤٦	٥٤٩	٥٥٦	٩٣٣	٧٠٤	٦٧١	١٨	٤٦٥٤	T المجموع	
١٠٥	١٦٤	١٤١	١٦٨	٢٦٦	٢٤٠	٢٤٥	١٩	١٥٥٢	M ذكور	محلة البولاق
٩٧	١٥٨	١٦٧	١٨٩	٢٨٧	٢٢٤	٢٠٩	٩	١٤٥٦	F اناث	
٢٠٢	٣٢٢	٣٠٨	٣٥٧	٦٥٣	٤٦٤	٤٥٤	٢٨	٣٠٠٨	T المجموع	
٧٠	١٠٥	٩٧	١٢٦	٢١١	١٤٨	١٥٨	١٠	٩٨٧	M ذكور	محلة آخي حسين
٩٢	١١٩	١٠٨	١٤٤	٢١٦	١٤٩	١٢٦	٨	١٠٤٠	F اناث	
١٦٢	٢٢٤	٢٠٥	٢٧٠	٤٢٧	٢٩٧	٢٨٤	١٨	٢٠٢٧	T المجموع	
٤٧	٧٦	٧٢	٧٢	١٣٦	١٠٧	٨٣	١٣	٦١٨	M ذكور	محلة الميدان
٢٨	٨٢	٧٣	٧٥	١٤٢	٧٩	٩٦	١٢	٦٠٤	F اناث	
٧٥	١٥٨	١٤٥	١٤٧	٢٧٨	١٨٦	١٧٩	٢٥	١٢٢٢	T المجموع	
٤٩	٧٦	٧٣	٨١	١٥٠	١٤٨	١٢٩	٦	٧٨٦	M ذكور	محلة اغالغ
٦٢	٧٠	٧٥	١١٣	١٦١	١٥٢	١٢٠	٨	٨٢٣	F اناث	
١١١	١٤٦	١٤٨	١٩٤	٣١١	٣٠٠	٢٥٩	١٤	١٦٠٩	T المجموع	
٧٨	١١٨	١١٢	١٢٥	٢٢٢	١٨٣	١٨٤	٧	١٠٨١	M ذكور	محلة حمام مسلم
٧٣	٩٩	١١٩	١٥٨	٢١٤	١٦٠	١٦٣	٤	١٠٦٨	F اناث	
١٥١	٢١٧	٢٣١	٢٨٣	٤٣٦	٣٤٣	٣٤٧	١١	٢١٤٩	T المجموع	
٣٩	٢٩	٣٧	٤٤	٦٠	٤٣	٤٤	١	٣٢٤	M ذكور	محلة حمام مسيحي
٢٧	٤٥	٤٥	٦٧	٩٣	٥٤	٤٣	١	٤٠٨	F اناث	
٦٦	٧٤	٨٢	١١١	١٥٣	٩٧	٨٧	٢	٧٣٢	T المجموع	

١ - لا يشمل الاشخاص الذين يقل سنهم عن خمس سنوات .
٢ - لا يشمل الاشخاص الذين يقل سنهم عن عشر سنوات .

TABLE No. 1 - Population of Quarters or Villages

MARITAL STATUS (٢)								الامام بالقراءة والكتابة LITERACY (١)		AGE		
حالات غير مبينة Unknown	مفترقون Separated	مترملون Widowed	مطلقون أو مطلقات Divorced	متزوجون من أربع Married with 4 Wives	متزوجون من ثلاث Married with 3 Wives	متزوجون من اثنتين Married with two Wives	متزوجون بواحدة أو متزوجات Married with one wife	عزب Un- Married	أميون Illiterates	يقرأون ويكتبون Literates	مجهولو السن Un- Known	٦٠ فما فوق 60 And Over
-	-	٢٠٩	١٨	٤	١٧	٢١٠	٤٥٨١	٥٧٥٩	٨٠٠٠	٤٠٤٤	-	٥٥١
-	-	٨٠١	٢٦	-	-	-	٣١٨٤	١٥٧٢	٥٩٤٠	٨٩٣	-	٥٥٠
-	-	١٠١٠	٤٤	٤	١٧	٢١٠	٧٧٦٥	٧٣٣١	١٣٩٤٠	٤٩٣٧	-	١١٠١
-	-	٩	٢	١	٤	٤٦	٨١٣	٦٦٢	١١١١	٧٤٨	-	٩٢
-	-	١٥٥	٤	-	-	-	٨٥٠	٤٨٢	١٤٩٦	٣١٠	-	١١٩
-	-	١٦٤	٦	١	٤	٤٦	١٦٦٣	١١٤٤	٢٦٠٧	١٠٥٨	-	٢٢١
-	-	٣٥	٤	٢	٥	٥٣	١٥٠٥	١١٥١	٢٢٨٦	١٢٠١	-	١٨٤
-	-	٢٤٦	١٣	-	-	-	١٧٣٠	٨١٥	٣٣١٥	٣٠٠	-	٢٦٦
-	-	٣٨١	١٧	٢	٥	٥٣	٣٢٣٥	١٩٦٦	٥٦٠١	١٥٠١	-	٤٥٠
-	-	٤٨	٤	٢	٦	٤٠	٨٧٧	٦٤٠	١٤٣٥	٥٤٤	-	١٩١
-	-	٢٥٨	٢٣	-	-	-	٣٩٣	٤١٢	١٩٣١	٩١	-	١٧٨
-	-	٣٠٠	٢٧	٢	٦	٤٠	١٨٧٠	١٠٥٢	٣٣٦٦	٦٣٥	-	٣٦٩
-	-	٣٦	٥	-	-	١٨	٤٥٧	٥٧٠	٩٣٠	٢٩٦	-	١٤٢
-	-	١٩٢	١٠	-	-	-	٥٢٦	٣٠٤	١١٨١	٧٥	-	١٣٤
-	-	٢٢٨	١٥	-	-	١٨	٩٨٣	٣٨٧	٢١١١	٤٧١	-	٢٧٦
-	-	١٢	١	-	-	٨	٣٣٥	٣٣٥	٥٠٥	٢٣٤	-	٨٢
-	-	١٦٥	١٠	-	-	-	٣٧٧	٢٢١	٨٤٢	٨٠	-	٣٩
-	-	١٧٧	١١	-	-	٨	٢١٧	٥٥٦	١٣٣١	٤١٤	-	١٧٦
-	-	١٦	١	-	-	٢	٢١٦	٢٠٦	٣٣٩	٢٠٩	-	٢٨
-	-	٥٨	٢	-	-	-	٢٢١	١٦٠	٤٦٨	٥٢	-	٤١
-	-	٧٤	٣	-	-	٢	٤٣٧	٣٦٦	٨٠٧	٢٦١	-	٧٩
-	-	٢٠	-	١	٣	١٦	٢٤٨	٢١٧	٤٤٨	٢٠٥	-	٧٦
-	-	٩٣	٧	-	-	-	٣٠٥	٣٥٤	٦٥٨	٥٣	-	٧٨
-	-	١١٣	٧	١	٣	١٦	٥٥٣	٣٧١	١١٠٦	٢٥٨	-	١٥٤
-	-	١١	١	-	٧	١٠	٣٤٢	٣٥٠	٥١٥	٣٨٩	-	٦٦
-	-	١٣٥	٥	-	-	-	٣٧٢	٢٢٧	١٣١	١٧٨	-	٨٦
-	-	١٤٦	٦	-	٧	١٠	٧٢٤	٥٧٧	١٣٤٦	٥٦٧	-	١٥٢
-	-	٦	-	-	-	-	١٠٨	١٢٤	١٠٩	١٧٢	-	٢٩
-	-	٤٨	-	-	-	-	٢٢١	١٤٢	٢٢٥	١٤١	-	٣٥
-	-	٣٥	-	-	-	-	٢٣٠	٢٦٦	٣٣٤	٣١٣	-	٦٤

1. People under five years of age excluded.

2. People under ten years of age excluded.

الجدول الاول - عدد سكان كل محلة أو قرية حسب

By Age, Groups, Literacy and Marital Status.

١٠٢
قضاء كركوك
مركز قضاء كركوك

فئات السن							TOTAL العدد		الجنس Sex	المحلة أو القرية Quarter or Village.
٥٩ - ٥٠ 50 - 59	٤٩ - ٤٠ 40 - 49	٣٩ - ٣٠ 30 - 39	٢٩ - ٢٠ 20 - 29	١٩ - ١٠ 10 - 19	٩ - ٥ 5 - 9	أقل من خمس سنوات Less Than 5 Years of Age	اجانب Foreigners	عراقيون Iraqis		
١٠٤	١٥٣	١١٤	١٨٦	٢٩٠	٢٩١	٢٧٦	٤	١٦٦٦	M ذكور	محلة بربادي مسلم
١٢١	١٨٥	١٥٣	٢١٧	٢٦٣	٢٧٣	٢٥٧	٣	١٦٩٢	F اناث	
٢٢٥	٣٣٨	٢٦٧	٤٠٣	٧٥٣	٥٦٤	٥٣٣	٧	٣٣٥٨	T المجموع	
٦٢	٧٧	٨٢	١٠٧	١٩٨	١٤٥	١١٥	٢	٨٤٨	M ذكور	محلة بربادي موسوي
٥٤	١٠٤	٦٥	٨٤	١٩٣	١٣٩	٨٩	-	٧٩٦	F اناث	
١١٦	١٨١	١٤٧	١٩١	٣٩١	٢٨٤	٢٠٤	٢	١٦٤٤	T المجموع	
٦٣	١٦٤	١٤١	١٨٦	١١٠	٢٠٧	٢٢٨	٢	١١٩٤	M ذكور	محلة شوربجه
٦٠	٩٧	١٥٩	١٨١	١٨١	١٨٤	٢٣٩	١	١١٧١	F اناث	
١٢٣	٢٦١	٣٠٠	٣٦٧	٢٩١	٢٩١	٤٦٧	٣	٢٢٦٥	T المجموع	
١٧١	٢٤٥	٢٥١	٢٢١	٤٥٤	٤٠٦	٣٩٩	٢٣	٢٢٨٦	M ذكور	محلة المصلا
١٤٧	٢١٦	٢٥٩	٣٠٤	٤٩٩	٤٠٠	٣٨١	٩	٢٣٥٦	F اناث	
٣١٨	٤٦١	٥١٠	٥٢٥	٩٥٣	٨٠٦	٧٨٠	٣٢	٤٦٤٢	T المجموع	
١٠٤	١٥٨	١٦٠	١٦٣	٢٦٣	٢٥٦	٢٧٠	٥	١٥٨٤	M ذكور	محلة جقور
١١٦	١٥٢	١٥٩	٢٣٠	٣٤٧	٢٥٧	٢٦٢	٥	١٦٥٨	F اناث	
٢٢٠	٣١٠	٣١٩	٣٩٣	٧١٠	٥١٣	٥٣٢	١٠	٣٢٤٢	T المجموع	
٢٩	٧٩	٥٥	٥٢	١٢٢	١٢٣	١١٤	-	٦٤٨	M ذكور	محلة آوجي
٢٣	٦٢	٩٥	٨٦	١٢١	٩٨	٩٦	-	٦٥٥	F اناث	
٧٢	١٤١	١٥٠	١٣٨	٢٥٢	٢٢١	٢١٠	-	١٣٠٣	T المجموع	
٨٥	١٤١	١١٥	١٢٢	٢٠٣	١٢٣	١١٤	٢٧	٩٥٨	M ذكور	محلة جاي
٤٧	٩٠	٨٦	٨٦	١٨٤	١٠٠	١١٤	١٠	٧٥٩	F اناث	
١٣٢	٢٣١	٢٠١	٢٠٨	٣٨٧	٢٢٣	٢٢٨	٣٧	١٧١٧	T المجموع	
٢٩	٥٥	٦٠	٥٧	٩٨	١٢١	١٢٤	-	٦١٩	M ذكور	القرى Villages قرية طوبزاوة حسين بك
٤٦	٥٧	٦٩	١٠٥	١١٣	٨٧	١٢٥	-	٦٦١	F اناث	
٧٥	١١٢	١٢٩	١٦٢	٢١١	٢٠٨	٢٤٩	-	١٢٨٠	T المجموع	
١١٢	٣٣٣	٢٩٥	٣٢٣	٢٠٥	٩٧	٩١	٢٢٠	١٢٧٨	M ذكور	شركة النفط
١٥	٤٥	٨٨	٧٩	٨٣	٦٨	٧٧	٩٠	٣٩٢	F اناث	
١٢٧	٣٧٨	٤٨٣	٤٠٢	٢٨٨	١٦٥	١٦٨	٣١٠	١٧٧٠	T المجموع	
٨١	١٢٨	١٦٥	١٦٣	٣٠٧	١٩١	٢٣٤	-	١٤١١	M ذكور	قرية تسعين
٨٥	١١٥	١٦٦	١٨٣	٢٧٩	١٩٥	٢٢٩	-	١٣٩٢	F اناث	
١٦٦	٢٥٣	٣٣١	٣٤٦	٥٨٦	٢٨٦	٤٦٣	-	٢٨٠٣	T المجموع	

١ - لا يشمل الاشخاص الذين يقل سنهم عن خمس سنوات
٢ - لا يشمل الاشخاص الذين يقل سنهم عن عشر سنوات

Kirkuk Qadha

TABLE No. 1 - Population of Quarters or Villages

Kirkuk Qadha Center

MARITAL STATUS (2)				الحالات الزوجية (٢)					الامام بالقراءة والكتابة ^١ LITERACY (1)		AGE	
حالات غير مبينة Unknown	مفترقون Separ- ated	مترملون Widow- ed	مطلقون أو مطلقات Divorced	متزوجون من اربع Married with 4 Wives	متزوجون من ثلاث Married with 3 Wives	متزوجون من اثنتين Married with two Wives	متزوجون بواحدة او متزوجات Married with (one wife)	عزب Un- Married	اميون Illiterates	يقرأون ويكتبون Literates	مجهولو السن Un- Known	٦٠ فما فوق 60 and Over
-	-	٢٦	٣	-	١	١٨	٥١٩	٥٣٩	٩٨٣	٤١١	-	١٥٦
-	١	١٩٤	-	-	-	-	٥٩١	٣٧٦	١٣١٦	١٢٢	-	١٢٦
-	١	٢٢٠	٣	-	١	١٨	١١١٠	٩١٥	٢٢٩٩	٥٢٣	-	٢٨٢
-	-	١١	-	-	-	٣	٢٩٣	٢٨٣	٢٨٠	٤٥٥	-	٦٤
-	-	٨٧	٢	-	-	-	٢٨٠	١٩٩	٥٣٥	١٧٢	-	٦٨
-	-	٩٨	٢	-	-	٣	٥٧٣	٤٨٢	٨١٥	٦٢٧	-	١٣٢
-	-	١٤	-	١	١	١٨	٤٢٦	٣٠١	٨١٨	١٥٠	-	٩٧
-	-	٧٦	١	-	-	-	٤٧١	٢٠١	٩١١	٢٢	-	٧١
-	-	٩٠	١	١	١	١٨	٨٩٧	٥٠٢	١٧٢٩	١٧٢	-	١٦٨
-	-	١٥	٦	-	١	٢٨	٧٤٣	٧٠١	١٤٠٦	٥٠٤	-	١٦٢
-	-	٢٢٣	٩	-	-	-	٨٧٨	٤٧٤	١٨٦٢	١٢٢	-	١٥٩
-	-	٢٢٨	١٥	-	١	٢٨	١٦٢١	١١٧٥	٣٢٦٨	٦٢٦	-	٢٢١
-	-	١٩	١	١	٣	٣٤	٤٧٣	٥٣٢	٩٥٨	٢٦١	-	١١٥
-	-	١٩٣	٥	-	-	-	٥٧٣	٣٧٣	١٢٩٥	١٠٦	-	١٤٠
-	-	٢١٢	٦	١	٣	٣٤	١٠٤٦	٩٠٥	٢٢٥٣	٤٦٧	-	٢٥٥
-	-	١٢	١	-	-	١٠	٢٠٣	١٨٥	٢٨٢	٦٥٢	-	٥٤
-	-	٨٥	١	-	-	-	٢٢٦	١٤٩	٤٩٢	٦٧	-	٦٤
-	-	٩٧	٢	-	-	١٠	٤٢٩	٣٣٤	٧٧٤	٣١٩	-	١١٨
-	-	١٠	-	-	١	١٢	٢٦٦	٤٥٩	٥٩٣	٢٧٨	-	٨٢
-	-	٧٧	٢	-	-	-	٢٧٨	١٩٨	٥٩٦	٥٩	-	٦٢
-	-	٨٧	٢	-	١	١٢	٥٤٤	٦٥٧	١١٨٩	٣٣٧	-	١٤٤
-	-	٣	-	١	١	٢٤	٢٠٧	١٢٨	٤٨٧	٨	-	٧٥
-	-	٥١	١	-	-	-	٢٥٥	١٤٢	٥٣٥	١	-	٥٩
-	-	٥٤	١	١	١	٢٤	٤٦٣	٢٨٠	١٠٢٢	٩	-	١٣٤
-	-	١٦	٣	١	١	٢٠	٨٤٠	٥٢٩	٨٨٧	٦٢٠	-	٤٢
-	-	٢١	-	-	-	-	٢٢٢	٩٤	٢٧٤	١٣١	-	٢٧
-	-	٣٧	٣	١	١	٢٠	١٠٦٢	٦٢٣	١١٦١	٧٥١	-	٦٩
-	-	٣٣	٢	-	٣	٢٦	٤٨٣	٤٣٩	٩٠٠	٢٧٧	-	١٣٢
-	-	١٣٢	٢	-	-	-	٥٢٧	٣٠٧	١١٦٠	٣	-	١٤٠
-	-	١٦٥	٤	-	٣	٢٦	١٠١٠	٧٤٦	٢٠٦٠	٢٨٠	-	٢٧٢

1. People under five years of age excluded.
2. People under ten years of age excluded.

الجدول الاول - عدد سكان كل محلة او قرية حسب

or Villages By Age Groups, Literacy and Marital Status.

١٠٣
قضاء كركوك
مركز قضاء كركوك

GROUPS							فئات السن		TOTAL		الجنس Sex	المحلة او القرية Quarter or Village
٥٩ - ٥٠ 50 - 59	٤٩ - ٤٠ 40 - 49	٣٩ - ٣٠ 30 - 39	٢٩ - ٢٠ 20 - 29	١٩ - ١٠ 10 - 19	٩ - ٥ 5 - 9	أقل من خمس سنوات Less Than 5 Years of Age	اجانب Foreigners	عراقيون Iraqis				
٤٢	٨٦	٦٨	٧٢	١٠٤	١٢٤	١٦٧	-	٧٨١	M	ذكور	قرية بشير	
٤٨	٧٣	١١٠	١٣٠	١٤٦	١٠٩	١٨٣	-	٩١٨	F	اناث		
٩٠	١٥٩	١٧٨	٢٠٢	٢٥٠	٢٣٣	٣٥٠	-	١٦٩٩	T	المجموع		
٩١	٩٦	٧١	٨٤	١٥٢	١٤٣	١٧٧	-	٩٢٩	M	ذكور	قرية تازة	
٧٦	٨٤	٩٨	١٠٤	١٨١	١٥١	١٩٥	-	٩٧٩	F	اناث		
١٦٧	١٨٠	١٦٩	١٨٨	٢٣٣	٢٩٤	٣٧٢	-	١٩١٨	T	المجموع		
٥٠٤	٧٢٧	٦٨٠	٤٤٩	٨٣٢	١٠٦٧	١٣١٥	-	٦٣١١	M	ذكور	(٣) مجموعة قرى	
٤٣٥	٧١١	٨٨٤	٩٥٠	١٣٨٥	١٤٢٩	١٥٨٧	-	٨٠٤٥	F	اناث		
٩٣٩	١٤٣٨	١٥٦٤	١٣٩٩	٢٢١٧	٢٤٩٦	٢٩٠٢	-	١٤٣٥٦	T	المجموع		
٢٩٥٧	٥٧٣٤	٥٩٣٣	٧٧٣٠	٨٦١٣	٦٨٢٥	٧٣٠٩	٥٦٤	٤٧٩٤٧	T. M.	مجموع الذكور		
٢٦٣٣	٤١٧٤	٥٠٧٨	٥٩٩٦	٨٥٤١	٦٩٢٦	٧٢١٥	٢٩٨	٤٣٦٣٥	T. F.	مجموع الاناث		
٥٥٩٠	٩٩٠٨	١١٠١١	١٣٧٢٦	١٧١٥٤	١٣٧٥١	١٤٥٢٤	٨٦٢	٩١٥٨٢	G. T.	المجموع العام		

- (٨) تركلان ونفوسها (ذ ١٦٨ + ث ١٨٨) = ٣٥٦
 (٩) علا ومحمود ونفوسها (ذ ٧٨ + ث ١٣٥) = ٢١٣
 (١٠) كوكجه ونفوسها (ذ ٢٥٩ + ث ٢٦٣) = ٥٢٢
 (١١) شورا وصديق بك ونفوسها (ذ ١٦١ + ث ١٦٨) = ٣٢٩
 (١٢) ديك تيه ونفوسها (ذ ١٨٢ + ث ٢٤٨) = ٤٣٠
 (١٣) يارولي ونفوسها (ذ ١٣٤ + ث ١٣٦) = ٢٧٠
 (١٤) كوجك كبير ونفوسها (ذ ١٣٧ + ث ١٢٧) = ٢٦٤
 (١٥) تل الجول ونفوسها (ذ ٧٤ + ث ١٣٤) = ٢٠٨
 (١٦) خبازه ونفوسها (ذ ٧٤ + ث ١٥٤) = ٢٢٨
 (١٧) المحطة ونفوسها (ذ ٤٤٧ + ث ٢٢٠) = ٦٦٧
 (١٨) ملا عبدالله ونفوسها (ذ ٥٤ + ث ١٧٧) = ٢٣١

- ١ - لا يشمل الاشخاص الذين يقل سنهم عن خمس سنوات .
 ٢ - لا يشمل الاشخاص الذين يقل سنهم عن عشر سنوات .
 ٣ - ان هذه المجموعة تضم ٨٣ قرية اهمها :
 (١) باجوان ونفوسها (ذ ٩٧ + ث ١٢٣) = ٢٢٠
 (٢) هنجيرة ونفوسها (ذ ١٠٩ + ث ١٢٥) = ٢٣٤
 (٣) قزليار ونفوسها (ذ ١٧٤ + ث ٢١٨) = ٣٩٢
 (٤) البو صباغ ونفوسها (ذ ١٣٣ + ث ١٨٢) = ٣١٥
 (٥) قره تبة رمل ونفوسها (ذ ١٤٠ + ث ٢٩٩) = ٤٣٩
 (٦) بندقه علي ونفوسها (ذ ١٩٦ + ث ٢٢٨) = ٤٢٤
 (٧) قوطان كبير ونفوسها (ذ ٣٧٣ + ث ٣٧٥) = ٧٤٨

TABLE No. 1 - Population of Quarters or Villages

MARITAL STATUS (٢)				الحالات الزوجية (٢)					الإلمام بالقراءة والكتابة (١)		AGE	
حالات غير مبينة Unknown	مفترقون Separated	مترملون Widowed	مطلقون أو مطلقات Divorced	متزوجون من أربع Married with 4 Wives	متزوجون من ثلاث Married with 3 Wives	متزوجون من اثنتين Married with two Wives	متزوجون بواحدة أو متزوجات Married with one wife	عرب Un- Married	أميون Illiterates	يقراون ويكتبون Literates	مجهولو السن Un- Known	٦٠ فما فوق 60 And Over
-	-	٦	-	١	٣	٢١	٢٨٣	١٧٦	٥٢٥	٨٩	-	١١٨
-	-	٩٠	-	-	-	-	٣٤٣	١٩٣	٧٣٤	١	-	١١٩
-	-	٩٦	-	١	٣	٢١	٦٢٦	٣٦٩	١٢٥٩	٩٠	-	٣٣٧
-	-	١٢	-	-	٢	٢٠	٣٢٢	٢٦٣	٦٥٢	١١٠	-	١٢٥
-	-	٣٤	١	-	-	-	٣٦٣	٢٣٥	٧٨٠	٤	-	٩٠
-	-	٤٦	١	-	٢	٢٠	٦٨٥	٤٩٨	١٤٣٢	١١٤	-	٢١٥
-	-	١١٢	٢	٣	٢٥	٢٣٠	٢٢٦٥	١٢٩٢	٤٦٤١	٣٥٥	-	٧٣٧
-	-	٥٩٠	١١	-	-	-	٢٦٥٥	١٧٧٣	٦٤١٦	٤٢	-	٦٦٤
-	-	٧٠٢	١٣	٣	٢٥	٢٣٠	٤٩٢٠	٣٠٦٥	١١٠٥٧	٣٩٧	-	١٤٠١
-	-	٦٩١	٥١	١٨	٨٤	٨٧٧	١٦٨٠٥	١٥٨٥١	٢٩٠٩٠	١٢١١٢	-	٣٤١٠
-	١	٤٠٩٨	١٣٨	-	-	-	١٦٣٥٢	٩٢٠٣	٣٣٦٩٣	٣٠٢٥	-	٣٣٧٠
-	١	٤٧٨٩	١٨٩	١٨	٨٤	٨٧٧	٣٣١٥٧	٢٥٠٥٤	٦٢٧٨٣	١٥١٣٧	-	٦٧٨٠

1. People under five years of age excluded.
2. People under ten years of age excluded.
3. This group includes 83 villages 27 of which with a population of more than 200 persons and the rest are of less than 200 persons.

- (١٩) بلاوة ونفوسها (ذ ٣٣٨ + ث ٣٥١) = ٦٨٩
- (٢٠) جرداغلو ونفوسها (ذ ٢٣٧ + ث ٢٣١) = ٤٦٨
- (٢١) بابجي ونفوسها (ذ ٣٤٧ + ث ٣٩٧) = ٧٤٤
- (٢٢) مريم بك ونفوسها (ذ ٦٤ + ث ١٤٧) = ٢١١
- (٢٣) الحديدين ونفوسها (ذ ١٨٧ + ث ٢٠٨) = ٣٩٥
- (٢٤) هندية ونفوسها (ذ ٧٦ + ث ١٦٦) = ٢٤٢
- (٢٥) سميكاتيان ونفوسها (ذ ١٠١ + ث ١٠٠) = ٢٠١
- (٢٦) كريت لو ونفوسها (ذ ٢٥٣ + ث ٣١٢) = ٥٦٥
- (٢٧) جوبلجية ونفوسها (ذ ٩٦ + ث ١١٨) = ٢١٤

الجدول الاول - عدد سكان كل محلة أو قرية حسب

By Age, Groups, Literacy and Marital Status.

فئات السن							TOTAL العدد		الجنس Sex.	المحلة أو القرية Quarter or Village
50 - 59	40 - 49	30 - 39	20 - 29	10 - 19	5 - 9	أقل من خمس سنوات Less Than 5 Years of Age	اجانب Foreigners	عراقيون Iraqis.		
٤٣	٣٣	٣٢	٤٥	٦٤	٧٨	٧٧	-	٤٢٧	M ذكور	محلة ليلان عليا - ١
٣١	٤٧	٥٩	٤٣	٧٧	٦٢	٧٧	-	٤٤٦	F اناث	
٧٤	٨٠	٩١	٨٨	١٤٩	١٤٠	١٥٤	-	٨٧٣	T المجموع	
٥	١٦	١٣	١٥	٢٧	٣٣	٢٦	-	١٥٨	M ذكور	محلة ليلان سفلى - ٢
١٨	١٤	١٦	١٦	٢٨	٢٩	٣٠	-	١٦٨	F اناث	
٢٣	٣٠	٢٩	٣١	٥٥	٦٢	٥٦	-	٣٢٦	T المجموع	
١٠	١٨	٤	٤	١٥	٢٢	٢٩	-	١١٦	M ذكور	محلة ليلان برنكة - ٣
٥	١٤	١٥	٨	٢٦	٢١	٣٠	-	١٣٢	F اناث	
١٥	٣٢	١٩	١٢	٤١	٤٣	٥٩	-	٢٤٨	T المجموع	
٧٤	٧٧	٦٠	٢٨	٦٢	٩٥	٨٨	-	٥٤٧	M ذكور	القرى Villages - ٤
٥٥	٩٥	٧٤	٨١	١٧٢	١٦٩	١٣٣	-	٨٤٤	F اناث	
١٢٩	١٧٢	١٣٤	١٠٩	٢٣٤	٢٦٤	٢٢١	-	١٣٩١	T المجموع	
٢٩٣	٥٨١	٥٥٢	٣٠٥	٧٦١	٩١٣	١٠١٣	-	٥٠٦٠	M ذكور	مجموعة قرى (٣) - ٥
٢٧٥	٥٠٥	٦٤٣	٦٤٦	١١٥٤	١١٣٥	١٠٧٠	-	٥٩٨٠	F اناث	
٧٦٨	١٠٨٦	١١٩٥	٩٥١	١٩١٥	٢٠٤٨	٢٠٨٣	-	١١٠٤٠	T المجموع	
٥٢٥	٧٢٥	٦٦١	٢٩٧	٩٢٩	١١٤١	١٢٢٣	-	٦٣٠٨	T. M. مجموع الذكور	
٤٨٤	٦٧٥	٨٠٧	٧٩٤	١٤٥٧	١٤١٦	١٣٤٠	-	٧٥٧٠	T. F. مجموع الاناث	
١٠٠٩	١٤٠٠	١٤٦٨	١١٩١	٢٣٨٦	٢٥٥٧	٢٥٧٣	-	١٣٨٧٨	G.T. المجموع العام	

- (٥) كواله ونفوسها (ذ ١٧٢ + ث ٢٠٠) = ٣٧٢
(٦) جمن صغير ونفوسها (ذ ١٧٢ + ث ١٨٠) = ٣٥٢
(٧) صالحى ونفوسها (ذ ١٥١ + ث ٢٢٠) = ٣٧١
(٨) قرية انجير (ذ ١٩٥ + ث ١٨٣) = ٣٧٨
(٩) هيبية ونفوسها (ذ ١٣١ + ث ١٧١) = ٣٠٢
(١٠) جمن كبير ونفوسها (ذ ٢٥٠ + ث ٣٠١) = ٥٥١
(١١) سبابة منصور سفلى ونفوسها (ذ ١٥٣ + ث ١٨٣) = ٣٣٦
(١٢) زنكنة ونفوسها (ذ ١٢٣ + ث ١٣٣) = ٢٥٦

- ١ - لا يشمل الاشخاص الذين يقل سنهم عن خمس سنوات .
٢ - لا يشمل الاشخاص الذين يقل سنهم عن عشر سنوات .
٣ - ان هذه المجموعة تضم ٥٥ قرية أهمها :
(١) بجاوة ونفوسها (ذ ١٤٤ + ث ١٥٣) = ٢٩٧
(٢) مامشة ونفوسها (ذ ١٨٧ + ث ٣١٦) = ٥٠٣
(٣) خالد يازيانى ونفوسها (ذ ٢٢٩ + ث ٢٧٣) = ٥١٢
(٤) حصار خالد يازيانى ونفوسها (ذ ١٦٩ + ث ١٧٧) = ٣٤٦

TABLE No. 1 - Population of Quarters or Villages

MARITAL STATUS (2)								الامام بالقراءة والكتابة LITERACY (1)		AGE		
حالات غير مبينة Unknown	مفترقون Separated	مترملون Widow- ed	مطلقون أو مطلقات Divorced	متزوجون من اربع Married with 4 Wives	متزوجون من ثلاث Married with 3 Wives	متزوجون من اثنتين Married with two Wives	متزوجون بواحدة أو متزوجات Married with (one wife)	عزب Un- Married	اميون Illiterates	يقراون ويكتبون Literates	مجهولو السن Un- Known	60 فما فوق 60 and Over
-	-	5	1	-	-	19	129	118	209	91	-	50
-	-	54	-	-	-	-	102	101	367	2	-	50
-	-	59	1	-	-	19	281	219	626	93	-	100
-	-	1	-	-	-	1	43	54	119	13	-	23
-	-	20	-	-	-	-	40	44	138	-	-	17
-	-	21	-	-	-	1	88	98	207	13	-	40
-	-	4	-	-	-	4	32	20	70	17	-	14
-	-	14	-	-	-	-	28	29	102	-	-	13
-	-	18	-	-	-	4	70	54	172	17	-	27
-	-	10	1	-	-	8	202	143	436	23	-	63
-	-	73	-	-	-	-	220	244	711	-	-	70
-	-	83	1	-	-	8	427	387	1147	23	-	128
-	-	113	2	1	2	102	1622	1292	3929	118	-	542
-	-	488	3	-	-	-	1802	1482	4906	4	-	402
-	-	601	5	1	2	102	3424	2774	8830	122	-	994
-	-	122	4	1	2	134	2028	1632	4813	262	-	697
-	-	649	3	-	-	-	2222	1900	6224	6	-	597
-	-	782	7	1	2	134	4290	3032	11037	268	-	1294

1. People under five years of age excluded.
2. People under ten years of age excluded.
3. This Nahiya includes 55 villages 20 of which with a population of more than 200 persons and the rest are of less than 200 persons.

- (13) قرفات ونفوسها (ذ 284 + ث 371) = 655
- (14) تبهلو ونفوسها (ذ 100 + ث 100) = 310
- (15) شيوخ جكري ونفوسها (ذ 107 + ث 133) = 240
- (16) عمر كدة ونفوسها (ذ 103 + ث 146) = 299
- (17) تركشان كبير سفلي ونفوسها (ذ 214 + ث 231) = 445
- (18) ترجيل ونفوسها (ذ 289 + ث 274) = 563
- (19) يارمجه ونفوسها (ذ 162 + ث 184) = 346
- (20) بيانلو ونفوسها (ذ 170 + ث 220) = 390

الجدول الاول - عدد سكان كل محلة أو قرية حسب

By Age, Groups, Literacy and Marital Status.

قضاء كركوك

ناحية التون كوبري

GROUPS							المعدل TOTAL		الجنس Sex.	المحلة أو القرية Quarter or Village.
٥٩-٥٠	٤٩-٤٠	٣٩-٣٠	٢٩-٢٠	١٩-١٠	٩-٥	أقل من خمس سنوات Less Than 5 Years of Age	اجانب Foreigners	عراقيون Iraqis.		
٢٠	٦٠	٤٦	٤٩	٨٩	٦٩	٦٥	-	٤٣١	W ذكور	١ - محلة السراي
٤٦	٥٢	٥٩	٦٣	٨٢	٦٢	٦٩	-	٤٧٤	F اناث	
٦٦	١١٢	١٠٥	١١٢	١٧١	١٣١	١٣٤	-	٩٠٥	T المجموع	
٢٤	٤٣	٣٤	٢٥	٦٠	٥٢	٥٠	-	٣٠٧	M ذكور	٢ - محلة السوق
١٩	٣٨	٤٢	٤٥	٦٢	٤٧	٦٣	-	٣٤١	F اناث	
٤٣	٨١	٧٦	٧٠	١٢٢	٩٩	١١٣	-	٦٤٨	T المجموع	
٢٦	٤٠	٤٩	٤٥	٨٦	٩١	٥٩	-	٤١٥	M ذكور	٣ - الصلاحية
١٨	٣٣	٥٤	٥٠	٩٥	٧٠	٧٧	-	٤٢٢	F اناث	
٤٤	٧٣	١٠٣	٩٥	١٨١	١٦١	١٣٦	-	٨٤٧	T المجموع	
١٣	٢٠	١١	١٥	٣٢	٢٢	١٩	-	١٢٩	M ذكور	٤ - محلة الجامع
٧	١٢	٢٥	١٦	٣٨	٢٠	١٩	-	١٥٣	F اناث	
٢٠	٣٣	٣٦	٣١	٧٠	٤٢	٣٨	-	٢٩٢	T المجموع	
١٩	٤٢	٥٧	٣٨	٥٣	٥٤	٤٦	-	٣٢٦	M ذكور	٥ - محلة تسن
١٤	٢٨	٤٤	٤٩	٦٦	٣١	٤٥	-	٢٩١	F اناث	
٣٣	٧٠	١٠١	٨٧	١١٩	٨٥	٩١	-	٦١٧	T المجموع	
١٦	٣٠	٢٦	٣٢	٣٥	٢٣	٢٢	١٠	١٨٨	M ذكور	٦ - محلة قره بك
١٣	٢٧	١٧	٤١	٥٣	٣٨	٣٧	٥	٢٣٢	F اناث	
٢٩	٥٧	٤٣	٧٣	٨٨	٦١	٥٩	١٥	٤٢٠	T المجموع	
٣٤٨	٦١٣	٤٣٣	٣٦٦	٨٧٥	٧٤٠	٩٦٦	-	٤٧٣١	M ذكور	٧ - مجموعة قرى (٣)
٤٠٠	٦٢٧	٦٥٩	٦٨٧	١٣٥٤	١٣١٢	١٠٩٨	-	٦٤٨٠	F اناث	
٧٤٨	١٣٤٠	١٠٩٢	١٠٥٣	٢١٢٩	٢٠٥٢	٢٠٦٤	-	١١٢١١	T المجموع	
٤٦٦	٨٤٨	٦٥٦	٥٧٠	١٢٣٠	١٠٥١	١٢٢٧	١٠	٦٥٣٧	T.M.	مجموع الذكور
٥١٧	٨١٧	٩٠٠	٩٥١	١٦٥٠	١٥٨٠	١٤٠٨	٥	٨٤٠٣	T.F.	مجموع الاناث
٩٨٣	١٦٦٥	١٥٥٦	١٥٢١	٢٨٨٠	٢٦٣١	٢٦٣٥	١٥	١٤٩٤٠	G.T.	المجموع العام

- (٦) قادر باغر ونفوسها (ذ ٩٦ + ث ١٠٧) = ٢٠٣
(٧) بني آوه ونفوسها (ذ ١١٤ + ث ١٦٥) = ٢٧٩
(٨) دارمان صغير ونفوسها (ذ ١٥٠ + ث ١٦٣) = ٣١٣
(٩) دارمان كبير ونفوسها (ذ ٢٣٣ + ث ٢٤٥) = ٤٧٨
(١٠) سريد ونفوسها (ذ ١٦٤ + ث ٢٢٥) = ٣٨٩
(١١) بيبياني كبير ونفوسها (ذ ١٥٢ + ث ١٩١) = ٣٤٣
(١٢) صابونجي ونفوسها (ذ ٦٩ + ث ١٣٨) = ٢٠٧
(١٣) كلوزي ونفوسها (ذ ١٦٤ + ث ٢١٥) = ٣٧٩
(١٤) قردرة ونفوسها (ذ ٢٢٠ + ث ٣٠٧) = ٥٢٧

- ١ - لا يشمل الاشخاص الذين يقل سنهم عن خمس سنوات .
٢ - لا يشمل الاشخاص الذين يقل سنهم عن عشر سنوات .
٣ - ان هذه المجموعة تضم ٥٠ قرية أهمها ما يلي :
(١) كوزرهبي ونفوسها (ذ ١٠٢ + ث ١٠٩) = ٢١١
(٢) كنتكه ونفوسها (ذ ١٨٢ + ث ٢٧٨) = ٤٦٠
(٣) يارمجه ونفوسها (ذ ١٣٤ + ث ١٤٧) = ٢٨١
(٤) زردلي ونفوسها (ذ ١٥٨ + ث ١٩٤) = ٣٥٢
(٥) حصار كبير ونفوسها (ذ ١٨٥ + ث ٢٣٨) = ٤٢٣

TABLE No. 1 — Population of Quarters or Villages

Altan-Kupri Nahiya

MARITAL STATUS (2)				الحالات الزوجية (٢)				الإلمام بالقراءة والكتابة ^١ LITERACY (1)		AGE		
حالات غير مبينة Unknown	مفترقون Separated	مترملون Widowed	مطلقون أو مطلقات Divorced	متزوجون من أربع Married with 4 Wives	متزوجون من ثلاث Married with 3 Wives	متزوجون من اثنتين Married with two Wives	متزوجون بواحدة أو متزوجات Married with (one wife)	عزب Un- Married	اميون Illiterates	يقرأون ويكتبون Literates	مجهولو السن Un- Known	٦٠ فما فوق 60 And Over
-	-	٥	-	-	-	٧	١٥٢	١٢٢	٣٠١	٦٥	-	٢٢
-	-	٧٨	-	-	-	-	١٧٠	٩٥	٣٩٣	١٢	-	٤١
-	-	٨٢	-	-	-	٧	٣٢٣	٢٢٧	٦٩٤	٧٧	-	٧٤
-	-	٧	-	-	-	٤	١١٣	٨١	٢٢٦	٢١	-	١٩
-	-	٤٠	-	-	-	-	١٢٤	٦٧	٢٧١	٧	-	٢٥
-	-	٤٧	-	-	-	٤	٢٣٧	١٤٨	٤٩٧	٢٨	-	٤٤
-	-	٢	-	-	-	٤	١٣٧	١٢٢	٢٧٤	٨٢	-	١٩
-	-	٤٦	-	-	-	-	١٤٦	٩٣	٣٣٨	١٧	-	٣٥
-	-	٤٨	-	-	-	٤	٢٨٣	٢١٥	٦١٢	٩٩	-	٥٤
-	-	١	-	-	-	٣	٤٦	٤٨	١٠١	١٩	-	٧
-	-	٢٤	-	-	-	-	٥٤	٣٦	١٣٠	٤	-	١٦
-	-	٢٥	-	-	-	٣	١٠٠	٨٤	٢٣١	٢٣	-	٢٣
-	-	٥	-	-	-	٥	١٢٢	٩٤	٢٥٧	٢٣	-	١٧
-	-	٢٤	-	-	-	-	١٢٢	٦٩	٢٤٤	٢	-	١٤
-	-	٢٩	-	-	-	٥	٢٤٤	١٦٣	٥٠١	٢٥	-	٣١
-	-	٢	-	-	١	١	٨٧	٦٢	١٦٣	١٣	-	١٤
-	-	٢٢	-	-	-	-	٨٦	٥٤	١٩٥	٥	-	١١
-	-	٢٤	-	-	١	١	١٧٣	١١٦	٣٥٨	١٨	-	٢٥
-	-	٦٠	١	٣	١٥	١٤٦	١٦٣٨	١١٦٢	٣٦٠٩	١٥٦	-	٣٩٠
-	-	٥٨٩	٥	-	-	-	١٩٦٧	١٥٠٩	٥٣٨٠	٢	-	٤٤٣
-	-	٦٤٩	٦	٣	١٥	١٤٦	٣٦٠٥	٢٦٧١	٨٩٨٩	١٥٨	-	٨٢٣
-	-	٨٢	١	٣	١٦	١٧٠	٢٢٩٦	١٧٠١	٤٩٣١	٣٨٩	-	٤٩٩
-	-	٨٢٣	٥	-	-	-	٢٦٦٩	١٩٢٣	٦٩٥١	٤٩	-	٥٨٥
-	-	٩٠٥	٦	٣	١٦	١٧٠	٤٩٦٥	٣٦٢٤	١١٨٨٢	٤٢٨	-	١٠٨٤

1. People under five years of age excluded.

2. People under ten years of age excluded.

3. This Nahiya includes 50 villages 22 of which with a population of more than 200 persons and the rest are of less than 200 persons.

(١٥) قوشقاية ونفوسها (ذ ٢٢١ + ث ٢٤١) = ٤٥٢

(١٦) باي حسن ونفوسها (ذ ١١٦ + ث ١٩٥) = ٣١١

(١٧) كولدرة كبير ونفوسها (ذ ١٢١ + ث ١٣٠) = ٢٥١

(١٨) دبس ونفوسها (ذ ٢١٢ + ث ٢٦٤) = ٦٧٦

(١٩) خورمالوجة ونفوسها (ذ ١٣٠ + ث ١٧٤) = ٣٠٤

(٢٠) مير اصفهان صغير ونفوسها (ذ ٩٦ + ث ١٠٥) = ٢٠١

(٢١) مير اصفهان كبير ونفوسها (ذ ١٥٧ + ث ١٨١) = ٣٣٨

(٢٢) حصار صغير ونفوسها (ذ ١٠٤ + ث ٩٧) = ٢٠١

١٠٦
قضاء كركوك
ناحية ملحة

الجدول الاول - عدد سكان كل محلة او قرية حسب
By Age. Groups, Literacy and Marital Status.

فئات السن							العدد		الجنس Sex	المحلة أو القرية Quarter or Village.
50-59	40-49	30-39	20-29	10-19	5-9	أقل من خمس سنوات Less Than 5 Years of Age	اجانب Foreigners	عراقيون Iraqis		
٢٢	٦٧	٥٨	٥٦	٦٦	٨٢	٨٢	٣	٤٥٨	M ذكور	مركز الناحية (فاروق)
٢٤	٣٨	٥٥	٦٠	٧٤	٧٢	٩١	-	٤٤٤	F اناث	
٤٧	١٠٥	١١٣	١١٦	١٤٠	١٥٤	١٧٣	٣	٩٠٢	T المجموع	
٢٢	٤٣	٥٧	٤١	٢١	٥٣	٨٦	-	٣٧٢	M ذكور	القرى Villages قرية ماحوز
١٦	٣٩	٧٥	٨٤	١٠٢	١٣٩	١٢٠	-	٦٤١	F اناث	
٣٨	٨٢	١٢٢	١٢٥	١٢٣	١٩٢	٢٠٦	-	١٠١٣	T المجموع	
٢١	٢٤	٤٤	٣٢	٣١	٤٨	١٠٧	-	٣٨٥	M ذكور	قرية غريب
٢٢	٥٧	٥٦	٦٣	١١٤	١٤٤	١٥٤	-	٦٧٣	F اناث	
٥٣	٨١	١٠٠	٩٥	١٤٥	١٩٢	٢٦١	-	١٠٥٨	T المجموع	
٣٤٢	٦٦٩	٥٤١	٢٥١	٣٤٨	٦٦٠	١١٣٦	-	٤٧١٦	M ذكور	مجموعة قرى (٣)
٣٤٧	٥٨٨	٩٢٦	٨٢٣	١٣١١	١٥٢٩	١٤٣٩	-	٧٦٣٧	F اناث	
٦٨٩	١٢٥٧	١٤٦٧	١٠٧٤	١٦٥٩	٢١٨٩	٢٥٧٥	-	١٢٣٥٣	T المجموع	
٤١٨	٨٠٣	٧٠٠	٣٨٠	٤٦٦	٨٤٣	١٤١١	٣	٥٩٣١	T.M.	مجموع الذكور
٤٠٩	٧٢٢	١١١٢	١٠٣٠	١٦٠١	١٨٨٤	١٨٠٤	-	٩٢٩٥	T.F.	مجموع الاناث
٨٢٧	١٥٢٥	١٨١٢	١٤١٠	٢٠٦٧	٢٧٢٧	٣٢١٥	٣	١٥٣٢٦	G.T.	المجموع العام

- (٦) عباسية ونفوسها (ذ ٨٨ + ث ١٣٦) = ٢٢٤
(٧) صلاحية ونفوسها (ذ ٢٦٦ + ث ٤٢٧) = ٦٩٣
(٨) حوض (١٣) ونفوسها (ذ ١٠٤ + ث ١٩٨) = ٣٠٢
(٩) حوض (١١) ونفوسها (ذ ٨٦ + ث ١٢٢) = ٢١٨
(١٠) العبيدية ونفوسها (ذ ٧٣ + ث ١٢٨) = ٢٠١
(١١) سراى حوض (١٧) ونفوسها (ذ ١٤١ + ث ٢٥٣) = ٣٩٤
(١٢) حوض (١٥) ونفوسها (ذ ١٢٨ + ث ٢١٧) = ٢٤٥
(١٣) دغيلة الصغيرة ونفوسها (ذ ١٠٤ + ث ١٧٣) = ٢٧٧
(١٤) حوض (١٨) ونفوسها (ذ ١٤٥ + ث ٢٤٢) = ٣٨٧

- ١ - لا يشمل الاشخاص الذين يقل سنهم عن خمس سنوات .
٢ - لا يشمل الاشخاص الذين يقل سنهم عن عشر سنوات .
٣ - ان هذه المجموعة تضم ٧٦ قرية أهمها :
(١) هور السفين ونفوسها (ذ ١٣٨ + ث ٢٢٦) = ٣٦٤
(٢) نطحة ونفوسها (ذ ٣٥٦ + ث ٥٠٩) = ٩٦٥
(٣) تلعل ونفوسها (ذ ١٢٢ + ث ١٩٤) = ٣١٦
(٤) جبورية ونفوسها (ذ ٨٥ + ث ١٤٥) = ٢٣٠
(٥) غازية ونفوسها (ذ ٨٧ + ث ١٥٣) = ٢٤٠

TABLE No. 1 - Population of Quarters or Villages

MARITAL STATUS (2)				الحالات الزوجية (٢)					الامام بالقراءة والكتابة ^١ LITERACY (3)		AGE	
حالات غير مبينة Unknown	مفترقون Separ- ated	مترملون Widow- ed	مطلقون أو مطلقات Divorced	متزوجون من اربع Married with 4 Wives	متزوجون من ثلاث Married with 3 Wives	متزوجون من اثنتين Married with two Wives	متزوجون بواحدة أو متزوجات Married with (one wife)	عزّاب Un- Married	اميون Illiterates	يقرأون ويكتبون Literates	مجهولو السن Un- Known	٦٠ فما فوق 60 and Over
-	-	٨	-	-	-	١٣	١٥٣	١٢٣	٣٠٤	٧٥	-	٢٧
-	-	٤٢	١	-	-	-	١٥٥	٨٣	٣٤٨	٥	-	٣٠
-	-	٥٠	١	-	-	١٣	٣٠٨	٢٠٦	٦٥٢	٨٠	-	٥٧
-	-	٨	-	-	-	-	١٧٠	٥٥	٢٨٠	٦	-	٤٩
-	-	٥٤	-	-	-	-	١٨٥	١٤٣	٥٢١	-	-	٦٦
-	-	٦٢	-	-	-	-	٣٥٥	١٩٨	٨٠١	٦	-	١١٥
-	-	٢	-	-	٣	١٩	١٤٩	٥٧	٢٦١	١٧	-	٦٨
-	-	٢٤	-	-	-	-	١٨٣	١٦٨	٥١٩	-	-	٦٣
-	-	٢٦	-	-	٣	١٩	٣٣٢	٢٢٥	٧٨٠	١٧	-	١٣١
-	-	٧١	٢	-	٢٧	٢٤٣	١٩١٨	٦٥٩	٣٣٩٤	١٨٦	-	٧٦٩
-	١	٤٧٧	٤	-	-	-	٢٤٧٩	١٧٠٨	٧٦١٦	-	-	٦٧٤
-	١	٥٤٨	٦	-	٢٧	٢٤٣	٤٣٩٣	٢٢٦٧	٩٥٩٢	١٨٦	-	١٤٤٣
-	-	٨٩	٢	-	٣٠	٢٧٥	٢٣٩٠	٨٩٤	٤٢٣٩	٢٨٤	-	٩١٣
-	١	٥٩٧	٥	-	-	-	٣٠٠٢	٢١٠٢	٧٥٨٦	٥	-	٨٣٣
-	١	٦٨٦	٧	-	٣٠	٢٧٥	٥٣٩٢	٢٩٩٦	١١٨٢٥	٢٨٩	-	١٧٤٦

1. People under five years of age excluded.
2. People under ten years of age excluded.
3. This group includes 76 villages 21 of which with a population of more than 200 persons and the rest are of less than 200 persons.

- (١٥) سجرة ونفوسها (ذ ٢٢٥ + ث ٣١٧) = ٥٤٢
- (١٦) تل الذهب ونفوسها (ذ ١٢٤ + ث ١٠٥) = ٢٢٩
- (١٧) ملحّة عرب ونفوسها (ذ ١٠٤ + ث ١٤٦) = ٢٥٠
- (١٨) مامسة ونفوسها (ذ ٨١ + ث ٢٣٤) = ٣١٥
- (١٩) علي غير ونفوسها (ذ ١٠٧ + ث ٢٤٦) = ٣٥٣
- (٢٠) دبس ونفوسها (ذ ١٢٣ + ث ١٩٨) = ٣٢١
- (٢١) ريضة ونفوسها (ذ ١١٧ + ث ١٧٢) = ٢٨٩

الجدول الاول - عدد سكان كل محلة أو قرية حسب

By Age, Groups, Literacy and Marital Status.

١٠٧
قضاء كركوك

ناحية شوان

فئات السن							العدد TOTAL		الجنس Sex	المحلة او القرية Quarter or Village
50-59	40-49	30-39	20-29	10-19	5-9	أقل من خمس سنوات Less Than 5 Years of Age	أجانب Foreigners	عراقيون Iraqis		
13	14	35	21	34	34	31	-	189	M ذكور	مركز الناحية (ريدار) — ١
6	23	20	29	37	36	32	-	193	F اناث	
19	37	55	50	71	70	63	-	382	T المجموع	
322	581	455	349	912	1022	988	-	5071	M ذكور	القرى Villages (٢) — ٢
355	606	593	591	1141	1111	1004	-	5747	F اناث	
677	1187	1048	940	2053	2133	1992	-	10818	T المجموع	
335	595	490	370	946	1056	1019	-	5260	T. M. مجموع الذكور	
371	629	613	620	1178	1147	1036	-	5940	T. F. مجموع الاناث	
696	1224	1103	990	2124	2203	2055	-	11200	G. T. المجموع العام	

- (٧) كهرين خالجان ونفوسها (ذ ١٤٦ + ث ١٥٧) = ٣٠٣
 (٨) نازلوجة جمعة بلة ونفوسها (ذ ١٠٣ + ث ٩٩) = ٢٠٢
 (٩) كلمكوة ونفوسها (ذ ١٧٢ + ث ٢٠٠) = ٣٧٢
 (١٠) كلاوقوت ونفوسها (ذ ١٦٩ + ث ١٦٩) = ٣٣٨
 (١١) عمر مندان ونفوسها (ذ ١٦١ + ث ١٦١) = ٣٢٢
 (١٢) ايندجاج ونفوسها (ذ ١٣٣ + ث ١٢٤) = ٢٥٧
 (١٣) قغار ونفوسها (ذ ١١٤ + ث ١٠٦) = ٢٢٠
 (١٤) تلكي ونفوسها (ذ ١٥٦ + ث ٢٢٤) = ٣٨٠
 (١٥) شوكر ونفوسها (ذ ١٣٠ + ث ١٧٣) = ٣٠٣
 (١٦) بابيلان ونفوسها (ذ ١٥٦ + ث ١٤٩) = ٣٠٥

- ١ - لا يشمل الاشخاص الذين يقل سنهم عن خمس سنوات .
 ٢ - لا يشمل الاشخاص الذين يقل سنهم عن عشر سنوات .
 ٣ - ان هذه المجموعة تضم ٧٦ قرية وأهمها :
 (١) مرزيجة عليا ونفوسها (ذ ١٢٤ + ث ١٢٩) = ٢٥٣
 (٢) علي بيان ونفوسها (ذ ١٠١ + ث ١٢٨) = ٢٢٩
 (٣) حمدون ونفوسها (ذ ٨٢ + ث ١١٩) = ٢٠١
 (٤) مام رش ونفوسها (ذ ١٧٠ + ث ١٧٨) = ٣٤٨
 (٥) جولمان ونفوسها (ذ ١٠٦ + ث ١٠٨) = ٢١٤
 (٦) قرهناو ونفوسها (ذ ٢٠٨ + ث ٢٠٩) = ٤١٧

TABLE No. 1 - Population of Quarters or Villages

MARITAL STATUS (3) الحالات الزوجية (2)									الامام بالقراءة والكتابة (1) LITERACY (1)		AGE	
حالات غير مبينة Unknown	مفترقون Separ- ated	مترملون Widow- ed	مطلقون أو مطلقات Divorced	متزوجون من أربع Married with 4 Wives	متزوجون من ثلاث Married with 3 Wives	متزوجون من اثنتين Married with two Wives	متزوجون بواحدة أو متزوجات Married with one wife	عزّ ب Un- Married	أميون Illiterates	يقراون ويكتبون Literates	مجهولو السن Un- Known	٦٠ فما فوق 60 And Over
-	-	١	-	١	-	١٠	٥٦	٥٦	١٢٢	٣٦	-	٧
-	-	١٦	٢	-	-	-	٦٨	٣٩	١٦١	-	-	١٠
-	-	١٧	٢	١	-	١٠	١٢٤	٩٥	٢٨٣	٣٦	-	١٧
-	-	٤٣	٣	-	١٨	١٨٠	١٥٥٧	١٢٦٠	٣٩٨٧	٩٦	-	٤٤٢
-	-	٤٧٩	١١	-	-	-	١٩٤٧	١١٩٥	٤٧٤٣	-	-	٣٤٦
-	-	٥٢٢	١٤	-	١٨	١٨٠	٣٥٠٤	٢٤٥٥	٨٧٣٠	٩٦	-	٧٨٨
-	-	٤٤	٣	١	١٨	١٩٠	١٦١٣	١٣١٦	٤١٠٩	١٣٢	-	٤٤٩
-	-	٤٩٥	١٣	-	-	-	٢٠١٥	١٢٣٤	٤٩٠٤	-	-	٣٥٦
-	-	٥٣٩	١٦	١	١٨	١٩٠	٣٦٢٨	٢٥٥٠	٩٠١٣	١٣٢	-	٨٠٥

1. People under five years of age excluded.
2. People under ten years of age excluded.
3. This Nahiya includes 76 villages 16 of which with a population of more than 200 persons and the rest are of less than 200 persons.

الجدول الثاني - تصنيف السكان
by Infirmities and Type of Residence

دور، قصور and buildings	الامراض Infirmities										العدد Total		الجنس Sex.	المحلة أو القرية Quarter or Village.
	عدد العائلات Number of families	Miscellaneous	ذو أكثر من عاهة Having more than one infirmity	Lame and Helpless أو أعرج أو أعرج أو أعرج أو أعرج	مقطوع أحد الاطراف أو جزئياً Totally or partially paralyzed	مشلول الجسم أو أحد الاطراف أو مقعقة	مجنون أو معتوه Insane and feeble Minded	أعمى Blind of one eye	أبكم Dumb	أصم Totally Blind	أصم Deaf	أجانب Foreigners		
٨٦٤	٦٥	٦	٥٥	٦	١٠٧	٦	١٠٧	٥	٣٣	٣١	١٤٥	٢٢٦٦	M ذكور	محلة صاري كيمية
	١١	٦	١٠	١	٢٨	٢	٢٨	٣	٤٦	٣	٧٦	٨٠٠٩	F اناث	
	٧٦	٧	٥٦	٥	١٤٥	٨	١٤٥	٩	٩٠	١٨	٢٢١	٢٢٦٧٥	T المجموع	
٢٥٥	٢	-	٧	-	٢	١	٢	-	٣	-	٢٩	٢١٤٩	M ذكور	محلة الشاطرلو
	-	-	٦	-	٦	-	٦	-	-	١	٢٦	٢١١٦	F اناث	
	٢	-	١٠	-	٨	١	٨	-	٣	١	٦٥	٤٢٦٥	T المجموع	
٤٦٢	٨	٦	١٠	٦	٢٢	٢	٢٢	-	١٦	٤	٢١	٤٢٤٩	M ذكور	محلة بكلكر
	١	-	١١	-	٢١	-	٢١	٢	٢٥	-	٢٨	٤٢٩٥	F اناث	
	٩	٦	١٢	٦	٤٤	٢	٤٤	٢	٤٤	٤	٥٩	٨٥٤٤	T المجموع	
٢٢٧	٢	١	١٨	٢	٢٨	٢	٢٨	٤	١٧	١	١٠	٢٣١٦	M ذكور	محلة امام قاسم
	-	١	٦	١	١٥	-	١٥	-	١٧	٢	٨	٢٣٤٢	F اناث	
	٣	٦	٢٤	٤	٣٤	٦	٣٤	٤	٣٤	٣	١٨	٤٦٥٤	T المجموع	
٢١٢	٥	-	٦	-	٧	١	٧	٢	١٦	٥	١٩	١٥٥٢	M ذكور	محلة البولاق
	٣	-	-	-	٧	١	٧	١	٩	-	٩	١٤٥٦	F اناث	
	٩	-	٦	-	١٤	٢	١٤	٣	٢٥	٥	٢٨	٣٠٠٨	T المجموع	
١١٢	٤	٦	٦	١	١١	٥	١١	١	٥	-	١٠	٩٨٧	M ذكور	محلة آخي حسين
	-	١	١	-	٢	-	٢	١	-	١	٨	١٠٤٠	F اناث	
	٣	٦	٤	١	١٤	٥	١٤	٢	٥	١	١٨	٢٠٢٧	T المجموع	
٦٤	-	-	-	-	٩	١	٩	١	٥	١	١٣	٦١٨	M ذكور	محلة الميدان
	-	-	-	-	١	-	١	-	-	-	١٢	٦٠٤	F اناث	
	-	-	-	-	١٠	-	١٠	١	٥	١	٢٥	١٢٢٢	T المجموع	
٨٨	٥	٢	٤	١	١٥	-	١٥	١	٩	١	٦	٧٨٦	M ذكور	محلة اغالق
	٢	-	١	-	٤	-	٤	-	١	٢	٨	٨٢٣	F اناث	
	٧	٢	٥	١	١٩	٢	١٩	١	١٠	٣	١٤	١٦٠٩	T المجموع	
١٨٠	٥	-	١٠	-	١١	-	١١	٢	٨	٢	٧	١٠٨١	M ذكور	محلة حمام مسلم
	٣	-	٢	-	٧	-	٧	١	٩	١	٤	١٠٦٨	F اناث	
	٩	-	١٢	-	١٨	-	١٨	٣	١٧	٤	١١	٢١٤٩	T المجموع	
٥٣	-	-	-	-	-	-	-	-	١	-	١	٣٢٤	M ذكور	محلة حمام مسيحي
	-	-	-	-	-	-	-	-	-	-	١	٤٠٨	F اناث	
	-	-	-	-	-	-	-	-	١	-	٢	٧٣٢	T المجموع	

TABLE No. 2 — Classification of Population

وسائل النقل البرية والمائية Means of transportation	المدارس Schools	المنظمات الدينية Religious Institutions	المنظمات الأهلية Public Institutions	المنظمات الحكومية Government Institutions	أكواخ صرافت جراديع دامات بناكل خيم بيوت شعر خرائب Huts etc.		الدور المأهولة بأكثر من عائلة واحدة Multi-family houses*			دور لبن Mud-houses		عمارات Houses
					عدد النفوس Number of persons	عدد العائلات Number of families	عدد النفوس Number of persons	عدد العائلات Number of families	عدد المساكن Number of houses	عدد النفوس Number of persons	عدد العائلات Number of families	عدد النفوس Number of persons
١	٧٤	٢٠	٢٦٦	٧٩١٥	٧٠		٥٣٢٧			٥٧		٢٣٢٩
١	—	—	٤	٢١	١٥		٥٥٥٧			٥٤		٢٤٢٣
١	٧٤	٢٠	٢٦٦	٥٣٣٠	٨٥	٢٠	١٠٨٨٤	٢٥٦٨	٥٧٢	١١١	١١	٤٧٥٢
١	٥	٢٢	١٥	٧٢	٤		١٤٢٦			—		٤٤٤
١	—	٦١	١	—	١		١٣٧٢			—		٧٥٢
١	٥	٧٨	٦١	٧٨	٥	١	٢٧٩٨	٥٩٣	١١٦	—	—	١٣٩٦
١	—	١١	١٠	—	٢٤		٣٠١٦			—		١٢١٣
١	—	٥	٥	—	٢٥		٣٠٠٥			—		١٢٨٣
١	—	٣٤	١٥	—	٤٨	١١	٦٠٢١	١٣٧٠	٢٤٩	—	—	٢٤٩٦
١	٢	٢٦	—	٣٥	—		١٦٧٦			٦		٥٥٩
١	٢	٣	—	—	١		١٧١٥			٥		٢٢٣
١	٥	٢٩	—	٣٥	١	—	١٩٣٣	٨٥٧	٢٣١	١١	١	١١٨٢
١	—	٥٠	٦٤	—	—		٦٣٦			—		٦٣٩
١	—	—	٧	١	—		٨٣٠			—		٦٢٧
١	—	٥٠	٣٥	١	—	—	١٦٦٦	٣٦١	٦٦	—	—	١٢٤٦
١	—	٢٥	—	—	—		٦٢٢			—		٣٥٠
١	—	—	—	—	—		٦٨١			—		٣٦٧
١	—	٢٥	—	—	—	—	١٣٠٣	٢٧٧	٦١	—	—	١٧١٧
١	—	٥	٢١	—	—	—	٤١١			—		٣٩١
١	—	—	—	—	—	—	٨١٤			—		١٩١
١	—	٥	١٤	—	—	—	٨٢٩	٢٠٢	٤٦	—	—	٣٩٢
١	—	—	—	—	—	—	٥٣٥			—		٢٥٩
١	—	—	—	—	—	—	٣٧٥			—		٢٥٧
١	—	—	—	—	—	—	١١٠٧	٢٥٥	١٣٣	—	—	٥١٦
١	—	٢	٧٨	—	٣٧	—	٥٠٠			—		٤٧٤
١	—	—	—	—	٦٢	—	٥٢١			—		٧٧٣
١	—	٢	٧٨	—	٧٨١	٣٤	١٢٠١	٢٤٠	٧٥	—	—	٣٦٢
١	—	٢	—	—	—	—	١٩٦			—		١٢٦
١	—	٥	—	—	—	—	٢٤٣			—		١٦١
١	١	٧	—	—	—	—	٩٣٩	٩٥	٣٤	—	—	٢٨٧

* This Corresponds to tenements.

تتمة الجدول الثاني - تصنيف السكان
by Infirmities and Type of Residence

عدد العائلات Number of families	العاهات Infirmities										العدد Total		الجنس Sex.	المحلة أو القرية Quarter or Village.
	التبوعات Miscellaneous	ذو أكثر من عاهة Having more than one infirmity	الأطراف أو جزئياً أو أعرج أو عقيب Lame and Helpless	مفلوج أو مفلوج جزئياً Totally or partially paralyzed	مشلول الجسم أو أحد الأطراف أو مقعود	مجنون أو معتوه Insane and feeble Minded	أعمى Blind of one eye	أبكم Dumb	أصم Totally Blind	أصم Deaf	أجانب Foreigners	عراقيون Iraqis		
٢٢٢	١	١	٥	١	١	٢٥	١	١١	٢	٤	١٦٦٦	M ذكور	محلة بربادي مسلم	
	١	١	٥	١	١	١٢	١	١١	٢	٢	١٦٩٢	F اناث		
	١	١	١٠	١	١	٢٧	١	٢٢	٥	٧	٣٣٥٨	T المجموع		
٧٧	١	١	٣	١	١	٨	١	٢	٢	٢	٨٤٨	M ذكور	محلة بربادي موسوي	
	١	١	٦	١	١	٥	١	٢	١	١	٧٩٦	F اناث		
	١	١	٧	١	١	١٣	١	٢	٢	٢	١٦٤٤	T المجموع		
١٣٦	١	١	٦	١	١	٩	١	٧	٢	٢	١١٩٤	M ذكور	محلة شوريجه	
	١	١	٤	١	١	٦	١	١٠	٢	١	١١٧١	F اناث		
	١	١	١١	١	١	١٥	١	١٧	٣	٣	٢٣٦٥	T المجموع		
٣١٢	٥	٣	١١	١	١	١٠	٢	٦	٥	٢٢	٢٢٨٦	M ذكور	محلة المصلا	
	١	١	٥	١	١	٩	١	١١	١	٩	٢٣٥٦	F اناث		
	١	٣	١٦	١	١	١٩	٢	١٧	٥	٣٢	٤٦٤٢	T المجموع		
٢٤٦	١	١	٨	١	١	١٣	١	١١	١	٥	١٥٨٤	M ذكور	محلة جاقور	
	١	١	٣	١	١	٨	١	٨	١	٥	١٦٥٨	F اناث		
	١	١	١١	١	١	٢١	١	١٩	٢	١٠	٣٢٤٢	T المجموع		
١٣٢	١	١	٦	١	١	٢	١	٢	٢	١	٦٤٨	M ذكور	محلة آوجي	
	١	١	٥	١	١	٢	١	٤	١	١	٦٥٥	F اناث		
	١	١	١١	١	١	٤	١	٧	٢	١	١٣٠٣	T المجموع		
١١٦	١	١	٢	١	١	٤	١	٢	٢	٢٧	٩٥٨	M ذكور	محلة جاي	
	١	١	١	١	١	٢	١	٤	١	١٠	٧٥٩	F اناث		
	١	١	٦	١	١	٧	١	٧	٣	٣٧	١٧١٧	T المجموع		
١٨٤	١	١	١	١	١	١	١	٢	١	١	٦١٩	M ذكور	القرى Villages قرية طوبزاوة حسين بك	
	١	١	١	١	١	١	١	٢	١	١	٦٦١	F اناث		
	١	١	٤	١	١	٨	١	٤	١	١	١٢٨٠	T المجموع		
٢٠٨	١	١	٤	١	١	٨	١	٢	١	٢٢٠	١٣٧٨	M ذكور	شركة النفط	
	١	١	٤	١	١	٨	١	٢	١	٩٠	٣٩٢	F اناث		
	١	١	٤	١	١	٨	١	٤	١	٣١٠	١٧٧٠	T المجموع		
٣٣٨	١	١	٢١	١	١	١٩	٢	٣	١	١	١٤١١	M ذكور	قرية تسعين	
	١	١	٥	١	١	١٢	١	١٠	١	١	١٣٩٢	F اناث		
	١	١	٢٦	١	١	٣١	٢	١٣	١	١	٢٨٠٣	T المجموع		

TABLE No. 2 — (Continued) Classification of Population

Kirkuk Qadha Center

وسائل النقل البرية والمائية Means of transportation	المدارس Schools	المراسم الدينية Religious Institutions	المراسم العامة Public Institutions	المراسم الحكومية Government Institutions	أكواخ صرافق جراديق دامات بناكل خيم بيوت شعر خرائب Huts etc.		الدور المأهولة بأكثر من عائلة واحدة Multi-family houses*			دور لبن Mud-houses		عمارات Houses
					عدد النفوس Number of persons	عدد العائلات Number of families	عدد النفوس Number of persons	عدد العائلات Number of families	عدد المساكن Number of houses	عدد النفوس Number of persons	عدد العائلات Number of families	عدد النفوس Number of persons
-	-	٤	٦	-	-	-	٧٠٦	-	-	-	-	٩٥٧
-	-	-	-	-	-	-	٧٢٩	-	-	-	-	٩٦٦
-	-	٣	٤	-	-	-	١٤٣٥	٣٠٧	١١٠	-	-	١٩٢٣
-	-	١٦	-	٥٢	-	-	٤٨٦	-	-	-	-	٢٩٩
-	-	-	-	-	-	-	٥٢٢	-	-	-	-	٢٧٤
-	-	١٦	-	٥٥	-	-	١٠٠٨	١٨٧	٥٠	-	-	٥٧٣
-	-	٤	٢	-	-	-	٨٢٣	-	-	-	-	٣٦٧
-	-	-	-	-	-	-	٧٩٢	-	-	-	-	٣٨٠
-	-	٤	٦	-	-	-	١٦١٥	٣٦٧	٢٠٦	-	-	٧٤٧
-	-	٢١	٢٧	٥	٢٠	-	١٢٨٠	-	-	-	-	٩٤٤
-	-	٥	١	-	١٥	-	١٤٠٨	-	-	-	-	٦٩٦
-	-	٢٧	٤٩	٥	٢٥	١١	٢٦٨٨	٥٤٩	١٢٩	-	-	١٨٨٠
-	-	٤	١٠	-	-	-	٧٨٧	-	-	-	-	٧٨٨
-	-	-	-	-	-	-	٨٦٤	-	-	-	-	٧٩٩
-	-	٣	١٠	-	-	-	١٦٥١	٣٢٣	٩٥	-	-	١٥٨٧
-	-	٦	٥	-	-	-	٣٠٧	-	-	-	-	٣٣٣
-	-	-	-	-	-	-	٢٩٥	-	-	-	-	٣٦٠
-	-	٦	٥	-	-	-	٦٠٢	١٣٦	٣٨	-	-	٦٩٣
-	-	-	٢٦٠	-	-	-	٣٧١	-	-	-	-	٣٥٤
-	-	-	٢٦	-	-	-	٣٩٤	-	-	-	-	٣٣٩
-	-	-	٢٩٦	-	-	-	٧٦٥	١٥٩	٦٤	-	-	٦٩٣
-	-	-	-	-	-	-	١٠٨	-	-	-	-	٥١١
-	-	-	-	-	-	-	١١٣	-	-	-	-	٥٤٨
-	-	-	-	-	-	-	٢٢١	٤٦	١٥	-	-	١٠٥٩
-	-	-	٢٧٢	٢٠٢	١٧٢	-	١٢٥	-	-	-	-	٦١٥
-	-	-	١	٢٧	٧	-	١٠	-	-	-	-	٣٧٣
-	-	-	٢٧٤	٢٣٠	٢٥٣	٥٠	١٣٥	١٩	٤	-	-	٩٨٨
-	-	-	-	-	-	-	٤٠٩	-	-	-	-	١٠٠٢
-	-	-	-	-	-	-	٣٩٠	-	-	-	-	١٠٠٢
-	-	-	-	-	-	-	٧٩٩	١٥٩	٥٢	-	-	٣٠٠٤

* This corresponds to tenements.

دور، قصور and buildings	العاهات Infirmities										العدد Total		الجنس Sex.	المحلة أو القرية Quarter or Village.
	عدد العائلات Number of families	المتنوعات Miscellaneous	ذو أكثر من عاهة Having more than one infirmity	الاطراف أو جزئياتها Lame and Helpless	مقطوع أحد Totally or partially paralyzed	مشلول الجسم أو أحد الاطراف أو مفتقد Totally or partially paralyzed	جنون أو معتهه Insane and feeble Minded	أعمور Blind of one eye	أبكم Dumb	أعمى Totally Blind	أصم Deaf	أجانب Foreigners		
٢٤٠	٦	-	٧	-	-	١	٦	١	٦	١	-	٧٨١	M ذكور	قرية بشير
	-	-	-	-	-	١	٦	-	٦	-	-	٩١٨	F انات	
	٦	-	٧	-	-	٦	٦	١	٦	١	-	١٦٩٩	T المجموع	
٢٢٣	-	-	٧	-	-	-	٦	٦	٦	-	-	٩٣٩	M ذكور	قرية تازة
	-	-	-	-	-	-	٦	٦	٦	١	-	٩٧٩	F انات	
	-	-	٧	-	-	-	٦	٤	٥	١	-	١٩١٨	T المجموع	
٢٤٦٨	١	٤	١٨	-	-	٨	٢١	١	٤٠	٦	-	٦٣١١	M ذكور	(١) مجموعة قري
	-	١	٦	-	-	٢	١١	٢	١٢	-	-	٨٠٤٥	F انات	
	١	٥	٢١	-	-	١٠	٣٤	٦	٥٠	٦	-	١٤٣٥٦	T المجموع	
	٩٧	٣٠	٢٠٥	٤١	٣٥	٣٥٢	٢٧	٢١٧	٥٢	٥٦٤	٤٤٧٤٤	T.M.	مجموع الذكور	
	٢٤	٦	٦٣	٢	١٠	١٨٢	١٦	١٨٩	١٨	٢٩٨	٤٣٦٣٥	T.F.	مجموع الانات	
٧٦١٩	١٢١	٦٦	٢٦٨	٤١	٤٥	٥٣٤	٤٣	٤٠٦	١٧	٨٦٢	٩١٥٨٢	G.T.	المجموع العام	

- (١٤) كوجك كبير ونفوسها (ذ ١٣٧ + ث ١٢٧) = ٢٦٤
 (١٥) تل الجول ونفوسها (ذ ٧٤ + ث ١٣٤) = ٢٠٨
 (١٦) خبازة ونفوسها (ذ ٧٤ + ث ١٥٤) = ٢٢٨
 (١٧) المحطة ونفوسها (ذ ٤٤٧ + ث ٢٢٠) = ٦٦٧
 (١٨) ملا عبدالله ونفوسها (ذ ٥٤ + ث ١٧٧) = ٢٣١
 (١٩) بلاوة ونفوسها (ذ ٣٢٨ + ث ٣٥١) = ٦٨٩
 (٢٠) جرداغلو ونفوسها (ذ ٢٣٧ + ث ٢٣١) = ٤٦٨
 (٢١) بابجي ونفوسها (ذ ٣٤٧ + ث ٣٩٧) = ٧٤٤
 (٢٢) مريم بك ونفوسها (ذ ٦٤ + ث ١٤٧) = ٢١١
 (٢٣) الحدادين ونفوسها (ذ ١٨٧ + ث ٢٠٨) = ٣٩٥
 (٢٤) هندية ونفوسها (ذ ٧٦ + ث ١٦٦) = ٢٤٢
 (٢٥) سميكاتيمان ونفوسها (ذ ١٠١ + ث ١٠٠) = ٢٠١
 (٢٦) كريت لو ونفوسها (ذ ٢٥٣ + ث ٣١٢) = ٥٦٥
 (٢٧) جوبلجية ونفوسها (ذ ٩٦ + ث ١١٨) = ٢١٤

١ - ان هذه المجموعة تضم ٨٣ قرية اهمها :-

- (١) باجوان ونفوسها (ذ ٩٧ + ث ١٢٣) = ٢٢٠
 (٢) هنجيرة ونفوسها (ذ ١٠٩ + ث ١٢٥) = ٢٣٤
 (٣) قزليار ونفوسها (ذ ١٧٤ + ث ٢١٨) = ٣٩٢
 (٤) البو صباح ونفوسها (ذ ١٣٣ + ث ١٨٢) = ٣١٥
 (٥) قره تبة رمل ونفوسها (ذ ١٤٠ + ث ٢٩٩) = ٤٣٩
 (٦) يندجه عل ونفوسها (ذ ١٩٦ + ث ٢٢٨) = ٤٢٤
 (٧) قوطان كبير ونفوسها (ذ ٣٧٣ + ث ٣٧٥) = ٧٤٨
 (٨) تركلان ونفوسها (ذ ١٦٨ + ث ١٨٨) = ٣٥٦
 (٩) علاومحمود ونفوسها (ذ ٧٨ + ث ١٣٥) = ٢١٣
 (١٠) كوكجه ونفوسها (ذ ٢٥٩ + ث ٢٦٣) = ٥٢٢
 (١١) شمورا وصديق بك ونفوسها (ذ ١٦١ + ث ١٦٨) = ٣٢٩
 (١٢) ديك تيه ونفوسها (ذ ١٨٢ + ث ٢٤٨) = ٤٣٠
 (١٣) يارولى ونفوسها (ذ ١٣٤ + ث ١٣٦) = ٢٧٠

Kirkuk Qadha

TABLE No. 2 — (Continued) Classification of Population

Kirkuk Qadha Center

وسائل النقل البرية والمائية Means of transportation	المدارس Schools	المؤسسات الدينية Religious Institutions	المؤسسات الاجلية Public Institutions	المؤسسات الحكومية Government Institutions	أكواخ صرائف جراديع دامات بناكل خيم بيوت شعر خرائب Huts ets.		الدور المأهولة بأكثر من عائلة واحدة Multi-family houses*			دور لبن Mud-houses		عمارات Houses
					عدد النفوس Number of persons	عدد العائلات Number of families	عدد النفوس Number of persons	عدد العائلات Number of families	عدد المساكن Number of houses	عدد النفوس Number of persons	عدد العائلات Number of families	عدد النفوس Number of persons
-	-	-	-	-	-	-	١٨	-	-	-	-	٧٦٣
-	-	-	-	-	-	-	٢٩	-	-	-	-	٨٨٩
-	-	-	-	-	-	-	٤٧	٦	١	-	-	١٦٥٢
-	-	-	-	-	-	-	١٠	-	-	-	-	٩٢٩
-	-	-	-	-	-	-	٩	-	-	-	-	٩٧٠
-	-	-	-	-	-	-	١٩	٢	٢	-	-	١٨٩٩
-	-	-	٦	٢٥	٣٥٤	٥١٧	-	-	-	-	-	٥٤١٢
-	-	-	-	٢	٣٧١	٦١٥	-	-	-	-	-	٧٠٥٦
-	-	-	٣	٧٨	٧٤٥	١١٣٢	٢١٩	٦٤	-	-	-	١٢٤٦٨
١	٥٦	٢١٩	١١٧٦	٥٧٨	٧٢٧	٢٠٤٩٠	-	-	-	٦٣	-	٢٠٠٦١
-	٢	٣٤	٥٥	٦٦	٥٦٢	٢١٠٦٦	-	-	-	٥٩	-	١٧٠٦١
١	٥٩	٣٥٢	١٣٤١	١٨٧٥	٩٧٤١	٦٨٥١٤	٩٢٩٧	٢٣٨٥	١٢٢	١٢	-	٤٢١٣٢

* This Corresponds to tenements.

1. This Nahiya includes 83 villages 27 of which with a population of more than 200 persons and the rest are of less than 200 persons.

دور، قصور and buildings	العاهات Infirmities										العدد Total		الجنس Sex.	المحلة أو القرية Quarter or Village.
	عدد العائلات Number of families	المتبوعات Miscellaneous	ذو أكثر من عاهة Having more than one infirmity	مقطوع أحد الاطراف أو جزئياً أو أعرج أو اعتيب Lame and Helpless	مقطوع أحد مقطعاً Totally or partially paralyzed	مشلول الجسم أو أحد الأجزاء أو مقعوداً Totally or partially paralyzed	مجنون أو معتوه Insane and feeble Minded	أعمى Blind of one eye	أبكم Dumb	أصم Totally blind	أصم Deaf	أجانب Foreigners		
١٤٢	-	-	-	-	-	-	٦	-	٦	-	-	٤٢٧	M ذكور	محلة ليان عليا
	-	-	-	-	-	-	٦	-	٦	-	-	٤٤٦	F اناث	
	-	-	-	-	-	-	٥	-	٥	-	-	٨٧٣	T المجموع	
٥١	-	-	-	-	-	-	٦	-	٦	-	-	١٥٨	M ذكور	محلة ليان سفلى
	-	-	-	-	-	-	٦	-	٦	-	-	١٦٨	F اناث	
	-	-	-	-	-	-	٦	-	٦	-	-	٣٢٦	T المجموع	
٣٣	-	-	-	-	-	-	-	-	-	-	-	١١٦	M ذكور	محلة ليان برنكة
	-	-	-	-	-	-	-	-	-	-	-	١٢٢	F اناث	
	-	-	-	-	-	-	-	-	-	-	-	٢٤٨	T المجموع	
٣٣٤	-	-	-	-	-	-	١	-	١	-	-	٥٤٧	M ذكور	القرى Villages قرية باداوة
	-	-	-	-	-	-	١	-	١	-	-	٨٤٤	F اناث	
	-	-	-	-	-	-	٢	-	٢	-	-	١٣٩١	T المجموع	
١٧١٠	٧	٢	٦١	٨	٢١	٣	١٨	٥	١٣	٦	-	٥٠٦٠	M ذكور	(١) مجموعة قرى
	٢	٢	٥	٤	٤	١	٤	٢	١٤	٥	-	٥٩٨٠	F اناث	
	٩	٤	١٨	١٢	٢٥	٤	٢٢	٧	٢٧	١١	-	١١٠٤٠	T المجموع	
٢١٧٠	٧	٢	٢١	٨	٢٣	٣	٢٢	٧	١٨	٦	-	٦٣٠٨	T. M.	مجموع الذكور
	٢	٣	٥	٤	٩	١	٩	٣	١٨	٥	-	٧٥٧٠	T. F.	مجموع الاناث
	٩	٥	٢٦	١٢	٣٢	٤	٣٢	١٠	٣٦	١١	-	١٣٨٧٨	G. T.	المجموع العام

- (٧) صالحى ونفوسها (ذ ١٥١ + ث ٢٢٠) = ٣٧١
(٨) قره انجير (ذ ١٩٥ + ث ١٨٣) = ٣٧٨
(٩) هيبه ونفوسها (ذ ١٣١ + ث ١٧١) = ٣٠٢
(١٠) جمن كبير ونفوسها (ذ ٢٥٠ + ث ٣٠١) = ٥٥١
(١١) سداية منصور سفلى ونفوسها (ذ ١٥٣ + ث ١٨٣) = ٣٣٦
(١٢) زكنه ونفوسها (ذ ١٢٣ + ث ١٢٣) = ٢٥٦
(١٣) فرقان ونفوسها (ذ ٢٨٤ + ث ٢٦١) = ٦٤٥

- ١ - ان هذه المجموعة تضم ٥٥ قرية أهمها :-
(١) بجاوة ونفوسها (ذ ١٤٤ + ث ١٥٣) = ٢٩٧
(٢) مامشة ونفوسها (ذ ١٨٧ + ث ٣١٦) = ٥٠٣
(٣) خالد يازيانى ونفوسها (ذ ٢٣٩ + ث ٢٧٣) = ٥١٢
(٤) حصار خالد يازيانى ونفوسها (ذ ١٦٩ + ث ١٧٧) = ٣٤٦
(٥) كواله ونفوسها (ذ ١٧٢ + ث ٢٠٠) = ٣٧٢
(٦) جمن صغير ونفوسها (ذ ١٧٢ + ث ١٨٠) = ٣٥٢

TABLE No. 2 — Classification of Population

وسائل النقل البرية والمائية Means of transportation	المدارس Schools	الوزنسات الدينية Religious Institutions	الوزنسات الاعلية Public Institutions	الوزنسات الحكومية Government Institutions	اكواخ صرائف جراديع دامات بناكل خيم بيوت شعر خرائب Huts ets.		الدور الماهولة بأكثر من عائلة واحدة Multi-family houses*			دور لبن Mud-houses		عمارات Houses
					عدد التفوس Number of persons	عدد العائلات Number of families	عدد التفوس Number of persons	عدد العائلات Number of families	عدد المساكن Number of houses	عدد التفوس Number of persons	عدد العائلات Number of families	عدد التفوس Number of persons
-	-	-	-	-	-	-	٥٨	-	-	-	-	٣٦٩
-	-	-	-	-	-	-	٦٩	-	-	-	-	٣٧٧
-	-	-	-	-	-	-	١٢٧	٢٥	١٣	-	-	٧٤٦
-	-	-	-	-	-	-	٧	-	-	-	-	١٥١
-	-	-	-	-	-	-	٧	-	-	-	-	١٦١
-	-	-	-	-	-	-	١٤	٢	١	-	-	٣١٢
-	-	-	-	-	-	-	١٨	-	-	-	-	٩٨
-	-	-	-	-	-	-	١٤	-	-	-	-	١١٨
-	-	-	-	-	-	-	٢٢	٦	٤	-	-	٢١٦
-	-	-	-	-	-	-	٢٢	-	-	-	-	٥١٤
-	-	-	-	-	-	-	٥٨	-	-	-	-	٧٨٦
-	-	-	-	-	-	-	٩١	١٩	١٠	-	-	١٣٠٠
-	-	-	-	-	-	-	٢٩٣	-	-	-	-	٤٦٦٧
-	-	-	-	-	-	-	٥٠٦	-	-	-	-	٥٤٧٤
-	-	-	-	-	-	-	٨٩٩	١٥٦	٤٢	-	-	١٠١٤١
-	-	-	-	-	-	-	٥٠٩	-	-	-	-	٥٧٩٩
-	-	-	-	-	-	-	٦٥٤	-	-	-	-	٦٩١٦
-	-	-	-	-	-	-	١١٦٣	٢٠٨	٧٠	-	-	١٢٧١٥

* This corresponds to tenements.

1. This group includes 55 villages 20 of which with a population of more than 200 persons and the rest are of less than 200 persons.

- (١٤) تبهلو ونفوسها (١٥٥ ذ + ١٥٥ ث) = ٣١٠
 (١٥) شميخ جكري ونفوسها (١٠٧ ذ + ١٣٣ ث) = ٢٤٠
 (١٦) عمر كدة ونفوسها (١٥٣ ذ + ١٤٦ ث) = ٢٩٩
 (١٧) تركشان كبير سفلى ونفوسها (٢١٤ ذ + ٢٣١ ث) = ٤٤٥
 (١٨) ترجيل ونفوسها (٢٨٩ ذ + ٢٧٤ ث) = ٥٦٣
 (١٩) يارمجه ونفوسها (١٦٢ ذ + ١٨٤ ث) = ٣٤٦
 (٢٠) بيانلو ونفوسها (١٧٠ ذ + ٢٢٠ ث) = ٣٩٠

الجدول الثاني - تصنيف السكان
by Infirmities and Type of Residence

دور، قصور and buildings	العاهات Infirmities										العدد Total		الجنس Sex.	المحلة أو القرية Quarter or Village.
	عدد العائلات Number of families	Miscellaneous	ذو أكثر من عاهة Having more than one infirmity	الاطراف أو اجزائها Lame and Helpless	مقطوع أحد Totally or partially paralyzed	مشلول الجسم أو أحد الاطراف أو مقعود	مجنون أو معتوه Insane and feeble Minded	أعمى Totally blind	أبكم Dumb	أعمى Totally blind	أبكم Deaf	إيرانيين Iraqis		
٩١	-	-	-	-	-	-	٢	-	-	-	٤٤١	-	M ذكور	١- محلة السراي
	-	-	-	-	-	-	٢	-	-	-	٤٧٤	-	F اناث	
	-	-	-	-	-	-	٤	-	-	-	٩٠٥	-	T المجموع	
٩٦	-	-	-	-	-	-	٢	-	-	-	٣٠٧	-	M ذكور	٢- محلة السوق
	-	-	-	-	-	-	-	-	-	-	٣٤١	-	F اناث	
	-	-	-	-	-	-	٢	-	-	-	٦٤٨	-	T المجموع	
٩٢	-	-	-	-	-	-	١	-	-	-	٤١٥	-	M ذكور	٣- الصلاحية
	-	-	-	-	-	-	١	-	-	-	٤٣٢	-	F اناث	
	-	-	-	-	-	-	٢	-	-	-	٨٤٧	-	T المجموع	
٣٥	-	-	-	-	-	-	-	-	-	-	١٣٩	-	F ذكور	٤- محلة الجامع
	-	-	-	-	-	-	١	-	-	-	١٥٣	-	M اناث	
	-	-	-	-	-	-	١	-	-	-	٢٩٢	-	T المجموع	
٣٧	-	-	-	-	-	-	-	-	-	-	٣٢٦	-	M ذكور	٥- محلة تسن
	-	-	-	-	-	-	-	-	-	-	٢٩١	-	F اناث	
	-	-	-	-	-	-	-	-	-	-	٦١٧	-	T المجموع	
٥٢	-	-	-	-	-	-	-	-	-	-	١٨٨	١٠	M ذكور	٦- محلة قره بك
	-	-	-	-	-	-	-	-	-	-	٢٣٢	٥	F اناث	
	-	-	-	-	-	-	-	-	-	-	٤٢٠	١٥	T المجموع	
١٧٧٤	٥	٢	٢٢	٣	٧	٣٤	٣٢	١	٣٢	٣	٤٧٣١	-	M ذكور	٧- مجموعة قرى (١)
	٢	٢	٥	-	٣	١٠	٢٧	-	٢٧	-	٦٤٨٠	-	F اناث	
	٨	٦	٢٧	٣	١٠	٤٤	٦٠	١	٦٠	٣	١١٢١٩	-	T المجموع	
٢١٧٧	٥	٢	٢٥	٣	٧	٣٤	٣٩	١	٣٩	٣	٦٥٣٧	١٠	T. M. مجموع الذكور	
	٢	٢	٥	-	٣	١١	٣١	١	٣١	١	٨٤٠٣	٥	T. F. مجموع الاناث	
	٨	٦	٣٠	٣	١٠	٤٥	٧٠	٢	٧٠	٤	١٤٩٤٠	١٥	G. T. المجموع العام	

- (٨) دارمان صغير ونفوسها (١٥٠ ذ + ١٦٣ ث) = ٣١٣
 (٩) دارمان كبير ونفوسها (٢٣٣ ذ + ٢٤٥ ث) = ٤٧٨
 (١٠) سريند ونفوسها (١٦٤ ذ + ٢٢٥ ث) = ٣٨٩
 (١١) بيبياني كبير ونفوسها (١٥٢ ذ + ١٩١ ث) = ٣٤٣
 (١٢) صرابونجي ونفوسها (٦٩ ذ + ١٣٨ ث) = ٢٠٧
 (١٣) كلوزي ونفوسها (١٦٤ ذ + ٢١٥ ث) = ٣٧٩
 (١٤) قرده ره ونفوسها (٢٢٠ ذ + ٣٠٧ ث) = ٥٢٧
 (١٥) قوشقاية ونفوسها (٢١١ ذ + ٢٤١ ث) = ٤٥٢

- ١ - ان هذه المجموعة تضم ٥٠ قرية أهمها ما يلي :
 (١) كوزرهبي ونفوسها (١٠٢ ذ + ١٠٩ ث) = ٢١١
 (٢) كذكة ونفوسها (١٨٢ ذ + ٢٧٨ ث) = ٤٦٠
 (٣) يارمجه ونفوسها (١٣٤ ذ + ١٤٧ ث) = ٢٨١
 (٤) زردلي ونفوسها (١٥٨ ذ + ١٩٤ ث) = ٣٥٢
 (٥) حصار كبير ونفوسها (١٨٥ ذ + ٢٣٨ ث) = ٤٢٣
 (٦) قادر باغر ونفوسها (٩٦ ذ + ١٠٧ ث) = ٢٠٣
 (٧) بني آوه ونفوسها (١١٤ ذ + ١٦٥ ث) = ٢٧٩

TABLE No. 2 — Classification of Population

وسائل النقل البرية والمائية Means of transportation	المدارس Schools	المؤسسات الدينية Religious Institutions	المؤسسات الاجتماعية Public Institutions	المؤسسات الحكومية Government Institutions	أكواخ صرائف جرادينغ دامات بناكل خيم بيوت شعر خرائب Huts etc.		الدور المأهولة بأكثر من عائلة واحدة Multi-family houses*			دور لبن Mud-houses		عمارات Houses
					عدد النفوس Number of persons	عدد العائلات Number of families	عدد النفوس Number of persons	عدد العائلات Number of families	عدد المساكن Number of houses	عدد النفوس Number of persons	عدد العائلات Number of families	عدد النفوس Number of persons
-	-	-	-	-	-	-	١٧٥	-	-	-	-	٢٥٦
-	-	-	-	-	-	-	١٩١	-	-	-	-	٢٨٣
-	-	-	-	-	-	-	٣٦٦	٩٤	٢٣	-	-	٥٣٩
-	-	-	-	-	-	-	٧٩	-	-	-	-	٢٢٨
-	-	-	-	-	-	-	٨٥	-	-	-	-	٢٥٦
-	-	-	-	-	-	-	١٦٤	٣٧	٣	-	-	٤٨٤
-	-	-	-	-	١١	-	١١٠	-	-	-	-	٢٩٤
-	-	-	-	-	٧	-	١٨٥	-	-	-	-	٢٤٠
-	-	-	-	-	١٨	٣	٢٩٥	٧٩	٢١	-	-	٥٣٤
-	-	-	-	-	١	-	٥٦	-	-	-	-	٨٢
-	-	-	-	-	-	-	٥٦	-	-	-	-	٩٧
-	-	-	-	-	١	١	١١٢	٢٣	٨	-	-	١٧٩
-	-	-	١٩	٨	١٧	-	١٧٦	-	-	-	-	١٠٥
-	-	-	١	-	١٥	-	١٦٤	-	-	-	-	١١٠
-	-	-	٢٠	٨	٣٢	٣	٣٤٠	٧٦	١٧	-	-	٢١٥
-	-	-	-	-	٢٩	-	٧٠	-	-	-	-	٩٩
-	-	-	-	-	-	-	٩٥	-	-	-	-	١٤٢
-	-	-	-	-	٢٩	٤	١٦٥	٣٥	٥	-	-	٢٤١
-	-	٥	-	٤	-	-	١١٣	-	-	-	-	٤٣٠
-	-	-	-	-	-	-	٣٦٤	-	-	-	-	٥٩٦
-	-	٥	-	٤	-	-	٩٨٢	١٩٩	٤٧	-	-	١٠٣١٧
-	٦	٦	١٩	٢١	٥٨	-	١٠٨٤	-	-	-	-	٥٣٦٥
-	١	-	١	-	٢٢	-	١٣٤٠	-	-	-	-	٧٠٤٤
-	٧	٦	٢٠	٢١	٨٠	١١	٢٤٣٤	٥٤٣	١٢٤	-	-	١٣٤٠٩

* This corresponds to tenements.

1. This group includes 50 villages 22 of which with a population of more than 200 persons and the rest are of less than 200 persons.

(١٦) باي حسن و نفوسها (١١٦ ذ + ١٩٥ ث) = ٣١١

(١٧) كولدرة كبير و نفوسها (١٢١ ذ + ١٣٠ ث) = ٢٥١

(١٨) ديس و نفوسها (٣١٢ ذ + ٣٦٤ ث) = ٦٧٦

(١٩) خورمالوجة و نفوسها (١٣٠ ذ + ١٧٤ ث) = ٣٠٤

(٢٠) مير اصفهان صغير و نفوسها (٩٦ ذ + ١٠٥ ث) = ٢٠١

(٢١) مير اصفهان كبير و نفوسها (١٥٧ ذ + ١٨١ ث) = ٣٣٨

(٢٢) حصار صغير و نفوسها (١٠٤ ذ + ٩٧ ث) = ٢٠١

الجدول الثاني - تصنيف السكان

by Infirmities and Type of Residence

دور، قصور and buildings	العاهات Infirmities										العدد Total		الجنس Sex.	المحلة أو القرية Quarter or Village.	
	عدد العائلات Number of families	Miscellaneous	ذو أكثر من عاهة Having more than one infirmity	Lame and Helpless	مقطنوع أحد الأطراف أو جزئياً أو أعرج أو اعرجب	Totally or partially paralyzed	مشلول الجسم أو أحد الأطراف أو مقعقة	مجنون أو معتوه Insane and feeble Minded	أعمور Blind of one eye	أبكم Dumb	Totally Blind	أصم Deaf			أجانب Foreigners
٩٢	-	-	١	١	-	١	-	١	-	-	-	٢	٤٥٨	M ذكور	مركز الناحية (فاروق)
	-	-	-	-	١	-	-	-	-	-	-	-	٤٤٤	F إناث	
	-	-	١	١	-	١	-	١	-	-	-	٢	٩٠٢	T المجموع	
١٦٩	١٠	-	-	٦	-	-	-	٢	-	٦	١	-	٣٧٢	M ذكور	القرى Villages قرية ماجوز
	-	-	-	-	-	-	-	-	-	٢	-	-	٦٤١	F إناث	
	١٠	-	-	٦	-	-	-	٢	-	٩	١	-	١٠١٣	T المجموع	
١٨٤	-	-	١	٦	-	٢	-	-	-	٢	-	-	٢٨٥	M ذكور	قرية غريب
	-	-	-	-	-	-	-	-	-	-	-	-	٦٧٣	F إناث	
	-	-	١	٦	-	٢	-	-	-	٢	-	-	١٠٥٨	T المجموع	
٢٠٨٣	٢٧	٥	٥	٢١	١٢	٤	٥٥	٤	٤	٢٧	١٢	-	٤٧١٦	M ذكور	(١) مجموعة قرى
	١٧	-	٥	٥	٣	-	١٠	١	١	٢٥	٣	-	٤٦٣٧	F إناث	
	٤٥	٥	٥	٢٦	١٥	٤	٦٥	٥	٥	٦٢	١٥	-	١٢٣٥١	T المجموع	
	٤٧	٧	٧	٢٨	١٤	٤	٥٨	٤	٤	٤٥	١٣	٣	٥٩٣١	G. T. مجموع الإناث	
	١٧	-	-	٥	٤	-	١٠	١	١	٢٨	٣	-	٩٣٩٥	T. F. مجموع الذكور	
٢٥٢٨	٦٤	٧	٧	٤٣	١٨	٤	٦٨	٥	٥	٧٣	١٦	٣	١٥٣٢٦	T. M. مجموع العاهات	

- (١١) سراي حوض (١٧) ونفوسها (ذ ١٤١ + ث ٢٥٣) = ٣٩٤
 (١٢) حوض (١٥) ونفوسها (ذ ١٢٨ + ث ٢١٧) = ٣٤٥
 (١٣) دغيلة الصغيرة ونفوسها (ذ ١٠٤ + ث ١٧٣) = ٢٧٧
 (١٤) حوض (١٨) ونفوسها (ذ ١٤٥ + ث ٢٤٢) = ٣٨٧
 (١٥) سدجرة ونفوسها (ذ ٢٢٥ + ث ٣١٧) = ٥٤٢
 (١٦) تل الذهب ونفوسها (ذ ١٢٤ + ث ١٠٥) = ٢٢٩
 (١٧) ملحة عرب ونفوسها (ذ ١٠٤ + ث ١٤٦) = ٢٥٠
 (١٨) ماممة ونفوسها (ذ ٨١ + ث ٢٣٤) = ٣١٥
 (١٩) علي غير ونفوسها (ذ ١٠٧ + ث ٢٤٦) = ٣٥٣
 (٢٠) دبس ونفوسها (ذ ١٢٣ + ث ١٩٨) = ٣٢١
 (٢١) ربيضة ونفوسها (ذ ١١٧ + ث ١٧٢) = ٢٨٩

١ - ان هذه المجموعة تضم ٧٦ قرية أهمها :-

- (١) هور السفن ونفوسها (ذ ١٣٨ + ث ٢٢٦) = ٣٦٤
 (٢) نطحة ونفوسها (ذ ٣٥٦ + ث ٥٠٩) = ٨٦٥
 (٣) تلعل ونفوسها (ذ ١٢٢ + ث ١٩٤) = ٣١٦
 (٤) جبورية ونفوسها (ذ ٨٥ + ث ١٤٥) = ٢٣٠
 (٥) غازية ونفوسها (ذ ٨٧ + ث ١٥٣) = ٢٤٠
 (٦) عباسية ونفوسها (ذ ٨٨ + ث ١٣٦) = ٢٢٤
 (٧) صلاحية ونفوسها (ذ ٢٦٦ + ث ٤٢٧) = ٦٩٣
 (٨) حوض (١٣) ونفوسها (ذ ١٠٤ + ث ١٩٨) = ٣٠٢
 (٩) حوض (١١) ونفوسها (ذ ٨٦ + ث ١٣٢) = ٢١٨
 (١٠) العبيدية ونفوسها (ذ ٧٣ + ث ١٢٨) = ٢٠١

TABLE No. 2 — Classification of Population

وسائل النقل البرية والمائية Means of transportation	المدارس Schools	الؤسسات الدينية Religious Institutions	الؤسسات الاعلية Public Institutions	الؤسسات الحكومية Government Institutions	أكواخ صرائف جراديع دامات بناكل خيم بيوت شعر خرائب Huts ets.		الدور المأمولة بأكثر من عائلة واحدة Multi-family houses*			دور لبن Mud-houses		عمارات Houses
					عدد النفوس Number of persons	عدد العائلات Number of families	عدد النفوس Number of persons	عدد العائلات Number of families	عدد المساكن Number of houses	عدد النفوس Number of persons	عدد العائلات Number of families	عدد النفوس Number of persons
-	١	-	٧	٦	٧١	-	١٣٥	-	-	-	٢٤١	
-	-	-	-	-	٨٣	-	١٢٦	-	-	-	٢٣٥	
-	١	-	٧	٦	١٥٤	٣١	٢٦١	٦٩	١٨	-	٤٧٦	
-	-	-	-	-	-	-	٥	-	-	-	٣٦٧	
-	-	-	-	-	-	-	١١	-	-	-	٦٣٠	
-	-	-	-	-	-	-	١٦	١	١	-	٩٩٧	
-	-	-	-	-	-	-	-	-	-	-	٣٨٥	
-	-	-	-	-	-	-	-	-	-	-	٦٧٣	
-	-	-	-	-	-	-	-	-	-	-	١٠٥٨	
-	-	-	-	-	٥٦٢	-	٣٣	-	-	-	٤١٢٠	
-	-	-	-	-	٨٧٢	-	٧٢	-	-	-	٦٦٦٣	
-	-	-	-	-	١٤٣٥	٣٥٤	١٠٥	١٦	٤	-	١٠٨١٣	
-	١	-	٧	٦	٦٣٤	-	١٧٣	-	-	-	٥١١٣	
-	-	-	-	-	٩٥٥	-	٢٠٩	-	-	-	٨٢٣١	
-	١	-	٧	٦	١٥٨٩	٢٨٥	٣٨٢	٨٦	٢٣	-	١٣٣٤٤	

* This Corresponds to tenements.

1. This Nahiya includes 76 villages 21 of which with a population of more than 200 persons and the rest are of less than 200 persons.

Kirkuk Qadha

TABLE No. 2 — Classification of Population

Shuan Nahiya

وسائل النقل البرية والمائية Means of transportation	المدارس Schools	المؤسسات الدينية Religious Institutions	المؤسسات الاجبية Public Institutions	المؤسسات الحكومية Government Institutions	أكواخ صرائف جرادينغ دامات بناكل خيمبيوت شمع خرائب Huts etc.		الدور المأهولة بأكثر من عائلة واحدة Multi-family houses*			دور لبن Mud-houses		عمارات Houses
					عدد النفوس Number of persons	عدد العائلات Number of families	عدد النفوس Number of persons	عدد العائلات Number of families	عدد المساكن Number of houses	عدد النفوس Number of persons	عدد العائلات Number of families	عدد النفوس Number of persons
-	-	-	-	١	-	-	٦	-	-	-	-	١٨٢
-	-	-	-	١	-	-	٤	-	-	-	-	١٨٩
-	-	-	-	١	-	-	١٠	١	١	-	-	٣٧١
-	-	-	-	١	٢	-	٤٩٠	-	-	-	-	٤٥٧٩
-	-	-	-	١	٢	-	٥٥١	-	-	-	-	٥١٩٣
-	-	-	-	١	٥	٢	١٠٤٩	٢٠٥	١٦	-	-	٩٧٧٢
-	-	-	-	١	٢	-	٤٩٦	-	-	-	-	٤٧٦١
-	-	-	-	١	٣	-	٥٥٥	-	-	-	-	٥٣٨٢
-	-	-	-	١	٥	٢	١٠٥١	٢٠٦	١٧	-	-	١٠١٤٣

* This Corresponds to tenements.

1. This Nahiya includes 76 villages 16 of which with a population of more than 200 persons and the rest are of less than 200 persons.

الجدول الثالث - سكان قضاء كركوك حسب الوحدات

by Administrative Divisions and by place of Birth (Iraqis)

المولودون في لواء :				العـدد Total		الجنس Sex.	الوحدات الإدارية Administrative divisions
أربيل Arbil	كركوك Kirkuk	الموصل Mosul	النجرة Basrah	بغداد Baghdad	عراقيين Iraqis		
١٧٧٨	٦٩٤٦٠	٢١٧٧١	٢١٧٦	٢٠٨١١	٢٦٥٠٨	٤٤٦	مركز قضاء كركوك Kirkuk Qadha Center
٧٥٣	١٥٦٦٢	٢٦٦١١	٧٧	٥٤٦١	٧٤٦١٢	٧٠٦	الحضر Urban
١٥٥٢	١٣٣٦٣	٥٦٦٤	٦٤	٨٤١١	٦٧٧٥٦	٥٥٥	المجموع T
٥٥	١٠٠٠١	٧٧١	٢	٢٠٦	١١٤٣٦	٢٢٠	مركز قضاء كركوك Kirkuk Qadha Center
٢٤	١١٧٧١	٦٧	-	١١١	١٢٢٧٧	٩٠	الاريف Rural
٣٧	٣١٦١١	٧٦٢	٢	٢٤٢	٢٢٧٧٦	٣١٠	المجموع T
-	٧٦٦	١	-	-	٧٠١	-	ناحية قرة حسن Qara-Hasan Nahiya
١	٧٧٨	-	-	١	٧٤٦	-	الحضر Urban
١	٣٣٣١	١	-	١	٧٤٦١	-	المجموع T
-	٥٦٠٠	-	-	-	٥٦٠٧	-	ناحية قرة حسن Qara-Hasan Nahiya
-	٣١٧٦	-	-	١	٦٨٢٤	-	الاريف Rural
-	٣١٣١١	-	-	١	١٣٤٣١	-	المجموع T
٣٦	١٦١٠٦١	٤٢	-	٢٠	١٨٠٦	١٠	ناحية التيون كبرى Al-tun-Kupri Nahiya
٧٠	٧٦٧١	٢٠	١	٣١	١٦٦١	٥	الحضر Urban
٣٧١	٧٠٤٣	٥٤	١	٤٣	٣٧٧٣	١٥١	المجموع T
٦٦	٤٣٤٣	٣	-	١	٤٧٣١	-	ناحية التيون كبرى Al-tun-Kupri Nahiya
٦٦	٣٦٦٦	-	-	١	٦٤٨٠	-	الاريف Rural
٧٨١	٨٣٠١١	٣	-	٢	١١٣١١	-	المجموع T
٢٣	١٤٣	٢٢	١	٥٥	٤٥٨	٢	ناحية ملحة Malha Nahiya
٦١	٦٣٣	٣١	-	٧٥	٤٤٤	-	الحضر Urban
٢٩	٦٨٠	٥٨	١	١١١	٩٠٢	٣	المجموع T
٢١	٢١٣٥	٧	-	٢٥	٣٧٣٥	-	ناحية ملحة Malha Nahiya
٣١	٨٧٧٠	٢١	-	٢٤	١٥١٥	-	الاريف Rural
٧٢	٢٧٢٣١	٧٢	-	٦٤	٤٤٤٣١	-	المجموع T
٢	١٧١	-	-	٢	١٨٦	-	ناحية شسوان Shuan Nahiya
٣	١٥١	١	-	٢	١٩٣	-	الحضر Urban
٦	٦٦٣	١	-	٤	٣٧٢	-	المجموع T
٢٢	٥٠٤٤	١	-	١	٥٠٧٨	-	ناحية شسوان Shuan Nahiya
٧٢	٧٦٥	٢	-	٢	٥٧٤٧	-	الاريف Rural
٦٠	٢٣٧٠١	٣	-	٣	١٠٧٧٨	-	المجموع T
١٦٧٧	٢٦٦١٦	١٩٢٦	٢٧٢	١٧٧٧	٣٩٦٦٢	٣٥٧	المجموع العام G. T.
٥٥٣	١٠٧٧١	٧٣١١	٧٦	١٠٠٩	٣٤٥٥٤	٢١٣	الحضر Urban
٢٧٥٠	٥٥٣٢٩	٣٢٥٦	٣٦٢	٣٢٦٦	٧٤٢١٦	٥٧٠	المجموع T
٦٤	١٠٠١١	١٩٦	٢	٢٢٦	٢٢٢١١	٢٢٠	ناحية شسوان Shuan Nahiya
٣٤	٧٦٦٦	١٠٢	-	١٦١	٤٠٣٨٩	٩٠	الاريف Rural
٧٠٣	٧٦٠٦٧	٣٠١	٢	٧٦٧	٧٢٧١٠	٣١٠	المجموع T

ملاحظة : يقصد بالحضر سكان (القصبات)

TABLE No. 3 - Population of Kirkuk Qadha

Place of Birth in Liwa										
سليمانية Sulaimaniyah	ديال Diyala	دليم Dulaim	الكوت Kut	العجارية Amarah	اللة Hillah	كربلاء Karbala	ديوانية Diwaniya	المنجق Muntafiq	مجهول أو محل الولادة Unknown	مولدون خارج العراق Iraqis born abroad
٦٦١	٣٦٠١	٥٣١	٨٧١	٦٠١	٦٦٦	٦٦	٦٥١	٥٣٨	٧٦	٧٠٠
١٣٧	٥٣٥	٦٠	٧٧	٦٥٥	٣٧	٦٦	٣٥	٧١١	٦١	٨٦٦
٨٨٣٨	٦٦٦١	٥٠٦	١٨٦	٧٦٥١	٠١٣	٧٦	٦١٦	٦٦٧	١٦	٨٨٨١
٦٣	٦٨١	٦٦	٠٣	٦٣١	٥٦	٨١	٦٦	٦٦	٠١	٦١١
٥٦	٦٣	٧	٦٦	٠٧	٧١	٦	٦	٠٦	-	٦٦
١٨	٧١٦	٠٦	٦٦	٦٦٦	٦٣	٠٦	٧٦	٦٣	٠١	٧٣١
-	١	٦	-	-	-	-	-	-	-	-
٦	١	٦	-	-	-	-	-	-	-	-
٦	٦	٥	-	-	-	-	-	-	-	-
٣	١	-	-	-	-	-	-	-	-	٦
٧	-	-	-	-	-	-	-	-	-	٦
١١	١	-	-	-	-	-	-	-	-	٣
١٥	٥١	٦	-	-	-	-	-	١	٣	١
٧	١	٦	-	-	-	-	-	١	١	-
٦٦	٦١	٥	-	-	-	-	-	١	٥	١
١٢	-	-	-	-	-	-	-	-	-	٦
١١	-	-	-	-	٦	-	-	-	-	٦
٦٦	-	-	-	-	٦	-	-	-	-	٥
٧	٦	-	٦	١	-	-	١	-	-	٦
٦	٥	٦	٣	-	-	-	٦	-	-	-
١١	٧	٦	٧	١	-	-	٣	-	-	٦
٢	٦	-	-	-	٦	-	-	-	٣	١
-	١١	-	-	-	٧	-	-	-	٦	٦
٦	٨١	-	-	-	٦	-	-	-	٧	٦
٦	١	-	-	-	-	-	-	-	-	-
٦	-	-	-	-	-	-	-	-	-	-
٣	١	-	-	-	-	-	-	-	-	-
١	١	-	-	-	-	-	-	-	-	١
٦	٦	-	-	-	-	-	-	-	١	-
٣	٣	-	-	-	-	-	-	-	١	١
١٢٦١	٣١١١	١٠٥١	٦٧١	٠٣٠١	٦٦٦	٦٦	٦٦٠	٦٣٨	٦٣	٦٠٧
٦٥٧	٢٥٥	٧٦	٦٦	٦٥٥	٣٧	٦٦	٧٥	٧١١	٣٦	٨٦٦
٨٨٣٨	٦٦٦١	٧١٦	٧٨٦	٦٦٥١	٠١٣	٧٦	٨١٦	٦٦٧	١٦	٠٨٨١
٥٦	٣٧١	٦٦	٠٣	٦٣١	٧٦	٨١	٦٦	٦٦	٣١	٧١١
٦٣	٦٥	٧	٦٦	٠٧	٧١	٦	٦	٠٦	٣	٦٣
١١١	٠٣٨	٠٦	٦٦	٦٦٦	٥٥	٠٦	٧٦	٦٣	٧١	٦٦١

الجدول الرابع - سكان قضاء كركوك حسب الوحدات

by Administrative Divisions and by permanent and temporary residence

المسافرون من لواء :					الناطنون الدائمون والمسافرون Permanent Dwellers and Travellers		الجنس Sex.	الوحدة الادارية Administrative divisions	
اربيل Arbil	كركوك Kirkuk	الموصل Mosul	النجرة Basrah	بغداد Baghdad	المسافرون Travellers	الدائمون Permanent Dwellers			
٣١٨	١٦٦	٦٧١	٧٨	٢٦٦	٣١٥٤	٣٣٦٦٨	M ذكور	الحضر Urban	مركز قضاء كركوك Kirkuk Qadha Center
٣٤	١٧٦	٦٧	٥	٧٢	٦٠٧	٣٠٨٤٩	F اناث		
٧٥٨	٣٤٦١	١٦٦	٨٤	٣٣٨	٣٧٦٨	٦٤٥٤٦	T المجموع		
-	٦١	-	-	-	١٦	١١٦٤٣	M ذكور	الاريف Rural.	مركز قضاء كركوك Kirkuk Qadha Center
-	١١	-	-	-	٢١	٦٥٤٥٦	F اناث		
-	٧٨	-	-	-	٣٧	٢٤٠٩٩	T المجموع		
-	-	-	-	-	-	٧٠١	M ذكور	الحضر Urban	قرية قوه حسن Qara-Hosan Nahiya
-	-	-	-	-	-	٧٤٦	F اناث		
-	-	-	-	-	-	١٤٤٧	T المجموع		
-	-	-	-	-	١	٥٦٠٦	M ذكور	الاريف Rural	ناحية قوه حسن Qara-Hosan Nahiya
-	-	-	-	-	-	٦٧٢٤	F اناث		
-	-	-	-	-	١	١٢٤٣٠	T المجموع		
-	-	-	-	-	-	١٨١٦	M ذكور	الحضر Urban	ناحية التوبن الكبرى Altm-Kupri Nahiya
-	-	-	-	-	-	١٩٢٨	F اناث		
-	-	-	-	-	-	٣٧٤٤	T المجموع		
-	٤	-	-	-	٤	٤٧٢٧	M ذكور	الاريف Rural	ناحية التوبن الكبرى Altm-Kupri Nahiya
-	-	-	-	-	-	٦٤٨٠	F اناث		
-	٤	-	-	-	٤	١١٢٠٧	T المجموع		
١	١١	٤	-	٢	٢٠	٤٤١	M ذكور	الحضر Urban	ناحية ملحة Malha Nahiya
-	١	١	-	-	٢	٤٤٢	F اناث		
١	٢١	٥	-	٣	٢٢	٨٨٣	T المجموع		
٢	١١	٢	-	-	١٦	٥٤٥٧	M ذكور	الاريف Rural.	ناحية ملحة Malha Nahiya
-	٩	٢	-	-	١٢	٨٩٣٩	F اناث		
٢	٢٠	٦	-	-	٢٨	١٤٣٩٦	T المجموع		
-	-	-	-	-	-	١٨٩	M ذكور	الحضر Urban	ناحية شوان Shuan Nahiya
-	-	-	-	-	-	١٩٣	F اناث		
-	-	-	-	-	-	٣٨٢	T المجموع		
-	-	-	-	-	-	٥٠٧١	M ذكور	الاريف Rural	ناحية شوان Shuan Nahiya
-	-	-	-	-	-	٥٧٤٧	F اناث		
-	-	-	-	-	-	١٠٨١٨	T المجموع		
٧٢٥	٩٧٣	٢٧٢	٧٩	٢٦٦	٣١٧٤	٣٦٨٤٥	M ذكور	الحضر Urban.	المجموع العام G. T.
٣٤	٢٧٢	٨٢	٥	٧٢	٦٠٩	٢٤١٥٨	F اناث		
٧٥٩	١٢٥٥	٣٦٦	٨٤	٣٣٨	٣٧٨٣	٧١٠٠٣	T المجموع		
٢	١١	٢	-	-	٣٧	٣٢٥٠٤	M ذكور	الاريف Rural	المجموع العام G. T.
-	٣٠	٢	-	-	٣٣	٤٠٤٤٦	F اناث		
٢	٦١	٦	-	-	٧٠	٧٢٩٥٠	T المجموع		

ملاحظة : يقصد بالحضر سكان (التصبات)

الجدول الخامس - السكان الاجانب في كل وحدة ادارية حسب الجنسيات
 TABLE No. 5 - Foreigners in Administrative Divisions
 by Nationalities

Nationalities.	الاجموع Total	ناحية شمران Shuan Nahiya		ناحية ملحة Malha Nahiya		ناحية التون كوبري Altun-Kupri Nahiya		ناحية قرية حسن Qara-Hasan Nahiya		مركز قضاء كركوك Kirkuk Qadha Center		الجنسيات
		اناث P	ذكور M	اناث P	ذكور M	اناث P	ذكور M	اناث P	ذكور M	اناث P	ذكور M	
Egyptians and Sudanese.	4	-	-	-	-	-	-	-	-	-	4	رعيا المملكة المصرية والسودان
Lebanese.	3	-	-	-	-	-	-	-	-	3	-	رعيا الجمهورية اللبنانية
Syrians.	16	-	-	-	-	-	-	-	-	8	8	رعيا الجمهورية السورية
Transjordanians.	2	-	-	-	-	-	-	-	-	1	1	رعيا المملكة الاردنية
Saudi Arabians.	1	-	-	-	-	-	-	-	-	-	1	رعيا المملكة العربية السعودية
Palestinians.	5	-	-	-	-	-	-	-	-	4	4	رعيا فلسطينيون
Afghans.	1	-	-	-	-	-	-	-	-	-	1	رعيا المملكة الافغانية
Indians and Pakestanians.	21	-	-	-	-	-	-	-	-	22	22	رعيا وباكستانيون
Iranians.	449	-	-	-	-	-	-	-	-	165	284	رعيا المملكة الايرانية
Turks.	22	-	-	-	2	-	-	-	-	7	12	رعيا الجمهورية التركية
British.	217	-	-	-	-	5	10	-	-	95	207	رعيا بريطانيا العظمى
French.	5	-	-	-	-	-	-	-	-	-	5	رعيا الجمهورية الفرنسية
Swiss.	1	-	-	-	-	-	-	-	-	1	-	رعيا الجمهورية السويسرية
Other European Countries.	2	-	-	-	-	-	-	-	-	-	3	رعيا الدول الاوروبية الاخرى
U.S.A.	17	-	-	-	-	-	-	-	-	7	10	رعيا الولايات المتحدة الامريكية
Others.	2	-	-	-	-	-	-	-	-	1	2	جنسيات اخرى
Grand Total.	880	-	-	-	2	5	10	-	-	298	564	الاجموع العام

TABLE No. 6 — Population of Administrative Divisions by religion.

الجموع العام Grand Total.	ناحية شوان Shuan Nahiya		ناحية ملحة Malha Nahiya		ناحية التون كوبري Altun-Kupri Nahiya		ناحية قرة حسن Qare-Hasan Nahiya		مركز قضاء كركوك Kirkuk Qadha Center		الجنس Sex.	الديانة Religion
	الارياق Rural	الحضر Urban	الارياق Rural	الحضر Urban	الارياق Rural	الحضر Urban	الارياق Rural	الحضر Urban	الارياق Rural	الحضر Urban		
٦٦٨٥٢	٥٠٧١	١٨٩	٥٤٧٢	٤٤٥	٤٧٣١	١٧٢٩	٥٦٠٧	٧٠١	١١٠٢٦	٣١٨٨٦	M	مسلمون Muslims.
٧٠١٨٠	٥٧٤٧	١٩٣	٨٨٠١	٤٠٧	٦٤٨٠	١٨٦٦	٦٨٢٤	٧٤٦	١٢١٦٨	٢٦٧٦٨	F	مسلمون Muslims.
١٢٧٠٢٧	١٠٨١٨	٣٨٢	١٤٤٣٣	٨٨٢	١١٢١١	٢٥٩٥	١٢٤٢١	١٤٤٧	٢٣١٩٤	٥٨٦٥٤	T	مسلمون Muslims.
٤١٣٨	-	-	-	١٠	-	٥٢	-	-	٥٨٠	٣٤٩٦	M	مسيحيون Christians
٣٥٣١	-	-	-	٤	-	٢٦	-	-	٢٨٢	٢٢١٩	F	مسيحيون Christians
٧٦٦٩	-	-	-	١٤	-	٧٨	-	-	٨٦٢	٦٧١٥	T	يهود Jews.
١٥١٨	-	-	١	٤	-	٣٥	-	-	٥١	١٤٢٧	M	صابئة Sabians
١٥١١	-	-	-	٣	-	٣٦	-	-	٢٦	١٤٤٦	F	صابئة Sabians
٣٠٢٩	-	-	١	٧	-	٧١	-	-	٧٧	٢٨٧٣	T	صابئة Sabians
٢٢	-	-	-	٢	-	-	-	-	-	٢٠	M	صابئة Sabians
١٧	-	-	-	-	-	-	-	-	-	١٧	F	صابئة Sabians
٣٩	-	-	-	٢	-	-	-	-	-	٣٧	T	صابئة Sabians
١	-	-	-	-	-	-	-	-	-	١	M	صابئة Sabians
-	-	-	-	-	-	-	-	-	-	-	F	صابئة Sabians
١	-	-	-	-	-	-	-	-	-	١	T	صابئة Sabians
٢٤	-	-	-	-	-	-	-	-	٢	٢٣	M	صابئة Sabians
٧	-	-	-	-	-	-	-	-	١	٦	F	صابئة Sabians
٣١	-	-	-	-	-	-	-	-	٢	٢٨	T	صابئة Sabians

الجنود السابع - عدد المشتغلين بكل

by Administrative Divisions

ناحية التون كوبري Altun-Kupri Nahiya		ناحية قره حسن Qara-Hasan Nahiya		مركز قضاء كركوك Kirkuk Qadha Center		الجنس Sex.	الحرف
الارياف Rural	الحضر Urban	الارياف Rural	الحضر Urban.	الارياف Rural	الحضر Urban.		
٢١٤٢	١٨١	٣٠٣٦	٢٦٦	٤٧٢٦	٨٩٠	M ذكور	١ - الانتاج الزراعي والحيواني
١٢٧	٥	٨٩	٥	٩٠	١٦	F اناث	
٢٢٦٩	١٨٦	٣١٢٥	٢٧١	٤٨١٦	٩٠٦	T المجموع	
-	١٦	-	-	-	-	M ذكور	٢ - صيد الماء والبر
-	-	-	-	-	-	F اناث	
-	١٦	-	-	-	-	T المجموع	
-	-	-	-	٢٢٩	٥٣	M ذكور	٣ - المشتغلون في تحضير وتجهيز مواد البناء والنخار (سموت - جص - طابوق ٠٠ الخ
-	-	-	-	٢	١	F اناث	
-	-	-	-	٢٤١	٥٤	T المجموع	
-	-	-	-	-	١	M ذكور	٤ - العاملون في المناجم والمهاجر (عدا مناجم النفط)
-	-	-	-	-	-	F اناث	
-	-	-	-	-	١	T المجموع	
-	٦	٣	-	١	٤١	M ذكور	٥ - صنع الاطعمة النباتية
-	٣	-	-	-	٤	F اناث	
-	٩	٣	-	١	٤٥	T المجموع	
١	٤	-	١	٦	٢٩٥	M ذكور	٦ - صنع الاطعمة الحيوانية
-	-	-	-	-	٦١	F اناث	
١	٤	-	١	٦	٣٥٦	T المجموع	
-	٢٦	-	-	٥٤٩	٥٢٣	M ذكور	٧ - استخراج النفط والصناعات المتعلقة بمنتجاته
-	-	-	-	١	٢	F اناث	
-	٢٦	-	-	٥٥٠	٥٢٥	T المجموع	
-	-	-	-	-	٨	M ذكور	٨ - صناعات المنتجات الكحولية والمياه الغازية والثلج
-	-	-	-	-	-	F اناث	
-	-	-	-	-	٨	T المجموع	
-	-	-	-	-	٥	M ذكور	٩ - صناعات التبغ والسكاير
-	-	-	-	-	-	F اناث	
-	-	-	-	-	٥	T المجموع	
-	-	-	-	-	٤	M ذكور	١٠ - صناعات الصابون والشمخاط والمواد الكيماوية الاخري
-	-	-	-	-	١	F اناث	
-	-	-	-	-	٥	T المجموع	
-	١٤	-	٧	١٨	٤٨٦	M ذكور	١١ - صناعات الخشب والحيزران والسعف والنجارة عموما
-	-	-	-	-	٦	F اناث	
-	١٤	-	٧	١٨	٤٩٢	T المجموع	
-	-	-	-	١٠	٣٨	M ذكور	١٢ - صنع الجلود وديباغتها
-	-	-	-	-	-	F اناث	
-	-	-	-	١٠	٣٨	T المجموع	

Occupations	المجموع العام G. T.	ناحية شوان Shuan Nahiya		ناحية ملحة Malha Nahiya	
		الارياى Rural	الحضر Urban	الارياى Rural	الحضر Urban
Agriculture and livestock production	١٧١٤٧	٢٥٧٢	٤٨	٢٢٢٠	٦٦
	٧٢٥	٢٧	١	٢٦٥	-
	١٧٨٧٢	٢٥٩٩	٤٩	٢٥٨٥	٦٦
Fishing and hunting.	١٦	-	-	-	-
	-	-	-	-	-
	١٦	-	-	-	-
Preparation of materials of construction (cement, bricks, limes, etc.) and ceramics.	٢٩٢	-	-	-	-
	٣	-	-	-	-
	٢٩٥	-	-	-	-
Mining and quarring except oil.	١	-	-	-	-
	-	-	-	-	-
	١	-	-	-	-
Industries connected with vegetable foods.	٥٩	٧	-	١	-
	٧	-	-	-	-
	٦٦	٧	-	١	-
Industries connected with animal foods.	٣٠٧	-	-	-	-
	٦١	-	-	-	-
	٣٦٨	-	-	-	-
Extraction of petroleum and manufacture of petroleum products.	١٠٩٨	-	-	-	-
	٣	-	-	-	-
	١١٠١	-	-	-	-
Beverage industries (alcoholic and non-alcoholic).	٨	-	-	-	-
	-	-	-	-	-
	٨	-	-	-	-
Tobacco manufacture.	٥	-	-	-	-
	-	-	-	-	-
	٥	-	-	-	-
Soap, matches, and other chemical industries.	٤	-	-	-	-
	١	-	-	-	-
	٥	-	-	-	-
Manufacture of wood (furniture and fixture) bamboo, canes, etc.	٥٢٩	١	-	-	٣
	٦	-	-	-	-
	٥٣٥	١	-	-	٣
Manufacture of leather.	٤٨	-	-	-	-
	-	-	-	-	-
	٤٨	-	-	-	-

تتمة الجدول السابع - عدد المشتغلين بكل

by Administrative Divisions

ناحية التون كوبرى Altun-Kupri Nahiya		ناحية قره حسن Qara-Hasan Nahiya		مركز قضاء كركوك Kirkuk Qadha Center		الجنس Sex.	المهنة	
الارياض Rural	الحضر Urban	الارياض Rural	الحضر Urban	الارياض Rural	الحضر Urban			
-	-	-	-	١	١١١	M ذكور	صناعات الاحذية والادوات الجلدية (السراجية)	١٣
-	-	-	-	-	-	F اناث		
-	-	-	-	١	١١١	T المجموع		
٥	٦	-	١١	٥٠	٥٩	M ذكور	صناعات النسيج بانواعها	١٤
٣	-	-	١	١	٢	F اناث		
٨	٦	-	١٢	٥١	٦١	T المجموع		
-	٨	-	-	١	٢٩٧	M ذكور	الخياطة	١٥
١	-	-	١	٤	١٦٩	F اناث		
١	٨	-	١	٥	٤٦٦	T المجموع		
١	١٨	-	-	٩	٤٦٦	M ذكور	تجهيز المعادن وصنع الادوات المعدنية	١٦
-	-	-	-	-	-	F اناث		
١	١٨	-	-	٩	٤٦٦	T المجموع		
-	٢	-	-	٢٩	٤٠٣	M ذكور	تصليح الآلات الميكانيكية	١٧
-	-	-	-	-	-	F اناث		
-	٢	-	-	٢٩	٤٠٣	T المجموع		
-	-	-	-	-	٧٢	M ذكور	صناعات المعادن النفيسة والجواهر وتصليح الساعات	١٨
-	-	-	-	-	-	F اناث		
-	-	-	-	-	٧٢	T المجموع		
-	-	-	-	-	٢٦	M ذكور	الطباعة والتصوير والرسم والخط والصناعات النفيسة الفنية الأخرى	١٩
-	-	-	-	-	١	F اناث		
-	-	-	-	-	٢٧	T المجموع		
-	٧	١	٢	٢٠	٣٧٨	M ذكور	اعمال البناء والتشييد وتعمير الطرق والمقاولات العمرانية	٢٠
-	-	-	-	-	-	F اناث		
-	٧	١	٢	٢٠	٣٧٨	T المجموع		
-	-	-	-	٤	٨٦	M ذكور	التأسيسات الصحية والكهربائية واسالة الماء	٢١
-	-	-	-	-	-	F اناث		
-	-	-	-	٤	٨٦	T المجموع		
-	٤	-	-	٢٦	١٠٧	M ذكور	البرق والبريد والتلفون والاذاعة	٢٢
-	-	-	-	-	-	F اناث		
-	٤	-	-	٢٦	١٠٧	T المجموع		
-	-	-	-	١٧٣	٤٣	M ذكور	السكك الحديدية	٢٣
-	-	-	-	-	-	F اناث		
-	-	-	-	١٧٣	٤٣	T المجموع		
-	٥٢	-	٢	١٠٥	١٠٤١	M ذكور	العاملون في وسائل النقل البرية والمائية والجوية	٢٤
-	-	-	-	-	-	F اناث		
-	٥٢	-	٢	١٠٥	١٠٤١	T المجموع		

Kirkuk Qadha

TABLE No. 7 - (Continued) Occupations

Occupations.	المجموع العام G. T.	ناحية شوان Shuan Nahiya		ناحية ملحة Malha Nahiya	
		الاريف Rural	الحضر Urban	الاريف Rural	الحضر Urban
Manufacture of footwear, saddlery and leather products.	١١٣	-	-	-	١
	-	-	-	-	-
	١١٣	-	-	-	١
Textiles Industries.	١٤٠	٧	١	١	-
	٧	-	-	-	-
	١٤٧	٧	١	١	-
Tailoring and dressmaking.	٣٠٧	-	١	-	-
	١٧٥	-	-	-	-
	٤٨٢	-	١	-	-
Metallurgy and Manufacture of metal articles.	٤٩٩	٣	١	١	-
	-	-	-	-	-
	٤٩٩	٣	١	١	-
Reparation of machines and machine tools.	٤٤١	-	-	٣	٤
	-	-	-	-	-
	٤٤١	-	-	٣	٤
Jewellery, manufacture of other precious articles and watch repair.	٧٤	-	-	-	٢
	-	-	-	-	-
	٧٤	-	-	-	٢
Printing, photography, painting and allied Industries.	٢٦	-	-	-	-
	١	-	-	-	-
	٢٧	-	-	-	-
Construction, maintenance of roads and public works.	٤٢٠	١	-	٧	٤
	-	-	-	-	-
	٤٢٠	١	-	٧	٤
Sanitary services, water supply and electric power.	٩٢	١	-	١	-
	-	-	-	-	-
	٩٢	١	-	١	-
Communications (Post, telegraph telephone and radio broadcasting).	١٣٨	-	١	-	-
	-	-	-	-	-
	١٣٨	-	١	-	-
Railway Transport.	٢١٧	١	-	-	-
	-	-	-	-	-
	٢١٧	١	-	-	-
Transport other than Railways.	١٢٢٢	٤	-	٢	١٦
	-	-	-	-	-
	١٢٢٢	٤	-	٢	١٦

تتمة الجدول السابع - عدد المشتغلين بكل

by Administrative Divisions

ناحية التون كوبري Altun-Kupri Nahiya		ناحية قره حسن Qara-Hasan Nahiya		مركز قضاء كركوك Kirkuk Qadha Center		الجنس Sex.	الحرف	
الاريف Rural	الحضر Urban	الاريف Rural	الحضر Urban	الاريف Rural	الحضر Urban			
-	٣	-	-	-	٦٠	M ذكور	المصارف والصيرفة والتأمين والوساطة والمحاماة	٢٥
-	-	-	-	-	١	F اناث		
-	٣	-	-	-	٦١	T المجموع		
٢٧	٩	٦	٤	١٦	١٦٩	M ذكور	التعليم	٢٦
-	٤	-	-	٣	٦٩	F اناث		
٢٧	١٣	٦	٤	١٩	٣٢٨	T المجموع		
-	٣	-	-	٢٧	١٨٧	M ذكور	الطب والصحة والصيدلة	٢٧
-	-	-	-	٢٥	٥٢	F اناث		
-	٣	-	-	٥٢	٢٤٠	T المجموع		
٣٤	٥	١٢	٢	٣٣	١٧٢	M ذكور	الخدمات الدينية	٢٨
-	-	-	-	-	١٠	F اناث		
٣٤	٥	١٢	٢	٣٣	١٨٣	T المجموع		
-	١٦	-	٢	٤٦	٧٦٦	M ذكور	موظفو الحكومة والبلديات	٢٩
-	-	-	-	-	١	F اناث		
-	١٦	-	٢	٤٦	٧٦٧	T المجموع		
٧	٢٣	٤	١٣	١١٠	٥٠٨	M ذكور	الشرطة والسجون والاطفاء	٣٠
-	-	-	-	-	-	F اناث		
٧	٢٣	٤	١٣	١١٠	٥٠٨	T المجموع		
٤٤١	٥٧٢	٢٤١	٦٦	٢٥٤	٣٢٩٨	M ذكور	التجارة (والبيع والشراء عموما)	٣١
٢٧	٢٢	٢١	-	٦	٣٥	F اناث		
٤٧٨	٦٠٤	٢٦٢	٦٦	٢٦٠	٣٣٢٣	T المجموع		
-	-	-	-	-	١٢	M ذكور	الادب والصحافة والفن	٣٢
-	-	-	-	-	-	F اناث		
-	-	-	-	-	١٢	T المجموع		
١٣	٩٢	٦٥	٧	٤٨١	١٨٢٨	M ذكور	الخدمات والمرافق العامة والخاصة	٣٣
١٦	١١	٣٣	٢	٣٠	٣٣٣	F اناث		
٢٩	١٠٣	٩٨	٩	٥١١	٢١٦١	T المجموع		
١٥	٧	٢٩	-	١٧	١٢٤٤	M ذكور	المتنوعات	٣٤
١٩	١١	١٢	٤	٢	٢٧	F اناث		
٣٤	١٨	٤١	٤	١٩	١٢٧١	T المجموع		
٢٨٢	٨٣	٥٩	٢٤	٥٥٣	٤٣٢٤	M ذكور	عمال (دون تخصيص)	٣٥
٣٤٧	٣٤	-	-	٥	٢٨	F اناث		
٧٢٩	١١٧	٥٩	٢٤	٥٥٨	٤٣٥٢	T المجموع		
٩	٢٨	٤	٤	٢٧	٩٨٩	M ذكور	صناع (عمال دون سن العاشرة)	٣٦
-	-	٢	-	-	٩	F اناث		
٩	٢٨	٦	٤	٢٧	٩٩٨	T المجموع		

اشخاص ذور حرف غير معينة

Kirkuk Qadha

TABLE No. 7 - (Continued) Occupations

Occupations.	المجموع العام G. T.	ناحية شوان Shuan Nahiya		ناحية ملحة Malha Nahiya		
		الارياق Rural	الحضر Urban.	الارياق Rural	الحضر Urban	
Banks, Insurance, Brokerage, and legal services.	٦٣ ١ ٦٤	-	-	-	-	
Educational services.	٢٥٣ ٧٦ ٣٢٩	١٥	٢	٢	٣	
Medical and other health services.	٢٢٢ ٧٨ ٣٠٠	-	١	٢	٢	
Religious services.	٣٠١ ١٠ ٣١١	٣٢	١	٩	-	
Government and Municipal services.	٨٤٩ ١ ٨٥٠	-	٤	١	١٤	
Police, Jails and Firemen.	٦٩٥ - ٦٩٥	-	١٠	-	٢٠	
Commerce.	٥٣٠٥ ١٦٩ ٥٤٧٤	٣٢٥	٣٧	٣١	٤٠	
Art, Literature and Journalism.	١٣ - ١٣	١	-	-	-	
Private and Public services.	٢٥٧٢ ٤٤٨ ٣٠٢٠	٢٩	٨	٣٩	١٠	
Miscellaneous.	١٣١٨ ٧٦ ١٣٩٤	٢	-	٣	١	
OCCUPATIONS Undesignated.	Workers (non-specified).	٥٥٦٠ ٤١٨ ٥٩٧٨	٢٢	-	١٢	١٠٠
	Apprentices (workers below 10 years of age).	١٠٨٨ ١١ ١٠٩٩	١١	-	١	٥

الجدول الاول - عدد سكان كل محلة او قرية حسب

By Age. Groups, Literacy and Marital Status.

فئات السن							العدد		الجنس Sex.	الوحدة الإدارية Adminis- trative Divisions
GROUPS							اجانب Foreigners	عراقيون Iraqis.		
٥٩ - ٥٠ 50 - 59	٤٩ - ٤٠ 40 - 49	٣٩ - ٣٠ 30 - 39	٢٩ - ٢٠ 20 - 29	١٩ - ١٠ 10 - 19	٩ - ٥ 5 - 9	أقل من خمس سنوات Less Than 5 Years of Age				
٥٨	١٠٢	٧٩	٨٥	١٧٢	١٥٩	١٥٢	٤	٨٦٠	M ذكور	مركز قضاء جمجمال Chemehamali Qadha Center
٦٨	٧٣	١٢١	١٠٧	٢٠٣	١٦٢	١٥٧	٣	٩٥١	F اناث	
١٢٦	١٧٥	٢٠٠	١٩٢	٣٧٥	٣٢١	٣٠٩	٧	١٨١١	T المجموع	
٢٩٩	٤٨١	٤٧٤	٤١٩	٧٦٤	٨٦٩	٨٤٥	-	٤٥٢٩	M ذكور	مجموعة قري (٢)
٢٨٢	٤٥٤	٥٨٤	٥٨٠	١٢١٠	١١٣٧	٩٦٤	-	٥٥٩٦	F اناث	
٥٨١	٩٣٥	١٠٥٨	٩٩٩	١٩٧٤	٢٠٠٦	١٨٠٩	-	١٠١٢٥	T المجموع	
٣٥٧	٥٨٣	٥٥٣	٥٠٤	٩٣٦	١٠٢٨	٩٩٧	٤	٥٣٨٩	T.M. مجموع الذكور	مجموع الذكور
٣٥٠	٥٢٧	٧٠٥	٦٨٧	١٤١٣	١٢٩٩	١١٢١	٣	٦٥٤٧	T.F. مجموع الاناث	
٧٠٧	١١١٠	١٢٥٨	١١٩١	٢٣٤٩	٢٣٢٧	٢١١٨	٧	١١٩٣٦	G.T. المجموع العام	
٢١	٢٦	٢١	٢٧	٦٠	٧١	٦٦	-	٢٣٣	M ذكور	ناحية انجلر Aghchalar Nahiya
٢٢	٢٣	٢٤	٣٥	٤٣	٥٨	٤٩	-	٢٩٤	F اناث	
٤٣	٥٩	٤٥	٦٢	١٠٣	١٢٩	١١٥	-	٦٢٧	T المجموع	
٢٧٦	٤٧٢	٤٢٣	٣٤٥	٧٣١	٧٠٥	٧٠١	-	٣٩٦٣	M ذكور	مجموعة قري (٤)
٢٧٦	٤٤٨	٥٢١	٥٧٩	١٠٦٣	٨٩٦	٨٨٩	-	٤٩٧٧	F اناث	
٥٥٢	٩٢٠	٩٤٤	٩٢٤	١٦٩٤	١٦٠١	١٥٩٠	-	٨٩٤٠	T المجموع	
٢٩٧	٤٩٨	٤٤٤	٣٧٢	٧٩١	٧٧٦	٧٦٧	-	٤٢٩٦	T.M. مجموع الذكور	مجموع الذكور
٢٩٨	٤٨١	٥٤٥	٦١٤	١١٠٦	٩٥٤	٩٣٨	-	٥٢٧١	T.F. مجموع الاناث	
٥٩٥	٩٧٩	٩٨٩	٩٨٦	١٨٩٧	١٧٣٠	١٧٠٥	-	٩٥٦٧	G.T. المجموع العام	
١٧	٢٣	٢٣	٢٦	٥١	٤٩	٤٤	-	٢٥١	M ذكور	ناحية سنكاو Sangao Nahiya
١٤	٢٧	١٩	٣١	٧٢	٤١	٤٧	-	٢٧٣	F اناث	
٣١	٥٠	٤٢	٥٧	١٢٣	٩٠	٩١	-	٥٢٤	T المجموع	
٢٥٤	٤٤٤	٣٠٨	٢٢٢	٥٢١	٤٦٣	٦١٦	-	٣١١٣	M ذكور	مجموعة قري (٥)
٢٢١	٤٥٩	٤٥١	٤٧٧	١١١٠	٩٨٥	٦٨٩	-	٤٦٦٤	F اناث	
٤٧٥	٩٠٣	٧٥٩	٦٩٩	١٦٣١	١٤٤٨	١٣٠٥	-	٧٧٧٧	T المجموع	
٢٧١	٤٦٧	٣٣١	٢٤٨	٥٧٢	٥١٢	٦٦٠	-	٣٣٦٤	T.M. مجموع الذكور	مجموع الذكور
٢٣٥	٤٧٦	٤٧٠	٥٠٨	١١٨٢	١٠٢٦	٧٣٦	-	٤٩٣٧	T.F. مجموع الاناث	
٥٠٦	٩٥٣	٨٠١	٧٥٦	١٧٥٤	١٥٣٨	١٣٩٦	-	٨٣٠١	G.T. المجموع العام	

١٢) زلاي دروند ونفوسها (ذ ١١٦ + ث ١٥٨) = ٢٧٤

١٣) شير دره ونفوسها (ذ ١٠٥ + ث ١٤١) = ٢٤٦

١٤) قره ويس ونفوسها (ذ ١٠٤ + ث ١٧٢) = ٢٧٦

١٥) احمد لوند ونفوسها (ذ ١٠٨ + ث ١٤٢) = ٢٥٠

١٦) قلاجوغه ونفوسها (ذ ٩٤ + ث ١٣٢) = ٢٢٦

١٧) جراغه زوته ونفوسها (ذ ١٢٤ + ث ١٥٣) = ٢٧٧

١٨) هراوه ونفوسها (ذ ١١٦ + ث ١٥١) = ٢٦٧

١٩) خالدان ونفوسها (ذ ٩٤ + ث ١١٤) = ٢٠٨

٢٠) ماروله ونفوسها (ذ ١٢٤ + ث ١٤٩) = ٢٧٣

٢١) فرقة ونفوسها (ذ ٨٠ + ث ١٢٦) = ٢٠٦

٤ - ان هذه المجموعة تضم ٥٥ قرية أهمها :-

١) ياهو فتر عليا ونفوسها (ذ ١٣٣ + ث ١٤١) = ٢٧٤

٢) قوجهلر ونفوسها (ذ ٩٠ + ث ١١٥) = ٢٠٥

٣) قسروك ونفوسها (ذ ٨٢ + ث ١٣٢) = ٢١٤

٤) تليان ونفوسها (ذ ١٥٩ + ث ١٧٨) = ٣٣٧

١ - لا يشمل الاشخاص الذين يقل سنهم عن خمس سنوات .

٢ - لا يشمل الاشخاص الذين يقل سنهم عن عشر سنوات .

٣ - ان هذه المجموعة تضم ٦٤ قرية أهمها :-

١) تكية كاكه مند ونفوسها (ذ ٩٧ + ث ١٤٣) = ٢٤٠

٢) نيكرد ونفوسها (ذ ١١٩ + ث ١٤١) = ٢٦٠

٣) كوركة نهر خاصة ونفوسها (ذ ٢٥٨ + ث ٢٥٣) = ٥١١

٤) بربادي ونفوسها (ذ ١٠٠ + ث ١٣١) = ٢٣١

٥) كوركي شاماز ونفوسها (ذ ١١٦ + ث ١٠٧) = ٢٢٣

٦) دانه صوفي ونفوسها (ذ ١١٠ + ث ١٤٣) = ٢٥٣

٧) سيدان عليا ونفوسها (ذ ١٢٦ + ث ١٣٥) = ٢٦١

٨) نوره ونفوسها (ذ ١٠٦ + ث ١١٨) = ٢٢٤

٩) علي منصور ونفوسها (ذ ١٩٣ + ث ٢٠٤) = ٣٩٧

١٠) قره طامور ونفوسها (ذ ٢١٥ + ث ١٩٠) = ٤٠٥

١١) طالبان ونفوسها (ذ ١٢٢ + ث ٢٢٠) = ٣٤٢

MARITAL STATUS (٢)				الحالات الزوجية (٢)				الامام بالقراءة والكتابة (١)		AGE		
حالات غير مبينة Unknown	مفترقون Separated	مترملون Widowed	مطلقون أو مطلقات Divorced	متزوجون من أربع Married with 4 Wives	متزوجون من ثلاث Married with 3 Wives	متزوجون من اثنتين Married with two Wives	متزوجون بواحدة أو متزوجات Married with one wife	عرب Un- Married	أميون Illiterates	يقرأون ويكتبون Literates	مجهولو السن Un- Known	٦٠ فما فوق 60 And Over
-	-	١٧	-	-	-	٢٦	٢٦٥	٢٤٥	٤٩٨	٢١٤	-	٥٧
-	-	١١٢	-	-	-	-	٢٢٥	١٩٨	٧٧١	٢٦	-	٦٣
-	-	١٢٩	-	-	-	٢٦	٥٩٠	٤٤٣	١٢٦٩	٢٤٠	-	١٢٠
-	-	٩٨	٢	١	١١	٨٣	١٢٨٩	١٢٣١	٢٦٠٤	٨٠	-	٣٧٨
-	-	٥٤٧	٣	-	-	-	١٥٦٤	١٣٨١	٤٦٢٧	٥	-	٣٨٥
-	-	٦٤٥	٥	١	١١	٨٣	٢٩٥٣	٢٦٦٢	٨٢٣١	٨٥	-	٧٦٣
-	-	١١٥	٢	١	١١	١٠٩	١٦٥٤	١٤٧٦	٤١٠٢	٢٩٤	-	٤٣٥
-	-	٦٥٩	٣	-	-	-	١٨٨٩	١٥٧٩	٥٣٩٨	٣١	-	٤٤٨
-	-	٧٧٤	٥	١	١١	١٠٩	٣٥٤٣	٣٠٥٥	٩٥٠٠	٢٢٥	-	٨٨٣
-	-	٧	-	-	-	٢	١٠١	٨٦	٢٢٧	٤٠	-	٤١
-	-	٢٧	-	-	-	-	١٠٩	٥١	٢٤٢	٣	-	٣٠
-	-	٣٤	-	-	-	٢	٢١٠	١٣٧	٤٦٩	٤٣	-	٧١
-	-	٧٢	٤	٥	٧	١١٦	١٣٠١	١٠٥٢	٢١٠٩	١٥٣	-	٣١٠
-	-	٤١٩	١٠	-	-	-	١٥٨٥	١١٧٨	٤٠٨٦	٢	-	٣٠٥
-	-	٤٩١	١٤	٥	٧	١١٦	٢٨٨٦	٢٢٣٠	٧١٩٥	١٥٥	-	٦١٥
-	-	٧٩	٤	٥	٧	١١٨	١٤٠٢	١١٣٨	٢٣٣٦	١٩٣	-	٣٥١
-	-	٤٤٦	١٠	-	-	-	١٦٩٤	١٢٢٩	٤٣٢٨	٥	-	٣٣٥
-	-	٥٢٥	١٤	٥	٧	١١٨	٣٠٩٦	٢٣٦٧	٧٦٦٤	١٩٨	-	٦٨٦
-	-	٨	-	-	-	٨	٦٧	٧٥	١٩٢	١٥	-	١٨
-	-	٣٠	١	-	-	-	٨٧	٦٧	٢٢٥	١	-	٢٢
-	-	٣٨	١	-	-	٨	١٥٤	١٤٢	٤١٧	١٦	-	٤٠
-	-	٢٤	-	٢	٩	٨٣	١١٠٥	٨١١	٢٤٢٨	٦٩	-	٢٨٥
-	-	٣٤٥	-	-	-	-	١٢٦٦	١٣٧٩	٢٩٧٤	١	-	٢٧٢
-	-	٣٦٩	-	٣	٩	٨٣	٢٣٧١	٢١٩٠	٦٤٠٢	٧٠	-	٥٥٧
-	-	٣٢	-	٢	٩	٩١	١١٧٢	٨٨٦	٢٦٢٠	٨٤	-	٣٠٣
-	-	٣٧٥	١	-	-	-	١٣٥٢	١٤٤٦	٤١٩٩	٢	-	٢٩٤
-	-	٤٠٧	١	٢	٩	٩١	٢٥٢٥	٢٣٣٢	٦٨١٩	٨٦	-	٥٩٧

1. People under five years of age excluded.

2. People under ten years of age excluded.

3. This group includes 64 villages 21 of which with a population of more than 200 persons and the rest are of less than 200 persons.

4. This group includes 55 villages 13 of which with a population of more than 200 persons and the rest are of less than 200 persons.

5. This Nahiya includes 66 villages 8 of which with a population of more than 200 persons and the rest are of less than 200 persons.

(٥) كزهلان ونفوسها (ذ ١٠٢ + ث ١٣٤) = ٢٣٦

(٦) جلّه مورد ونفوسها (ذ ١١٤ + ث ١٢٦) = ٢٤٠

(٧) دلاوهرونه ونفوسها (ذ ١١٣ + ث ١٤٢) = ٢٥٥

(٨) كراد ونفوسها (ذ ١١١ + ث ١١٥) = ٢٢٦

(٩) عسکر ونفوسها (ذ ١٩٢ + ث ٢٣١) = ٤٢٣

(١٠) نوكل ونفوسها (ذ ٢٥٧ + ث ٢٥٠) = ٥٠٧

(١١) كوره دي ونفوسها (ذ ١٨٨ + ث ٢١٧) = ٤٠٥

(١٢) بكوكي ونفوسها (ذ ٩٠ + ث ١٣٦) = ٢٢٦

(١٣) كركتبه ونفوسها (ذ ١٢٣ + ث ٢٢٧) = ٣٧٠

٥ - ان هذه المجموعة تضم ٦٦ قرية أهمها :

(١) دروزنه ونفوسها (ذ ٧٢ + ث ١٧٣) = ٢٤٥

(٢) كجان ونفوسها (ذ ١٣٢ + ث ١٤٥) = ٢٧٧

(٣) دهرهوار ونفوسها (ذ ٩٨ + ث ١٦٠) = ٢٥٨

(٤) هشلزني ونفوسها (ذ ١٩١ + ث ١٩٤) = ٣٨٥

(٥) زاله مملحه ونفوسها (ذ ٦٩ + ث ١٤٩) = ٢١٨

(٦) دي رشه ونفوسها (ذ ٧٩ + ث ١٧٤) = ٢٥٣

(٧) جاله ونفوسها (ذ ٢٢٧ + ث ٢٥٥) = ٤٨٢

(٨) رباط ونفوسها (ذ ١٦٣ + ث ٢٠٨) = ٣٧١

دور، قصور and buildings	العاهات Infirmities										العدد Total		الجنس Sex.	الوحدة الادارية Adminis- trative Divisions
	عدد المائلات Number of families	المتبوعات Miscellaneous	ذو أكثر من عاهة Having more than one infirmity	مقطوع أحد الاطراف أو جزئياً أو أعرج أو اعصب Lame and Helpless	Totally or partially paralyzed	مجنون أو معتوه Insane and feeble Minded	أعمى Blind of one eye	أبكم Dumb	أصم Totally Blind	أصم Deaf	أجانب Foreigners	عراقيون Iraqis		
٢٤١	٥	١	١	٢	١	٢	١	١	١	٢	٨٦٠	M ذكور	جمجمال Chemchamal Center	
	١	١	١	٢	١	١	١	١	١	٢	٩٥١	F انات		
	٢	١	١	٥	١	١	٢	٥	١	٧	١٨١١	T المجموع		
١٥٨٠	١١	١	١	٢٠	١	١٨	٢	١٧	-	-	٤٥٢٩	M ذكور	مركز قضاء جمجمال Qadha Center	
	٢	١	١	٥	-	٦	١	١٨	٢	-	٥٥٥٦	F انات		
	٢١	١	١	٢٥	١	٢٤	٢	٣٥	٢	-	١٠١٢٥	T المجموع		
١٨٢١	١٦	١	١	٢٢	٢	٢١	٢	٢١	-	٤	٥٢٨٩	T.M. مجموع الذكور	جمهورية قري (١)	
	٢	١	١	٨	-	٦	٢	١٩	٢	٢	٦٥٤٧	T.F. مجموع الانات		
	١٩	١	١	٣٠	٢	٢٧	٥	٤٠	٣	٧	١١٩٣٦	G.T. المجموع العام		
١١٢	١	-	-	-	-	-	-	٤	١	-	٢٢٣	M ذكور	ناحية افجهر Aghchalar Nahiya	
	-	-	-	-	-	-	-	١	-	-	٢٩٤	F انات		
	١	-	-	-	-	-	-	٥	١	-	٦٢٧	T المجموع		
٣٣٧	١٦	٦	٦	٢١	٤	٢١	٢	٢٨	٥	-	٢٩٦٣	M ذكور	جمهورية قري (٢)	
	٢	٢	٢	٧	٦	١١	-	١٧	١	-	٤٩٧٧	F انات		
	١٧	٨	٨	٢٨	١٠	٤٢	٢	٤٥	٦	-	٨٩٤٠	T المجموع		
٤٤٩	١٧	٦	٦	٢١	٤	٢١	٢	٢٢	٦	-	٤٢٩٦	T.M. مجموع الذكور	جمهورية قري (٣)	
	٢	٢	٢	٧	٦	١١	-	١٨	١	-	٥٢٧١	T.F. مجموع الانات		
	١٩	٨	٨	٢٨	١٠	٤٢	٢	٥٠	٧	-	٩٥٦٧	G.T. المجموع العام		
٨٧	-	-	-	-	-	-	-	-	-	-	٢٥١	M ذكور	ناحية سنكار Sangao Nahiya	
	-	-	-	-	-	-	-	١	-	-	٢٧٣	F انات		
	-	-	-	-	-	-	-	١	-	-	٥٢٤	T المجموع		
١٢٧٦	٧	٢	٢	٢٨	٩	٢٠	٢	١٥	٧	-	٣١١٣	M ذكور	جمهورية قري (٤)	
	٢	-	-	١٠	٥	١٠	-	١٥	٢	-	٤٦٦٤	F انات		
	٩	٢	٢	٣٨	١٤	٣٠	٢	٣٠	١٠	-	٧٧٧٧	T المجموع		
١٣٦٣	٧	٢	٢	٢٨	٩	٢٠	٢	١٥	٧	-	٣٣٦٤	T.M. مجموع الذكور	جمهورية قري (٥)	
	٢	-	-	١٠	٥	١٠	-	١٦	٢	-	٤٩٣٧	T.F. مجموع الانات		
	٩	٢	٢	٣٨	١٤	٣٠	٢	٣١	١٠	-	٨٣٠١	G.T. المجموع العام		

١ - ان هذه المجموعة تضم ٦٤ قرية أهمها :

- (١) تكية كاكه مند ونفوسها (ذ ٩٧ + ث ١٤٣) = ٢٤٠
- (٢) نيكرد ونفوسها (ذ ١١٩ + ث ١٤١) = ٢٦٠
- (٣) كوركة نهر خاصة ونفوسها (ذ ٢٥٨ + ث ٢٥٣) = ٥١١
- (٤) بربادي ونفوسها (ذ ١٠٠ + ث ١٣١) = ٢٣١
- (٥) كوركي شاماز ونفوسها (ذ ١١٦ + ث ١٠٧) = ٢٢٣
- (٦) دانه صوفي ونفوسها (ذ ١١٠ + ث ١٤٣) = ٢٥٣
- (٧) سيدان عليا ونفوسها (ذ ١٢٦ + ث ١٣٥) = ٢٦١
- (٨) نوره ونفوسها (ذ ١٠٦ + ث ١١٨) = ٢٢٤
- (٩) علي منصور ونفوسها (ذ ١٩٣ + ث ٢٠٤) = ٣٩٧
- (١٠) قره طامور ونفوسها (ذ ٢١٥ + ث ١٩٠) = ٤٠٥
- (١١) طالبان ونفوسها (ذ ١٢٢ + ث ٢٢٠) = ٣٤٢
- (١٢) زلاي دربند ونفوسها (ذ ١١٦ + ث ١٥٨) = ٢٧٤
- (١٣) شير دره ونفوسها (ذ ١٠٥ + ث ١٤١) = ٢٤٦

٢ - ان هذه المجموعة تضم ٥٥ قرية أهمها :

- (١) ياوه فتر عليا ونفوسها (ذ ١٣٣ + ث ١٤١) = ٢٧٤
- (٢) قوجهلر ونفوسها (ذ ٩٠ + ث ١١٥) = ٢٠٥
- (٣) قصروك ونفوسها (ذ ٨٢ + ث ١٢٢) = ٢١٤
- (٤) تليان ونفوسها (ذ ١٥٩ + ث ١٧٨) = ٣٣٧
- (٥) كزهلان ونفوسها (ذ ١٠٢ + ث ١٣٤) = ٢٣٦

TABLE No. 2 — Classification of Population

وسائل النقل البرية والمائية Means of transportation	المدارس Schools	المؤسسات الدينية Religious Institutions	المؤسسات الاحلية Public Institutions	المؤسسات الحكومية Government Institutions	أكواخ صرائف جرادينغ دامات بناكل خيم بيوت شعر خرائب Huts ets.		الدور المأهولة باكثر من عائلة واحدة Multi-family houses*			دور لبن Mud-houses		عمارات Houses
					عدد النفوس Number of persons	عدد العائلات Number of families	عدد النفوس Number of persons	عدد العائلات Number of families	عدد المساكن Number of houses	عدد النفوس Number of persons	عدد العائلات Number of families	عدد النفوس Number of persons
-	-	-	١	١٧	-	-	٢٤٠	-	-	-	-	٦٠٦
-	-	-	١	-	-	-	٢٨٦	-	-	-	-	٦٦٧
-	-	-	٢	١٧	-	-	٥٢٦	١٠٣	٣٦	-	-	١٢٧٣
-	-	٣	-	-	-	-	١٣٠	-	-	-	-	٤٣٩٥
-	-	-	-	-	-	-	١٧٣	-	-	-	-	٥٤٢٣
-	-	٣	-	-	-	-	٣٠٣	٦٤	١١	-	-	٩٨١٨
-	-	٣	١	١٧	-	-	٣٧٠	-	-	-	-	٥٠٠١
-	-	-	١	-	-	-	٤٥٩	-	-	-	-	٦٠٩٠
-	-	٣	٢	١٧	-	-	٨٢٩	١٦٧	٤٧	-	-	١١٠٩١
-	-	-	-	-	-	-	١	-	-	-	-	٣٣٢
-	-	-	-	-	-	-	٢	-	-	-	-	٢٩٢
-	-	-	-	-	-	-	٣	١	١	-	-	٦٢٤
-	-	-	-	-	٢	-	٧٦	-	-	-	-	٣٨٨٤
-	-	-	-	-	٢	-	١٠٤	-	-	-	-	٤٨٧٠
-	-	-	-	-	٦	١	١٨٠	٣٢	٤	-	-	٨٧٥٤
-	-	-	-	-	٣	-	٧٧	-	-	-	-	٤٢١٦
-	-	-	-	-	٢	-	١٠٦	-	-	-	-	٥١٦٢
-	-	-	-	-	٦	١	١٨٣	٣٣	٥	-	-	٩٣٧٨
-	-	-	-	٤	-	-	١٦	-	-	-	-	٢٣١
-	-	-	-	-	-	-	١٧	-	-	-	-	٢٥٦
-	-	-	-	٤	-	-	٣٣	٦	٢	-	-	٤٨٧
-	-	٤	٤١	-	٣٢	-	١٠٤	-	-	-	-	٢٩٣٢
-	-	-	٥٨	-	٤٩	-	١١٥	-	-	-	-	٤٤٤٢
-	-	٤	٩٩	-	٨١	١٥	٢١٩	٤٠	٥	-	-	٧٣٧٤
-	-	٤	٤١	٤	٣٢	-	١٢٠	-	-	-	-	٣١٦٣
-	-	-	٥٨	-	٤٩	-	١٣٢	-	-	-	-	٤٦٩٨
-	-	٤	٩٩	٤	٨١	١٥	٢٥٢	٤٦	٧	-	-	٧٨٦١

* This corresponds to tenements.

- This group includes 64 villages 21 of which with a population of more than 200 persons and the rest are of less than 200 persons.
- This group includes 55 villages 13 of which with a population of more than 200 persons and the rest are of less than 200 persons.
- This group includes 66 villages 8 of which with a population of more than 200 persons and the rest are of less than 200 persons.

- ٦) جله مورد ونفوسها (١١٤ ذ + ١٢٦ ث) = ٢٤٠
- ٧) دلاهورونه ونفوسها (١١٣ ذ + ١٤٢ ث) = ٢٥٥
- ٨) كراد ونفوسها (١١١ ذ + ١١٥ ث) = ٢٢٦
- ٩) عسكر ونفوسها (١٩٢ ذ + ٢٣١ ث) = ٤٢٣
- ١٠) نوكل ونفوسها (٢٥٧ ذ + ٢٥٠ ث) = ٥٠٧
- ١١) كوره دي ونفوسها (١٨٨ ذ + ٢١٧ ث) = ٤٠٥
- ١٢) بكوكي ونفوسها (٩٠ ذ + ١٣٦ ث) = ٢٢٦
- ١٣) كوكته ونفوسها (١٣٣ ذ + ٢٣٧ ث) = ٣٧٠
- ٣ - ان هذه المجموعة تضم ٦٦ قرية أهمها :
 - ١) دروزنه ونفوسها (٧٢ ذ + ١٧٣ ث) = ٢٤٥
 - ٢) كجان ونفوسها (١٣٢ ذ + ١٤٥ ث) = ٢٧٧
 - ٣) دهره وار ونفوسها (٩٨ ذ + ١٦٠ ث) = ٢٥٨
 - ٤) هشه زني ونفوسها (١٩١ ذ + ١٩٤ ث) = ٣٨٥
 - ٥) زاله مملحه ونفوسها (٦٩ ذ + ١٤٩ ث) = ٢١٨

- ٦) دي رشه ونفوسها (٧٩ ذ + ١٧٤ ث) = ٢٥٣
- ٧) جاله ونفوسها (٢٢٧ ذ + ٢٥٥ ث) = ٤٨٢
- ٨) رباط ونفوسها (١٦٣ ذ + ٢٠٨ ث) = ٣٧١

الجدول الثالث - سكان قضاء جمجمال حسب الوحدات
by Administrative Divisions and by place of Birth (Iraqis)

المولودون في لواء :					العدد Total		الجنس Sex	الوحدات الادارية Administrative Divisions
اربيل Arbil	كركوك Kirkuk	الموصل Mosul	البصرة Basrah	بغداد Baghdad	ايراقين Iraqis	اجانب Foreigners		
٧	٧٠١	١٢	١	٤	٨٦٠	٤	M ذكور	Chemchamal Qadha Center مركز قضاء جمجمال
١١	٨٦٧	١٢	١	٧	٩٥١	٤	F اناث	
١٨	١٦٦٨	٤٤	١	١١	١٨١١	٧	T المجموع	
٤	٤٥١٧	-	-	١	٤٥٢٩	-	M ذكور	الاريفاف Rural
١	٥٥٨٢	-	-	٢	٥٥٩٦	-	F اناث	
٥	١٠٠٩٩	-	-	٣	١٠١٢٥	-	T المجموع	
٢	٣٢٨	-	-	-	٣٢٣	-	M ذكور	الحضر Urban
٢	٢٨٨	-	-	-	٢٩٤	-	F اناث	
٤	٦١٦	-	-	-	٦٢٧	-	T المجموع	
٣٢	٣٩٠٦	-	-	-	٣٩٦٣	-	M ذكور	الاريفاف Rural
٤٦	٨٠٩٨	-	-	-	٤٩٧٧	-	F اناث	
٧٨	١٨١٤	-	-	-	٨٩٤٠	-	T المجموع	
-	٢٣٩	٧	-	-	٢٥١	-	M ذكور	الحضر Urban
-	٢٦٢	٨	-	-	٢٧٣	-	F اناث	
-	١٠٠	١٥	-	-	٥٢٤	-	T المجموع	
٢	٣٠٤٤	-	١	-	٣١١٣	-	M ذكور	الاريفاف Rural
١	٤٥٩٨	-	-	-	٤٦٦٤	-	F اناث	
٣	٨٦٤٢	-	١	-	٧٧٧٧	-	T المجموع	
٩	١٣٦٨	٢٠	-	٤	١٤٤٤	٤	M ذكور	الحضر Urban
١٣	١٤١٧	٢١	-	٧	١٥١٨	٣	F اناث	
٢٢	٥٧٨٥	٤٤	-	١١	٢٩٦٢	٧	T المجموع	
٢٨	١١٤٦١	-	١	١	١١٦٠٥	-	M ذكور	الاريفاف Rural
٤٢	٧٧٠٨٨	-	-	٢	١٥٢٣٧	-	F اناث	
٨٦	٥٥٤٢٨	-	١	٣	٢٦٨٤٢	-	T المجموع	

ملاحظة : يقصد بالحضر سكان (القصبات) .

الجدول الرابع - سكان قضاء جمجمال حسب الوحدات
by Administrative Divisions and by permanent and temporary residence

المسافرون من لواء :					القاطنون الدائمون والمسافرون Permanent Dwellers and Travellers		الجنس Sex	الوحدات الادارية Administrative Divisions	
اربيل Arbil	كركوك Kirkuk	الموصل Mosul	البصرة Basrah	بغداد Baghdad	المسافرون Travellers	الدائمون Permanent Dwellers			
-	١٨	-	-	-	١٨	٨٤٦	M ذكور	الحضر Urban	Chemchamal جمجمال
-	١	-	-	-	١	٩٥٣	F اناث		
-	١٩	-	-	-	١٩	١٧٩٩	T المجموع		
٢	١	١	-	-	٦	٤٥٢٣	M ذكور	الاريف Rural	مركز قضاء جمجمال Chemchamal Qadha Center
-	٢	-	-	-	٣	٥٥٩٣	F اناث		
٢	٢	١	-	-	٩	١٠١١٦	T المجموع		
-	-	-	-	-	-	٢٣٣	M ذكور	الحضر Urban	Aghchalar الغجر
-	-	-	-	-	-	٢٩٤	F اناث		
-	-	-	-	-	-	٦٢٧	T المجموع		
-	١	-	-	-	١	٣٩٦٢	M ذكور	الاريف Rural	ناحية الغجر Aghchalar Nahiya
-	-	-	-	-	-	٤٩٧٧	F اناث		
-	١	-	-	-	١	٨٩٣٩	T المجموع		
-	-	-	-	-	-	٢٥١	M ذكور	الحضر Urban	Saugao سنگار
-	-	-	-	-	-	٢٧٣	F اناث		
-	-	-	-	-	-	٥٢٤	T المجموع		
-	١	-	-	-	١	٣١١٢	M ذكور	الاريف Rural	ناحية سنكار Saugao Nahiya
-	٠	-	-	-	١	٤٦٦٣	F اناث		
-	٢	-	-	-	٢	٧٧٧٥	T المجموع		
-	١٨	-	-	-	١٨	١٤٣٠	M ذكور	الحضر Urban	المجموع العام G.T.
-	١	-	-	-	١	١٥٢٠	F اناث		
-	١٩	-	-	-	١٩	٢٩٥٠	T المجموع		
٢	٢	١	-	-	٨	١١٥٩٧	M ذكور	الاريف Rural	
-	٢	-	-	-	٤	١٥٢٣٣	F اناث		
٢	٦	١	-	-	١٢	٢٦٨٣٠	T المجموع		

ملاحظة : يقصد بالحضر سكان (التجمعات) .

TABLE No. 5 - Foreigners in Administrative Divisions by Nationalities

Nationalities	المجموع G.T.	ناحية سنكاو Sangao Nahiya		ناحية آغجلر Aghchalar Nahiya		مركز قضاء جمجمال Chemchamal Qadha Center		الجنسيات
		اناث F	ذكور M	اناث F	ذكور M	اناث F	ذكور M	
Egyptians and Sudanes.	-	-	-	-	-	٢	٤	رعيا المملكة المصرية والسودان
Turks.	-	-	-	-	-	١	-	رعيا الجمهورية التركية
Grand Total.	-	-	-	-	-	-	-	المجموع العام

TABLE No. 6 - Population of Administrative Divisions by Religion

المجموع العام G. T.	ناحية سنكاو Sangao Nahiya		ناحية آغجلر Aghchalar Nahiya		مركز قضاء جمجمال Chemchamal Qadha Center		الجنس Sex.	الديانة Religion.
	الارياي Rural	الحضر Urban	الارياي Rural	الحضر Urban	الارياي Rural	الحضر Urban		
١٣٠٤٦	٣١١٣	٢٥١	٣٩٦٣	٢٢٣	٤٥٢٧	٨٥٩	M ذكور	مسلمون Moslems.
١٦٧٥٨	٤٦٦٤	٢٧٣	٤٩٧٧	٢٩٤	٥٥٩٦	٩٥٤	F اناث	
٢٩٨٠٤	٧٧٧٧	٥٢٤	٨٩٤٠	٦٢٧	١٠١٢٣	١٨١٣	T المجموع	
٥	-	-	-	-	-	٥	M ذكور	مسيحيون Christians.
-	-	-	-	-	-	-	F اناث	
٥	-	-	-	-	-	٥	T المجموع	
٢	-	-	-	-	٢	-	M ذكور	يهود Jews.
-	-	-	-	-	-	-	F اناث	
٢	-	-	-	-	٢	-	T المجموع	

ملاحظة لا يوجد يزيدون ولا صابئة .

Chemchamal Qadha

TABLE No. 7 - (Continued) Occupations by Administrative Divisions

قضاء جمجمال

المجموع العام G.T.	ناحية سنكاو Sangao Nahiya		ناحية آغجلر Aghchalar Nahiya		مركز قضاء جمجمال Chemchamal Qadha Center		الجنس Sex.	المهنة OCCUPATIONS	
	الريف Rural	الحضر Urban	الريف Rural	الحضر Urban	الريف Rural	الحضر Urban			
٥	-	-	١	-	١	٣	M ذكور	صناعة الاحذية والادوات الجلدية (السراجية) Manufacture of footwear, saddlery and leather products.	١٣
-	-	-	-	-	-	-	F اناث		
٥	-	-	١	-	١	٣	T المجموع		
٧	-	٢	٢	-	٢	١	M ذكور	صناعات النسيج بأنواعه Textiles Industries.	١٤
-	-	-	-	-	-	-	F اناث		
٧	-	٢	٢	-	٢	١	T المجموع		
١	-	-	-	-	-	١	M ذكور	الخياطة Tailoring and dressmaking.	١٥
٢	-	-	-	-	-	٢	F اناث		
٣	-	-	-	-	-	٣	T المجموع		
٧	-	-	٣	-	١	٣	M ذكور	تجهيز المعادن وصنع الادوات المعدنية . Metallurgy and Manufacture of metal articles.	١٦
-	-	-	-	-	-	-	F اناث		
٧	-	-	٣	-	١	٣	T المجموع		
١	-	-	-	-	-	١	M ذكور	تصليح الآلات الميكانيكية Reparation of machines and machine tools.	١٧
-	-	-	-	-	-	-	F اناث		
١	-	-	-	-	-	١	T المجموع		
-	-	-	-	-	-	-	M ذكور	صناعات المعادن النفيسة والجواهر وتصليح الساعات . Jewellery, manufacture of other precious articles and watch repair.	١٨
-	-	-	-	-	-	-	F اناث		
-	-	-	-	-	-	-	T المجموع		
-	-	-	-	-	-	-	M ذكور	الطباعة والتصوير والرسم والحط والصناعات النفيسة الفنية الاخرى . Printing, photography, painting and allied Industries.	١٩
-	-	-	-	-	-	-	F اناث		
-	-	-	-	-	-	-	T المجموع		
٦	-	-	-	١	٢	٣	M ذكور	اعمال البناء والتشييد وتعمير الطرق والمقاولات العمرانية Construction, maintenance of roads and public works.	٢٠
١	-	-	-	-	١	-	F اناث		
٧	-	-	-	١	٣	٣	T المجموع		
-	-	-	-	-	-	-	M ذكور	التاسيسات الصحية والكهربائية واسالة الماء. Sanitary services, water supply and electric power.	٢١
-	-	-	-	-	-	-	F اناث		
-	-	-	-	-	-	-	T المجموع		
٣	-	-	-	-	-	٣	M ذكور	البرق والبريد والتلفون والاذاعة Communications (Post, telegraph, telephone and radio broadcasting).	٢٢
-	-	-	-	-	-	-	F اناث		
٣	-	-	-	-	-	٣	T المجموع		
٢	-	-	-	-	-	٢	M ذكور	السكك الحديدية Railway Transport.	٢٣
-	-	-	-	-	-	-	F اناث		
٢	-	-	-	-	-	٢	T المجموع		
١١	٤	٣	-	٣	-	١	M ذكور	العاملون في وسائل النقل البرية والمائية والجوية . Transport other than Railways.	٢٤
-	-	-	-	-	-	-	F اناث		
١١	٤	٣	-	٣	-	١	T المجموع		

Chemchamal Qadha

TABLE No. 7 - (Continued) Occupations by Administrative Divisions

قضاء جمجمال

المجموع العام G.T.	ناحية سنكاو Sangao Nahiya		ناحية آغجلر Aghchalar Nahiya		مركز قضاء جمجمال Chemchamal Qadha Center		الجنس Sex.	الحرف OCCUPATIONS	
	الارياض Rural	الحضر Urban	الارياض Rural	الحضر Urban	الارياض Rural	الحضر Urban			
-	-	-	-	-	-	-	M ذكور	المصارف والصيرفة والتأمين والوساطة والمحاماة . Banks, Insurance, Brokerage and legal services.	٢٥
-	-	-	-	-	-	F اناث			
-	-	-	-	-	-	T المجموع			
٣٥	٣	٢	٩	٨	٧	٦	M ذكور	التعليم . Educational services.	٢٦
-	-	-	-	-	-	F اناث			
٣٥	٣	٢	٩	٨	٧	T المجموع			
٦	-	١	-	١	-	٤	M ذكور	الطب والصحة والصيدلة Medical and other health services.	٢٧
١	-	-	-	-	-	١	F اناث		
٧	-	١	-	١	-	٥	T المجموع		
٨٣	١٧	١	٢٢	٣	٢٧	٣	M ذكور	الخدمات الدينية Religious services.	٢٨
-	-	-	-	-	-	-	F اناث		
٨٣	١٧	١	٢٢	٣	٢٧	٣	T المجموع		
٢٩	١	٢	-	٣	-	٢٣	M ذكور	موظفو الحكومة والبلديات Government and Municipal services.	٢٩
-	-	-	-	-	-	-	F اناث		
٢٩	١	٢	-	٣	-	٢٣	T المجموع		
١٠٦	٣	١٩	٩	١٤	٦	٥٥	M ذكور	الشرطة والسجون والاطفاء Police, Jails and Firemen.	٣٠
-	-	-	-	-	-	-	F اناث		
١٠٦	٣	١٩	٩	١٤	٦	٥٥	T المجموع		
١٢٢٥	١٧٢	٣٣	٢٧٨	٣٥	٥٤١	١٦٦	M ذكور	التجارة (والبيع والشراء عموما) Commerce.	٣١
١٣١	٢٠	٣	٣٥	-	٦٢	١١	F اناث		
١٤٥٦	١٩٢	٣٦	٤١٣	٣٥	٦٠٣	١٧٧	T المجموع		
-	-	-	-	-	-	-	M ذكور	الادب والصحافة والفن Art, Literature and Journalism.	٣٢
-	-	-	-	-	-	-	F اناث		
-	-	-	-	-	-	-	T المجموع		
٢٠٩	٧٦	٦	٥٠	٨	٤٣	٢٦	M ذكور	الخدمات والمرافق العامة والخاصة Private and Public services.	٣٣
١١٣	٥٢	-	١٥	٥	٢٩	١٢	F اناث		
٣٢٢	١٢٨	٦	٦٥	١٣	٧٢	٣٨	T المجموع		
٧٦	١٨	-	٢٢	-	٢١	١٥	M ذكور	المتنوعات Miscellaneous.	٣٤
٢٩	١٦	-	٦	-	١٧	-	F اناث		
١١٥	٣٤	-	٢٨	-	٣٨	١٥	T المجموع		
٢٥٧	٢٠	٨	٩٣	٣٥	٨٧	١٤	M ذكور	عمال (دون تخصيص) Workers (non-specified).	٣٥
٢	١	-	-	-	١	-	F اناث		
٢٥٩	٢١	٨	٩٣	٣٥	٨٨	١٤	T المجموع		
١٧	-	-	٣	٤	٢	٨	M ذكور	صناع (عمال دون سن العاشرة) Apprentices (workers below 10 years of age).	٣٦
-	-	-	-	-	-	-	F اناث		
١٧	-	-	٣	٤	٢	٨	T المجموع		

الشخص ذو حرف غير معينة
OCCUPATIONS
Undesignated.

الجدول الاول - عدد سكان كل محلة او قرية حسب

or Villages By Age Groups, Literacy and Marital Status.

GROUPS							فئات السن		TOTAL		الجنس Sex	المحلة او القرية Quarter or Village
٥٩ - ٥٠ 50 - 59	٤٩ - ٤٠ 40 - 49	٣٩ - ٣٠ 30 - 39	٢٩ - ٢٠ 20 - 29	١٩ - ١٠ 10 - 19	٩ - ٥ 5 - 9	أقل من خمس سنوات Less Than 5 Years of Age	اجانب Foreigners	عراقيون Iraqis				
٦٦	٩٦	٧٨	٧٦	١٨٥	١٨٦	١٦٨	-	٩٥٨	M ذكور	مركز قضاء داقوق Daquq Qudha Center	المحلة او القرية Quarter or Village	
٥٣	٩٣	١٠٤	١٠٠	٢٢١	١٧٤	١٩٤	-	١٠٣٩	F اناث			
١١٩	١٨٩	١٨٢	١٧٦	٤٠٦	٣٦٠	٣٦٢	-	١٩٨٧	T المجموع			
٥٠٩	٧٧٩	٣٥٨	١٤٧	٢٩١	٥١٤	٨٨٣	٣	٤٤١٢	M ذكور	مركز قضاء داقوق Daquq Qudha Center	المحلة او القرية Quarter or Village	
٤٧٦	٧٣٥	٩٧٣	٩٥٤	١٧٨١	١٤٠٢	١١٨٨	٣	٨٢٤٢	F اناث			
٩٨٥	١٥١٤	١٣٣١	١١٠١	٢٠٧٢	١٩١٦	٢٠٧١	٦	١٣٦٥٤	T المجموع			
٥٧٥	٨٧٥	٤٣٦	٢٢٣	٤٧٦	٧٠٠	١٠٥١	٣	٥٣٧٠	T. M. مجموع الذكور	مركز قضاء داقوق Daquq Qudha Center	المحلة او القرية Quarter or Village	
٥٢٩	٨٢٨	١٠٧٧	١٠٥٤	٢٠٠٢	١٥٧٦	١٣٨٢	٣	٩٢٧١	T. F. مجموع الاناث			
١١٠٤	١٧٠٣	١٥١٣	١٢٧٧	٢٤٧٨	٢٢٧٦	٢٤٣٣	٦	١٤٦٤١	G. T. المجموع العام			
١٥	٤٢	٢٥	٣٠	٦٠	٣٨	٥٠	-	٢٧٧	M ذكور	مركز الناحية Qadir Karam Nahiya	المحلة او القرية Quarter or Village	
١٣	٢٥	٤٩	٤٠	٧٣	٦٩	٥٢	-	٣٤٣	F اناث			
٢٨	٦٧	٧٤	٧٠	١٣٣	١٠٧	١٠٢	-	٦٢٠	T المجموع			
٤٥٠	٨٤٥	٦١٣	٢٦٣	٤٥٨	٧٧٠	١١٦٠	-	٥٢٣٩	M ذكور	مركز الناحية Qadir Karam Nahiya	المحلة او القرية Quarter or Village	
٤٥٦	٦٥٤	٩٣٠	٩٩١	٢٠٤٢	١٦٦٨	١٤١٧	-	٨٨٣٠	F اناث			
٩٠٦	١٤٩٩	١٥٤٣	١٢٥٤	٢٥٠٠	٢٤٣٨	٢٥٧٧	-	١٤٠٦٩	T المجموع			
٤٦٥	٨٨٧	٦٣٨	٢٩٣	٥١٨	٨٠٨	١٢١٠	-	٥٥١٦	T. M. مجموع الذكور	مركز الناحية Qadir Karam Nahiya	المحلة او القرية Quarter or Village	
٤٦٩	٦٧٩	٩٧٩	١٠٣١	٢١١٥	١٧٣٧	١٤٦٩	-	٩١٧٣	T. F. مجموع الاناث			
٩٣٤	١٥٦٦	١٦١٧	١٣٢٤	٢٦٣٣	٢٥٤٥	٢٦٧٩	-	١٤٦٨٩	G. T. المجموع العام			

(١٢) طوبوزاوه ونفوسها (ذ ١٢١ + ث ١٨٠) = ٣٠١

(١٣) عوب كوي ونفوسها (ذ ٨٠ + ث ١٣١) = ٢١١

(١٤) حوض ١٦ ونفوسها (ذ ١١٢ + ث ٢٥٥) = ٣٦٧

(١٥) زند ملا يوسف ونفوسها (ذ ٣٥١ + ث ٥٦٦) = ٩١٧

(١٦) ابو نجم ونفوسها (ذ ٦٣ + ث ١٦٦) = ٢٢٩

(١٧) دلس صغير ونفوسها (ذ ٨١ + ث ١٢٠) = ٢٠١

(١٨) زند نبصر ونفوسها (ذ ١٥٤ + ث ٢٣٨) = ٣٩٢

(١٩) كلي تبه ونفوسها (ذ ١١٥ + ث ١٩٨) = ٣١٣

(٢٠) جبوركه زباره ونفوسها (ذ ١٤١ + ث ٢٨٢) = ٤٢٣

(٢١) افتخار ونفوسها (ذ ١٣٠ + ث ٢٤٨) = ٣٧٨

(٢٢) زند بنفر ونفوسها (ذ ١٩٢ + ث ٢٥٥) = ٤٤٧

٤ - ان هذه المجموعة تضم ٨٦ قرية أهمها :-

(١) مركز الناحية (قالغانلو كبير) ونفوسها (ذ ١٢٧ + ث ٢٢٤) = ٣٥١

(٢) قالغانلو صغير ونفوسها (ذ ١٨٦ + ث ٢٨٢) = ٤٦٨

(٣) جم سورخار ونفوسها (ذ ١٠٨ + ث ١٣٧) = ٢٤٥

١ - لا يشمل الاشخاص الذين يقل سنهم عن خمس سنوات .

٢ - لا يشمل الاشخاص الذين يقل سنهم عن عشر سنوات .

٣ - ان هذه المجموعة تضم ٦٩ قرية أهمها :-

(١) امام زين العابدين ونفوسها (ذ ١٨٤ + ث ١٧١) = ٣٥٥

(٢) كليا ونفوسها (ذ ١٠٦ + ث ٢١٨) = ٣٢٤

(٣) عبد الله غانم كبير ونفوسها (ذ ١٤٣ + ث ٥١٦) = ٦٥٩

(٤) عبد الله غانم صغير ونفوسها (ذ ١٥٨ + ث ٣٥٤) = ٥١٢

(٥) علي سراي ونفوسها (ذ ١٦٦ + ث ٢٩٢) = ٤٥٨

(٦) زانفر ونفوسها (ذ ٧٧ + ث ١٨٧) = ٢٦٤

(٧) زكلاوه ونفوسها (ذ ٦٢ + ث ١٤٦) = ٢٠٨

(٨) ابو محمد ونفوسها (ذ ٨٠ + ث ١٩٠) = ٢٧٠

(٩) ينكجه ونفوسها (ذ ٤٥٥ + ث ٦١١) = ١٠٦٦

(١٠) سنور ونفوسها (ذ ٢١٠ + ث ٣٧٤) = ٥٨٤

(١١) ماطق ونفوسها (ذ ٥٩ + ث ١٤٩) = ٢٠٨

Daquq Qadha

TABLE No. 1 - Population of Quarters or Villages

MARITAL STATUS (2)				الحالات الزوجية (٢)					الامام بالقراءة والكتابة ^١ LITERACY (١)		AGE	
حالات غير مبينة Unknown	مفترقون Separated	مترملون Widow- ed	مطلقون أو مطلقات Divorced	متزوجون من اربع Wives Married with 4	متزوجون من ثلاث Wives Married with 3	متزوجون من اثنتين Wives Married with two	متزوجون بواحدة او متزوجات Married with (one wife)	عزب Un- Married	اميون Illiterates	يقرأون ويكتبون Literates	مجهول السن Un- Known	٦٠ فما فوق 60 and Over
-	-	١٥	١	-	١	٢٤	٢٩٦	٢٦٧	٥٧٨	٢١٢	-	١٠٣
-	-	١٠٤	٣	-	-	-	٢٢٤	٢٣٠	٨٢٠	١٥	-	٩٠
-	-	١١٩	٤	-	١	٢٤	٦٢٠	٤٩٧	١٣٩٨	٢٢٧	-	١٩٣
-	-	١٢٧	٥	١	٢٠	١٥٦	٢٠٠٧	٧٠٢	٢٢٠٨	٢٢٤	-	٩٣٤
-	-	٧٠٢	٣	-	-	-	٢٣٠٦	٢٦٤٤	٧٠٤٣	١٤	-	٧٣٦
-	-	٨٢٩	٨	١	٢٠	١٥٦	٤٣١٣	٣٣٤٦	١٠٣٥١	٢٣٨	-	١٦٧٠
-	-	١٤٢	٦	١	٢١	١٨٠	٢٢٠٣	٩٦٩	٢٨٨٦	٤٣٦	-	١٠٣٧
-	-	٨٠٦	٦	-	-	-	٢٦٣٠	٢٨٧٤	٧٨٦٣	٢٩	-	٨٢٦
-	-	٩٤٨	١٢	١	٢١	١٨٠	٤٩٣٣	٣٨٤٣	١١٧٤٩	٤٦٥	-	١٨٦٣
-	-	٣	-	-	١	٩	٩٣	٨٣	١٥٥	٧٢	-	١٧
-	-	٣٢	-	-	-	-	١١١	٧٩	٢٨٨	٣	-	٢٢
-	-	٣٥	-	-	١	٩	٢٠٤	١٦٢	٤٤٣	٧٥	-	٣٩
-	-	١٠٧	٢	٣	١١	١٣١	٢٠٥١	١٠٠٤	٣٩٤٢	١٣٧	-	٦٨٠
-	-	٦١٠	٧	-	-	-	٢٣٤٦	٢٧٨٢	٧٤١٠	٣	-	٦٧٢
-	-	٧١٧	٩	٣	١١	١٣١	٤٣٩٧	٣٧٨٦	١١٣٥٢	١٤٠	-	١٣٥٢
-	-	١١٠	٢	٣	١٢	١٤٠	٣١٤٤	١٠٨٧	٤٠٩٧	٢٠٩	-	٦٩٧
-	-	٦٤٢	٧	-	-	-	٧٥٥٧	٢٨٦١	٧٦٩٨	٦	-	٦٩٤
-	-	٧٥٣	٩	٣	١٢	١٤٠	١٠٦٤	٧٣٦٩	١١٧١١	٢١٥	-	١٣٩١

1. People under five years of age excluded.
2. People under ten years of age excluded.
3. This group includes 69 villages 22 of which with a population of more than 200 persons and the rest are of less than 200 persons.
4. This group includes 86 villages 25 of which with a population of more than 200 persons and the rest are of less than 200 persons.

- (١٩) قيطول ونفوسها (ذ ١١٥ + ث ١٤٨) = ٢٦٣
 (٢٠) قرجه ونفوسها (ذ ٧٣ + ث ١٦١) = ٢٣٤
 (٢١) كاني قادر ونفوسها (ذ ١٤٤ + ث ٤٠٤) = ٥٤٨
 (٢٢) جالا ديوانه ونفوسها (ذ ٩٢ + ث ١٧٨) = ٢٧٠
 (٢٣) بهرام بك ونفوسها (ذ ١١٠ + ث ٢٠٤) = ٣١٤
 (٢٤) اوياريك ونفوسها (ذ ٧٦ + ث ١٣٦) = ٢١٢
 (٢٥) ملا ناصر ونفوسها (ذ ٢٤٦ + ث ٣٠٧) = ٥٥٣

- (٤) كونه كاني ونفوسها (ذ ١٨٧ + ث ٢٥٦) = ٤٣٧
 (٥) طاونيربرز ونفوسها (ذ ٨٩ + ث ١٢٦) = ٢١٥
 (٦) جمك ونفوسها (ذ ١٣٠ + ث ١٠٧) = ٢٣٧
 (٧) تكيه ونفوسها (ذ ١٤٥ + ث ١٦١) = ٣٠٦
 (٨) جان ويس بك ونفوسها (ذ ٥٩ + ث ٢٧٩) = ٣٣٨
 (٩) علي خان ونفوسها (ذ ٧٢ + ث ٢١٢) = ٢٨٤
 (١٠) داريسره ونفوسها (ذ ٩٥ + ث ١٥٢) = ٢٤٧
 (١١) نوروز ونفوسها (ذ ٨٠ + ث ١٨٠) = ٢٦٠
 (١٢) قلعة ميكايل عليا ونفوسها (ذ ٩٦ + ث ١٨٢) = ٢٧٨
 (١٣) قشسته ونفوسها (ذ ١٤٢ + ث ٢٢٤) = ٣٦٦
 (١٤) بانكول ونفوسها (ذ ١٣٤ + ث ١٧٣) = ٣٠٧
 (١٥) كوكمه ونفوسها (ذ ١٤٥ + ث ١٦٥) = ٣١٠
 (١٦) ملا عمر ونفوسها (ذ ٦٤ + ث ١٤٦) = ٢١٠
 (١٧) عرينيه ونفوسها (ذ ٩١ + ث ١٢٣) = ٢١٤
 (١٨) كوليياغ رشيد اغا ونفوسها (ذ ١٠٥ + ث ١٧٧) = ٢٨٢

الجدول الاول - عدد سكان كل محلة أو قرية حسب

By Age Groups, Literacy and Marital Status.

١٣١
قضاء داقوق
ناحية طوزخورداتو

GROUPS		فئات السن					TOTAL العدد		الجنس Sex.	المحلة أو القرية Quarter or Village.
٥٩-٥٠ 50-59	٤٩-٤٠ 40-49	٣٩-٣٠ 30-39	٢٩-٢٠ 20-29	١٩-١٠ 10-19	٩-٥ 5-9	أقل من خمس سنوات Less Than 5 Years of Age	اجانب Foreigners	عراقيون Iraqis.		
٦٥	٩١	٣٧	٦١	١٢٥	١٢٧	٩٨	-	٦٤٤	M ذكور	محلة ملا صفر - ١
٤٣	٧٦	٧٠	٨٢	١٦٨	٩٩	١١٦	-	٦٨٩	F اناث	
١٠٨	١٦٧	١٠٧	١٤٣	٢٩٣	٢٢٦	٢١٤	-	١٢٢٣	T المجموع	
٣٥	٦٠	٣٤	٤٧	٩٣	٨٧	١٠٤	٢	٤٩٥	M ذكور	محلة اورطة - ٢
٢٧	٥٦	٥٢	٧٦	١٢٠	١٠٩	٩٣	٥	٥٦٢	F اناث	
٦٢	١١٦	٨٦	١٢٣	٢١٣	١٩٦	١٩٧	٧	١٠٥٧	T المجموع	
٦٧	١٤٧	٦٨	١١٣	٢٤١	٢٤٦	٢٣٠	-	١١٩٨	M ذكور	محلة جقلة - ٣
٦٧	١٤٤	١٠٥	١٦١	٢٥٨	١٨٦	١٨٣	-	١١٦٤	F اناث	
١٣٤	٢٩١	١٧٣	٢٧٤	٤٩٩	٤٣٣	٤١٣	-	٢٣٦٢	T المجموع	
٦٤	٩٨	٦٢	٨٧	١٥٩	١٢٣	١٥٠	-	٨٠٦	M ذكور	محلة مصطفي آغا - ٤
٥٥	١١٢	٥٨	٩٧	١٩٧	١٢٧	١٢١	-	٨١٦	F اناث	
١١٩	٢١٠	١٢٠	١٨٤	٣٥٦	٢٥٠	٢٧١	-	١٦٢٢	T المجموع	
٢٤	٥٣	٣١	٤٠	٨٣	٥٠	٦٣	-	٣٧٥	M ذكور	القرى Villages بابلان - ٥
٢٨	٥٢	٣٣	٥٣	٩٦	٧٧	١٠٦	-	٤٨٤	F اناث	
٥٢	١٠٥	٦٤	٩٣	١٧٩	١٢٧	١٦٩	-	٨٥٩	T المجموع	
٢٩	٤٩	٣٨	٥٧	٨٤	٦٢	١٤١	-	٤٩١	M ذكور	بسطاملي - ٦
٣١	٣٦	٤٩	٥٣	١٠٠	٨٦	١٠٩	-	٥٠٦	F اناث	
٦٠	٨٥	٨٧	١١٠	١٨٤	١٤٨	٢٥٠	-	٩٩٧	T المجموع	
٣٧	٥٦	٣٦	٢٠	٤٩	٤٤	٤١	-	٣١٧	M ذكور	البرو صباح - ٧
٣٢	٦٥	٦٦	٥٢	١٠٦	١٠٠	٨٥	-	٥٥١	F اناث	
٦٩	١٢١	١٠٣	٧٢	١٥٥	١٤٤	١٢٦	-	٨٦٨	T المجموع	
٦٣	٧٠	٢١	٩	٣٧	٢٩	٧٨	-	٣٩٩	M ذكور	آمرلي - ٨
٥٩	٩٦	٧٨	٦٦	١٥٩	٢١٣	٢١١	-	٩٦٣	F اناث	
١٢٢	١٦٦	٩٩	٧٥	١٩٦	٢٤٢	٢٨٩	-	١٣٦٢	T المجموع	
٧٥٩	١٢١٦	٨٢٧	٥٢٢	٩٤٧	٧٤٨	١٤٧٩	-	٧٢٨٨	M ذكور	(٣) مجموعة قرى - ٩
٥٨١	١١٢٦	١٤٥٤	١٣٦٧	٢١٥٠	٢٢٦٨	٢٢٠٠	-	١١٩٢٨	F اناث	
١٣٤٠	٢٣٤٢	٢٢٩١	١٨٨٩	٣٠٩٧	٣٠١٦	٣٦٧٩	-	١٩٢٢٦	T المجموع	
١١٤٣	١٨٤٠	١١٦٤	٩٥٦	١٨١٨	١٥١٦	٢٣٨٤	٢	١٢٠١٣	T.M.	مجموع الذكور
٩٢٣	١٧٦٣	١٩٦٥	٢٠٠٧	٣٣٥٤	٣٢٦٥	٣٢٢٤	٥	١٧٦٧٣	T.F.	مجموع الاناث
٢٠٦٦	٣٦٠٣	٣١٢٩	٢٩٦٣	٥١٧٢	٤٧٨١	٥٦٠٨	٧	٢٩٦٨٦	G.T.	المجموع العام

(٦) جرواغلي ونفوسها (ذ ١٦٢ + ث ٢١٥) = ٣٧٧
 (٧) لك ونفوسها (ذ ١٨٠ + ث ٣٦٦) = ٥٤٦
 (٨) حنرية ونفوسها (ذ ١٧٠ + ث ٢٢٦) = ٣٩٦
 (٩) لقوم ونفوسها (ذ ٢٥٨ + ث ٢٦٧) = ٥٢٥
 (١٠) غبود ونفوسها (ذ ١٥٥ + ث ١٨٣) = ٣٣٨
 (١١) شاهسيوان ونفوسها (ذ ١٢٠ + ث ٢٠٧) = ٣٢٧
 (١٢) نهر العبثة ونفوسها (ذ ٢٧٧ + ث ٣٢٢) = ٥٩٩
 (١٣) نهر الحيدز ونفوسها (ذ ١٥٥ + ث ١٦٦) = ٣٢١
 (١٤) مرادلي ونفوسها (ذ ٢٨٠ + ث ٣٢١) = ٦٠١

١ - لا يشمل الاشخاص الذين يقل سنهم عن خمس سنوات
 ٢ - لا يشمل الاشخاص الذين يقل سنهم عن عشر سنوات
 ٣ - ان هذه المجموعة تضم ٨٨ قرية اهمها :
 (١) ينكجه ونفوسها (ذ ١٥٦ + ث ٢٠٢) = ٣٥٨
 (٢) بصاصي ونفوسها (ذ ٢٥٣ + ث ٣١٨) = ٥٧١
 (٣) شيخ هرازي ونفوسها (ذ ١٢١ + ث ٢٥٧) = ٣٧٨
 (٤) نوجول ونفوسها (ذ ١٥٠ + ث ٣٣٧) = ٤٨٧
 (٥) زنكوبي ونفوسها (ذ ٢٠٦ + ث ٢٧٥) = ٤٨١

TABLE No. 1 - Population of Quarters or Villages

MARITAL STATUS (2)				الحالات الزوجية (٢)				الامام بالقراءة والكتابة LITERACY (١)		AGE		
حالات غير مبينة Unknown	مفترقون Separated	مترملون Widowed	مطلقون أو مطلقات Divorced	متزوجون من اربع Married with 4 Wives	متزوجون من ثلاث Married with 3 Wives	متزوجون من اثنتين Married with two Wives	متزوجون بواحدة او متزوجات Married with (one wife)	عزب Un- Married	اميون Illiterates	يقراون ويكتبون Literates	مجهولو السن Un- Known	٦٠ فما فوق 60 and Over
-	-	٢٠	-	-	١	٢٦	٢٠٣	١٦٩	٤٢٦	١٢٠	-	٤٠
-	-	٥١	٣	-	-	-	٢٢٧	١٨٣	٥٦٦	٧	-	٣٥
-	-	٧١	٣	-	١	٢٦	٤٤٠	٣٥٢	٩٩٢	١٢٧	-	٧٥
-	-	٤	-	-	-	١١	١٦٠	١٣١	٢٢٩	١٦٤	-	٣٧
-	٢	٤٥	-	-	-	-	١٩٥	١٢٢	٤٦٦	٨	-	٣٤
-	٣	٤٩	-	-	-	١١	٣٥٥	٢٥٣	٦٩٥	١٧٢	-	٧١
-	-	١٦	-	١	-	٢٦	٣٥٨	٣٢١	٦٦٩	٢٩٩	-	٨٦
-	-	٧٥	-	-	-	-	٣٩٥	٣٢٥	٩٦٧	١٤	-	٦٠
-	-	٩١	-	١	-	٢٦	٧٥٣	٦٤٦	١٦٣٦	٣١٣	-	١٤٦
-	-	٥	-	-	-	٢٥	٢٧٣	٢٣٠	٤٦٥	١٩١	-	٦٣
-	-	٧٢	-	-	-	-	٣٠٤	١٩٢	٦٥٥	٤٠	-	٤٩
-	-	٧٧	-	-	-	٢٥	٥٧٧	٤٢٢	١١٢٠	٢٣١	-	١١٢
-	-	١١	-	-	١	٦	١٢٨	١١٦	٢٦٦	٤٦	-	٣١
-	-	٤٤	-	-	-	-	١٧٢	٨٥	٣٧٧	١	-	٣٩
-	-	٥٥	-	-	١	٦	٣٠٠	٢٠١	٦٤٣	٤٧	-	٧٠
-	-	١٨	١	-	-	١٦	١٤٥	١٠٨	٢٥١	٩٩	-	٣١
-	-	٤٢	-	-	-	-	١٤٧	١٢٢	٣٩٦	١	-	٤٢
-	-	٦٠	١	-	-	١٦	٢٩٢	٢٣٠	٦٤٧	١٠٠	-	٧٣
-	-	١١	-	-	١	٣	١٤٦	٧١	٢٦٤	١٢	-	٣٤
-	-	٦٩	-	-	-	-	١٥٣	١٤٤	٤٦٦	-	-	٤٥
-	-	٨٠	-	-	١	٣	٢٩٩	٢١٥	٧٣٠	١٢	-	٧٩
-	-	٤	-	-	-	٢٢	٢٢٢	٤٤	٢٨٦	٣٥	-	٩٢
-	-	٦٤	-	-	-	-	٢٩٠	١٨٥	٧٥١	١	-	٨١
-	-	٦٨	-	-	-	٢٢	٥١٢	٢٢٩	١٠٣٧	٣٦	-	١٧٣
-	-	١٦٩	-	٢	٨	٢٠٥	٣١٤٣	١٥٣٤	٥٥٠٣	٣٠٦	-	٧٨٠
-	-	١٠٢٦	٤	-	-	-	٣٥٥٢	٢٨٨٨	٩٧٣١	٧	-	٧٩٢
-	-	١١٩٥	٤	٢	٨	٢٠٥	٦٦٩٥	٤٤٣٣	١٥٢٣٤	٣١٣	-	١٥٧٢
-	-	٢٥٨	١	٣	١١	٣٤٠	٤٧٧٨	٢٧٢٤	٨٣٥٩	١٢٧٢	-	١١٩٤
-	٣	١٤٨٨	٧	-	-	-	٥٤٣٥	٤٣٤٦	١٤٣٥٥	٧٩	-	١١٧٧
-	٣	١٧٤٦	٨	٣	١١	٣٤٠	١٠٢٢٣	٦٩٩٠	٢٢٧٣٤	١٣٥١	-	٢٣٧١

1. People under five years of age excluded.
2. People under ten years of age excluded.
3. This group includes 88 villages 22 of which with a population of more than 200 persons and the rest are of less than 200 persons.

- (١٥) قلعه ونفوسها (ذ ١٢٩ + ث ٢٦١) = ٣٩٠
- (١٦) جليوه كبير ونفوسها (ذ ١٥٨ + ث ٢٦٥) = ٥٢٣
- (١٧) تبه حرمك عليا ونفوسها (ذ ١١٩ + ث ٢٣٥) = ٣٥٤
- (١٨) جوري ونفوسها (ذ ١٥٦ + ث ٢٥٧) = ٤١٣
- (١٩) زندانه كبير ونفوسها (ذ ٢٠١ + ث ٢٥٦) = ٤٥٧
- (٢٠) كرمك ونفوسها (ذ ١٢٨ + ث ٢٤٨) = ٣٧٦
- (٢١) مفتول صغير ونفوسها (ذ ١٤٨ + ث ٣١٣) = ٤٦١
- (٢٢) خاصه دارلي ونفوسها (ذ ٢٢٤ + ث ٢٣٦) = ٤٦٠

دور، قصور and buildings	العاهات Infirmities										العدد Total		الجنس Sex.	المحلة أو القرية Quarter or Village.
	عدد العائلات Number of Families	المتبوعات Miscellaneous	ذو أكثر من عاهة Having more than one infirmity	الاطراف أو اجزائها Lame and Helpless	مقطوع أحد الاطراف أو اجزائها Totally or partially paralyzed	مشلول الجسم أو أحد الاطراف أو مفتقد Totally blind or partially paralyzed	جنون أو معتوه Insane and feeble Minded	أعمى Blind of one eye	أبكم Dumb	أصم Totally Blind	أصم Deaf	عراقيون Iraqis		
٣١٤	٣	١	١	١	١	٢	٧	٢	٢	١	٩٥٧	-	ذكور M إناث F المجموع T	داقوق قضية داقوق
٤٣٧٤	٧	٧	٧	٧٦	٣١	٤	٢٧	٧	٤٦	٦	٤٤٣	٢	ذكور M إناث F المجموع T	قضاء داقوق (١) جمهورية قري
٤٥٨٨	١١	٧	٧	٧٦	٥١	٧	٣٤	٦	١٥	٦	٥٢٧٠	٣	مجموع الذكور T.M. مجموع الإناث T.F. المجموع العام G.T.	
٩٧	-	-	١	-	-	-	١	-	-	-	٢٧٧	-	ذكور M إناث F المجموع T	قضاء كرم Qadhir Karam
١٩٦٩	٦	٥	٦	٢٦	١	١٠	٢٩	١	٢٢	٦	٥٢٣٩	-	ذكور M إناث F المجموع T	قضاء ناهية Nahiya
٢٠٦٦	٦	٥	٦	٢٧	١	١٠	٣٠	١	٢٢	٦	٥٥١٦	-	مجموع الذكور T.M. مجموع الإناث T.F. المجموع العام G.T.	

- ١ - ان هذه المجموعة تضم ٦٩ قرية أهمها : -
- (١) امام زين العابدين ونفوسها (١٨٤ + ١٧١) = ٣٥٥
 - (٢) كليا ونفوسها (١٠٦ + ٢١٨) = ٣٢٤
 - (٣) عبد الله غانم كبير ونفوسها (١٤٣ + ٥١٦) = ٦٥٩
 - (٤) عبد الله غانم صغير ونفوسها (١٥٨ + ٣٥٤) = ٥١٢
 - (٥) علي سراي ونفوسها (١٦٦ + ٢٩٢) = ٤٥٨
 - (٦) زانفر ونفوسها (٧٧ + ١٨٧) = ٢٦٤
 - (٧) زكلاوه ونفوسها (٦٢ + ١٤٦) = ٢٠٨
 - (٨) ابو محمد ونفوسها (٨٠ + ١٩٠) = ٢٧٠
 - (٩) ينكجه ونفوسها (٤٥٥ + ٦١١) = ١٠٦٦
 - (١٠) سنور ونفوسها (٢١٠ + ٣٧٤) = ٥٨٤
 - (١١) ماطق ونفوسها (٥٩ + ١٤٩) = ٢٠٨
 - (١٢) طوبن اووه ونفوسها (١٢١ + ١٨٠) = ٣٠١
 - (١٣) عوب كوي ونفوسها (٨٠ + ١٣١) = ٢١١
 - (١٤) حوض ١٦ ونفوسها (١١٢ + ٢٥٥) = ٣٦٧
- ٢ - ان هذه المجموعة تضم ٨٦ قرية أهمها : -
- (١) مركز الناحية (قالغانلو كبير) ونفوسها (١٢٧ + ٢٢٤) = ٣٥١
 - (٢) قالغانلو صغير ونفوسها (١٨٦ + ٢٨٢) = ٤٦٨
 - (٣) جم سدرخواو ونفوسها (١٠٨ + ١٣٧) = ٢٤٥
 - (٤) كونه كاني ونفوسها (١٨١ + ٢٥٦) = ٤٣٧
 - (٥) طاونيربرز ونفوسها (٨٩ + ١٢٦) = ٢١٥

TABLE No. 2 — Classification of Population

وسائل النقل البرية والمائية Means of transportation	المدراس Schools	الهيئات الدينية Religious Institutions	الهيئات العامة Public Institutions	الهيئات الحكومية Government Institutions	أكواخ صرائف جراديع دامات بناكل خيم بيوت شعر خرائب Huts ets.		الدور المأهولة بأكثر من عائلة واحدة Multi-family houses*			دور لين Mud-houses		عجارات Houses
					عدد النفوس Number of persons	عدد العائلات Number of families	عدد النفوس Number of persons	عدد العائلات Number of families	عدد المساكن Number of houses	عدد النفوس Number of persons	عدد العائلات Number of families	عدد النفوس Number of persons
-	-	٧	-	٢٥	-	-	٣٣٢	-	-	-	-	٥٩٤
-	-	-	-	-	-	-	٣٧١	-	-	-	-	٦٥٨
-	-	٧	-	٢٥	-	-	٧٠٣	١٢٩	٣٦	-	-	١٢٥٢
-	٢	-	-	٦	٢٤٧	-	٢٠١	-	-	-	-	٣٩٥٩
-	-	-	-	-	٥٣١	-	٤١١	-	-	-	-	٧٣٠٣
-	٢	-	-	٦	٧٧٨	١٩١	٦١٢	١٠٦	٣٢	-	-	١١٢٦٢
-	٢	٧	-	٣١	٢٤٧	-	٥٣٣	-	-	-	-	٤٥٥٣
-	-	-	-	-	٥٣١	-	٧٨٢	-	-	-	-	٧٦٦١
-	٢	٧	-	٣١	٧٧٨	١٩١	١٣١٥	٢٣٥	٦٨	-	-	١٢٥١٤
-	-	-	-	-	-	-	٢٦	-	-	-	-	٢٥١
-	-	-	-	-	-	-	٤٤	-	-	-	-	٢٩٩
-	-	-	-	-	-	-	٧٠	١١	٣	-	-	٥٥٠
-	-	٢	-	-	-	-	٥٦٣	-	-	-	-	٤٦٧٣
-	-	٥	-	-	-	-	١٠٦٥	-	-	-	-	٧٧٦٠
-	-	٨	-	-	-	-	١٦٢٨	٣٠٥	٣٠	-	-	١٢٤٢٣
-	-	٢	-	-	-	-	٥٨٩	-	-	-	-	٤٩٢٤
-	-	٥	-	-	-	-	١١٠٩	-	-	-	-	٨٠٥٩
-	-	٨	-	-	-	-	١٦٩٨	٣١٦	٢٣	-	-	١٢٩٨٣

* This corresponds to tenements.

- This group includes 69 villages 22 of which with a population of more than 200 persons and the rest are of less than 200 persons.
- This group includes 86 villages 25 of which with a population of more than 200 persons and the rest are of less than 200 persons.

(٢١) كاني قادر ونفوسها (٤٠٤ ث + ١٤٤ ذ) = ٥٤٨
 (٢٢) جالوديوانه ونفوسها (١٧٨ + ٩٢ ذ) = ٢٧٠
 (٢٣) بهرام بك ونفوسها (٢٠٤ ث + ١١٠ ذ) = ٣١٤
 (٢٤) اوباريك ونفوسها (١٣٦ ث + ٧٦ ذ) = ٢١٢
 (٢٥) ملا ناصر ونفوسها (٣٠٧ ث + ٢٤٦ ذ) = ٥٥٣

(٦) جحك ونفوسها (١٠٧ ث + ١٣٠ ذ) = ٢٣٧
 (٧) تكيه ونفوسها (١٦١ ث + ١٤٥ ذ) = ٣٠٦
 (٨) جان ويس بك ونفوسها (٢٧٩ ث + ٥٩ ذ) = ٣٣٨
 (٩) علي خان ونفوسها (٢١٢ ث + ٧٢ ذ) = ٢٨٤
 (١٠) داريسره ونفوسها (١٥٢ ث + ٩٥ ذ) = ٢٤٧
 (١١) نوروز ونفوسها (١٨٠ ث + ٨٠ ذ) = ٢٦٠
 (١٢) قلعة ميكايل عليا ونفوسها (١٨٢ ث + ٩٦ ذ) = ٢٧٨
 (١٣) قشقه ونفوسها (٢٢٤ ث + ١٤٢ ذ) = ٣٦٦
 (١٤) بانكول ونفوسها (١٧٣ ث + ١٣٤ ذ) = ٣٠٧
 (١٥) كوكمه ونفوسها (١٦٥ ث + ١٤٥ ذ) = ٣١٠
 (١٦) ملا عمر ونفوسها (١٤٦ ث + ٦٤ ذ) = ٢١٠
 (١٧) هرنيه ونفوسها (١٢٣ ث + ٩١ ذ) = ٢١٤
 (١٨) كورباغ رشيد اغا ونفوسها (١٧٧ ث + ١٠٥ ذ) = ٢٨٢
 (١٩) قيطول ونفوسها (١٤٨ ث + ١١٥ ذ) = ٢٦٣
 (٢٠) قرجه ونفوسها (١٦١ ث + ٧٣ ذ) = ٢٣٤

الجدول الثالث - سكان قضاء داقوق حسب الوحدات

by Administrative Divisions and by place of Birth (Iraqis)

المولودون في لواء :				العدد Total		الجنس Sex.	الوحدات الادارية Administrative divisions	
اربيل Arbil	كركوك Kirkuk	الموصل Mosul	النجرة Basrah	بغداد Baghdad	عراقيون Iraqis		اجانب Foreigners	الحضر Urban
٥	٢٢٦	-	١	٨	٩٥٨	-	م ذكور M	مركز قضاء داقوق Daquq Qadhha Center
١١	٩٩٥	٣	١	٥	١٠٢٩	-	ف اناث F	
٦١	١٩٩١	٣	٢	٢١	٨٧٨٧	-	المجموع T	
١	٥٨٤٤	٤	-	١٥	٤٤٤٤	٢	م ذكور M	الاريف Rural
٤	١٧١٠	٢١	-	٢١	٨٢٤٤	٢	ف اناث F	
٥	٥٥٥١	٦١	-	٧٨	١٢٦٥٤	٦	المجموع T	
١	٨٦٣٥	-	-	٨	٥٥١٦	-	م ذكور M	ناحية قادر كرم Qadir Karam Nahiya
٢	٢٥١٩	-	-	٦	٩١٧٣	-	ف اناث F	
٢	٤٦٤٩	-	-	١٤	١٤٦٨٩	-	المجموع T	
١١	٢٠٥٧	٦	-	٢٥	٢١٤٣	٢	م ذكور M	الحضر Urban
٣	٨٢١١	١٥	-	٢٦	٢٢٢١	٥	ف اناث F	
٣١	٣٦١٤	٢١	-	٧١	٦٣٧٤	٧	المجموع T	
١	٣٣٧٧	١	-	١١	٨٨٧٠	-	م ذكور M	ناحية طرزخورماو Tuz Nahiya
-	١٤٣١	٢	-	٢٤	١٤٤٤٢	-	ف اناث F	
١	٣٣٣٨	٤	-	٢٥	٢١٣٣٢	-	المجموع T	
٦١	٢٧٠٠	٦	١	٤٣	٤١٠١	٢	م ذكور M	الحضر Urban
٣١	٢٣١٣	٩١	١	٤١	٤٢٦٠	٥	ف اناث F	
٢٠	٢١١٧	٢٥	٢	٨٤	٨٣٦١	٧	المجموع T	
٢	١٨٧١	٥	-	٢٤	١٨٧٩٨	٢	م ذكور M	الاريف Rural
٦	٣١٨١٣	١٥	-	٢٣	٣١٨٥٧	٢	ف اناث F	
٩	٤٤٤٠	٢٠	-	٦٧	٥٠٦٥٥	٦	المجموع T	

ملاحظة : يقصد بالحضر سكان (القصبات)

TABLE No. 3 - Population of Daquq Qadha

Place of Birth in Liwa										
سليمانية Sulaimaniyah	ديالى Diyala	دليم Dulaim	الكوت Kut	العمارة Amarah	اللة Hillah	كربلاء Kerbalah	ديوانية Diwaniya	المتنق Muntafiq	مجهولو محل الولادة Unknown	مولدون خارج العراق Iraqis born abroad
٧	١	١	١	١	١	٢	١	١	١	١
٤	٧	١	١	١	١	١	١	١	١	١
٢١	٨	١	١	١	١	٢	١	١	١	١
٦	٣١	١	١	١	١	١	١	١	١	١
٦	٦٤	١	١	١	١	١	١	١	١	١
٥	٢٤	١	١	١	١	١	١	١	١	١
٥	٤	١	١	١	١	١	١	١	١	١
٧	٥	١	١	١	١	١	١	١	١	١
٢١	٦	١	١	١	١	١	١	١	١	١
٣١	٨	٢	١	٢	١	١	١	١	٢	٣
٣١	١١	١	٢	٣	١	١	١	١	٢	٥
٧٤	٦١	٢	٢	٢	١	١	١	١	٥	٤
-	٦	١	١	١	١	١	١	١	١	١
١	٧١	١	١	١	١	١	١	١	٥	٢
١	٧٤	١	٢	١	١	١	١	١	٧	٢
٢٢	٦	٢	١	٢١	١	٢	١	١	٢	٣
٧١	٧١	١	٢	٣	١	١	١	١	٢	٥
٥٠	٧٤	٢	٢	٢١	١	٢	١	١	٥	٤
٧	٢٧	١	١	١	١	١	١	١	٢	١
١٠	٢٥	١	١	١	١	١	١	١	٢	٢
١٨	٧٩	١	٢	١	١	١	١	١	٧	٢

المسافرون من لواء :					القاطنون الدائمون والمسافرون Permanent Dwellers and Travellers		الجنس Sex.	الوحدة الادارية Administrative divisions	
أربيل Arbil	كركوك Kirkuk	الموصل Mosul	النجرة Basrah	بغداد Baghdad	المسافرون Travellers	الدائمون Permanent Dwellers			
-	-	-	-	-	-	٩٥٨	M ذكور	الحضر Urban	مركز قضاء داقوق Daquq Qadha Center
-	-	-	-	-	-	١٠٢٩	F اناث		
-	-	-	-	-	-	١٩٨٧	T المجموع		
-	-	-	-	-	٤	٤٤٤١	M ذكور	الاريف Rural.	مركز قضاء داقوق Daquq Qadha Center
-	-	-	-	-	٧	٨٢٢٨	F اناث		
-	-	-	-	-	١١	١٢٦٤٩	T المجموع		
-	-	-	-	-	٢٣	٥٤٩٣	M ذكور	الاريف Rural	ناحية قادر كرم Qadir Karam Nahiya
-	-	-	-	-	١٣	٩١٦٠	F اناث		
-	-	-	-	-	٣٦	١٤٦٥٣	T المجموع		
-	-	-	-	-	٤	٣١٤١	M ذكور	الحضر Urban	ناحية طوز خورمانو Tuz Nahiya
-	-	-	-	-	٧	٣٢٢٩	F اناث		
-	-	-	-	-	١١	٦٣٧٠	T المجموع		
-	-	-	-	-	٤	٨٨٦٦	M ذكور	الاريف Rural	ناحية طوز خورمانو Tuz Nahiya
-	-	-	-	-	٣	١٤٤٣٩	F اناث		
-	-	-	-	-	٧	٢٣٣٠٥	T المجموع		
-	-	-	-	-	٤	٤٠٩٩	M ذكور	الحضر Urban.	المجموع العام G. T.
-	-	-	-	-	٧	٤٢٥٨	F اناث		
-	-	-	-	-	١١	٨٣٥٧	T المجموع		
-	-	-	-	-	٣١	١٨٧٧٠	M ذكور	الاريف Rural	المجموع العام G. T.
-	-	-	-	-	٢٣	٣١٨٣٧	F اناث		
-	-	-	-	-	٥٤	٥٠٦٠٧	T المجموع		

ملاحظة : يقصد بالحضر سكان (القصبات)

TABLE No. 4 - Population of Daquq Qadha

Travellers from Liwa							
سليمانيه Sulaimaniyah	ديالى Diyalla	دليم Dulaim	الكوت Kut	العمارة Amarah	اللة Hilla	كربلاء Kerbala	ديوانية Diwaniyah
1	1	1	1	1	1	1	1
1	1	1	1	1	1	1	1
1	1	1	1	1	1	1	1
1	1	1	1	1	1	1	1
1	7	1	1	1	1	1	1
1	6	1	1	1	1	1	1
1	11	1	1	1	1	1	1
1	1	1	1	1	1	1	1
1	1	1	1	1	1	1	1
1	1	1	1	1	1	1	1
1	1	1	1	1	1	1	1
1	1	1	1	1	1	1	1
1	7	1	1	1	1	1	1
1	6	1	1	1	1	1	1
1	11	1	1	1	1	1	1

Daquq Qadha

TABLE No. 5 - Foreigners in Administrative Divisions by Nationalities

قضاء داقوق

Nationalities.	المجموع Total.	ناحية طوزخورماتو Tuz Nahiya		ناحية قادر كرم Qadir Karam Nahiya		مركز قضاء داقوق Daquq Qadha Center		الجنسيات
		اناث F	ذكور M	اناث F	ذكور M	اناث F	ذكور M	
Afghans.	١	—	—	—	—	—	١	رعايا المملكة الافغانية
Indians and Pakestanians.	١٢	٥	٢	—	—	٣	٢	هنود وباكستانيون
Grand Total.	١٣	٥	٢	—	—	٣	٣	المجموع العام

الجدول السادس - سكان كل وحدة ادارية حسب الديانة

Daquq Qadha

TABLE No. 6 - Population of Administrative Divisions by Religion

قضاء داقوق

المجموع العام G.T.	ناحية طوزخورماتو Tuz Nahiya		ناحية قادر كرم Qadir Karam Nahiya	مركز قضاء داقوق Daquq Qadha Center		الجنس Sex.	الديانة Religion
	الارياف Rural.	الحضر Urban.	الارياف Rural	الارياف Rural	الحضر Urban		
٢٢٥٦٣	٨٨٦٢	٢٨٢٢	٥٥١٥	٤٤١٢	٩٥٢	M ذكور	مسلمون Moslems
٣٥٨١٨	١٤٤٣٥	٢٩٥٢	٩١٧٢	٨٢٤٤	١٠١٥	F اناث	
٥٨٣٨١	٢٣٢٩٧	٥٧٧٤	١٤٦٨٧	١٢٦٥٦	١٩٦٧	T المجموع	
٢٨	—	٢٥	١	—	٢	M ذكور	مسيحيون Christians
٣٥	—	٣٠	١	—	٤	F اناث	
٦٣	—	٥٥	٢	—	٦	T المجموع	
٣١٣	٨	٢٩٨	—	٣	٤	M ذكور	يهود Jews
٢٧٢	٧	٢٥٤	—	١	١٠	F اناث	
٥٨٥	١٥	٥٥٢	—	٤	١٤	T المجموع	

ملاحظة : لا يوجد صائبة ولا يزيدون ولا من ذوي العقائد الاخرى .

Daquq Qadha

TABLE No. 7 - (Continued) Occupations
by Administrative Divisions

قضاء داقوق

المجموع العام G. T.	ناحية طوزخورماتو Tuz Nahiya		ناحية قادر كرم Qadir Karam Nahiya		مركز قضاء داقوق Daquq Qadha Center		الجنس Sex.	المهنة Occupations.	
	الارياف Rural	الحضر Urban	الارياف Rural	الارياف Rural	الحضر Urban				
١٠	١	٨	١	-	-	M ذكور	صناعات الاحذية والادوات الجلدية (السراجية) Manufacture of footwear, saddlery and leather products.	١٣	
-	-	-	-	-	-	F اناث			
١٠	١	٨	١	-	-	T المجموع			
٦٣	١٧	٢٦	٢	٤	١٤	M ذكور	صناعات النسيج بأنواعها Textiles Industries.	١٤	
٣	٣	-	-	-	-	F اناث			
٦٦	٢٠	٢٦	٢	٤	١٤	T المجموع			
٢١	٤	٢٠	٢	١	٤	M ذكور	الحيطة Tailoring and dressmaking.	١٥	
٣	-	-	١	-	٢	F اناث			
٣٤	٤	٢٠	٣	١	٦	T المجموع			
٥٧	٢	٤٩	٤	-	٢	M ذكور	تجهيز المعادن وصنع الادوات المعدنية Metallurgy and Manufacture of metal articles.	١٦	
-	-	-	-	-	-	F اناث			
٥٧	٢	٤٩	٤	-	٢	T المجموع			
٩	٤	٤	-	١	-	M ذكور	تصليح الآلات الميكانيكية Reparation of machines and machine tools.	١٧	
-	-	-	-	-	-	F اناث			
٩	٤	٤	-	١	-	T المجموع			
٣	-	٣	-	-	-	M ذكور	صناعات المعادن النفيسة والجواهر وتصليح الساعات Jewellery, manufacture of other pre- cious articles and watch repair.	١٨	
-	-	-	-	-	-	F اناث			
٣	-	٣	-	-	-	T المجموع			
٢	٢	-	-	-	-	M ذكور	الطباعة والتصوير والرسم والخط والصناعات النفيسة الفنية الاخرى Printing, photography, painting and allied Industries.	١٩	
-	-	-	-	-	-	F اناث			
٢	٢	-	-	-	-	T المجموع			
١٦	٢	٩	١	٣	١	M ذكور	اعمال البناء والتشييد وتعمير الطرق والمقاوالات العمرانية Construction, maintenance of roads and public works.	٢٠	
-	-	-	-	-	-	F اناث			
١٦	٢	٩	١	٣	١	T المجموع			
-	-	-	-	-	-	M ذكور	التأسيسات الصحية والكهربائية واسالة الماء Sanitary services, water supply and electric power.	٢١	
-	-	-	-	-	-	F اناث			
-	-	-	-	-	-	T المجموع			
١٤	-	٢	١	٩	٢	M ذكور	البرق والبريد والتلفون والاذاعة Communications (Post, telegraph tele- phone and radio broadcasting).	٢٢	
-	-	-	-	-	-	F اناث			
١٤	-	٢	١	٩	٢	T المجموع			
٢٧	٥	١٠	-	١٢	-	M ذكور	السكك الحديدية Railway Transport.	٢٣	
-	-	-	-	-	-	F اناث			
٢٧	٥	١٠	-	١٢	-	T المجموع			
٦٩	٩	٥٢	-	-	٨	M ذكور	العاملون في وسائل النقل البرية والمائية والجوية Transport other than Railways.	٢٤	
-	-	-	-	-	-	F اناث			
٦٩	٩	٥٢	-	-	٨	T المجموع			

Daquq Qadha

TABLE No. 7 - (Continued) Occupations
by Administrative Divisions

قضاء داوق

المجموع العام G. T.	ناحية طوزخورماتو Tuz Nahiya		ناحية قادر كرم Qadir Karam Nahiya		مركز قضاء داوق Daquq Qadha Center		الجنس Sex.	الحرف Occupations.	
	الارياف Rural	الحضر Urban	الارياف Rural	الارياف Rural	الحضر Urban				
٧	١	٣	-	٢	١	M ذكور	المصارف والصيرفة والتأمين والوساطة والمحاماة Banks, Insurance, Brokerage, and legal services.	٢٥	
-	-	-	-	-	-	F اناث			
٧	١	٣	-	٢	١	T المجموع			
٥٤	١١	٢٧	٦	٤	٦	M ذكور	التعليم Educational services.	٢٦	
٣	-	٣	-	-	-	F اناث			
٥٧	١١	٣٠	٦	٤	٦	T المجموع			
٨	-	١	١	٢	٤	M ذكور	الطب والصحة والصيدلة Medical and other health services.	٢٧	
١	-	-	-	-	١	F اناث			
٩	-	١	١	٢	٥	T المجموع			
٩٥	٢٢	١٠	٤١	١٥	٧	M ذكور	الخدمات الدينية Religious services.	٢٨	
٢	-	١	-	-	١	F اناث			
٩٧	٢٢	١١	٤١	١٥	٨	T المجموع			
٤٠	-	٢١	٢	٢	١٥	M ذكور	موظفو الحكومة والبلديات Government and Municipal services.	٢٩	
-	-	-	-	-	-	F اناث			
٤٠	-	٢١	٢	٢	١٥	T المجموع			
١٠٥	٥	٣٣	١٢	٧	٤٨	M ذكور	الشرطة والسجون والاطفاء Police, Jails and Firemen.	٣٠	
-	-	-	-	-	-	F اناث			
١٠٥	٥	٣٣	١٢	٧	٤٨	T المجموع			
٢٥١٨	٢٩٩	١٠٩٥	٤٠٩	٤١٣	٢٠٢	M ذكور	التجارة (والبيع والشراء عموما) Commerce.	٣١	
٤٤	٩	٤	٩	٢٠	٢	F اناث			
٢٥٦٢	٤٠٨	١٠٩٩	٤١٨	٤٣٣	٢٠٤	T المجموع			
٣	٢	١	-	-	-	M ذكور	الادب والصحافة والفن Art, Literature and Journalism.	٣٢	
-	-	-	-	-	-	F اناث			
٣	٢	١	-	-	-	T المجموع			
٣١٠	٥٨	٩٤	٨٠	٥٤	٢٤	M ذكور	الخدمات والمرافق العامة والخاصة Private and Public services.	٣٣	
١٥٣	٧	٩	٦٤	٧٠	٣	F اناث			
٤٦٣	٦٥	١٠٣	١٤٤	١٢٤	٢٧	T المجموع			
٧٢	١٦	٢٠	٢٦	٩	١	M ذكور	المتنوعات Miscellaneous.	٣٤	
٢٣	١١	٣	٣	٥	١	F اناث			
٩٥	٢٧	٢٣	٢٩	١٤	٢	T المجموع			
٣٤٧	١٠٧	٣٧	٩٢	٨٧	٢٤	M ذكور	عمال (دون تخصيص) Workers (non-specified).	٣٥	
٦	-	١	٤	١	-	F اناث			
٣٥٣	١٠٧	٣٨	٩٦	٨٨	٢٤	T المجموع			
٩٢	٨	٦٢	٢	١٠	١٠	M ذكور	صناع (عمال دون سن العاشرة) Apprentices (workers below 10 years of age).	٣٦	
١	-	١	-	-	-	F اناث			
٩٣	٨	٦٣	٢	١٠	١٠	T المجموع			

اشخاص ذوو حرف غير معينة
OCCUPATIONS
Undesignated.

الجدول الاول - عدد سكان كل محلة أو قرية حسب

By Age. Groups, Literacy and Marital Status.

١٤٠
قضاء كفري
مركز قضاء كفري ناحية بيباز

GROUPS						فئات السن		TOTAL العدد		الجنس Sex.	المحلة أو القرية Quarter or Village.
٥٩-٥٠ 50-59	٤٩-٤٠ 40-49	٣٩-٣٠ 30-39	٢٩-٢٠ 20-29	١٩-١٠ 10-19	٩-٥ 5-9	أقل من خمس سنوات Less Than 5 Years of Age	اجانب Foreigners	عراقيون Iraqis.			
٧٦	١٧٣	١٤٤	٩٨	٢٨٠	٢٢٤	٢٤٤	١١	١٣١٢	M ذكور	محلة السباعين كفري Kifri Qadha Center	
٨٥	١٥٧	١٦٠	١٨٣	٣٢٤	٢٢٨	٢٢٨	٤	١٤٦٨	F اناث		
١٦١	٣٣٠	٣٠٤	٢٨١	٦٠٤	٤٦٢	٤٧٢	١٥	٢٧٨٠	T المجموع		
٩٦	١٣١	٨٨	٨٧	١٩٤	١٤٥	١٣١	٣٧	٩٠٠	M ذكور	محلة السادة مركز قضاء Kifri Qadha Center	
٧٦	١٢٤	١٠٤	١١١	٢٤٩	١٤٧	١٥٠	٢٧	١٠٠١	F اناث		
١٧٢	٢٥٥	١٩٢	١٩٨	٤٤٣	٢٩٢	٢٨١	٦٤	١٩٠١	T المجموع		
١٧٢	٣٠٤	٢٢٢	١٨٥	٤٧٤	٣٦٩	٣٧٥	٤٨	٢٢١٢	T.M. مجموع الذكور	مجموع الذكور مجموع الاناث المجموع العام	
١٦١	٢٨١	٢٦٤	٢٩٤	٥٧٣	٣٨٥	٣٧٨	٣١	٢٤٦٩	T.F. مجموع الاناث		
٣٣٣	٥٨٥	٤٩٦	٤٧٩	١٠٤٧	٧٥٤	٧٥٣	٧٩	٤٦٨١	G.T. المجموع العام		
٢٢١	٤٠١	٢٦٦	١٤٩	٢٩٦	٤٢٠	٣١٦	-	٢٢٦٢	M ذكور	(٣) ناحية بيباز Bibaz Nahiya	
١٩٩	٣٤٧	٤١٢	٣٥٧	٧٣٨	٧٩٨	٦٢٠	-	٣٦٩٧	F اناث		
٤٢٠	٧٤٨	٦٧٨	٥٠٦	١٠٣٤	١٢١٨	٩٣٦	-	٥٩٥٩	T المجموع		

١ - لا يشمل الاشخاص الذين يقل سنهم عن خمس سنوات .

٢ - لا يشمل الاشخاص الذين يقل سنهم عن عشر سنوات .

٣ - ان هذه الناحية تضم ٦١ قرية أهمها :

- (١) تبه كروز ونفوسها (ذ ١١٠ + ث ١١٨) = ٢٢٨
- (٢) قولجان سرصد ونفوسها (ذ ١٠١ + ث ١٠٦) = ٢٠٧
- (٣) زهرده ليكاو ونفوسها (ذ ١٥٦ + ث ١٦٠) = ٣١٦
- (٤) جرجه قلا ونفوسها (ذ ١١٦ + ث ٢٢٢) = ٣٣٨
- (٥) قلاطريزان ونفوسها (ذ ٧٩ + ث ٢١٠) = ٢٨٩
- (٦) بكر باين ونفوسها (ذ ١١٣ + ث ١٨٤) = ٢٩٧

TABLE No. 1 - Population of Quarters or Villages

Kifri Qadha Center and Bibaz Nahiya.

MARITAL STATUS (٢)									الامام بالقراءة والكتابة LITERACY (١)		AGE	
حالات غير مبينة Unknown	مفترقون Separated	مترملون Widowed	مطلقون أو مطلقات Divorced	متزوجون من أربع Married with 4 Wives	متزوجون من ثلاث Married with 3 Wives	متزوجون من اثنتين Married with two Wives	متزوجون بواحدة أو متزوجات Married with one wife	عزب Un- Married	أميون Illiterates	يقراون ويكتبون Literates	مجهولو السن Un- Known	٦٠ فما فوق 60 And Over
-	-	٢٥	-	-	٣	٣٥	٤٢١	٣٧١	٧٠٣	٣٧٦	-	٨٤
-	-	١٦٤	٥	-	-	-	٥١٤	٣٢٣	١١٨٥	٥٩	-	٩٧
-	-	١٨٩	٥	-	٣	٣٥	٩٣٥	٦٩٤	١٨٨٨	٤٣٥	-	١٨١
-	-	٢٧	٢	-	١	٢٤	٣١٥	٢٩٢	٤٩٠	٣١٦	-	٦٥
-	-	١٠٤	٢	-	-	-	٣٤٧	٢٧٨	٨٢١	٥٧	-	٦٧
-	-	١٣١	٤	-	١	٢٤	٦٦٢	٥٧٠	١٣١١	٣٧٣	-	١٣٢
-	-	٥٢	٢	-	٤	٥٩	٦٧٦	٦٦٣	١١٩٣	٦٩٢	-	١٤٩
-	-	٢٦٨	٧	-	-	-	٨٦١	٦٠١	٢٠٠٦	١١٦	-	١٦٤
-	-	٣٢٠	٩	-	٤	٥٩	١٥٩٧	١٣٦٤	٣١٩٩	٨٠٨	-	٣١٣
-	-	٢٤	-	٢	٩	٨٧	٨٤٦	٥٥٨	١٨٧٥	٧١	-	١٩٣
-	-	٢٨٥	-	-	-	-	١٠٥٣	٩٤١	٣٠٧٧	-	-	٢٢٦
-	-	٣٠٩	-	٢	٩	٨٧	١٨٩٩	١٤٩٩	٤٩٥٢	٧١	-	٤١٩

1. People under five years of age excluded.
2. People under ten years of age excluded.
3. This group includes 61 villages 6 of which with a population of more than 200 persons and the rest are of less than 200 persons.

TABLE No. 1 - Population of Quarters or Villages

MARITAL STATUS (2)								الامام بالقراءة والكتابة LITERACY (1)		AGE		
حالات غير مبينة Unknown	مفترقون Separated	مترملون Widowed	مطلقون أو مطلقات Divorced	متزوجون من اربع Married with 4 Wives	متزوجون من ثلاث Married with 3 Wives	متزوجون من اثنتين Married with two Wives	متزوجون بواحدة او متزوجات Married with (one wife)	عزب Un- Married	اميون Illiterates	يقراون ويكتبون Literates	مجهولو السن Un- Known	60 فما فوق 60 and Over
-	-	22	-	-	3	14	212	174	273	100	-	49
-	-	96	1	-	-	-	204	101	600	13	-	52
-	-	118	1	-	3	14	466	320	973	163	-	101
-	-	10	-	-	2	21	187	177	381	110	-	41
-	-	83	1	-	-	-	223	179	096	0	-	04
-	-	98	1	-	2	21	410	306	977	110	-	90
-	-	193	-	0	28	228	2920	1874	6067	172	-	111
-	-	980	11	-	-	-	3480	2200	8266	1	-	741
-	-	1178	11	0	28	228	6400	4074	14233	173	-	1002
-	-	230	-	0	23	263	3219	2220	6121	432	-	901
-	-	1114	13	-	-	-	3907	2030	9462	19	-	847
-	-	1394	13	0	33	263	7276	4700	16283	401	-	1748

1. People under five years of age excluded.

2. People under ten years of age excluded.

3. This Nahiya includes 98 villages 32 of which with a population of more than 200 persons and the rest are of less than 200 persons.

(21) شيبان ونفوسها (ذ 128 + ث 102) = 280

(22) كمشكول جديد ونفوسها (ذ 124 + ث 124) = 208

(23) كمشكول قديم ونفوسها (ذ 187 + ث 200) = 387

(24) محمولة ونفوسها (ذ 321 + ث 380) = 701

(25) كاوخور ونفوسها (ذ 226 + ث 209) = 490

(26) صاري تبه ونفوسها (ذ 139 + ث 177) = 316

(27) كلوجو ونفوسها (ذ 298 + ث 334) = 632

(28) بالقوز اغاج ونفوسها (ذ 135 + ث 239) = 374

(29) قزل ارقند رشيد الشبيب ونفوسها (ذ 133 + ث 102) = 280

(30) خرسجله خانه ونفوسها (ذ 90 + ث 133) = 223

(31) خضران ونفوسها (ذ 88 + ث 124) = 212

(32) قره شاق ونفوسها (ذ 101 + ث 118) = 219

GROUPS							العَدَد		الجنس Sex	المحلة او القرية Quarter or Village
فئات السن							اجانب Foreigners	عراقيون Iraqis		
٥٩ - ٥٠ 50 - 59	٤٩ - ٤٠ 40 - 49	٣٩ - ٣٠ 30 - 39	٢٩ - ٢٠ 20 - 29	١٩ - ١٠ 10 - 19	٩ - ٥ 5 - 9	أقل من خمس سنوات Less Than 5 Years of Age	TOTAL			
٨	١٥	٢٧	١٧	٢٩	١٨	٢٤	-	١٤٠	M ذكور	١ - مركز الناحية (سر قلعة)
٥	١٣	١٣	٢٧	٢٦	٢١	٢٤	-	١٣٣	F اناث	
١٣	٢٨	٤٠	٤٤	٥٥	٣٩	٤٨	-	٢٧٣	T المجموع	
٣٤	٥١	٣٣	٢٣	٣٢	٧٤	٩٦	-	٢٨٥	M ذكور	٢ - القرى Villages كلاد
٢٩	٦٠	٥٨	٧٩	١٤٨	١٣٣	١٣٣	-	٦٧٩	F اناث	
٦٣	١١١	٩١	١٠٢	١٨٠	٢٠٧	٢٢٩	-	١٠٦٤	T المجموع	
٥٢٨	٩٨١	٧٠٢	٥١١	٩٤٨	٨٥٩	١٣٩٢	-	٦٥٢٩	M ذكور	٣ - مجموعة قرى (٣)
٥٢٧	٩١٦	١١٤٣	١٠٥١	١٨٩٧	١٦٨٨	١٨٥٢	-	٩٧٠٠	F اناث	
١٠٦٥	١٨٩٧	١٨٤٥	١٥٦٢	٢٨٤٥	٢٥٤٧	٣٢٤٤	-	١٦٢٢٩	T المجموع	
٥٧٠	١٠٤٧	٧٦٢	٥٥١	١٠٠٩	٩٥١	١٥١٢	-	٧٠٥٤	T. M. مجموع الذكور	
٥٧١	٩٨٩	١٢١٤	١١٥٧	٢٠٧١	١٨٤٢	٢٠٠٩	-	١٠٥١٢	T. F. مجموع الاناث	
١١٤١	٢٠٣٦	١٩٧٦	١٧٠٨	٣٠٨٠	٢٧٩٣	٣٥٢١	-	١٧٥٦٦	G. T. المجموع العام	

- (٦) سناجره ونفوسها (ذ ٥٥ + ث ١٥٦) = ٢١١
 (٧) عمر بيل ونفوسها (ذ ٢١٩ + ث ٢٤٨) = ٤٦٧
 (٨) بلكه ونفوسها (ذ ٢١٢ + ث ٢٦٣) = ٤٧٥
 (٩) كهريز ونفوسها (ذ ٢٣٥ + ث ٢٨٩) = ٥٢٤
 (١٠) كاني مازان ونفوسها (ذ ٩٥ + ث ١٥٢) = ٢٤٧
 (١١) تليشان ونفوسها (ذ ١٣٩ + ث ١٤٨) = ٢٨٧
 (١٢) زده آو صغير ونفوسها (ذ ٦٨ + ث ١٣٢) = ٢٠٠
 (١٣) عمر جان ونفوسها (ذ ١٠٠ + ث ١٠٦) = ٢٠٦
 (١٤) نا صالح ونفوسها (ذ ١٢٣ + ث ١٢١) = ٢٤٤

- ١ - لا يشمل الاشخاص الذين يقل سنهم عن خمس سنوات
 ٢ - لا يشمل الاشخاص الذين يقل سنهم عن عشر سنوات
 ٣ - ان هذه المجموعة تضم ١٣٠ قرية أهمها :
 (١) عزيز قادر ونفوسها (ذ ١٢١ + ث ٢١٠) = ٣٣١
 (٢) كلوجوطه ونفوسها (ذ ١٠٥ + ث ١٢٦) = ٢٣١
 (٣) كنتكريان ونفوسها (ذ ٢٥٦ + ث ٣٣٦) = ٥٩٢
 (٤) جوارشاغ ونفوسها (ذ ٩٥ + ث ١١٢) = ٢٠٧
 (٥) جباره ونفوسها (ذ ١٠٨ + ث ١٩٧) = ٣٠٥

Kifri Qadha

TABLE No. 1 - Population of Quarters or Villages

Shirwana Nahiya.

MARITAL STATUS (2)				الحالات الزوجية (٢)				الامام بالقراءة والكتابة ^١ LITERACY (١)		AGE		
حالات غير مبينة Unknown	مفترقون Separated	مترملون Widow- ed	مطلقون أو مطلقات Divorced	متزوجون من اربع Married with 4 Wives	متزوجون من ثلاث Married with 3 Wives	متزوجون من اثنتين Married with two Wives	متزوجون بواحدة او متزوجات Married with (one wife)	عزب Un- Married	اميون Illiterates	يقراون ويكتبون Literates	مجهولو السن Un- Known	٦٠ فما فوق 60 and Over
-	-	٥	-	-	-	٣	٤٩	٤١	٨١	٣٥	-	٢
-	-	-	-	-	-	-	٦٢	٢٦	١٠١	٨	-	٤
-	-	٥	-	-	-	٣	١١١	٦٧	١٨٢	٤٣	-	٦
-	-	٦	-	-	١	١٣	١٣٨	٥٧	٢٤٢	٤٧	-	٤٢
-	-	٥٥	٢	-	-	-	١٩٧	١٥٩	٥٤٣	٣	-	٣٩
-	-	٦١	٢	-	١	١٣	٣٣٥	٢١٦	٧٨٥	٥٠	-	٨١
-	-	١٠٨	١	٤	١٢	٢٠٨	٢٤٤٧	١٤٩٨	٤٩٣٩	١٩٨	-	٦٠٨
-	-	٨٤٧	٧	-	-	-	٣٠٠٣	٢٣٠٣	٧٨٣٩	٩	-	٦١٦
-	-	٩٥٥	٨	٤	١٢	٢٠٨	٥٤٥٠	٣٨٠١	١٢٧٧٨	٢٠٧	-	١٢٢٤
-	-	١١٩	١	٤	١٣	٢٢٤	٢٦٣٤	١٥٩٦	٥٦٦٢	٢٨٠	-	٦٥٢
-	-	٩٠٢	٩	-	-	-	٣٢٦٢	٢٤٨٨	٨٤٨٣	٢٠	-	٦٥٩
-	-	١٠٢١	١٠	٤	١٣	٢٢٤	٥٨٩٦	٤٠٨٤	١٣٧٤٥	٣٠٠	-	١٣١١

1. People under five years of age excluded.
2. People under ten years of age excluded.
3. This group includes 130 villages 22 of which with a population of more than 200 persons and the rest are of less than 200 persons.

- (١٥) دواتره امام ونفوسها (ذ ٢٦٦ + ث ٢١٦) = ٥٨٢
- (١٦) زده او ونفوسها (ذ ٢٥١ + ث ٣٩٤) = ٦٤٥
- (١٧) برلوط ونفوسها (ذ ٥٨ + ث ١٥٤) = ٢١٢
- (١٨) بولاق كبير ونفوسها (ذ ٢٤٥ + ث ٣٨١) = ٦٢٦
- (١٩) بيره فقيرة ونفوسها (ذ ٧٢ + ث ١٣٧) = ٢٠٩
- (٢٠) كنه زرجراو ونفوسها (ذ ١١٠ + ث ٢٤٤) = ٣٥٤
- (٢١) قوري جاي ونفوسها (ذ ١١٦ + ث ١٦٠) = ٢٧٦
- (٢٢) توكي ونفوسها (ذ ٨٢ + ث ١٢٣) = ٢٠٥

دور، قصور and buildings	العاهات Infirmities										العدد Total		الجنس Sex.	المحلة أو القرية Quarter or Village.
	عدد العائلات Number of families	التنوعات Miscellaneous	ذو أكثر من عاهة Having more than one infirmity	مقطوع أحد الأطراف أو جزئياً أو أعرج أو أعرج Lame and Helpless	مقعول Totally or partially paralyzed	مشلول الجسم أو أحد الأطراف أو مقعول Totally or partially paralyzed	تجنون أو مهتبه Insane and feeble Minded	أعمور Blind of one eye	أبكم Dumb	أعمى Totally Blind	أصم Deaf	أجانب Foreigners		
٢٠٩	١١	٦	٢١	٦	٦	٣	٢٥	١	٧	٦	١١	١٣١٢	M ذكور	مركز قضاء كفري Kifri Qadha Center محلة اسماعيل بك
	٦	٦	١	١	١	١	٦	١	٨	١	٤	١٤٦٨	F إناث	
	٣١	٦	٦	٧١	٦	٦	٣	١٦	١٥	٤	١٥	٢٧٨٠	T المجموع	
٢٢٣	٧	١	٧	١	١	١	٢١	١	١٤	-	٢٧	٩٠٠	M ذكور	مركز قضاء كفري Kifri Qadha Center محلة السادة
	٦	٦	١	١	-	-	٤	-	٩	١	٢٧	١٠٠١	F إناث	
	٦	٦	٧	١	١	-	١١	١	٢٢	١	٦٤	٢٩٠١	T المجموع	
٤٤٢	١٧	٣	٢٦	٦	٦	٤	٢٨	٢	٢١	٢	٤٨	٢٢١٢	T. M. مجموع الذكور	مجموع الذكور مجموع الإناث المجموع العام
	٥	٦	٦	١	١	-	١٠	-	١٧	٢	٣١	٢٤٦٩	T. F. مجموع الإناث	
	٢٢	٦	٥٥	٣	٣	٤	٧٤	٢	٣٨	٥	٧٩	٤٦٨١	G. T. المجموع العام	
٨٧٨	١١	٢	٢٠	٤	٤	١	٦	١	٤	-	-	٢٢٦٢	M ذكور	(١) ناحية بيباز Bibaz Nahiya
	٦	-	٤	١	١	-	٥	-	٨	-	-	٧٦٦٩	F إناث	
	٣٤	٢	٢٤	٥	٥	١	١١	١	١٢	-	-	٥٩٥٥	T المجموع	

١ - ان هذه الناحية تضم (٦١) قرية وجماعة أهمها :

- (١) تبه كروز ونفوسها (ذ ١١٠ + ث ١١٨) = ٢٢٨
- (٢) قولجان سرصد ونفوسها (ذ ١٠١ + ث ١٠٦) = ٢٠٧
- (٣) زه زده ليكاو ونفوسها (ذ ١٥٦ + ث ١٦٠) = ٣١٦
- (٤) جرجه قلا ونفوسها (ذ ١١٦ + ث ٢٢٢) = ٣٣٨
- (٥) قلا طويزان ونفوسها (ذ ٧٩ + ث ٢١٠) = ٢٨٩
- (٦) بكر بايف ونفوسها (ذ ١١٣ + ث ١٨٤) = ٢٩٧

TABLE No. 2 — Classification of Population

Kifri Qadha Center and Bibaz Nahiya.

وسائل النقل البرية والمائية Means of transportation	المدارس Schools	الوزنسات الدينية Religious Institutions	الوزنسات العامة Public Institutions	الوزنسات الحكومية Government Institutions	أكواخ صراف جرادينغ دامات بناكل خيم بيوت شعر خرائب Huts etc.		الدور الماهولة بأكثر من عائلة واحدة Multi-family houses*			دور لين Mud-houses		عمارات Houses
					عدد النفوس Number of persons	عدد العائلات Number of families	عدد النفوس Number of persons	عدد العائلات Number of families	عدد المساكن Number of houses	عدد النفوس Number of persons	عدد العائلات Number of families	عدد النفوس Number of persons
-	-	-	-	-	١		٧٥١			-		٥٧١
-	-	-	-	-	-		٨٢٩			-		٦٤٣
-	-	-	-	-	١	-	١٥٨٠	٣٤٦	١١٧	-		١٣١٤
-	٦	٧	٢١	٢٢	-		٢٨٥			-		٥٩٩
-	-	١	١	-	-		٣٢٤			-		٧٠٢
-	٢	٨	٢٢	٢٢	-	-	٦٠٩	١٤١	٢٣	-	-	١٣٠١
-	٦	٧	٢١	٢٢	١		١٠٣٦			-		١١٧٠
-	-	١	١	-	-		١١٥٣			-		١٣٤٥
-	٢	٨	٢٢	٢٢	١	-	٢١٨٩	٤٨٧	١٤٠	-	-	٢٥١٥
-	-	٤	٥	٦	٢٤١		٤٧			-		١٩٥٩
-	-	-	١٠	-	٤٧٢		٥٨			-		٣١٤٧
-	-	٤	١٥	٦	٣٧٣	١٢٦	١٠٥	١٨	٣	-	-	٥١٠٦

* This Corresponds to tenements.

1. This Nahiya includes 61 villages 6 of which with a population of more than 200 persons and the rest are of less than 200 persons.

الجدول الثاني - تصنيف السكان

by Infirmities and Type of Residence

دور. قصور and Luidings	الماعات Infirmities										العدد Total		الجنس Sex.	المحلة أو القرية Quarter or Village.	
	عدد العائلات Number of families	Miscellaneous	ذو أكثر من عاهة having more than one infirmity	الاطراف أو جز منه Lame and Helpless	Totally or partially paralyzed	مقعود Totally or partially paralyzed	مشلول الجسم أو أحد الاطراف أو مقعود	Insane and feeble Minded	أعمى أو معتوه Blind of one eye	أبكم Dumb	Totally Blind	أصم Deaf			أجانب Foreigners
٩٩	٣	١	١	١	١	١	١	١	١	١	١	٥	٦٢٩	M ذكور	محلة الجامع
	١	١	١	١	١	١	١	١	١	١	١	٢	٧٣٢	F اناث	
	٥	١	١	١	١	١	١	١	١	١	٤	٨	١٣٧١	T المجموع	
١١٨	٢	١	١	١	١	١	١	١	١	١	٢	١	٦٢٠	M ذكور	محلة بازار
	٢	١	١	١	١	١	١	١	١	١	٢	١	٧٢٣	F اناث	
	٥	١	١	١	١	١	١	١	١	١	٥	١	١٣٤٣	T المجموع	
٢٩٩٣	٢٧	٢	٤٢	٥	٥	٤	٤	٥٣	٢٠	٢٩	٨	٩	٧٩٩٩	M ذكور	(١) مجموعة قري
	١١	١	٤	١	١	٢	٢	١٩	٦	٤٠	٨	١١	١٠٣٣٣	F اناث	
	٤٧	٣	٤٦	٦	٦	٦	٦	٧٢	٢٦	٧٩	١٦	٢٠	١٨٣٣٢	T المجموع	
	٤٤	٤	٤٤	٥	٥	٩	٩	٥٧	٢٤	٥٣	١٣	١٤	٩٢٥٨	T.M. مجموع الذكور	
	٤١	١	٤	٢	٢	٣	٣	٢١	٦	٥٠	١٢	٤١	١١٧٨٧	T.F. مجموع الاناث	
٣٢١٠	٨٥	٤	٨٤	٧	٧	١٢	١٢	٧٨	٣٠	١٠٣	٢٥	٢٨	٢١٠٤٦	G.T. المجموع العام	

١ - ان هذه المجموعة تضم ٩٨ قرية أهمها :

- (١) علي سراي سفلي ونفوسها (٩٢ + ١٩٦) = ٢٨٨
(٢) عمر مندان عليا ونفوسها (١٩٤ + ٢٧١) = ٤٦٥
(٣) عين خشمياث ونفوسها (١٢٨ + ٢٥٤) = ٣٨٢
(٤) شدشمال جديد ونفوسها (١٠١ + ١١٧) = ٢١٨
(٥) كاوري صغير ابراهيم ونفوسها (١٧٥ + ٢٢٤) = ٣٩٩
(٦) كرولي ونفوسها (١٣٩ + ١٥٢) = ٢٩١
(٧) كاوري كبير ونفوسها (١٠٥ + ١٢٩) = ٢٣٤
(٨) كلي تبه ونفوسها (٧١ + ١٦٥) = ٢٣٦
(٩) خلاوية ونفوسها (١٧١ + ٢٢٢) = ٣٩٣
(١٠) كوكس ونفوسها (١٧٨ + ٢٩٦) = ٤٧٤
(١١) سيبان ونفوسها (١٢٨ + ١٥٢) = ٢٨٠

- (١) صندريج صغير ونفوسها (٨٨ + ١٤٢) = ٢٣٠
(٢) علي سراي عليا ونفوسها (١٤٧ + ١٨٤) = ٣٣١
(٣) كهريز عتيق ونفوسها (١٠٣ + ١٢٦) = ٢٢٩
(٤) كوشك ونفوسها (٢٢٩ + ٣٢٠) = ٥٤٩
(٥) شميخ بابا ونفوسها (١٥٧ + ١٩٠) = ٣٤٧
(٦) كاوري محمد صالح ونفوسها (١٣٢ + ١٤٣) = ٢٧٥
(٧) سده جميلة ونفوسها (١٥٨ + ١٧٧) = ٣٣٥
(٨) سجله ونفوسها (١١٦ + ١١٢) = ٢٢٨
(٩) صيدلان ونفوسها (١٧٠ + ١٩٥) = ٣٦٥
(١٠) حذيفه ونفوسها (٨١ + ١٦٦) = ٢٤٧

TABLE No. 2 — Classification of Population

وسائل النقل البرية والمائية Means of transportation	المدارس Schools	المؤسسات الدينية Religious Institutions	المؤسسات الاصلية Public Institutions	المؤسسات الحكومية Government Institutions	أكواخ صرائف جرادينغ دامات بناكل خيم بيوت شعر خرائب Huts ets.		الدور المأهولة بأكثر من عائلة واحدة Multi-family houses*			دور لجن Mud-houses		عمارات Houses
					عدد النفوس Number of persons	عدد العائلات Number of families	عدد النفوس Number of persons	عدد العائلات Number of families	عدد المساكن Number of houses	عدد النفوس Number of persons	عدد العائلات Number of families	عدد النفوس Number of persons
-	-	-	١	٦	-	-	٤٠٥	-	-	-	-	٢٣٢
-	-	-	-	-	-	-	٤٣١	-	-	-	-	٣٠٤
-	-	-	١	٦	-	-	٨٣٦	١٨٠	٧٩	-	-	٥٣٦
-	-	-	٢	٦	١٤	-	٢٥٧	-	-	-	-	٣٤٥
-	-	-	-	-	٢٥	-	٣٢٢	-	-	-	-	٣٧٦
-	-	-	٢	٦	٣٩	٧	٥٧٩	١٠٤	٣٦	-	-	٧٧١
-	-	١	٦	٨	١١٦	-	٥٧٧	-	-	-	-	٧٣٠٠
-	-	-	٢	-	٧٥٨	-	٧٤٥	-	-	-	-	٩٣٣٨
-	-	١	٩	٨	٣٧٤	١٠٣	١٣٢٢	٣٦٤	٣٥	-	-	١٦٦٣٨
-	-	١	٩	١٦	١٣٠	-	١٢٣٩	-	-	-	-	٧٨٧٧
-	-	-	٢	-	٢٨٣	-	١٤٩٨	-	-	-	-	١٠٠١٨
-	-	١	٢١	٦١	٤١٤	١١٠	٣٧٣٧	٥٤٨	١٥٠	-	-	١٧٨٩٥

* This Corresponds to tenements.

1. This Nahiya includes 98 villages 32 of which with a population of more than 200 persons and the rest are of less than 200 persons.

- (٢٢) كشمكول جديد ونفوسها (١٣٤ ذ + ١٢٤ ث) = ٢٥٨
 (٢٣) كشمكول قديم ونفوسها (١٨٧ ذ + ٢٠٠ ث) = ٣٨٧
 (٢٤) محموله ونفوسها (٣٢١ ذ + ٣٨٠ ث) = ٧٠١
 (٢٥) كاوخور ونفوسها (٢٣٦ ذ + ٢٥٩ ث) = ٤٩٥
 (٢٦) صارى تبه ونفوسها (١٣٩ ذ + ١٧٧ ث) = ٣١٦
 (٢٧) كلوجر ونفوسها (٢٩٨ ذ + ٣٣٤ ث) = ٦٣٢
 (٢٨) بالفوز اناج ونفوسها (١٣٥ ذ + ٢٣٩ ث) = ٣٧٤
 (٢٩) قزل ارق رشيد الشيب ونفوسها (١٣٣ ذ + ١٥٢ ث) = ٢٨٥
 (٣٠) خرسجله خانه ونفوسها (٩٠ ذ + ١٣٣ ث) = ٢٢٣
 (٣١) خضران ونفوسها (٨٨ ذ + ١٢٤ ث) = ٢١٢
 (٣٢) قره تياق ونفوسها (١٠١ ذ + ١١٨ ث) = ٢١٩

الجدول الثاني - تصنيف السكان

by Infirmities and Type of Residence

دور، قصور and buildings	العياقات Infirmities										العدد Total		الجنس Sex.	المنحلة أو القرية Quarter or Village
	عدد المساكن Number of families	المتنوعات Miscellaneous	ذو أكثر من عاهة Having more than one infirmity	الاطراف أو جزئياً أو اعرج أو اعرجين Lame and Helpless	مقطوع أحد Totally or partially paralyzed	مشلول الجسم أو أحد الاطراف أو مقعقة	تجنون أو معتوه Insane and Feeble Minded	أعمور Blind of one eye	أبكم Dumb	أعمى Totally Blind	أصم Deaf	أجانب Foreigners		
٤٨	-	-	١	-	-	١	-	-	-	-	-	١٤٠	M ذكور	١- مركز الناحية (سر قلعة)
	-	-	-	-	-	-	-	-	١	-	-	١٣٣	F اناث	
	-	-	١	-	-	١	-	-	١	-	-	٢٧٣	T المجموع	
١٥٢	١	-	٥	-	-	١	-	-	٤	-	-	٢٨٥	M ذكور	٢- القرى Villages كلار
	-	-	-	-	-	-	-	-	٢	-	-	٦٧٩	F اناث	
	١	-	٥	-	-	١	-	-	٧	-	-	١٠٦٤	T المجموع	
٢٧٠٤	٤٤	٢١	٧٥	١	١	٢١	٥٧	٥	٢٧	٩	-	٦٥٢٩	M ذكور	٣- (١) مجموعة قرى
	١١	٢	١٦	١	١	٤	٢١	٣	٤٣	٣	-	٩٧٠٠	F اناث	
	٧٥	٥١	٧٨	٢	٢	١٧	٧٧	٨	٨٠	١٢	-	١٦٢٢٩	T المجموع	
	٤٧	٢١	٦٣	١	١	١٥	٥٧	٥	٤١	٩	-	٧٠٥٤	T.M.	مجموع الذكور
	١١	٢	١٦	١	١	٤	٢١	٣	٤٧	٣	-	١٠٥١٢	T.F.	مجموع الاناث
٢٩٠٤	٧٥	٥١	٢٧	٢	٢	١٩	٧٧	٨	٨٨	١٢	-	١٧٥٦٦	G.T.	المجموع العام

- (٨) بلكه ونفوسها (ذ ٢١٢ + ث ٢٦٣) = ٤٧٥
 (٩) كهرين ونفوسها (ذ ٢٣٥ + ث ٢٨٩) = ٥٢٤
 (١٠) كثنى مازان ونفوسها (ذ ٩٥ + ث ١٥٢) = ٢٤٧
 (١١) تليشمان ونفوسها (ذ ١٣٩ + ث ١٤٨) = ٢٨٧
 (١٢) زرداو صغير ونفوسها (ذ ٦٨ + ث ١٣٢) = ٢٠٠
 (١٣) عرجانه ونفوسها (ذ ١٠٠ + ث ١٠٦) = ٢٠٦
 (١٤) نا صالح ونفوسها (ذ ١٢٣ + ث ١٢١) = ٢٤٤
 (١٥) دواتره أمام ونفوسها (ذ ٢٦٦ + ث ٣١٦) = ٥٨٢

- ١ - ان هذه المجموعة تضم ١٣٩ قرية أهمها :
 (١) عزيز قادر ونفوسها (ذ ١٢١ + ث ٢١٠) = ٣٣١
 (٢) كوجوطه ونفوسها (ذ ١٠٥ + ث ١٢٦) = ٢٣١
 (٣) كزكريان ونفوسها (ذ ٢٥٦ + ث ٢٣٦) = ٥٩٢
 (٤) جوارشاغ ونفوسها (ذ ٩٥ + ث ١١٢) = ٢٠٧
 (٥) جباره ونفوسها (ذ ١٠٨ + ث ١٩٧) = ٣٠٥
 (٦) سداجره ونفوسها (ذ ٥٥ + ث ١٥٦) = ٢١١
 (٧) عمر بيل ونفوسها (ذ ٢١٩ + ث ٢٤٨) = ٤٦٧

Kifri Qadha

TABLE No. 2 — Classification of Population

Shirwana Nahiya

وسائل النقل البرية والمائية Means of transportation	المدارس Schools	المؤسسات الدينية Religious Institutions	المؤسسات الأهلية Public Institutions	المؤسسات الحكومية Government Institutions	أكواخ صرائف جرادينغ دامات بناكل خيم بيوت شعر خرائب Huts ets.		الدور المأهولة بأكثر من عائلة واحدة Multi-family houses*			دور لبن Mud-houses		عمارات Houses
					عدد النفوس Number of persons	عدد العائلات Number of families	عدد النفوس Number of persons	عدد العائلات Number of families	عدد المساكن Number of houses	عدد النفوس Number of persons	عدد العائلات Number of families	عدد النفوس Number of persons
-	-	-	٦	٥	-	-	٢٨	-	-	-	-	١٠٥
-	-	-	-	-	-	-	٢٢	-	-	-	-	١١١
-	-	-	٦	٥	-	-	٥٠	١٢	٤	-	-	٢١٦
-	٦	-	-	٦	-	-	١٥	-	-	-	-	٣٦٦
-	-	-	-	-	-	-	٦٨	-	-	-	-	٦١١
-	٦	-	-	٦	-	-	٨٣	١٠	٢	-	-	٩٧٧
-	-	٦	-	١	١٧٠	-	٣١٢	-	-	-	-	٦٠٤٤
-	-	-	-	-	٣٧٠	-	٤٣٣	-	-	-	-	٨٨٩٧
-	-	٦	-	١	٥٤٠	١١١	٧٤٥	١٧٠	٢٣	-	-	١٦٩٤١
-	٦	٦	٦	٨	١٧٠	-	٣٥٥	-	-	-	-	٦٥١٥
-	-	-	-	-	٣٧٠	-	٥٢٣	-	-	-	-	٩٦١٩
-	٦	٦	٦	٨	٥٤٠	١١١	٨٧٨	١٩٢	٢٩	-	-	١٦١٣٤

* This corresponds to tenements.

1. This group includes 139 villages 22 of which with a population of more than 200 persons and the rest are of less than 200 persons.

- (١٦) زده آو ونفوسها (ذ ٢٥١ + ث ٣٩٤) = ٦٤٥
 (١٧) برلوط ونفوسها (ذ ٥٨ + ث ١٥٤) = ٢١٢
 (١٨) بولاق كبير ونفوسها (ذ ٢٤٥ + ث ٣٨١) = ٦٢٦
 (١٩) بيره ذميرة ونفوسها (ذ ٧٢ + ث ١٣٧) = ٢٠٩
 (٢٠) كنه زجراد ونفوسها (ذ ١١٠ + ث ٢٤٤) = ٣٥٤
 (٢١) قوري جاي ونفوسها (ذ ١١٦ + ث ١٦٠) = ٢٧٦
 (٢٢) توكي ونفوسها (ذ ٨٢ + ث ١٢٣) = ٢٠٥

الجدول الثالث - سكان قضاء كفري حسب الوحدات
by Administrative Divisions and by place of Birth (Iraqis)

المولودون في لواء :					العدد Total		الجنس Sex	الوحدات الادارية Administrative Divisions
اربيل Arbil	كركوك Kirkuk	الموصل Mosul	البصرة Basrah	بغداد Baghdad	عراقيون Iraqis	اجانب Foreigners		
٢١	٦٧٠٦	٧	١	١٨	٢٢١٢	٤٨	M ذكور	مركز قضاء كفري Kifri Qadha Center الحضر Urban.
٢٠	٣٤٦٦	١٠	-	٢٧	٢٤٦٩	٦١	F اناث	
٣٤	٠٨٣٣	٧١	١	٤٥	٤٦٨١	٧٩	T المجموع	
١	٣٢٢٢	-	-	٢	٢٢٦٢	-	M ذكور	ناحية بيباز Bibaz Nahiya الاريف Rural
١	٢٥٦٢	-	-	٢	٢٦٦٧	-	F اناث	
٢	٥٨٧٥	-	-	٤	٥٥٥٩	-	T المجموع	
٧	٣٢٢٤	٥	١	٢	١٢٥٩	٥	M ذكور	ناحية قره تبه Qara-Tapah Nahiya الحضر Urban
٨	١٥٠٣١	١٠	-	٦	١٤٥٥	٦	F اناث	
١٥	٦٢٦٦	١٥	١	٨	٢٧١٤	٨	T المجموع	
٣	٧٧٤٨	٩	٣	٢٣	٧٩٩٩	٩	M ذكور	ناحية قريه Rural
٤	١٠٠٥٣	٩	١	٢٩	١٠٣٢٣	١١	F اناث	
٧	١٠٧٨١	١٧	٤	٦٢	١٨٣٧١	٢٠	T المجموع	
٢	١٣٠٣١	-	-	-	١٤٠٠	-	M ذكور	ناحية شيروانه Shirwana Nahiya الحضر Urban
١	١٦١	٢	-	-	١٢٣	-	F اناث	
٣	١٥٥	٢	-	-	٣٧٧	-	T المجموع	
١	٦٣٠٧٦	٢	-	١٩	٦٩١٤	-	M ذكور	ناحية شيروانه Rural
٢	٢٣٢٠١	-	-	١٩	١٠٣٧٩	-	F اناث	
٤	٢٨٠٨١	٢	-	٧٣	٣٦٢٩١	-	T المجموع	
٢٢	٠٣٤٣	٣١	٢	٢٠	٣٦١١	٥٣	M ذكور	المجموع العام G.T.
٢٩	٠٨٧٦	٢٦	-	٢٣	٤٠٥٧	٣٤	F اناث	
٢٥	٠٩٣٨	٣٥	٢	٣٥	٧٦٦٨	٨٧	T المجموع	
٥	٢٠٧٨١	١١	٣	٥٤	١٧١٧٥	٩	M ذكور	الاريف Rural
٧	٢٣٦٢٦	٩	١	٥٠	٢٤٤٠٩	١١	F اناث	
٣١	٤٠٤٩	٢٠	٤	٣٠١	٤١٥١٤	٢٠	T المجموع	

ملاحظة : يقصد بالحضر سكان (القصبات) .

TABLE No. 3 - Population of Kifri Qadha

Place of Birth in Liwa										
سليمانيه Sulaimniyah	ديالى Diyala	دليم Dulaim	الكرت Kut	العمارة Amarah	اللة Hillah	كربلاء Kerbalah	ديوانية Diwaniya	النتعق Muntafiq	مجهول الولاية Unknown	موجودون خارج العراق Iraqis born abroad
٦١	٦١	-	٦	٦	٦	١	-	-	-	٦
٧٤	٦١	١	٦	٤	-	-	-	-	-	-
١٠٩	٦٤	١	٥	٧	٦	١	-	-	-	٦
٦٤	١	-	-	-	-	-	-	-	-	-
٦٤	-	-	-	-	-	-	-	-	-	-
٧٥	١	-	-	-	-	-	-	-	-	-
٢	٦١	-	١	٦	-	-	١	-	١	-
٤	٦١	-	-	-	٦	٤	٦	-	-	-
٦	٦٤	-	١	٦	٦	٣	٦	-	١	-
٦١	١٠٥	-	٦	٤٠	٥	-	٥	٦٦	-	-
٧١	١٠٠	-	٥	١٥	٧	-	٦	٧٤	-	١
١٤١	٢٠٥	-	٧	١٩	٦١	-	١١	١٧	-	١
٧	-	-	-	-	-	-	-	-	-	١
٧	-	-	-	-	-	-	-	-	-	١
١٥	-	-	-	-	-	-	-	-	-	٦
١٤	٦٦	-	-	-	٦	-	-	-	٦	-
٢٥	٧٥	-	-	-	١	-	١	-	٦	-
٣٧	٣٧	-	-	-	٣	-	١	-	٥	-
٧٠	٦٦	-	٤	٥	٦	١	١	-	١	٦
٦٠	٦٦	١	٦	٣	٦	٣	٦	-	-	١
١٣٠	٢٥	١	٦	٩	٥	٥	٤	-	١	٣
٧٧	١٦١	-	٦	٤٠	٧	-	٥	٦٦	٦	١
١١٢	٧٥١	-	٥	١٥	٦	-	٧	٧٤	٦	١
١٨٩	٢٠٥	-	٧	١٩	٧١	-	٢١	١٧	٥	٤

الجدول الرابع - سكان قضاء كفري حسب الوحدات

by Administrative Divisions and by permanent and temporary residence

المسافرون من لواء :					القاطنون الدائمون والمسافرون Permanent Dwellers and Travellers		الجنس Sex.	الوحدة الادارية Administrative divisions	
Arbil أربيل	Kirkuk كركوك	Mosul الموصل	Basrah النجرة	Baghdad بغداد	المسافرون Travellers	الدائمون Permanent Dwellers		الاريف Rural	الحضر Urban
-	١٨	٢	-	٥	٢٥	٢٢٣٥	M ذكور	مركز قضاء كفري	
-	١٤	-	-	٢	١٨	٢٤٨٢	F اناث	Kifri Qadha Qadha	
-	٢٤	٢	-	٩	٤٣	٤٧١٧	T المجموع	الحضر Urban	
-	١	-	-	-	١	٢٢٦١	M ذكور	الاريف Rural	ناحية بيهاز Bhaz Nahiya
-	-	-	-	-	-	٣٦٩٧	F اناث		
-	١	-	-	-	١	٥٩٥٨	T المجموع		
-	١	-	-	١	٢	١٢٦٢	M ذكور	الحضر Urban	ناحية قرة تبه Qara-Tupah Nahiya
-	-	-	-	-	-	١٤٥٨	F اناث		
-	١	-	-	١	٢	٣٧٢٠	T المجموع		
-	٢٨	-	-	-	٢٢	٧٩٧٦	M ذكور	الاريف Rural.	ناحية شيروانه Shirwana Nahiya
-	١٩	-	-	-	٢٥	١٠٣١٩	F اناث		
-	٤٧	-	-	-	٥٧	١٨٢٩٥	T المجموع		
١	-	-	-	-	١	١٣٩	M ذكور	الحضر Urban	ناحية شيروانه Shirwana Nahiya
-	-	-	-	-	-	١٢٣	F اناث		
١	-	-	-	-	١	٢٧٢	T المجموع		
-	١٨	-	-	١	٢٣	٦٨٩١	M ذكور	الاريف Rural	ناحية شيروانه Shirwana Nahiya
-	٧	-	-	-	٧	١٠٣٧٢	F اناث		
-	٢٥	-	-	١	٣٠	١٧٢٦٣	T المجموع		
١	١٩	٢	-	٦	٢٨	٣٦٣٦	M ذكور	الحضر Urban.	المجموع العام G. T.
-	١٤	-	-	٤	١٨	٤٠٧٣	F اناث		
١	٣٣	٢	-	١٠	٤٦	٧٧٠٩	T المجموع		
-	٤٧	-	-	١	٥٦	١٧١٢٨	M ذكور	الاريف Rural	المجموع العام G. T.
-	٢٦	-	-	-	٣٢	٢٤٣٨٨	F اناث		
-	٧٣	-	-	١	٤٨	٤١٥١٦	T المجموع		

ملاحظة : يقصد بالحضر سكان (القصبات)

TABLE No. 4 - Population of Kifri Qadha

Travellers from Liwa							
سليمانية Sulaimaniyah	ديال Diyalla	دليم Dulhim	الكوت Kut	العصارة Amarah	اللة Hilla	كربلاء Karbala	ديوانية Diwaniyah
1	1	1	1	1	1	1	1
1	1	1	1	1	1	1	1
1	1	1	1	1	1	1	1
1	1	1	1	1	1	1	1
1	1	1	1	1	1	1	1
1	1	1	1	1	1	1	1
1	2	1	1	1	1	1	1
1	5	1	1	1	1	1	1
1	1	1	1	1	1	1	1
1	1	1	1	1	1	1	1
1	2	1	1	1	1	1	1
1	2	1	1	1	1	1	1
1	1	1	1	1	1	1	1
1	1	1	1	1	1	1	1
1	1	1	1	1	1	1	1
1	8	1	1	1	1	1	1
1	5	1	1	1	1	1	1
1	11	1	1	1	1	1	1

Kifri Qadha

TABLE No. 5 - Foreigners in Administrative Divisions by Nationalities

قضاء كفري

Nationalities.	المجموع Total.	ناحية شيروانه Shirwana Nahiya		ناحية قره تبه Qara Tappa Nahiya		ناحية بيباز Bibaz Nahiya		مركز قضاء كفري Kifri Qadha Center		الجنسيات
		اناث F	ذكور M	اناث F	ذكور M	اناث F	ذكور M	اناث F	ذكور M	
		Iranians.	١٠٧	—	—	١٤	١٤	—	—	
Grand Total.	١٠٧	—	—	١٤	١٤	—	—	٣١	٤٨	المجموع العام

الجدول السادس - سكان كل وحدة ادارية حسب الديانة

Kifri Qadha

TABLE No. 6 - Population of Administrative Divisions by Religion

قضاء كفري

المجموع العام G.T.	ناحية شيروانه Shirwana Nahiya		ناحية قره تبه Qara-Tappa Nahiya		ناحية بيباز Bibaz Nahiya	مركز قضاء كفري Kifri Qadha Center	الجنس Sex.	الديانة Religion
	الاريف Rural	الحضر Urban	الاريف Rural	الحضر Urban	الاريف Rural	الحضر Urban		
	٢٠٦١٩	٦٩٠٨	١٣٧	٧٩٩٠	١٣٣١	٢٢٦٢		
٢٨٢٨٢	١٠٣٧٣	١٢٧	١٠٣٣٢	١٤٢٩	٣٦٩٧	٢٣٢٤	F اناث	
٤٨٩٠١	١٧٢٨١	٢٦٤	١٨٣٢٢	٢٦٦٠	٥٩٥٩	٤٤١٥	T المجموع	
١٢	٤	٣	—	١	—	٤	M ذكور	مسيحيون Christians
١٨	٥	٦	١	١	—	٥	F اناث	
٣٠	٩	٩	١	٢	—	٩	T المجموع	
٢١٥	٢	—	١٨	٣٠	—	١٦٥	M ذكور	يهود Jews
٢١١	١	—	١١	٢٨	—	١٧١	F اناث	
٤٢٦	٣	—	٢٩	٥٨	—	٢٣٦	T المجموع	
٢	—	—	—	٢	—	—	M ذكور	صابئة Followers of St. John
—	—	—	—	—	—	—	F اناث	
٢	—	—	—	٢	—	—	T المجموع	

ملاحظة : لا يوجد يزيديون ولا من ذوي العقائد الاخرى *

Kifir Qadha

TABLE No. 7 - (Continued) Occupations by Administrative Divisions

قضاء كفري

المجموع العام G.T.	ناحية شيروانه Shirwana Nahiya		ناحية قره تبه Qara-Tappa Nahiya		ناحية بيباز Bibaz Nahiya		الجنس Sex.	المهنة OCCUPATIONS	
	الارياض Rural	الحضر Urban	الارياض Rural	الحضر Urban	الارياض Rural	الحضر Urban			
١٩	-	-	-	٣	١	١٥	M ذكور	صناعة الاحذية والادوات الجلدية (السراجية) Manufacture of footwear, saddlery and leather products.	١٣
-	-	-	-	-	-	-	F اناث		
١٩	-	-	-	٣	١	١٥	T المجموع		
٤٧	٣	-	٢	٣٠	-	١٢	M ذكور	صناعات النسيج بأنواعه Textiles Industries.	١٤
١١	٦	-	٤	١	-	-	F اناث		
٥٨	٩	-	٦	٣١	-	١٢	T المجموع		
٦٣	١	-	-	٦	-	٥٦	M ذكور	الحيطة Tailoring and dressmaking.	١٥
٣٤	٢	-	-	١	١٢	١٩	F اناث		
٩٧	٣	-	-	٧	١٢	٧٥	T المجموع		
٤٠	٣	-	٢	٥	١	٢٩	M ذكور	تجهيز المعادن وصنع الادوات المعدنية Metallurgy and Manufacture of metal articles.	١٦
-	-	-	-	-	-	-	F اناث		
٤٠	٣	-	٢	٥	١	٢٩	T المجموع		
٥	٢	-	١	-	-	٢	M ذكور	تصليح الآلات الميكانيكية Repairation of machines and machine tools.	١٧
-	-	-	-	-	-	-	F اناث		
٥	٢	-	١	-	-	٢	T المجموع		
٩	-	-	-	١	-	٨	M ذكور	صناعات المعادن النفيسة والجواهر وتصليح الساعات Jewellery, manufacture of other precious articles and watch repair.	١٨
-	-	-	-	-	-	-	F اناث		
٩	-	-	-	١	-	٨	T المجموع		
١	-	-	-	-	-	١	M ذكور	الطباعة والتصوير والرسم والحط والصناعات النفيسة الفنية الاخرى Printing, photography, painting and allied Industries.	١٩
-	-	-	-	-	-	-	F اناث		
١	-	-	-	-	-	١	T المجموع		
٣٠	-	-	١	٦	١٠	١٣	M ذكور	اعمال البناء والتشييد وتعمير الطرق والمقاولات العمرانية Construction, maintenance of roads and public works.	٢٠
-	-	-	-	-	-	-	F اناث		
٣٠	-	-	١	٦	١٠	١٣	T المجموع		
٥	٢	-	-	١	-	٢	M ذكور	التأسيسات الصحية والكهربائية واسالة الماء Sanitary services, water supply and electric power.	٢١
-	-	-	-	-	-	-	F اناث		
٥	٢	-	-	١	-	٢	T المجموع		
٦	-	-	-	٣	-	٣	M ذكور	البرق والبريد والتلفون والاذاعة Communications (Post, telegraph, telephone and radio broadcasting).	٢٢
-	-	-	-	-	-	-	F اناث		
٦	-	-	-	٣	-	٣	T المجموع		
١٩	٦	-	١٢	-	-	١	M ذكور	السكك الحديدية Railway Transport.	٢٣
-	-	-	-	-	-	-	F اناث		
١٩	٦	-	١٢	-	-	١	T المجموع		
٤٥	٤	-	٤	٤	-	٣٣	M ذكور	العاملون في وسائل النقل البرية والمائية والجوية Transport other than Railways.	٢٤
-	-	-	-	-	-	-	F اناث		
٤٥	٤	-	٤	٤	-	٣٣	T المجموع		

Kifri Qadha

TABLE No. 7 - (Continued) Occupations by Administrative Divisions

قضاء كفري

المجموع العام G.T.	ناحية شيروانه Shirwana Nahiya		ناحية قره تبه Qara-Tappa Nahiya		ناحية بيباز Bibaz Nahiya		الجنس Sex.	المهنة OCCUPATIONS
	الاريف Rural	الحضر Urban	الاريف Rural	الحضر Urban	الاريف Rural	الحضر Urban		
٧	١	-	-	١	-	٥	M ذكور	المصارف والصيرفة والتأمين والوساطة والمحاماة . Banks, Insurance, Brokerage and legal services.
-	-	-	-	-	-	-	F اناث	
٧	١	-	-	١	-	٥	T المجموع	
٤٤	٤	١	٧	٨	٣	٢١	M ذكور	التعليم . Educational services.
٤	-	-	-	-	-	٤	F اناث	
٤٨	٤	١	٧	٨	٣	٢٥	T المجموع	
١١	١	-	١	١	١	٧	M ذكور	الطب والصحة والصيدلة Medical and other health services.
٨	-	-	-	-	-	٨	F اناث	
١٩	١	-	١	١	١	١٥	T المجموع	
٦٧	٢٦	١	٦	٥	١٦	١٣	M ذكور	الخدمات الدينية Religious services.
-	-	-	-	-	-	-	F اناث	
٦٧	٢٦	١	٦	٥	١٦	١٣	T المجموع	
٢٨	-	٤	-	٥	-	٢٩	M ذكور	موظفو الحكومة والبلديات Government and Municipal services.
-	-	-	-	-	-	-	F اناث	
٢٨	-	٤	-	٥	-	٢٩	T المجموع	
١٢٨	٧	١٩	١٧	٢٧	١٧	٤١	M ذكور	الشرطة والسجون والاطفاء Police, Jails and Firemen.
-	-	-	-	-	-	-	F اناث	
١٢٨	٧	١٩	١٧	٢٧	١٧	٤١	T المجموع	
١٢٧٥	١٨٤	٥	٢١٨	٢٧١	١٤٣	٥٥٤	M ذكور	التجارة (والبيع والشراء عموما) Commerce.
٥٩	٢٠	-	٢٨	١	٥	٥	F اناث	
١٤٣٤	٢٠٤	٥	٢٤٦	٢٧٢	١٤٨	٥٥٩	T المجموع	
-	-	-	-	-	-	-	M ذكور	الادب والصحافة والفن Art, Literature and Journalism.
-	-	-	-	-	-	-	F اناث	
-	-	-	-	-	-	-	T المجموع	
٣٤٤	٧٠	٦	٦٧	٢٥	٥٦	١٢٠	M ذكور	الخدمات والمرافق العامة والخاصة Private and Public services.
١٩٨	٦٥	٤	٣٩	٥	٤١	٤٤	F اناث	
٥٤٢	١٣٥	١٠	١٠٦	٣٠	٩٧	١٦٤	T المجموع	
٨٠	٨	-	٧	٩	٥	٥١	M ذكور	المتنوعات Miscellaneous.
١٨	١٠	-	-	٢	٢	٤	F اناث	
٩٨	١٨	-	٧	١١	٧	٥٥	T المجموع	
١٣١	٣٥	٣	٤٣	١٤	١	٣٥	M ذكور	عمال (دون تخصيص) Workers (non-specified).
١	-	-	١	-	-	-	F اناث	
١٣٢	٣٥	٣	٤٤	١٤	١	٣٥	T المجموع	
٦٥	٦	-	٩	١٢	٣	٣٥	M ذكور	صناع (عمال دون سن العاشرة) Apprentices (workers below 10 years of age).
٧	٢	-	-	-	٢	٣	F اناث	
٧٢	٨	-	٩	١٢	٥	٣٨	T المجموع	

اشخاص دون سن العاشرة
OCCUPATIONS
Undesignated.

لواء السلبيانية

الجنود الاول - عند سكان كل محلة او قرية حسب

or Villages By Age Groups, Literacy and Marital Status.

GROUPS							TOTAL		الجنس Sex	المحلة او القرية Quarter or Village
فئات السن							العدد			
٥٩ - ٥٠ 50 - 59	٤٩ - ٤٠ 40 - 49	٣٩ - ٣٠ 30 - 39	٢٩ - ٢٠ 20 - 29	١٩ - ١٠ 10 - 19	٩ - ٥ 5 - 9	أقل من خمس سنوات Less Than 5 Years of Age	اجانب Foreigners	عراقيون Iraqis		
٢١٥	٣٧٢	٢٥٦	٣٤٨	٥٩٩	٥١٣	٤٨٤	٧	٣٠٨١	M	ذكور
٢٠١	٣٤٢	٣٢٧	٤١١	٦٥٤	٤٧٦	٤٥١	٥	٣٠٧٢	F	اناث
٤١٦	٧١٤	٦٩٣	٧٥٩	١٢٥٢	٩٨٩	٩٣٥	١٢	٦١٥٣	T	المجموع
٢٣١	٤٣٩	٣٤٦	٤٠٣	٧١٦	٥٨٦	٥٢٧	٨	٣٤٩٩	M	ذكور
٢١٤	٤١٤	٣٤٧	٤٦١	٦٢٦	٤٨٩	٥٩٦	-	٣٤٠١	F	اناث
٤٤٥	٨٥٣	٦٩٣	٨٦٤	١٣٤٢	١٠٧٥	١١٢٣	٨	٦٩٠٠	T	المجموع
١٣٤	٢٣٩	٢٠١	١٦٦	٢٨٠	٢٤٩	٢١٠	٥	١٩١٨	M	ذكور
١٢٧	٢٢٣	٢٥٣	٢٦٣	٣٤٣	٢٩٥	٢٣٤	٥	١٩٨١	F	اناث
٢٧١	٤٦٢	٤٥٤	٤٢٩	٧٢٣	٦٤٤	٦٤٤	١٠	٣٨٩٩	T	المجموع
٢٤٧	٤٠٥	٢٧١	٢٨٦	٦٦٢	٥٧٥	٥٧٨	٥	٣٢٣٩	M	ذكور
٢٦١	٣٩٠	٣٩٠	٥٤٨	٧٧٦	٤٩٥	٥٦٢	-	٣٦٦٨	F	اناث
٥٠٨	٧٩٥	٦٦١	٨٣٤	١٤٢٨	١٠٧٠	١١٤٠	٥	٧٠٠٧	T	المجموع
١٠١	١٣٥	٩٠	١٢٤	٢٢٥	١٩٨	١٩٢	-	١١٦٣	M	ذكور
٨٦	١٤٣	١٣٤	١٧٠	٢٨٣	١٩٢	١٥٧	-	١٢٦٣	F	اناث
١٨٧	٢٧٨	٢٢٤	٢٩٤	٥٠٨	٣٩٠	٣٤٩	-	٢٤٢٦	T	المجموع
١٧١	٢١٨	١٦١	٢١٣	٥٠٣	٤١٣	٣٩٥	-	٢٢٦٤	M	ذكور
١٦٠	٢٧٠	٢٩٧	٢٩٩	٤٨٩	٤١٨	٤١١	-	٢٥١٣	F	اناث
٣٣٩	٥٨٨	٤٥٨	٥١٢	٩٩٢	٨٣١	٨٠٦	-	٤٨٧٧	T	المجموع
٥١	٨٩	١٤٢	٤٧٤	٣٧٩	١٣٤	١١٦	-	١٤٤٨	M	ذكور
٥٠	٦٩	٧١	١١٦	١٥٤	١٢٣	١١٣	-	٧٦٥	F	اناث
١٠١	١٥٨	٢١٤	٥٩٠	٥٣٣	٢٦٧	٢٢٩	-	٢٢١٣	T	المجموع
٣٤٠	٥٤٧	٤٩٥	٣٩٥	٧٥٣	٨٨٦	٨٢٦	-	٤٦٥٩	M	ذكور
٣٢٣	٤٣٧	٥١١	٦١٢	١٠١٧	٨٠٠	٨٠٠	-	٤٨٨٠	F	اناث
٦٨٣	٩٨٤	١٠٠٦	١٠٠٧	١٧٧٠	١٦٦٦	١٦٦٦	-	٩٥٢٩	T	المجموع
١٤٩٠	٢٥٤٤	٢٠٦٣	٢٤٠٩	٤٢١٧	٣٦٥٤	٣٤٢٨	٢٥	٢١٤٧١	T.M.	مجموع الذكور
١٤٥٢	٢٢٨٨	٢٣٤٠	٢٨٨٠	٤٣٤٢	٣٢٩٨	٣٤٢٤	١٠	٢١٥٤٣	T.F.	مجموع الاناث
٢٩٤٢	٤٨٣٢	٤٤٠٣	٥٢٨٩	٨٥٥٩	٦٩٥٢	٦٨٥٢	٣٥	٤٣٠١٤	G.T.	المجموع العام

- (٥) بكرهجو ونفوسها (ذ ١٣٠ + ث ١٠٦) = ٢٣٦
 (٦) ستوري هارارن ونفوسها (ذ ٢٠٥ + ث ٢٧٠) = ٤٧٥
 (٧) قزله ونفوسها (ذ ١٠٧ + ث ١١٦) = ٢٢٣
 (٨) سوتكه ونفوسها (ذ ١١٤ + ث ١١١) = ٢٢٥
 (٩) زيويه ونفوسها (ذ ١٦٦ + ث ١٦٢) = ٣٢٨
 (١٠) يالاتقوز ونفوسها (ذ ١٥٥ + ث ١٥٩) = ٣١٤
 (١١) دار اغا ونفوسها (ذ ١٤٤ + ث ١٤٢) = ٢٨٦
 (١٢) شونكاوه الجاف ونفوسها (ذ ١٥٢ + ث ١٨٢) = ٣٣٤

- ١ - لا يشمل الاشخاص الذين يقل سنهم عن خمس سنوات .
 ٢ - لا يشمل الاشخاص الذين يقل سنهم عن عشر سنوات .
 ٣ - ان هذه المجموعة تضم ٧٥ قرية أهمها :
 (١) كاني بردنيه ونفوسها (ذ ١١٨ + ث ١١٩) = ٢٣٧
 (٢) كاني سبيكه ونفوسها (ذ ٢٥٤ + ث ٢٤٠) = ٤٩٤
 (٣) جتيانه ونفوسها (ذ ١٣٧ + ث ١٤٣) = ٢٨٠
 (٤) ابلاغ ونفوسها (ذ ٢٨٥ + ث ٢٨٠) = ٥٦٥

SULAIMANIYAH QADHA

TABLE No. 1 - Population of Quarters or Villages

Subimaniyah Qadha Center

MARITAL STATUS (2)				الحالات الزوجية (2)				الامام بالقراءة والكتابة LITERACY (3)		AGE		
حالات غير مبينة Unknown	مفترقون Separated	مترملون Widowed	مطلقون أو مطلقات Divorced	متزوجون من أربع Married with 4 Wives	متزوجون من ثلاث Married with 3 Wives	متزوجون من اثنتين Married with two Wives	متزوجون بواحدة أو متزوجات Married with one wife	عزب Un- Married	أميون Illiterates	يقراون ويكتبون Literates	مجهولو السن Un- Known	60 فما فوق 60 And Over
-	-	٦٢	٢	٦	١٤	٧٥	٩٩٤	٩٢٨	١٨٠٦	٧٩٨	-	٢٠١
-	-	٣٤٦	٢٠	-	-	-	١١١٥	٦٦٩	٢٤٣٤	١٩٢	-	٢٠٥
-	-	٤٠٨	٢٢	٦	١٤	٧٥	٣١٠٩	١٦٠٧	٤٢٤٠	٩٩٠	-	٤٠٦
-	-	٤٠	٥	٥	٧	٦٤	١١٥٨	١١١٥	٢١٠٠	٨٨٠	-	٢٥٩
-	-	٢٨٧	١٦	-	-	-	١٢٥٥	٦٥٨	٢٦٣٥	١٧٠	-	٢٥٤
-	-	٤٢٧	٢١	٥	٧	٦٤	٢٤١٣	١٧٧٣	٤٧٣٥	١٠٥٠	-	٥١٣
-	-	١٩	٢	٥	١٣	٢٩	٦٦٤	٥٢٢	١٢٩٧	٢١٦	-	١٤٤
-	-	٢٣٠	٥	-	-	-	٧٨٨	٢٣٤	١٦٢٦	٢٦	-	١٢٨
-	-	٢٤٩	٧	٥	١٣	٢٩	١٤٥٢	٨٥٦	٢٩٢٣	٣٤٢	-	٢٨٢
-	-	٤٥	٦	٨	١٦	٦٠	٩٨٦	١٠٧٠	١٨٥٣	٩١٣	-	٢٢٠
-	-	٤٢٤	٢٥	-	-	-	١٢٨٧	٨٧٥	٢٧٥٣	٢٥٣	-	٢٤٦
-	-	٤٦٩	٢١	٨	١٦	٦٠	٢٢٢٣	١٩٤٥	٤٦٠٦	١٢٦٦	-	٥٦٦
-	-	٢١	١	-	٢	٧	٣٦٩	٣٦٣	٥٧٤	٢٩٧	-	٩٨
-	-	١٦٩	٥	-	-	-	٤٢٣	٢١٧	٩٨١	١٢٥	-	٩٨
-	-	٢٠٠	٦	-	٢	٧	٧٩٢	٦٨٠	١٥٥٥	٥٢٢	-	١٩٦
-	-	٤٢	٤	-	٢	٤٠	٧٤٤	٧٢٣	١٤٠٢	٥٦٧	-	١٩٠
-	-	٢٧٥	٦	-	-	-	٨٨٣	٥٢٠	١٩٩٨	١٠٤	-	١٦٩
-	-	٣١٧	١٠	-	٣	٤٠	١٦٢٧	١٢٤٣	٣٤٠٠	٦٧١	-	٣٥٩
-	-	٨	-	-	-	١٦	٤١٤	٧٦٠	٨٢٩	٥٠٣	-	٦٢
-	-	٥٨	-	-	-	-	٢٧٢	١٨٩	٦٣٧	١٥	-	٥٩
-	-	٦٦	-	-	-	١٦	٦٨٦	٩٤٩	١٤٦٦	٥١٨	-	١٢١
-	-	٩٤	٤	-	٥	٩٧	١٤٩٩	١٢٤٨	٣٦٦٥	١٦٨	-	٤١٧
-	-	٥٣٣	٥	-	-	-	١٦١٠	١١٢٢	٤٠٧٩	١	-	٢٦٠
-	-	٦٢٧	٩	-	٥	٩٧	٣١٠٩	٢٣٨٠	٧٧٤٤	١٦٩	-	٧٧٧
-	-	٣٤١	٢٤	٢٤	٦٠	٣٩٨	٦٨٢٨	٦٧٣٩	١٣٥٢٦	٤٥٤٢	-	١٦٩١
-	-	٢٤٢٢	٨٢	-	-	-	٧٦٢٣	٤٦٩٤	١٧١٤٣	٩٨٦	-	١٥٢٩
-	-	٣٧٦٣	١٠٦	٣٤	٦٠	٣٩٨	١٤٤٦١	١١٤٢٣	٣٠٦٦٩	٧٥٥٨	-	٣٢٢٠

1. People under five years of age excluded.

2. People under ten years of age excluded.

3. This group includes 75 villages 12 of which with a population of more than 200 persons and the rest are of less than 200 persons.

الجدول الاول - عدد سكان كل محلة او قرية حسب

By Age. Groups, Literacy and Marital Status.

فئات السن							TOTAL العدد		الجنس Sex.	المحلة أو القرية Quarter or Village.
50 - 59	40 - 49	30 - 39	20 - 29	10 - 19	5 - 9	أقل من خمس سنوات Less Than 5 Years of Age	اجانب Foreigners	عراقيون Iraqis.		
١٩	٣٩	٣٨	٢٧	٢٩	٣٥	٤٤	٢	٢٤٩	M ذكور	مركز الناحية (سور داش) - ١
١٥	٢٢	٢٣	٥١	٦٣	٥٤	٤٩	٤	٢٨٥	F اناث	
٣٤	٦١	٦١	٧٨	٩٢	٨٩	٩٣	٦	٥٣٤	T المجموع	
٢٢	٧٩	٤٧	٤١	٧٥	١٠٠	٧٨	-	٤٩٢	M ذكور	القرى Villages - ٢
٢٩	٦٠	٧٢	٥١	١٢٦	١٢٥	١٠٥	-	٦٢٦	F اناث	
٦١	١٣٩	١١٩	٩٢	٢٠١	٢٢٥	١٨٣	-	١١١٨	T المجموع	
٢٦٣	٥١٧	٢٩٣	٣٠٠	٧٤٣	٩٣٢	٨٦٠	-	٤٦٩٧	M ذكور	مجموعة قرى (٣) - ٣
٢٠٢	٥٠٦	٥٦٥	٥٩٤	١١٧٠	٩٤٧	١٠٢١	-	٥٦٠٢	F اناث	
٦٦٦	١٠٢٣	٩٥٨	٨٩٤	١٩١٣	١٨٧٩	١٨٨١	-	١٠٢٩٩	T المجموع	
٤٠٤	٦٣٥	٤٧٨	٣٦٨	٨٤٧	١٠٦٧	٩٨٢	٢	٥٤٣٨	T.M.	مجموع الذكور
٢٥٧	٥٨٨	٦٦٠	٦٩٦	١٣٥٩	١١٢٦	١١٧٥	٤	٦٥١٣	T.F.	مجموع الاناث
٧٦١	١٢٢٣	١١٣٨	١٠٦٤	٢٢٠٦	٢١٩٣	٢١٥٧	٦	١١٩٥١	G.T.	المجموع العام

- (٨) حاجينان ونفوسها (ذ ١٣٦ + ث ٩٣) = ٢٢٩
(٩) كيسه ونفوسها (ذ ١٤٨ + ث ١٧٧) = ٣٢٥
(١٠) جروطا ونفوسها (ذ ١٠٨ + ث ١٤٦) = ٢٥٤
(١١) قره جنان ونفوسها (ذ ٣٣٠ + ث ٣٥٠) = ٦٨٠
(١٢) سوسى سيدانه ونفوسها (ذ ١٢٤ + ث ١٨٦) = ٣١٠
(١٣) مناغ ونفوسها (ذ ١٠٣ + ث ١٠٥) = ٢٠٨
(١٤) هلدين ونفوسها (ذ ٢٠٢ + ث ٣٤٦) = ٥٤٨
(١٥) باغمر ونفوسها (ذ ١٣٢ + ث ١٣٥) = ٢٦٧
(١٦) دومازله ونفوسها (ذ ٥٩ + ث ١٤٢) = ٢٠١
(١٧) سومورد ونفوسها (ذ ١٠٤ + ث ١٢٥) = ٢٢٩
(١٨) تيمار ونفوسها (ذ ١٦١ + ث ١٤٨) = ٣٠٩

- ١ - لا يشمل الاشخاص الذين يقل سنهم عن خمس سنوات .
٢ - لا يشمل الاشخاص الذين يقل سنهم عن عشر سنوات .
٣ - ان هذه المجموعة تضم ٦٦ قرية أهمها :
(١) هومرقوم ونفوسها (ذ ١٠٩ + ث ١١٤) = ٢٢٣
(٢) ثلانه ونفوسها (ذ ٢٤٨ + ث ٢٦٠) = ٥٠٨
(٣) جاسنه ونفوسها (ذ ٣٢٠ + ث ٣٥٣) = ٦٧٣
(٤) قامجوغه ونفوسها (ذ ٢٨٣ + ث ٢٩٦) = ٥٧٩
(٥) طوبزاوه ونفوسها (ذ ١١١ + ث ١٥٩) = ٢٧٠
(٦) جوت بلاغ ونفوسها (ذ ١٩٨ + ث ٢٨١) = ٤٧٩
(٧) عودالان ونفوسها (ذ ١٣٠ + ث ١٨٧) = ٣١٧

SULAIMANIYAH QADHA

TABLE No. 1 - Population of Quarters or Villages

Surdash Nahiya

MARITAL STATUS (2)				الحالات الزوجية (٢)				الامام بالقراءة والكتابة ^١ LITERACY (١)		AGE		
حالات غير مبينة Unknown	مفترقون Separ- ated	مترملون Widow- ed	مطلقون أو مطلقات Divorced	متزوجون من اربع Married with 4 Wives	متزوجون من ثلاث Married with 3 Wives	متزوجون من اثنتين Married with two Wives	متزوجون بواحدة او متزوجات Married with (one wife)	عزب Un- Married	اميون Illiterates	يقراون ويكتبون Literates	مجهولو السن Un- Known	٦٠ فما فوق 60 and Over
-	-	٢	-	-	-	٩	١٠٤	٥٧	١٥٥	٥٢	-	٢٠
-	-	٢١	-	-	-	-	٩٩	٥٦	٢٣٦	٤	-	١٢
-	-	٣٣	-	-	-	٩	٢٠٣	١١٣	٣٩١	٥٦	-	٣٢
-	-	٢٤	-	-	-	٩	١٤٣	١٣٨	٣٨٧	٢٧	-	٥٠
-	-	٧٨	-	-	-	-	١٧٢	١٤٦	٥٢٠	١	-	٤٨
-	-	١٠٢	-	-	-	٩	٣١٥	٢٨٤	٩٠٧	٢٨	-	٩٨
-	-	٨٨	-	٢	١١	١١٨	١٤٥٣	١٢٣٣	٣٦٨٩	١٤٨	-	٥٨٩
-	١	٤٧٧	٤	-	-	-	١٧٣٢	١٤٢٠	٤٥٧٧	٤	-	٤٩٦
-	١	٥٦٥	٤	٢	١١	١١٨	٣١٨٥	٢٦٥٣	٨٢٦٦	١٥٢	-	١٠٨٥
-	-	١١٤	-	٢	١١	١٣٦	١٧٠٠	١٤٢٨	٤٢٣١	٢٣٧	-	٦٥٩
-	١	٥٨٦	٤	-	-	-	٢٠٠٣	١٦٢٢	٥٢٣٣	٩	-	٥٥٦
-	١	٧٠٠	٤	٢	١١	١٣٦	٢٧٠٣	٣٠٥٠	٩٥٦٤	٢٣٦	-	١٢١٥

1. People under five years of age excluded.
2. People under ten years of age excluded.
3. This Nahiya includes 66 villages 18 of which with a population of more than 200 persons and the rest are of less than 200 persons.

الجدول الاول - عدد سكان كل محنة أو قرية حسب

By Age. Groups, Literacy and Marital Status.

فئات السن							العدد TOTAL		الجنس Sex	الوحدة الادارية Administrative Divisions	
GROUPS	٥٩-٥٠ 50 - 59	٤٩-٤٠ 40 - 49	٣٩-٣٠ 30 - 39	٢٩-٢٠ 20 - 29	١٩-١٠ 10 - 19	٩-٥ 5 - 9	أقل من خمس سنوات Less Than 5 Years of Age	عراقيون Iraqis			أجانب Foreigners
	٢٤	٦٨	٦٠	٦٣	٥٣	٦١	٨٤	٤٤٠	-	M ذكور	مركز الناحية (عربيت) Tanjero Nahiya
	١٤	٣١	٤٥	٣٩	٦٥	٧١	٦٧	٣٦١	-	F اناث	
	٣٨	٩٩	١٠٥	١٠٢	١١٨	١٣٢	١٥١	٨٠١	-	T المجموع	
	٣٢٤	٥٢٧	٤٢١	٣٦٢	٧٠٧	٨٦٥	٨٥٠	٤٥٢٧	-	M ذكور	(٢) مجموعة قري Nahiya
	٣٤٧	٤٢٩	٥٦١	٥٥٨	٩٢٥	٩٠٧	١٠٢٤	٥١٦٢	-	F اناث	
	٦٧١	٩٥٦	٩٨٢	٩٢٠	١٦٣٢	١٧٧٢	١٨٧٤	٩٦٨٩	-	T المجموع	
	٣٤٨	٥٩٥	٤٨١	٤٢٥	٧٦٠	٩٢٦	٩٣٤	٤٩٦٧	-	T. M. مجموع الذكور	مجموع العام G. T.
	٣٦١	٤٦٠	٦٠٦	٥٩٧	٩٩٠	٩٧٨	١٠٩١	٥٥٢٣	-	T. F. مجموع الاناث	
	٧٠٩	١٠٥٥	١٠٨٧	١٠٢٢	١٧٥٠	١٩٠٤	٢٠٢٥	١٠٤٩٠	-		
	٣٤٤	٥٢٠	٤٣٧	٤٠٣	٧٧٩	٨٩٠	٩٥١	٤٧٨٣	٤	M ذكور	(٤) مجموعة قري Qara-Dagh Nahiya
	٢٩٣	٤٣٣	٥٤٧	٥٧٣	١٠٢١	٩٨٠	١٠٩٦	٥٣٣٠	-	F اناث	
	٦٣٧	٩٥٣	٩٨٤	٩٧٦	١٨٠٠	١٨٧٠	٢٠٤٧	١٠١١٣	٤	T المجموع	
	١٠٣	٢١٨	٢٤١	١٧٠	٣٧٧	٣٤٧	١٧١	١٩٠٦	-	M ذكور	(٥) مجموعة قري Baziyam Nahiya
	١٠٥	١٨٢	٢٧٨	٢٨٧	٤٩٠	٤٣١	٣٧٠	٢٢٩٤	-	F اناث	
	٢٠٨	٤٠٠	٥١٩	٤٥٧	٨٦٧	٧٧٨	٦٥١	٤٢٠٠	-	T المجموع	

(١٠) بيستانسوري كهوره ونفوسها (ذ ١٢٣ + ث ١٠٢) = ٢٢٥

(١١) نخل ونفوسها (ذ ١٩٠ + ث ٢٥٠) = ٤٤٠

(١٢) خرابة ونفوسها (ذ ١٩٣ + ث ٢٠١) = ٣٩٤

(١٣) ويلاهدهر ونفوسها (ذ ١٩٦ + ث ١٦٥) = ٣٦١

(١٤) عشائر دسكوره ونفوسها (ذ ١٥٨ + ث ٣٥٥) = ٥١٣

٤ - ان هذه المجموعة تضم ٧٤ قرية أهمها :

(١) مركز الناحية (زردآبوا) ونفوسها (ذ ٤٢١ + ث ٤٣٩) = ٨٦٠

(٢) جعفران ونفوسها (ذ ٢٢٣ + ث ٢٧١) = ٤٩٤

(٣) خاوي ونفوسها (ذ ٢٠٤ + ث ٢٢٢) = ٤٢٦

(٤) ميولي ونفوسها (ذ ٩٧ + ث ١١٧) = ٢١٤

(٥) تسكي سر ونفوسها (ذ ٧٩ + ث ١٢٣) = ٢٠٢

(٦) سرزل ونفوسها (ذ ٩٢ + ث ١٣٦) = ٢٢٨

(٧) سيوسديان ونفوسها (ذ ٣٧٦ + ث ٣٧٠) = ٧٤٦

١ - لا يشمل الاشخاص الذين يقل سنهم عن خمس سنوات .

٢ - لا يشمل الاشخاص الذين يقل سنهم عن عشر سنوات .

٣ - ان هذه المجموعة تضم ٦٥ قرية أهمها :

(١) جراجيان ونفوسها (ذ ١٩٨ + ث ١٨١) = ٣٧٩

(٢) كوزة رقه ونفوسها (ذ ١٤٣ + ث ١٣١) = ٢٧٤

(٣) كاني همزة ونفوسها (ذ ١١٦ + ث ١٦٢) = ٢٧٨

(٤) قرالي ونفوسها (ذ ١٠٧ + ث ١٣١) = ٢٣٨

(٥) شمه ونفوسها (ذ ١٠٨ + ث ١٢٥) = ٢٣٣

(٦) قره كه ونفوسها (ذ ٢١٥ + ث ٢٣٠) = ٤٤٥

(٧) دار يروله ونفوسها (ذ ١٢٣ + ث ١٠٩) = ٢٣٢

(٨) قره طرغان ونفوسها (ذ ١٧٥ + ث ١٦٥) = ٣٤٠

(٩) زر كوزي كهوره ونفوسها (ذ ١٦٣ + ث ١٧١) = ٣٣٤

MARITAL STATUS (2)				الحالات الزوجية (٢)				الامام بالقراءة والكتابة ^١ LITERACY (١)		AGE		
حالات غير مبينة Unknown	مفترقون Separated	مترملون Widow- ed	مطلقون أو مطلقات Divorced	متزوجون من اربع Married with 4 Wives	متزوجون من ثلاث Married with 3 Wives	متزوجون من اثنتين Married with two Wives	متزوجون بواحدة او متزوجات Married with (one wife)	عزب Un- Married	اميون Illiterates	يقرأون ويكتبون Literates	مجهولو السن Un- Known	٦٠ فما فوق 60 And Over
-	-	٧	-	-	٢	٩	١٦٩	١٠٨	٢٣٥	١٢١	-	٢٧
-	-	٢٩	٢	-	-	-	١٢٥	٦٧	٢٩٢	٢	-	٢٩
-	-	٢٦	٢	-	٢	٩	٢٩٤	١٧٥	٥٢٧	١٢٣	-	٥٦
-	-	١٠٤	٤	-	٢	٧٤	١٤٦٥	١١٦٣	٣٥٨٠	٩٧	-	٤٧١
-	-	٥٧٢	٦	-	-	-	١٦٠٨	١٠٤٥	٤١٣٧	١	-	٤١١
-	-	٦٧٦	١٠	-	٢	٧٤	٣٠٧٣	٢٢٠٨	٧٧١٧	٩٨	-	٨٨٢
-	-	١١١	٤	-	٤	٨٣	١٦٣٤	١٢٧١	٣٨١٥	٢١٨	-	٤٩٨
-	-	٦٠١	٨	-	-	-	١٧٣٣	١١١٢	٤٤٢٩	٣	-	٤٤٠
-	-	٧١٢	١٢	-	٤	٨٣	٣٣٦٧	٢٣٨٣	٨٢٤٤	٢٢١	-	٩٣٨
-	-	٥١	٣	١	٧	٦١	١٥١٩	١٣٠٤	٣٥٣٠	٣٠٦	-	٤٦٣
-	-	٤٦٠	٧	-	-	-	١٦٤٧	١١٤٠	٤٢٠٩	٢٥	-	٣٨٧
-	-	٥١١	١٠	١	٧	٦١	٢١٦٦	٢٤٤٤	٧٧٣٩	٣٣١	-	٨٥٠
-	-	٤٩	-	-	٥	٥٦	٦٠٧	٥٦١	١٥٧٤	٥١	-	١٦٩
-	-	٢١٢	٢	-	-	-	٧٣٦	٥٤٣	١٩٢١	٣	-	١٥١
-	-	٢٦١	٢	-	٥	٥٦	١٣٤٣	١١٠٤	٣٤٩٥	٥٤	-	٣٢٠

1. People under five years of age excluded.

2. People under ten years of age excluded.

3. This group includes 65 villages 14 of which with a population of more than 200 persons and the rest are of less than 200 persons.

4. This group includes 74 villages 12 of which with a population of more than 200 persons and the rest are of less than 200 persons.

5. This Nahiya includes 36 villages 7 of which with a population of more than 200 persons and the rest are of less than 200 persons.

(٨) تلزيت ونفوسها (ذ ١٠٩ + ث ٩٨) = ٢٠٧

(٩) دارين باين ونفوسها (ذ ١٥٩ + ث ١٥٩) = ٣١٨

(١٠) تكية ونفوسها (ذ ٢٦٤ + ث ٢٦٨) = ٥٣٢

(١١) صولة الشيخ قادر ونفوسها (ذ ٩٥ + ث ١٨٩) = ٢٨٤

(١٢) دوكان ونفوسها (ذ ١٢٦ + ث ١٢٦) = ٢٧٢

٥ - ان هذه المجموعة تضم ٣٦ قرية أهمها :

(١) مركز الناحية (تينال) ونفوسها (ذ ٣٤ + ث ١٠) = ٤٤

(٢) الله قولي ونفوسها (ذ ١١٢ + ث ١٠٧) = ٢١٩

(٣) باردبي كهوره ونفوسها (ذ ١١٤ + ث ١٤٥) = ٢٥٩

(٤) داربكهل ونفوسها (ذ ١٧٣ + ث ٢٣٦) = ٤٠٩

(٥) سرجاوه ونفوسها (ذ ١٠٧ + ث ١٢٢) = ٢٣٩

(٦) تبهشوانكاره ونفوسها (ذ ٩٦ + ث ١٣٢) = ٢٢٨

(٧) مورنكه ونفوسها (ذ ١٠٢ + ث ٩٨) = ٢٠٠

دور، قصور and buildings	العاهات Infirmities										العدد Total		الجنس Sex.	المحلة أو القرية Quarter or Village.	
	عدد العائلات Number of families	Miscellaneous	ذو أكثر من عاهة Having more than one infirmity	الاطراف أو اجزائها Lame and Helpless	مقطوع أحد الاطراف أو اجزائها Totally or partially paralyzed	مشلول الجسم أو أحد الاطراف أو مقطوع Totally or partially paralyzed	مجنون أو معتوه Insane and feeble Minded	أعمى Blind of one eye	أبكم Dumb	أصم Deaf	أعمى Totally Blind	أجانب Foreigners			عراقيون Iraqis
١٧	١٧	-	٢٦	٦	٦	٢٨	٥	٢٥	٦	٧	٣٠٨١	M	ذكور	محلة كانى اسكان	١-
٩	٩	-	١٥	٦	١	١٢	٢	٢٢	٢	٥	٣٠٧٢	F	اناث		
٤٢٨	٤٢٨	-	٧٧	٥	٧	٤٤	٧	٥٨	٩	١٢	٦١٥٣	T	المجموع		
١١	١١	٣	٢١	٦	٥	٦٠	٢	٢٠	٦	٨	٣٤٩٩	M	ذكور	محلة ملكندى	٢-
٣	٣	٢	٩	١	١	٢٩	١	٢٥	٢	-	٣٤٠١	F	اناث		
٤٧٥	٤٧٥	٦	٤٠	٦	٦	٨٩	٣	٤٥	٩	٨	٦٩٠٠	T	المجموع		
٤	٤	١	١٥	٣	١	٢٧	٦	١٢	٦	٥	١٩١٨	M	ذكور	محلة جوار باغ	٣-
٣	٣	-	٤	-	-	٢	١٨	٦	٤	٥	١٩٨١	F	اناث		
١٢١	١٢١	١	٩٩	٤	١	٢٩	٢٤	١٨	١٠	١٠	٣٨٩٩	T	المجموع		
٨	٨	-	٢٣	٢	٢	٢٥	٤	٢٦	٩	٥	٣٣٣٩	F	ذكور	محلة كمويه سره	٤-
٥	٥	-	٧	١	٢	١٨	-	١٦	١	-	٣٦٦٨	M	اناث		
٤٩٢	٤٩٢	-	٣٠	٣	٤	٤٣	٤	٥٢	١٠	٥	٧٠٠٧	T	المجموع		
٤	٤	٢	١٠	-	٢	١٠	١	١٣	٢	-	١١٦٣	M	ذكور	محلة در كزوين	٥-
١	١	١	١	-	-	٥	-	٣	-	-	١٢٦٣	F	اناث		
١٥٢	١٥٢	٣	١١	-	٢	١٥	١	١٦	٢	-	٢٤٢٦	T	المجموع		
١٦	١٦	٢	٢٥	١	١	٢٢	-	١٦	٩	-	٢٣٦٤	M	ذكور	محلة سر شقام	٦-
٥	٥	٢	٩	-	١	٢٢	١	١٦	٦	-	٢٥١٣	F	اناث		
٥٨٨	٥٨٨	٤	٣٤	١	٢	٥٤	١	٣٢	١٥	-	٤٨٧٧	T	المجموع		
١٥	١٥	-	٤	-	٢	٥	١	١	٢	-	١٤٤٨	M	ذكور	محلة سنة اليهود	٧-
١٢	١٢	١	١	-	١	٣	١	٤	٢	-	٧٦٥	F	اناث		
٥٢	٥٢	١	٥	-	٣	٨	٢	٥	٤	-	٢٢١٣	T	المجموع		
١٨	١٨	١	٤٤	٤	٥	٥١	٨	٢٧	١١	-	٤٦٥٩	M	ذكور	(١) مجموعة قري	٨-
٧	٧	٥	١٩	٣	٤	١٩	٥	٢٣	٥	-	٤٨٨٠	F	اناث		
١٤٦١	١٤٦١	٦	٦٣	٧	٩	٧٠	١٣	٥٠	١٦	-	٩٥٣٩	T	المجموع		
٩٣	٩٣	١٠	١٦٤	١٦	٢٤	٢٢٨	٢٧	١٦٠	٥١	٢٥	٢١٤٧١	T. M.	مجموع الذكور		
٤٦	٤٦	١١	٦٥	٧	١٠	١١١	٢٨	١١٦	٢٤	١٠	٢١٥٤٣	T. F.	مجموع الاناث		
٣٧٧٩	٣٧٧٩	٢١	٢٢٩	٢٣	٣٤	٣٤٩	٥٥	٢٧٦	٧٥	٣٥	٤٣٠١٤	G. T.	المجموع العام		

- (٧) قزلق ونفوسها (ذ ١٠٧ + ث ١١٦) = ٢٢٣
 (٨) سوتكه ونفوسها (ذ ١١٤ + ث ١١١) = ٢٢٥
 (٩) زيويه ونفوسها (ذ ١٦٦ + ث ١٦٢) = ٣٢٨
 (١٠) يالاتقوز ونفوسها (ذ ١٥٥ + ث ١٥٩) = ٣١٤
 (١١) دار اغا ونفوسها (ذ ١٤٤ + ث ١٤٢) = ٢٨٦
 (١٢) شونكاوه الجاف ونفوسها (ذ ١٥٢ + ث ١٨٢) = ٣٣٤

- ١ - ان هذه المجموعة تضم ٧٥ قرية أهمها :
 (١) كانى بردنيه ونفوسها (ذ ١١٨ + ث ١١٩) = ٢٣٧
 (٢) كانى سبيكه ونفوسها (ذ ٢٥٤ + ث ٢٤٠) = ٤٩٤
 (٣) جتيانه ونفوسها (ذ ١٣٧ + ث ١٤٣) = ٢٨٠
 (٤) ابلاغ ونفوسها (ذ ٢٨٥ + ث ٢٨٠) = ٥٦٥
 (٥) بكرهجو ونفوسها (ذ ١٣٠ + ث ١٠٦) = ٢٣٦
 (٦) ستورى هناران ونفوسها (ذ ٢٠٥ + ث ٢٧٠) = ٤٧٥

TABLE No. 2 — Classification of Population

وسائل النقل البرية والمائية Means of transportation	المدراس Schools	المنشآت الدينية Religious Institutions	المنشآت العامة Public Institutions	المنشآت الحكومية Government Institutions	أكواخ صرافيف جراديف دامات بناكل خيم بيوت شعر خراب Huts ets.		الدور المأهولة بأكثر من عائلة واحدة Multi-family houses*			دور لبن Mud-houses		عمارات Houses
					عدد النفوس Number of persons	عدد العائلات Number of families	عدد النفوس Number of persons	عدد العائلات Number of families	عدد المساكن Number of houses	عدد النفوس Number of persons	عدد العائلات Number of families	عدد النفوس Number of persons
-	-	٧٥	١٤	٢٥١	٢		١٢٤١			-		١٥٠٤
-	-	-	١٠	١	٦		١٢٨١			-		١٧٧٩
-	-	٧٥	٢٤	٢٥٢	٩	٢	٢٥٢٢	٤٥٦	٦٦	-	-	٢٢٨٢
-	-	٣	٦١	٢٨٥	-		١٩٠٩			-		١٢٩٢
-	-	-	٥	١١	١		٢٠٩٠			-		١٢٦٤
-	-	٣	٢١	٢٦٦	١	-	٢٩٩٩	٨٧٨	١٤٤	-	-	٢٥٨٧
-	١٢	٣	٢	-	٢٤		١٢٥٤			-		٦١٧
-	-	-	١	-	٢٦		١٢٤١			-		٦١٠
-	٢١	٣	٣	-	٢٦	٢٠	٢٦٠١	٤٥٦	١١٩	-	-	١٢٢٧
-	٢	١٥	١٥٨	٢	١		٢٠٢٢			-		١١٤٢
-	٢	٣	١٧	-	-		٢٠٠٥			-		١٥٧٦
-	٤	١٩	٢٣٦	٣	١	-	٤٠٢٤	٧٩٠	٢٣١	-	-	٢٧١٨
-	-	١٢	٢١	٢	-		٦١٦			-		٤٩٤
-	-	-	١١	-	-		٧٠١			-		٥٥١
-	-	٢٤	٢٢	٢	-		١٢١٧	٢٧٣	٨٢	-	-	١٠٤٤
-	٢	٧٢	٤٢	٢	١٢		٦٩٠			-		١٥٧٦
-	٣	٢	١٥	١	١٢		٦٥٦			-		١٦٨٧
-	٥	٣٠	٣٩	٣	٢٦	٨	٦٤٤٦	٢٧٩	١٠١	-	-	٢٢٧٣
-	-	٧٠٧	٦١	٥	-		١٦٥			-		١٥٨
-	-	-	٧	-	-		٦١٤			-		٣٤٤
-	-	٧٠٧	٢٣	٥	-		١١٧٥	٢٢٢	٧٢	-	-	٢٠٣
-	٢٩	٤٠	٣١	٦	١٥٣		٤١٥			-		٦٠٦٣
-	-	١	١٥	-	٨٠٠		٦٥٦			-		٧٠٧
-	٢٩	١٤	٢٩	٦	١٢٥١	٢٨٤	٦٦٩	١٦١	٥٠	-	-	٣١٦٤
-	٤٥	٩٠٥	٢٧٤	٣٥٥	٥٠٢		٧٠٧٧			-		٩٦٣٠١
-	٥	٧	١٧١	٣١	٨٤٨		٩١٥٠			-		١١٣٤٩
-	٥٠	٩١٢	٥٦٤	٧٦٥	١٢٥٠	٢١٤	١٧٩٥٧	١٢٥٢	٧٦٨	-	-	٢٧١٤٢

* This corresponds to tenements.

1. This group includes 75 villages (2 of which with a population of more than 200 persons and the rest are of less than 200 persons).

TABLE No. 2 — Classification of Population

وسائل النقل البرية والمائية Means of transportation	المدارس Schools	المؤسسات الدينية Religious Institutions	المؤسسات الاجلوية Public Institutions	المؤسسات الحكومية Government Institutions	أكواخ صراف جرادينغ دامات بناكل خيم بيوت شعر خرائب Huts etc.		الدور المأهولة بأكثر من عائلة واحدة Multi-family houses*			دور لبن Mud-houses		عمارات Houses
					عدد النفوس Number of persons	عدد العائلات Number of families	عدد النفوس Number of persons	عدد العائلات Number of families	عدد المساكن Number of houses	عدد النفوس Number of persons	عدد العائلات Number of families	عدد النفوس Number of persons
-	-	-	٦١	١١	-	-	١٢٤	-	-	-	-	١٠٠
-	-	-	-	-	-	-	١٥٢	-	-	-	-	١٣٧
-	-	-	٦١	١١	-	-	٢٧٦	٤٧	١٦	-	-	٢٣٧
-	-	-	٢	١	-	-	١٢	-	-	-	-	٤٧٢
-	-	-	٥	-	-	-	٨	-	-	-	-	٦٠٩
-	-	-	٢١	١	-	-	٢٠	٥	٢	-	-	١٧١
-	-	-	٧١	١	٧٦١	-	٢٠٩	-	-	-	-	٤٣١٥
-	-	-	٢١	-	٧٨١	-	٢٧٥	-	-	-	-	٥١٢١
-	-	-	٥٤	١	٣١٨	٥٥	٣٧٤	٣٩	٢٠	-	-	١٣٣٩
-	-	-	٧٤	٢١	٨٦١	-	٥٣٤	-	-	-	-	٤٨٨٧
-	-	-	٢١	-	٧٨١	-	٥٣٥	-	-	-	-	٥٨٧٢
-	-	-	٥٥	٢١	٣١٨	٥٥	٥٧٨	٦٤١	٧٤	-	-	١٠٧٥٩

* This corresponds to tenements.

1. This group includes 66 villages 18 of which with a population of more than 200 persons and the rest are of less than 200 persons.

الجدول الثاني - تصنيف السكان

by Infirmities and Type of Residence

دور، قصور and buildings	العمامات Infirmities										العدد Total		الجنس Sex.	الوحدة الادارية Adminis- trative Divisions
	عدد المساكن Number of families	المتنوعات Miscellaneous	ذو اكثر من عاعة Leaving more than one infirmity	مقربون احد Totally or partially paralyzed	مشلول الجسم او احد الاطراف او مقربون Totally or partially paralyzed	مجنون او معتوه Insane and feeble Minded	عمور Blind of one eye	ابكم Dumb	اعمى Totally Blind	اصم Deaf	اجانب Foreigners	عراقيون Iraqis		
٧٩	-	-	٦	-	-	٦	-	١	٦	-	٤٤٠	M ذكور F اناث T المجموع	ناحية تانجرو Tanjero Nahiyah (عربيت) مركز الناحية	
١٢٤٥	١٩	٥	٢٦	٥	٨	٢٨	٧	٢٨	١٥	-	٤٥٢٧	M ذكور F اناث T المجموع	ناحية قري (١) بجموعه قري	
١٣٢٤	١٩	٥	٤٠	٥	٨	٤١	٧	٢٩	١٧	-	٤٩٦٧	T.M. مجموع الذكور T.F. مجموع الاناث G.T. المجموع العام		
١٦١٧	٩	٤	٢٦	١	١١	٢٨	٣	٢٥	١٦	٤	٤٧٨٣	M ذكور F اناث T المجموع	ناحية قري (٢) بجموعه قري	
٥٣٦	١١	١	٤٣	١	١١	٢٤	٣	٤٨	١٩	-	١٠١١٣	M ذكور F اناث T المجموع	ناحية بازيان Baziyah Nahiyah (٣) بجموعه قري	

١ - ان هذه المجموعة تضم ٦٥ قرية أهمها :

- (١) جراجيان ونفوسها (ذ ١٩٨ + ث ١٨١) = ٣٧٩
- (٢) كرزة رقة ونفوسها (ذ ١٤٣ + ث ١٣١) = ٢٧٤
- (٣) كاني همزة ونفوسها (ذ ١١٦ + ث ١٦٢) = ٢٧٨
- (٤) قرالي ونفوسها (ذ ١٠٧ + ث ١٣١) = ٢٣٨
- (٥) شمه ونفوسها (ذ ١٠٨ + ث ١٢٥) = ٢٣٣
- (٦) قره كه ونفوسها (ذ ٢١٥ + ث ٢٣٠) = ٤٤٥
- (٧) دار يروله ونفوسها (ذ ١٢٣ + ث ١٠٩) = ٢٣٢
- (٨) قره طرخان ونفوسها (ذ ١٧٥ + ث ١٦٥) = ٣٤٠
- (٩) زركوبزي كهوره ونفوسها (ذ ١٦٣ + ث ١٧١) = ٣٣٤
- (١٠) بيمستانسوري كهوره ونفوسها (ذ ١٢٣ + ث ١٠٢) = ٢٢٥
- (١١) نخل ونفوسها (ذ ١٩٠ + ث ٢٥٠) = ٤٤٠

٢ - ان هذه المجموعة تضم ٧٤ قرية أهمها :

- (١٢) خرابة ونفوسها (ذ ١٩٣ + ث ٢٠١) = ٣٩٤
- (١٣) ويله ندر ونفوسها (ذ ١٩٦ + ث ١٦٥) = ٣٦١
- (١٤) عشائر دسكروه ونفوسها (ذ ١٥٨ + ث ٣٥٥) = ٥١٣
- (١) مركز الناحية (زردآبان) ونفوسها (ذ ٤٢١ + ث ٤٣٩) = ٨٦٠
- (٢) جعفران ونفوسها (ذ ٢٢٣ + ث ٢٧١) = ٤٩٤
- (٣) خاوي ونفوسها (ذ ٢٠٤ + ث ٢٢٢) = ٤٢٦
- (٤) ميولي ونفوسها (ذ ٩٧ + ث ١١٧) = ٢١٤
- (٥) تنكي سر ونفوسها (ذ ٧٩ + ث ١٢٣) = ٢٠٢
- (٦) سرزل ونفوسها (ذ ٩٢ + ث ١٣٦) = ٢٢٨
- (٧) سيموسميان ونفوسها (ذ ٣٧٦ + ث ٣٧٠) = ٧٤٦
- (٨) تله زيت ونفوسها (ذ ١٠٩ + ث ٩٨) = ٢٠٧

وسائل النقل البرية والمائية Means of transportation	المدارس Schools	المؤسسات الدينية Religious Institutions	المؤسسات الاجلية Public Institutions	المؤسسات الحكومية Government Institutions	أكواخ صراف جرادينغ دامات بناكل خيم بيوت شعر خراب Huts etc.		الدور المعهولة بأكثر من عائلة واحدة Multi-family houses*			دور لبن Mud-houses		عمارات Houses
					عدد النفوس Number of persons	عدد العائلات Number of families	عدد النفوس Number of persons	عدد العائلات Number of families	عدد المساكن Number of houses	عدد النفوس Number of persons	عدد العائلات Number of families	عدد النفوس Number of persons
-	-	١	-	١١٥	٤	-	١٠١	-	-	-	-	٢١٩
-	-	-	-	-	٩	-	١٣٩	-	-	-	-	٢١٣
-	-	١	-	١١٥	١٣	٢	٢٤٠	٥١	١٦	-	-	٤٣٢
-	-	٨	٦	-	٣٨٦	-	٤٧٨	-	-	-	-	٣٦٤٩
-	-	١	٢	-	٦٦١	-	٥٢٤	-	-	-	-	٣٩٧٣
-	-	٩	٩	-	١٠٤٧	١٦٧	١٠٠٢	١٠٢	٣٥	-	-	٧٦٢٢
-	-	٩	٦	١١٥	٢٩٠	-	٥٧٩	-	-	-	-	٣٨٦٨
-	-	١	٢	-	٦٧٠	-	٦٦٣	-	-	-	-	٤١٨٦
-	-	١٠	٩	١١٥	١٠٦٠	١٦٩	١٢٤٢	١٥٣	٥١	-	-	٨٠٥٤
-	٥	٢٦	-	٢	٦٩	-	٢٨٢	-	-	-	-	٤٤٠٢
-	-	٣	-	-	٩٢	-	٤٢٠	-	-	-	-	٤٨١٥
-	٥	٢٩	-	٤	١٦١	٣١	٧٠٢	١٣٥	١٥	-	-	٩٢١٧
-	-	٨	٥	١٧	٣٠٥	-	٥٤	-	-	-	-	١٥١٧
-	-	-	-	١	٣٥٨	-	٧٠	-	-	-	-	١٨٦٥
-	-	٨	٥	١٨	٦٦٣	١٣٠	١٢٤	٢٢	٧	-	-	٣٢٨٢

* This Corresponds to tenements.

1. This group includes 65 villages 14 of which with a population of more than 200 persons and the rest are of less than 200 persons.
2. This group includes 74 villages 12 of which with a population of more than 200 persons and the rest are of less than 200 persons.
3. This Nahiya includes 36 villages 7 of which with a population of more than 200 persons and the rest are of less than 200 persons.

- (٩) داريزباين ونفوسها (ذ ١٥٩ + ث ١٥٩) = ٣١٨
- (١٠) تكيه ونفوسها (ذ ٢٦٤ + ث ٢٦٨) = ٥٣٢
- (١١) صوله الشيخ قادر ونفوسها (ذ ٩٥ + ث ١٨٩) = ٢٨٤
- (١٢) دوكان ونفوسها (ذ ١٣٦ + ث ١٣٦) = ٢٧٢
- ٣ - ان هذه المجموعة تضم ٣٦ قرية أهمها :
 - (١) مركز الناحية (تينال) ونفوسها (ذ ٣٤ + ث ١٠) = ٤٤
 - (٢) الله قولي ونفوسها (ذ ١١٢ + ث ١٠٧) = ٢١٩
 - (٣) باردبي كهوره ونفوسها (ذ ١١٤ + ث ١٤٥) = ٢٥٩
 - (٤) داربكيلى ونفوسها (ذ ١٧٣ + ث ٢٣٦) = ٤٠٩
 - (٥) سرجاوه ونفوسها (ذ ١٠٧ + ث ١٣٢) = ٢٣٩
 - (٦) تبهشوانكاره ونفوسها (ذ ٩٦ + ث ١٣٢) = ٢٢٨
 - (٧) مورتكه ونفوسها (ذ ١٠٢ + ث ٩٨) = ٢٠٠

الجدول الثالث - سكان قضاء السليمانية حسب الوحدات
by Administrative Divisions and by place of Birth (Iraqis)

المولودون في العراق :					العـمـد Total		الجنس Sex.	الوحدات الإدارية Administrative divisions	
أربيل Arbil	كركوك Kirkuk	الموصل Mosul	النجف Basrah	بغداد Baghdad	عراقيون Iraqis	أجانب Foreigners			
١٧٤	١٦٢	١٦٦	١٥١	١٢٠	١٦٧١٢	٦٥	مركز قضاء السليمانية Sulaimaniyah Qadha Center	الحضر Urban	ذكور M
١٦١	١٥٦	١٦١	٧	٦٧	١٦٦٦١	١٠		اناث F	
١٩٠	١٥٥	١٥٤	٢٤	١٧١	٣٢٤٧٥	٥٥		المجموع T	
٤	٢٧٦	٧	-	٦	٤٦٥٩	-	الاريف Rural	الحضر Urban	ذكور M
-	١٥٦	٢	-	-	٤٧٨٠	-		اناث F	
٤	٦٤٠	١٠	-	٤	٩٥٤٩	-		المجموع T	
٦	١١	٥	١	٢	٤٤٠	-	ناحية تاجيرو Tajerro Nahiya	الحضر Urban	ذكور M
١	١	١	-	١	٣٦١	-		اناث F	
٧	٣١	٦	١	٤	٨٠١	-		المجموع T	
-	٣٠٧	١	-	-	٤٥٢٧	-	الاريف Rural	الحضر Urban	ذكور M
١	٤٥٨	-	-	-	٥١٦٢	-		اناث F	
١	٧٦٥	١	-	-	٩٦٧٩	-		المجموع T	
١	١٣٨	٢	-	١	٤٧٨٣	٤	الاريف Rural	الحضر Urban	ذكور M
٤	١٦٨	-	-	١	٥٣٣٠	-		اناث F	
٥	٦٠٤	٤	-	٢	١٠١١٣	٤		المجموع T	
٢	٥	-	-	-	٧٤١	٢	ناحية سور داهش Surdash Nahiya	الحضر Urban	ذكور M
٤	١١	١	-	٤	٩١٦	٣		اناث F	
٦	٦١	١	-	٤	١٦٥٦	٦		المجموع T	
٧	٧٥	-	-	-	٤٦٦	-	الاريف Rural	الحضر Urban	ذكور M
-	٧٧	١	-	-	٢٠٦٢	-		اناث F	
٧	١٣٥	١	-	-	١٠٢٩٩	-		المجموع T	
٦	٦٦	-	-	-	١٩٠٦	-	الاريف Rural	الحضر Urban	ذكور M
٤	٩٦	١	-	١	٢٢٦٤	-		اناث F	
١٠	١٦٨	١	-	١	٤٣٠٠	-		المجموع T	
١٩٢	١٧٦	١٧١	٦١	١٢٢	١٧٩٩١	٧١	المجموع العام G. T.	الحضر Urban	ذكور M
١٦١	١٧١	١٤٠	٧	٧٢	١٧٦٣٥	٤١		اناث F	
٣٣٣	٥٥٠	١١٣	٢٢	١٩٤	٣٥٩٥٧	٤٣		المجموع T	
٣١	١٥٧	١١	-	٤	٢٠٥٧٢	٤	الاريف Rural	الحضر Urban	ذكور M
٩	٣٥١١	٤	-	٢	٧٢٦٦١	-		اناث F	
٢٧	٣٠٠٤	٥١	-	٦	٤٣٧٤٠	٤		المجموع T	

ملاحظة : يقصد بالحضر سكان (القصبات)

SULAIMANIYAH QADHA

TABLE No. 3 - Population of Sulaimaniyah Qadha

Place of Birth in Liwa:

الإحصائية Sulaimaniyeh	ديالى Diyala	دليم Dulaim	الكوت Kut	المصارة Amarah	الها Hillah	كربلاء Kerbela	ديوانية Diwaniyah	المنطق Muntafiq	بجهول ومعمل الولاية Unknown	مولودون خارج العراق born abroad
٥٢٨٥١	٧٦	٢١	٤١	٤٦	٣	١	١	٢٧	٨١	٨٥
٣٢٦٥١	٨٦	٥	٢	٢١	٢	١	٢	٢١	٨٦	٧٣
٤٣٦٤٣	٥٦	٨١	١٢	٢٧	٧	١١	٣	٤٦	٣٣	٥٠١
٠-٤٤٣	١	١	-	-	-	-	-	-	-	٢
٣٢٥٣	-	-	١	-	-	-	-	-	-	٢
٣٧٧٧	١	١	١	-	-	-	-	-	-	٥
٢١٣	١	-	-	-	-	١	-	-	-	-
٨٥٣	-	-	-	-	-	-	-	-	-	-
٤٦٨	١	-	-	-	-	١	-	-	-	-
٣١٢٣	٣	-	-	-	-	-	-	-	١	-
١٠٨٣	٢	-	-	-	-	-	-	-	-	-
٥١٦٧	٤	-	-	-	-	-	-	-	١	-
١٤٦٣	٧	-	-	-	١	-	-	-	١	١
٠٠١٥	٢	١	-	-	-	-	٢	-	١	-
١٧٨٦	٠١	١	-	-	١	-	٢	-	٢	١
٣٣٨	-	-	-	-	-	-	-	-	١	-
١٦٧	-	-	-	-	-	-	-	-	-	-
٣٨٦١	-	-	-	-	-	-	-	-	١	-
٣٤٦٣	-	-	-	-	-	-	-	-	١	١
٨١٥٥	-	١	-	-	-	-	-	-	٢	٢
١٥١٠١	-	١	-	-	-	-	-	-	٣	٣
٤٢٧١	-	-	-	-	-	-	-	-	١	١
٧٧٤	-	-	-	-	-	-	-	-	١	-
٨١٠٣	-	-	-	-	-	-	-	-	٢	١
٠٧٦١	٤٦	٢١	٤١	٤٦	٣	١١	١	٣٧	٧١	٨٥
١٨١٨١	٨٦	٥	٢	٢١	٢	١	٢	٢١	٨٦	٧٣
٢٣٠٣٣	٤٦	٨١	١٢	٢٧	٧	٢١	٣	٤٦	٥٣	٥٠١
٧٤٦١	٢١	١	-	-	١	-	-	-	٣	٤
٠٧٠٢٢	٥	٢	١	-	-	-	٢	-	٥	٥
٧٤١٣	٨١	٢	١	-	١	-	٢	-	٦	١١

الجدول الرابع - سكان قضاء السليمانية حسب الوحدات
by Administrative Divisions and by permanent and temporary residence

المسافرون من لسواء :					القاطنون الدائمون والمسافرون Permanent Dwellers and Travellers		الجنس Sex	الوحدات الادارية Administrative Divisions	
الربيع Arbil	كركوك Kirkuk	الموصل Mosul	النجف Basrah	بغداد Baghdad	المسافرون Travellers	الدائمون Permanent Dwellers			
٦	٧	٢٠	١	٢٤	١٦٦	١٦٦٧١	M ذكور	الحضر Urban	مركز قضاء السليمانية Sulaimani Qadha Center
٦	٢	٤	-	٢	٤١	١٦٦٣٢	F اناث		
٩	١٠	٢٤	١	٢٦	٢٠٧	٣٣٣٠٣	T المجموع		
٧	١٥	-	-	١	٩٤	٤٥٦٥	M ذكور	الاريف Rural	
٦	١	-	-	-	٢٨	٤٨٥٢	F اناث		
١٣	٢٦	-	-	١	١٢٢	٩٤١٧	T المجموع		
٢	٥	-	-	-	١١٠	٣٣٠	M ذكور	الحضر Urban	ناحية تازجرو Tazjero Nahiya
-	-	-	-	-	-	٣٦١	F اناث		
٢	٥	-	-	-	١١٠	٦٩١	T المجموع		
١	١٦	-	-	-	٢٤	٤٥٠٣	M ذكور	الاريف Rural	
-	٢٤	-	-	-	٢٩	٥١٣٣	F اناث		
١	٤٠	-	-	-	٥٣	٩٦٣٦	T المجموع		
-	٣٥	-	-	-	٧١	٤٧١٦	M ذكور	الاريف Rural	ناحية قره داغ Qara Dagh Nahiya
-	٥٢	-	-	-	٨٠	٥٢٥٠	F اناث		
-	٨٧	-	-	-	١٥١	٩٩٦٦	T المجموع		
-	-	-	-	-	-	٧٤٣	M ذكور	الحضر Urban	ناحية سور داش Surdash Nahiya
-	-	-	-	-	-	٩١٥	F اناث		
-	-	-	-	-	-	١٦٥٨	T المجموع		
-	-	-	-	-	١	٤٦٩٦	M ذكور	الاريف Rural	
-	-	-	-	-	-	٥٦٠٢	F اناث		
-	-	-	-	-	١	١٠٢٩٨	T المجموع		
-	١٢	-	-	-	٤٧	١٨٥٩	M ذكور	الاريف Rural	ناحية بازيان Baziyan Nahiya
١	١٥	-	-	-	٣٠	٢٢٦٤	F اناث		
١	٣٧	-	-	-	٧٧	٤١٣٣	T المجموع		
٥	١٣	٢٠	١	٢٤	٢٧٦	١٧٧٤٤	M ذكور	الحضر Urban	المجموع العام G.T.
٦	٢	٤	-	٢	٤١	١٧٩٠٨	F اناث		
١١	١٥	٢٤	١	٢٦	٣١٧	٣٥٦٥٢	T المجموع		
٨	٧٨	-	-	١	٢٢٧	٢٠٣٢٩	M ذكور	الاريف Rural	
٧	٩٢	-	-	-	١٦٧	٢٣١٠١	F اناث		
١٥	١٧٠	-	-	١	٤٠٤	٤٣٤٤٠	T المجموع		

ملاحظة : يقصد بالحضر سكان (القنصات) .

								Travellers from Liwa
مونتافق Muntafiq	ديوانية Diwaniyah	كربلاء Karbela	اللاه Hillah	العصارة Amarah	الكوت Kut	دليم Dulaim	ديال Diyala	سليمانية Sulaimaniyah
-	-	-	-	٢	-	-	٢	٢٠١
-	-	-	-	-	-	-	-	٢٧
-	-	-	-	٢	-	-	٢	١٢٩
-	-	-	-	-	١	١	١	٦٧
-	-	-	-	-	-	-	-	٢١
-	-	-	-	-	١	١	١	٦٩
-	-	-	-	-	-	-	-	٢٠١
-	-	-	-	-	-	-	-	-
-	-	-	-	-	-	-	-	٢٠١
-	-	-	-	-	-	-	٢	٥
-	-	-	-	-	-	-	٢	٢
-	-	-	-	-	-	-	٤	٨
-	-	-	-	-	-	-	-	٦٦
-	-	-	-	-	-	-	-	٧٢
-	-	-	-	-	-	-	-	٣٦
-	-	-	-	-	-	-	-	-
-	-	-	-	-	-	-	-	-
-	-	-	-	-	-	-	-	-
-	-	-	-	-	-	-	-	١
-	-	-	-	-	-	-	-	-
-	-	-	-	-	-	-	-	١
-	-	-	-	-	-	-	-	٥٢
-	-	-	-	-	-	-	-	٣١
-	-	-	-	-	-	-	-	٦٤
-	-	-	-	٢	-	-	٢	٢٠٢
-	-	-	-	-	-	-	-	٧١
-	-	-	-	٢	-	-	٢	٢٢٢
-	-	-	-	-	١	١	٢	١٤٥
-	-	-	-	-	-	-	٢	٦٦
-	-	-	-	-	١	١	٥	١١٢

Sulaimaniyah Qadha

TABLE No. 5 — Foreigners in Administrative Divisions by Nationalities

قضاء السليمانية

Nationalities.	الجنوع Total	ناحية بازيان Baziyan Nahiya		ناحية سورداش Surdash Nahiya		ناحية قورداغ Qara-Dagh Nahiya		ناحية تانجرو Tanjero Nahiya		مركز قضاء السليمانية Sulaimaniyah Qadha Center		الجنسيات
		اناث F	ذكور M	اناث F	ذكور M	اناث F	ذكور M	اناث F	ذكور M	اناث F	ذكور M	
Lebanese.	١	-	-	-	-	-	-	-	-	-	١	رعايا الجمهورية اللبنانية
Iranians.	٣٢	-	-	٤	٢	-	٤	-	-	٩	١٣	رعايا المملكة الايرانية
Turks.	١١	-	-	-	-	-	-	-	-	١	١٠	رعايا الجمهورية التركية
Balkan States.	١	-	-	-	-	-	-	-	-	-	١	رعايا الدول البلقانية
Grand Total.	٤٥	-	-	٤	٢	-	٤	-	-	١٠	٢٥	الجنوع الكلي

١

٢

٣

٤

TABLE No. 6 — Population of Administrative Divisions by religion.

المجموع العام Grand Total.	ناحية بازيان Baziyah Nahiyah		ناحية سورا داشن Surdash Nahiyah		ناحية قورداغ Qura Dagh Nahiyah		ناحية تانجرو Tanjero Nahiyah		مركز قضاء السليمانية Sulaimaniyah Qadha Center		الجنس Sex.	الديانة Religion	
	الارياض Rural	الحضر Urban	الارياض Rural	الحضر Urban	الارياض Rural	الحضر Urban	الارياض Rural	الحضر Urban	الارياض Rural	الحضر Urban			
٣٧٨٥٨٥	١٩٠٦	٧٤٣	٤٦٨٧	٧٤٣	٤٧٨٥	٤٣٤	٤٥٢٧	٤٣٤	٤٦٥٠	١٥٨٤٣	M	مسلمون Moslems.	
٤٠٢٠٠	٢٢٩٤	٩١٥	٥٦٠٢	٣٦١	٥٢٣٠	٠	٥١٦٢	٠	٤٨٨٠	١٥٦٥٦	F		
٧٧٧٨٥	٤٢٠٠	١٦٥٨	١٠٢٩٩	٧٩٥	١٠١١٥	٥	٩٦٨٩	٩٥٠	٩٥٣٠	٣١٤٩٩	T		
٢٦٩	-	-	-	٠	١	٠	-	٠	٨	٢٥٥	M	مسيحيون Christians	
٧٤٠	-	-	-	٠	-	٠	-	٠	-	٢٤٠	F		
٥٠٩	-	-	-	٠	١	٠	-	٠	٨	٤٩٥	T	يهود Jews.	
٧٤١	-	-	-	١	١	١	-	١	-	٧٢٩	M	صانحة Followeres of St. John.	
٧٧٦	-	-	-	-	-	-	-	-	-	٧٧٦	F		
١٥١٧	-	-	-	١	١	-	-	١٥١٥	-	١٥١٥	T		
-	-	-	-	-	-	-	-	-	-	-	M	يزيديون Yazedens	
-	-	-	-	-	-	-	-	-	-	-	F		
-	-	-	-	-	-	-	-	-	-	-	T		
-	-	-	-	-	-	-	-	-	-	-	M	ذكور M	
-	-	-	-	-	-	-	-	-	-	-	F	اناث F	
-	-	-	-	-	-	-	-	-	-	-	T	المجموع T	عقائد اخرى Others

الجدول السابع - عدد المشتغلين بكل

by Administrative Divisions

ناحية قره داغ Qara-Dagh Nahiya.	ناحية تانجرو Tanjero Nahiya		مركز قضاء السليمانية Sulaimaniyah Qadha Center		الجنس Sex.	المشرف
	الاريف Rural	الحضر Urban	الاريف Rural	الحضر Urban.		
٢٥٣١	٢٤٥٠	١٣٢	٢٤٤٢	٧٤٤	M ذكور	١ - الانتاج الزراعي والحيواني
٣٤	٨٦	١	١٥٦	٧	F اناث	
٢٥٦٥	٢٥٣٦	١٣٣	٢٥٩٨	٧٥١	T المجموع	
-	-	-	-	٢	M ذكور	٢ - صيد الماء والبر
-	-	-	-	-	F اناث	
-	-	-	-	٢	T المجموع	
-	-	-	-	٢١	M ذكور	٣ - المشتغلون في تحضير وتجهيز مواد البناء والفخار (سمنت - جص - طابوق ٠٠ الخ
-	-	-	-	-	F اناث	
-	-	-	-	٢١	T المجموع	
-	-	-	-	-	M ذكور	٤ - العاملون في المناجم والمحاجر (عدا مناجم النفط)
-	-	-	-	-	F اناث	
-	-	-	-	-	T المجموع	
٤	٤	-	٧	٩	M ذكور	٥ - صنع الاطعمة النباتية
-	-	-	١	-	F اناث	
٤	٤	-	٨	٩	T المجموع	
-	-	-	-	١٦٢	M ذكور	٦ - صنع الاطعمة الحيوانية
-	١٨	-	-	٣٩	F اناث	
-	١٨	-	-	٢٠١	T المجموع	
-	-	-	-	٤	M ذكور	٧ - استخراج النفط والصناعات المتعلقة بمنتجاته
-	-	-	-	-	F اناث	
-	-	-	-	٤	T المجموع	
-	-	-	-	١	M ذكور	٨ - صناعات المنتجات الكحولية والمياه الغازية والثلج
-	-	-	-	-	F اناث	
-	-	-	-	١	T المجموع	
-	-	-	-	١	M ذكور	٩ - صناعات التبغ والسكاير
-	-	-	-	-	F اناث	
-	-	-	-	١	T المجموع	
-	-	-	-	١٠	M ذكور	١٠ - صناعات الصابون والشحاط والمواد الكيماوية الاخري
-	-	-	-	-	F اناث	
-	-	-	-	١٠	T المجموع	
١٣	-	-	١	١٥٣	M ذكور	١١ - صناعات الخشب والحيزران والسعف والتجارة عموما
-	-	-	-	-	F اناث	
١٣	-	-	١	١٥٣	T المجموع	
-	-	-	-	٩	M ذكور	١٢ - صنع الجلود وديباغتها
-	-	-	-	١	F اناث	
-	-	-	-	١٠	T المجموع	

Occupations	المجموع العام G. T.	ناحية بازيان Baziyan Nahiya	ناحية سورداش Surdash Nahiya	
		الارياف Rural	الارياف Rural	الحضر Urban
Agriculture and livestock production	١٢١٧٥	١١٢٠	٢٥١٣	٢٤٣
	٤٦٠	١٤	١٦٢	-
	١٢٦٣٥	١١٣٤	٢٦٧٥	٢٤٣
Fishing and hunting.	٢	-	-	-
	-	-	-	-
	٢	-	-	-
Preparation of materials of construction (cement, bricks, lime, ect.) and ceramics.	٢١	-	-	-
	-	-	-	-
	٢١	-	-	-
Mining and quarrying except oil.	-	-	-	-
	-	-	-	-
	-	-	-	-
Industries connected with vegetable foods.	٣٧	٣	٢	٨
	١	-	-	-
	٣٨	٣	٢	٨
Industries connected with animal foods.	١٦٤	١	-	١
	٥٨	-	-	١
	٢٢٢	١	-	٢
Extraction of petroleum and manufacture of petroleum products.	٤	-	-	-
	-	-	-	-
	٤	-	-	-
Beverage industries (alcoholic and non-alcoholic).	١	-	-	-
	-	-	-	-
	١	-	-	-
Tobacco manufacture.	١	-	-	-
	-	-	-	-
	١	-	-	-
Soap, matches, and other chemical industries.	١٠	-	-	-
	-	-	-	-
	١٠	-	-	-
Manufacture of wood (furniture and fixture) bamboo, canes, etc.	١٨١	-	١٢	٢
	١	-	١	-
	١٨٢	-	١٣	٢
Manufacture of leather.	٩	-	-	-
	١	-	-	-
	١٠	-	-	-

تتمة الجدول السابع - عدد المشتغلين بكل
by Administrative Divisions

ناحية قره داغ Qara-Daglı Nahiya	ناحية تانجرو Tanjero Nahiya		مركز قضاء السليمانية Sulaimaniyah Qadha Center		الجنس Sex.	الحرف
	الارياف Rural	الحضر Urban	الارياف Rural	الحضر Urban		
-	-	-	-	١٠٥	M ذكور	١٣ صناعات الاحذية والادوات الجلدية (السراجية)
-	-	-	-	-	F اناث	
-	-	-	-	١٠٥	T المجموع	
٤	٥	-	٥	٥١	M ذكور	١٤ صناعات النسيج بانواعها
٤	-	-	٣	١	F اناث	
٨	٥	-	٨	٥٢	T المجموع	
-	١	-	-	٤٥١	M ذكور	١٥ الخياطة
١	٢	١	-	٤٢	F اناث	
١	٣	١	-	٤٩٣	T المجموع	
٢٠	-	-	-	١٦٦	M ذكور	١٦ تجهيز المعادن وصنع الادوات المعدنية
-	-	-	-	-	F اناث	
٢٠	-	-	-	١٦٦	T المجموع	
-	-	-	١	٣٠	M ذكور	١٧ تصليح الآلات الميكانيكية
-	-	-	-	-	F اناث	
-	-	-	١	٣٠	T المجموع	
-	-	-	-	٨	M ذكور	١٨ صناعات المعادن النفيسة والجواهر وتصليح الساعات
-	-	-	-	-	F اناث	
-	-	-	-	٨	T المجموع	
-	-	-	-	٥٦	M ذكور	١٩ الطباعة والتصوير والرسم والحظ والصناعات النفيسة الفنية الاخرى
-	-	-	-	١	F اناث	
-	-	-	-	٥٧	T المجموع	
٣	١	١	٣	١٦٠	M ذكور	٢٠ اعمال البناء والتشييد وتعمير الطرق والمقاولات العمرانية
-	-	-	-	-	F اناث	
٣	١	١	٣	١٦٠	T المجموع	
-	-	-	١	١٧	M ذكور	٢١ التأسيسات الصحية والكهربائية واسالة الماء
-	-	-	-	-	F اناث	
-	-	-	١	١٧	T المجموع	
-	-	-	-	١٦	M ذكور	٢٢ البرق والبريد والتلفون والاذاعة
-	-	-	-	-	F اناث	
-	-	-	-	١٦	T المجموع	
-	-	-	-	١	M ذكور	٢٣ السلك الحديدية
-	-	-	-	-	F اناث	
-	-	-	-	١	T المجموع	
٦	٥	٧	٨	٢٠٧	M ذكور	٢٤ العاملون في وسائل النقل البرية والمائية والجوية
-	-	-	-	-	F اناث	
٦	٥	٧	٨	٢٠٧	T المجموع	

Occupations.	المجموع العام G. T.	ناحية بازيان Baziyan	ناحية سورداش Surdash Nahiya	
		الاريف Rural	الاريف Rural	الحضر Urban.
Manufacture of footwear, saddlery and leather products.	١٠٦	-	١	-
	-	-	-	-
	١٠٦	-	١	-
Textiles Industries.	٧٨	-	١٣	-
	١٨	٥	٥	-
	٩٦	٥	١٨	-
Tailoring and dressmaking.	٤٥٣	-	-	١
	٤٦	-	-	-
	٤٩٩	-	-	١
Metallurgy and Manufacture of metal articles.	١٩٩	١	١	١١
	-	-	-	-
	١٩٩	١	١	١١
Reparation of machines and machine tools.	٣١	-	-	-
	-	-	-	-
	٣١	-	-	-
Jewellery, manufacture of other precious articles and watch repair.	٨	-	-	-
	-	-	-	-
	٨	-	-	-
Printing, photography, painting and allied industries.	٥٦	-	-	-
	١	-	-	-
	٥٧	-	-	-
Construction, maintenance of roads and public works.	١٧٠	-	١	١
	-	-	-	-
	١٧٠	-	١	١
Sanitary services, water supply and electric power.	١٩	-	-	١
	-	-	-	-
	١٩	-	-	١
Communications (Post, telegraph telephone and radio broadcasting).	١٧	-	-	١
	-	-	-	-
	١٧	-	-	١
Railway Transport.	٢	-	١	-
	-	-	-	-
	٢	-	١	-
Transport other than Railways.	٣٠٢	-	٩	٦٠
	-	-	-	-
	٣٠٢	-	٩	٦٠

تدئة الجدول السابع - عدد المشتغلين بكل

by Administrative Divisions

ناحية قره داغ Qara-Dagh Nahiya	ناحية تانجرو Tanjero Nahiya		مركز قضاء السليمانية Sulaimaniyah Qadha Center		الجنس Sex.	الحرف	
	الاريف Rural	الحضر Urban	الاريف Rural	الحضر Urban			
-	-	-	-	٣٧	M ذكور	المصارف والصيرفة والتأمين والوساطة والحاماة	٢٥
-	-	-	-	-	F اناث		
-	-	-	-	٣٧	T المجموع		
٣٥	٥	١	٣٦	١٠٠	M ذكور	التعليم	٢٦
-	-	-	-	٢٩	F اناث		
٣٥	٥	١	٣٦	١٢٩	T المجموع		
١	-	٧	٣	٣١	M ذكور	الطب والصحة والصيدلة	٢٧
١	٣	-	-	١٦	F اناث		
٢	٣	٧	٣	٤٧	T المجموع		
٣١	٢١	١	٢٣	٢٢٣	M ذكور	الخدمات الدينية	٢٨
-	-	-	-	١	F اناث		
٣١	٢١	١	٢٣	٢٢٤	T المجموع		
٤	١	٤٧	١٤	١٨١	M ذكور	موظفو الحكومة والبلديات	٢٩
-	-	-	-	-	F اناث		
٤	١	٤٧	١٤	١٨١	T المجموع		
٢٦	٣	٥٩	٦٣	٤٥٨	M ذكور	الشرطة والسجون والاطفاء	٣٠
-	-	-	-	-	F اناث		
٢٦	٣	٥٩	٦٣	٤٥٨	T المجموع		
٩٠	١٥١	١٠	٤٣	٢٩٢٨	M ذكور	التجارة (والبيع والشراء عموماً)	٣١
٥	١٠	-	٦	٣١	F اناث		
٩٥	١٦١	١٠	٤٩	٢٩٥٩	T المجموع		
-	-	-	-	١١	M ذكور	الادب والصحافة والفن	٣٢
-	-	-	-	-	F اناث		
-	-	-	-	١١	T المجموع		
٨٠	١٠٧	١٣	١٠٤	١٢٧٤	M ذكور	الخدمات والمرافق العامة والخاصة	٣٣
٣١	١٥	-	٢١	٢٠٥	F اناث		
١١١	١٢٢	١٣	١٢٥	١٤٧٩	T المجموع		
٧	١٦	٣	-	٣٦١	M ذكور	المتنوعات	٣٤
٢	٦	-	٢	٢٦	F اناث		
٩	٢٢	٣	٢	٣٨٧	T المجموع		
٤٨	٧	٦	١٥١	٩٥٦	M ذكور	عمال (دون تخصيص)	٣٥
١	-	-	٥١	١٤	F اناث		
٤٩	٧	٦	٢٠٢	٩٧٠	T المجموع		
٤	١٧	-	٥	٤٧٢	M ذكور	صناع (عمال دون سن العاشرة)	٣٦
-	-	-	١	٤	F اناث		
٤	١٧	-	٦	٤٧٦	T المجموع		

SULAIMANIYAH QADHA

TABLE No. 7 - (Continued) Occupations

Occupations.	المجموع العام G. T.	ناحية بازيان Baziyan Nahiya	ناحية سورداش Surdash Nahiya	
		الاريف Rural	الاريف Rural	الحضر Urban
Banks, Insurance, Brokerage, and legal services.	٢٧	-	-	-
	-	-	-	-
	٣٧	-	-	-
Educational services.	١٩٣	٣	٤	٩
	٢٩	-	-	-
	٢٢٢	٣	٤	٩
Medical and other health services.	٤٥	١	-	٢
	٢٠	-	-	-
	٦٥	١	-	٢
Religious services.	٣٤٣	١١	٢٣	-
	٣	-	٢	-
	٣٤٦	١١	٢٥	-
Government and Municipal services.	٢٦٣	٣	١	١٢
	-	-	-	-
	٢٦٣	٣	١	١٢
Police, Jails and Firemen.	٦٩٦	٣٧	١١	٣٩
	-	-	-	-
	٦٩٦	٣٧	١١	٣٩
Commerce.	٣٤٠٩	٢٨	١٠٨	٥١
	٦٦	٣	١١	-
	٣٤٧٥	٣١	١١٩	٥١
Art, Literature and Journalism.	١١	-	-	-
	-	-	-	-
	١١	-	-	-
Private and Public services.	١٧٦٤	٤٨	١١٦	٢٢
	٣٧٠	٢٢	٦٢	١٤
	٢١٣٤	٧٠	١٧٨	٣٦
Miscellaneous.	٤١٢	٩	١٠	٦
	٤٦	٨	٢	-
	٤٥٨	١٧	١٢	٦
OCCUPATIONS Undesignated.	١٢٠٣	٢	٣٠	٣
	٧٤	-	٨	-
	١٢٧٧	٢	٣٨	٣
	٥٠٨	٧	٢	١
	٥	-	-	-
	٥١٣	٧	٢	١

GROUPS							TOTAL		الجنس Sex	المحلة او القرية Quarter or Village
فئات السن							العدد			
٥٩ - ٥٠ 50 - 59	٤٩ - ٤٠ 40 - 49	٣٩ - ٣٠ 30 - 39	٢٩ - ٢٠ 20 - 29	١٩ - ١٠ 10 - 19	٩ - ٥ 5 - 9	أقل من خمس سنوات Less Than 5 Years of Age	اجانب Foreigners	عراقيون Iraqis		
٣٩	٦٣	٥٦	٣٦	١٢٢	٨٠	٦٧	١	٤٩٣	M ذكور	محلة بير محمد
٣٩	٥٩	٧٥	٦١	١٠٠	٧٠	٦٩	٢	٤٩١	F اناث	
٧٨	١٢٢	١٣١	٩٧	٢٢٢	١٥٠	١٣٦	٣	٩٨٤	T المجموع	
٤٨	١٢٢	٩٧	٧٠	١٩٠	١٧٦	١٨٩	-	٩٥٤	M ذكور	محلة السراي
٥٢	٨٦	١٥٣	١٤١	١٦٥	١٢٤	١٧٤	-	٩٤١	F اناث	
١٠٠	٢٠٨	٢٥٠	٢١١	٣٥٥	٣٠٠	٣٦٣	-	١٨٩٥	T المجموع	
٧٩	١٦٦	١٥١	١٢٠	٢١٦	١٧١	١٤٧	-	١٠٩٩	M ذكور	محلة الباشا
٥٤	٩٥	١٣٨	١١٩	١٨٦	١٤٥	١٣٩	-	٩٢٢	F اناث	
١٣٣	٢٦١	٢٨٩	٢٣٩	٤٠٢	٣١٦	٢٨٦	-	٢٠٢١	T المجموع	
٤١	٧٨	٩٨	٦٨	١١٧	١٩٠	١٢١	-	٧٤٩	M ذكور	القرى Villages
٢٨	٧١	٩٢	١١٣	١٢٧	١٢٢	١٤٠	-	٧٤٣	F اناث	
٦٩	١٤٩	١٩٠	١٨١	٢٥٤	٣٢٢	٢٦١	-	١٤٩٢	T المجموع	
٥٨٠	٩٣٣	٨٢٩	٥١١	١٠٧٨	١٥٠٣	١٤٢٩	-	٧٣٨٠	M ذكور	(٣) مجموعة قرى
٤٧٠	٧٩٨	١١٣٨	١٠٨٩	١٦٥٥	١٧٨١	١٥٨٩	-	٨٩٦٦	F اناث	
١٠٥٠	١٧٣١	١٩٧٧	١٦٠٠	٢٧٢٣	٣٢٨٤	٣٠١٨	-	١٦٣٤٦	T المجموع	
٧٨٧	١٣٦٢	١٢٤١	٨٠٥	١٧٢٣	٢١٢٠	١٩٥٣	١	١٠٦٧٥	T.M.	مجموع الذكور
٦٤٣	١١٠٩	١٥٩٦	١٥٢٣	٢٢٤٣	٢٢٥٢	٢١١١	٢	١٢٠٦٣	T.F.	مجموع الاناث
١٤٣٠	٢٤٧١	٢٨٣٧	٢٣٢٨	٣٩٦٦	٤٣٧٢	٤٠٦٤	٣	٢٢٧٣٨	G.T.	المجموع العام

- (٨) بروين سفلي ونفوسها (ذ ٨٧ + ث ١٢٨) = ٢١٥
 (٩) جنار ونفوسها (ذ ١٨٧ + ث ٢٥١) = ٤٣٨
 (١٠) زارين ونفوسها (ذ ١٣٠ + ث ٢٠٩) = ٣٣٩
 (١١) هاني قل ونفوسها (ذ ١٢٩ + ث ١٨٠) = ٣٠٩
 (١٢) سرشانه عليا ونفوسها (ذ ٨٣ + ث ١٢٣) = ٢٠٦
 (١٣) يشنة ونفوسها (ذ ١٤٥ + ث ٢٢٢) = ٣٦٧
 (١٤) كوكري جنار ونفوسها (ذ ٢٣٩ + ث ٣١١) = ٥٥٠
 (١٥) جروستانه ونفوسها (ذ ١١٣ + ث ١٣٦) = ٢٤٩
 (١٦) كوكري شميران ونفوسها (ذ ١٦٥ + ث ٢٥٦) = ٤٢١
 (١٧) سراو ونفوسها (ذ ١٢٨ + ث ١٢٥) = ٢٥٣
 (١٨) كوندو ونفوسها (ذ ١١٥ + ث ٩٩) = ٢١٤

- ١ - لا يشمل الاشخاص الذين يقل سنهم عن خمس سنوات
 ٢ - لا يشمل الاشخاص الذين يقل سنهم عن عشر سنوات
 ٣ - ان هذه المجموعة تضم ٩٨ قرية أهمها:
 (١) عثمانر رحالة ونفوسها (ذ ٢٢٧ + ث ٣٨٦) = ٦١٣
 (٢) حمن آوا ونفوسها (ذ ١٠٠ + ث ١٠٩) = ٢٠٩
 (٣) مورتنكه ونفوسها (ذ ١٧٧ + ث ٢٧٦) = ٤٥٣
 (٤) كلهجال ونفوسها (ذ ١٢٩ + ث ١٩٦) = ٣٢٥
 (٥) كجه ونفوسها (ذ ٧٨ + ث ١٢٩) = ٢٠٧
 (٦) كاني باشا ونفوسها (ذ ٦٥ + ث ١٣٦) = ٢٠١
 (٧) بوتن ونفوسها (ذ ١٠٤ + ث ٩٧) = ٢٠١

TABLE No. 1 - Population of Quarters or Villages

MARITAL STATUS (2)				الحالات الزوجية (٢)					الإمام بالقراءة والكتابة LITERACY (١)		AGE	
حالات غير مبينة Unknown	مفترقون Separ- ated	مترملون Widow- ed	مطلقون أو مطلقات Divorced	متزوجون من اربع Married with 4 Wives	متزوجون من ثلاث Married with 3 Wives	متزوجون من اثنتين Married with two Wives	متزوجون بواحدة او متزوجات Married with (one wife)	عزب Un- Married	اميون Illiterates	يقرأون ويكتبون Literates	مجهولو السن Un- Known	٦٠ فما فوق 60 and Over
-	-	٢	١	-	-	٨	١٦٧	١٦٩	٢٧٥	١٥٢	-	٢١
-	-	٥٥	٢	-	-	-	١٨٠	١١٧	٢٩١	٢٣	-	٢٠
-	-	٥٧	٣	-	-	٨	٣٤٧	٢٨٦	٦٦٦	١٨٥	-	٥١
-	-	٥	٦	-	-	١٢	٣٢٠	٢٤٦	٥٦٨	١٩٧	-	٦٢
-	-	١١٢	٢	-	-	-	٣٥٩	١٦٩	٧٤٣	٢٤	-	٤٦
-	-	١١٧	٩	-	-	١٢	٦٧٩	٤١٥	١٣١١	٢٢١	-	١٠٨
-	-	١١	-	-	١	١٤	٣٩٥	٣٦٠	٦٥٠	٣٠٢	-	٤٩
-	-	١٢٠	٤	-	-	-	٣٣١	١٨٣	٧٤٤	٣٩	-	٤٦
-	-	١٣١	٤	-	١	١٤	٧٣٦	٥٤٣	١٣٩٤	٣٤١	-	٩٥
-	-	١٠	٣	-	٣	٩	٢٢٩	١٨٤	٥٢٤	١٠٤	-	٢٦
-	-	٨٦	٢	-	-	-	٢٥٦	١٢٧	٦٠٢	١	-	٣٠
-	-	٩٦	٥	-	٣	٩	٤٨٥	٣١١	١١٢٦	١٠٥	-	٦٦
-	-	١٠٧	١٠	٢	١١	١٢٠	٢٤٦٠	١٧٣٨	٥٦٩٨	٢٥٣	-	٥٠٧
-	-	٧٢٠	٢٠	-	-	-	٢٩٨٢	١٨٧٤	٧٣٧٥	٢	-	٤٤٦
-	-	٨٢٧	٣٠	٢	١١	١٢٠	٥٤٣٢	٣٦١٢	١٣٠٧٣	٢٥٥	-	٩٥٣
-	-	١٣٥	٢٠	٢	١٥	١٦٣	٣٥٧١	٢٦٦٧	٧٧١٥	١٠٠٨	-	٦٨٥
-	-	١٠٩٣	٢١	-	-	-	٤١٠٨	٢٤٧٠	٩٨٥٥	٩٩	-	٥٨٨
-	-	١٢٢٨	٥١	٢	١٥	١٦٣	٧٦٧٩	٥١٦٧	١٧٥٧٠	١١٠٧	-	١٢٧٣

1. People under five years of age excluded.

2. People under ten years of age excluded.

3. This group includes 98 villages 28 of which with a population of more than 200 persons and the rest are of less than 200 persons.

- (١٩) كوله مي ونفوسها (ذ ١١٦ + ث ١٨٢) = ٢٩٨
 (٢٠) هانة سموره ونفوسها (ذ ١٢٩ + ث ١٢٠) = ٢٤٩
 (٢١) عتب ونفوسها (ذ ٢٢٣ + ث ٢٢٢) = ٤٥٥
 (٢٢) اوای حاجی اورحمان ونفوسها (ذ ١٢٥ + ث ١٢٠) = ٢٤٥
 (٢٣) ياموك ونفوسها (ذ ١٧١ + ث ١٤٤) = ٣١٥
 (٢٤) ذره شيش عليا ونفوسها (ذ ١٢٤ + ث ١٢٢) = ٢٤٦
 (٢٥) كوده ناوی ونفوسها (ذ ١٧١ + ث ١٣٩) = ٣١٠
 (٢٦) تراوا ونفوسها (ذ ١٣٠ + ث ١٣١) = ٢٦١
 (٢٧) بریس عليا ونفوسها (ذ ١٧٩ + ث ١٦٥) = ٣٤٤
 (٢٨) باوه كوچك ونفوسها (ذ ١١٥ + ث ١١٠) = ٢٢٥

الجدول الاول - عدد سكان كل محلة او قرية حسب

By Age. Groups, Literacy and Marital Status.

فئات السن							العـدد TOTAL		الجنس Sex.	المحلة أو القرية Quarter or Village.
50-59	40-49	30-39	20-29	10-19	5-9	أقل من خمس سنوات Less Than 5 Years of Age	اجانب Foreigners	عراقيون Iraqis.		
٢٢	٤١	٢٦	٢٦	٢٩	٥٢	٤٠	-	٢٨٠	M ذكور	١- مركز الناحية (خورمال)
٩	٢٧	٢٤	٤١	٤٧	٢٧	٤٤	-	٢٣٥	F اناث	
٣١	٦٨	٧٠	٧٧	٨٦	٧٩	٨٤	-	٥١٥	T المجموع	
٤٣	٧٦	٨٤	٥٧	١٥٤	١٤٠	١٢٠	-	٧١٠	M ذكور	٢- القسرى Villages ماليده طويلة
٤٢	٥٤	١٠٠	١٠٤	١٢٧	١٢٨	١٤٦	-	٧٦٧	F اناث	
٨٥	١٣٠	١٨٤	١٦١	٢٩١	٢٦٨	٢٦٦	-	١٤٧٧	T المجموع	
٣٩	٨٦	٧٩	٦٢	١٠٩	١٤٢	١٥٧	-	٧١٤	M ذكور	٣- طويله جلانه
٤١	٦٢	١٠٣	١٠٠	١١٨	١٢٠	١٤٧	-	٧٤٠	F اناث	
٨٠	١٤٨	١٨٢	١٦٢	٢٢٧	٢٦٢	٣٠٤	-	١٤٥٤	T المجموع	
٤٧	٧٦	٦٠	٤٢	١١٠	١٥٧	١٣٦	٤	٦٤٨	M ذكور	٤- بيسارة
٢٦	٧٥	١١٠	١٠٠	١١٥	١٦١	١٣١	-	٧٨٤	F اناث	
٨٣	١٥١	١٧٠	١٤٢	٢٦٥	٢١٨	٢٦٧	٤	١٤٣٢	T المجموع	
٤٦٩	٨٣٠	٧٨٥	٦١٩	١١٠٧	١٣٤٤	١٣٤٨	٢	٧٠٢٠	M ذكور	٥- مجموعة قري (٣)
٤٣٠	٦٥٥	٩١٢	٩٧٢	١٤٤٢	١٤٢٩	١٣٦٧	١	٧٦٧٢	F اناث	
٨٩٩	١٤٨٥	١٦٩٧	١٥٩١	٢٥٤٩	٢٧٧٣	٢٧١٥	٣	١٤٦٩٢	T المجموع	
٦٢٠	١١٠٩	١٠٤٤	٨١٦	١٥١٩	١٨٣٥	١٨٠١	٦	٩٣٧٢	T.M.	مجموع الذكور
٥٥٨	٨٧٣	١٢٥٩	١٣١٧	١٨٩٩	١٨٦٥	١٨٣٥	١	١٠١٩٨	T.F.	مجموع الاناث
١١٧٨	١٩٨٢	٢٣٠٣	٢١٣٣	٣٤١٨	٣٧٠٠	٣٦٣٦	٧	١٩٥٧٠	G.T.	المجموع العام

- (٦) دلسمت ونفوسها (ذ ١٢٢ + ث ١٣٢) = ٢٥٤
(٧) شاندرى ونفوسها (ذ ١٣١ + ث ١٥٠) = ٢٨١
(٨) شاندرى خوارو ونفوسها (ذ ١١٦ + ث ١١٧) = ٢٣٣
(٩) خربانى ونفوسها (ذ ٢٦٨ + ث ٢٧٧) = ٥٤٥
(١٠) باغه كون ونفوسها (ذ ١٥٩ + ث ١٤٣) = ٣٠٢
(١١) كولب ونفوسها (ذ ٣٨٤ + ث ٣٤٩) = ٧٣٣
(١٢) تاريخله ونفوسها (ذ ٩٥ + ث ١١٠) = ٢٠٥
(١٣) ظلم ونفوسها (ذ ١٨٢ + ث ١٩٩) = ٣٨١
(١٤) سرکت ونفوسها (ذ ١٨٣ + ث ١٩١) = ٣٧٤

- ١ - لا يشمل الاشخاص الذين يقل سنهم عن خمس سنوات .
٢ - لا يشمل الاشخاص الذين يقل سنهم عن عشر سنوات .
٣ - ان هذه المجموعة تضم ٨٣ قرية اهمها :
(١) بانى شمار ونفوسها (ذ ١٢٠ + ث ١٩٦) = ٣١٦
(٢) كربيذه ونفوسها (ذ ١٢٣ + ث ١٧٦) = ٢٩٩
(٣) قلرخ ونفوسها (ذ ١٠٦ + ث ١٩٧) = ٣٠٣
(٤) كرده تازى ونفوسها (ذ ١٨٠ + ث ١٧١) = ٣٥١
(٥) نرى ونفوسها (ذ ١٦٠ + ث ١٤٥) = ٣٠٥

TABLE No. 1 - Population of Quarters or Villages

MARITAL STATUS (٢)									اللائم بالقراءة والكتابة (١)		AGE	
حالات غير مبيّنة Unknown	مفترقون Separated	مترملون Widowed	مطلقون أو مطلقات Divorced	متزوجون من أربع Married with 4 Wives	متزوجون من ثلاث Married with 3 Wives	متزوجون من اثنتين Married with two Wives	متزوجون بواحدة أو متزوجات Married with one wife	عزّب Un-Married	أميون Illiterates	يقراون ويكتبون Literates	مجهولو السن Un-Known	٦٠ فما فوق 60 And Over
-	-	٦	-	-	-	٥	١٠٦	٧١	١٥٩	٨١	-	١٤
-	-	٢٧	٢	-	-	-	٩٢	٤٣	١٨٨	٣	-	٦
-	-	٣٣	٢	-	-	٥	١٩٨	١١٤	٣٤٧	٨٤	-	٢٠
-	-	١٤	-	-	-	٧	٢٢٨	٢٠١	٥١٧	٧٣	-	٣٦
-	-	٩١	-	-	-	-	٢٦٥	١٢٧	٦٢١	-	-	٥٦
-	-	١٠٥	-	-	-	٧	٤٩٣	٣٣٨	١١٣٨	٧٣	-	٩٢
-	-	١٥	-	-	١	٦	٢٢٥	١٦٨	٤٤٥	١١٢	-	٤٠
-	-	٩٧	٦	-	-	-	٢٦١	١٠٩	٥٨٦	٧	-	٤٩
-	-	١١٢	٦	-	١	٦	٤٨٦	٢٧٧	١٠٣١	١١٩	-	٨٩
-	-	٢	٢	١	١	١٣	١٧٦	١٦٤	٢٧٦	١٤٠	-	٢٤
-	-	٩٢	٦	-	-	-	٢٣٧	٧٥٧	٦٤٧	٦	-	١٦
-	-	٩٤	٨	١	١	١٣	٤١٣	٣٢١	١٠٢٣	١٤٦	-	٤٠
-	-	١٤٥	٥	٤	١٠	١١٢	٢٢٩٦	١٧٥٨	٥٣٩٧	٢٧٧	-	٥٢٠
-	-	٦٣٩	٤٤	-	-	-	٣٢٤٤	١٥٤٠	٦٣٠١	٥	-	٤٦٦
-	-	٣٩٤	٤٤	٣	١٠	١١٢	٤٧٤٠	٣٢٦٣	١١٦٩٨	٢٨٢	-	٩٨٦
-	-	١٨٢	٧	٥	١٢	١٤٢	٣٠٢١	٢٢٦٢	٦٨٩٤	٦٨٣	-	٦٣٤
-	-	١١٥٦	٥٨	-	-	-	٣٢٩٩	١٧٨٦	٨٣٤٣	٢١	-	٣٥٣
-	-	١٢٣٨	٥٦	٥	١٢	١٤٣	٦٣٣٠	٤٣٤٨	١٥٢٣٧	٣٠٤	-	١٢٢٧

1. People under five years of age excluded.
2. People under ten years of age excluded.
3. This group includes 83 villages 23 of which with a population of more than 200 persons and the rest are of less than 200 persons.

- (١٥) ورهمر ونفوسها (ذ ٢٧٦ + ث ٢٤٩) = ٥٢٥
- (١٦) دركاشيخان ونفوسها (ذ ٢٢٢ + ث ٢٢١) = ٤٤٣
- (١٧) بلخه سرو ونفوسها (ذ ٢٧٠ + ث ٢٢٣) = ٤٩٣
- (١٨) بالاندبي ونفوسها (ذ ٢٩٧ + ث ٤٢١) = ٧١٨
- (١٩) هاواير ونفوسها (ذ ١٨٣ + ث ٢١٩) = ٤٠٢
- (٢٠) بانى نيوك ونفوسها (ذ ٢١٣ + ث ٢١٧) = ٤٣٠
- (٢١) هاندنك ونفوسها (ذ ١٢١ + ث ١٣٥) = ٢٥٦
- (٢٢) تاويره ونفوسها (ذ ١٢٣ + ث ١٢١) = ٢٤٤
- (٢٣) سوسه كان ونفوسها (ذ ١٠٨ + ث ١١٧) = ٢٢٥

الجدول الاول - عدد سكان كل محلة او قرية حسب

By Age, Groups, Literacy and Marital Status.

فئات السن							TOTAL العدد		الجنس Sex.	المحلة أو القرية Quarter or Village.
GROUPS	٥٩ - ٥٠	٤٩ - ٤٠	٣٩ - ٣٠	٢٩ - ٢٠	١٩ - ١٠	٩ - ٥	اجانب Foreigners	عراقيون Iraqis.		
	٥٩ - ٥٠	٤٩ - ٤٠	٣٩ - ٣٠	٢٩ - ٢٠	١٩ - ١٠	٩ - ٥	أقل من خمس سنوات Less Than 5 Years of Age			
	50 - 59	40 - 49	30 - 39	20 - 29	10 - 19	5 - 9				
	٥	١٠	٨	٤	٢	٤	٢٢	-	٥٥	M ذكور
	١٠	١١	٤	١٢	٢٣	٢٤	١٢	-	١٠٠	F اناث
	١٥	٢١	١٢	١٦	٢٥	٢٨	٣٤	-	١٥٥	المجموع T
	٢١٨	٢٦٦	٢٨٩	١٩١	٤٠٧	٥٢٧	٥٠٠	-	٢٧٤٢	M ذكور
	١٦١	٢٣٧	٤١٩	٤٣٤	٨٧٣	٨٢٤	٦٤٣	-	٢٩٦٠	F اناث
	٣٧٩	٧٠٣	٧٠٨	٦٢٥	١٢٨٠	١٣٥١	١١٤٣	-	٦٧٠٢	المجموع T
	٢٢٣	٢٧٦	٢٩٧	١٩٥	٤٠٩	٥٣١	٥٢٢	-	٢٧٩٧	T.M. مجموع الذكور
	١٧١	٢٤٨	٤٢٣	٤٤٦	٨٩٦	٨٤٨	٦٥٥	-	٤٠٦٠	T.F. مجموع الاناث
	٣٩٤	٧٢٤	٧٢٠	٦٤١	١٣٠٥	١٣٧٩	١١٧٧	-	٦٨٥٧	G.T. المجموع العام

- (٧) زوله ربه شه ونفوسها (ذ ٨٣ + ث ١٢٧) = ٢٢٠
 (٨) كائني كهمره ونفوسها (ذ ٨٦ + ث ١٦٣) = ٢٤٩
 (٩) حاصل ونفوسها (ذ ٩٣ + ث ١٨٠) = ٢٧٣
 (١٠) احمد برنده ونفوسها (ذ ٩١ + ث ١٣٥) = ٢٢٦
 (١١) جنازه ونفوسها (ذ ٨٩ + ث ١٣٠) = ٢١٩
 (١٢) سيداره ونفوسها (ذ ١٧٨ + ث ٧٧) = ٢٥٥
 (١٣) بيرلي ونفوسها (ذ ١٢٤ + ث ١٦٨) = ٢٩٢
 (١٤) بانى خيلان ونفوسها (ذ ١٨٢ + ث ٢٣٩) = ٤٢١
 (١٥) فتى جنه ونفوسها (ذ ١٥٥ + ث ١٩٨) = ٣٥٣

- ١ - لا يشمل الاشخاص الذين يقل سنهم عن خمس سنوات .
 ٢ - لا يشمل الاشخاص الذين يقل سنهم عن عشر سنوات .
 ٣ - ان هذه المجموعة تضم ٤٤ قرية وأهمها :
 (١) سليم برك ونفوسها (ذ ٨١ + ث ١٤٠) = ٢٢١
 (٢) كائني سارد ونفوسها (ذ ١٥٧ + ث ١٦٢) = ٣١٩
 (٣) سازه بان ونفوسها (ذ ١٠٤ + ث ١٣٥) = ٢٣٩
 (٤) تبه كهل ونفوسها (ذ ٧٥ + ث ١٢٥) = ٢٠٠
 (٥) عميرة كلالي يكرزاده ونفوسها (ذ ٢٠١ + ث ٣٠٠) = ٥٠١
 (٦) بلاه خوشى ونفوسها (ذ ١٦١ + ث ٢١٩) = ٣٨٠

HALABJAH QADHA

TABLE No. 1 - Population of Quarters or Villages

Warmawah Nahiya

MARITAL STATUS (2)				الحالات الزوجية (٢)				الامام بالقراءة والكتابة LITERACY (١)		AGE		
حالات غير مبينة Unknown	مفترقون Separated	مترملون Widow- ed	مطلقون أو مطلقات Divorced	متزوجون من اربع Married with 4 Wives	متزوجون من ثلاث Married with 3 Wives	متزوجون من اثنتين Married with two Wives	متزوجون بواحدة او متزوجات Married with (one wife)	عزب Un- Married	اميون Illiterates	يقراون ويكتبون Literates	مجهولو السن Un- Known	٦٠ فما فوق 60 and Over
-	-	٢	-	-	-	-	١٧	١٠	٣٢	١	-	-
-	-	١٨	-	-	-	-	١٩	٢٧	٨٨	-	-	٤
-	-	٢٠	-	-	-	-	٣٦	٣٧	١٢٠	١	-	٤
-	-	٥٩	١	-	٦	٣٩	٩٥٦	٦٥٤	٢١٧٠	٧٢	-	٢٤٤
-	-	٤٠٥	٢	-	-	-	١٠٢٧	١٠٤٩	٣٣١٥	٢	-	٢٦٩
-	-	٤٦٤	٣	-	٦	٣٩	١٩٩٣	١٧٠٣	٥٤٨٥	٧٤	-	٥١٣
-	-	٦١	١	-	٦	٣٩	٩٧٣	٦٦٤	٢٢٠٢	٧٣	-	٢٤٤
-	-	٤٢٢	٢	-	-	-	١٠٥٦	١٠٧٦	٣٤٠٣	٢	-	٢٧٣
-	-	٤٨٤	٣	-	٦	٣٩	٢٠٢٩	١٧٤٠	٥٦٠٥	٧٥	-	٥١٧

1. People under five years of age excluded.
2. People under ten years of age excluded.
3. This group includes 44 villages 15 of which with a population of more than 200 persons and the rest are of less than 200 persons.

الجدول الاول - عدد سكان كل محلة أو قرية حسب

By Age. Groups, Literacy and Marital Status.

فئات السن							العدد TOTAL		الجنس Sex	الوحدة الادارية Administrative Divisions	
GROUPS	٥٩-٥٠	٤٩-٤٠	٣٩-٣٠	٢٩-٢٠	١٩-١٠	٩-٥	أقل من خمس سنوات Less Than 5 Years of Age	أجانب Foreigners			عراقيون Iraqis
٥٢	٧٣	٨٠	٤٥	١٠٣	١٣٠	١٢٢	١٢٢	٢	٦٤٣	M ذكور	١- مركز الناحية (برى كناو)
٣٧	٥٢	٨٢	١٠٣	١٤٤	١٤٤	١٨٧	١٨٧	١	٧٩٤	F اناث	
٨٩	١٢٥	١٦٢	١٤٨	٢٤٧	٢٧٤	٣٠٩	٣٠٩	٣	١٤٣٧	T المجموع	
٦٨	٨٠	٧٦	٦٦	١٠٨	١٣٧	١٧٦	١٧٦	٢	٧٧٢	M ذكور	٢- القرى Villages بركيو
٢٨	٨١	١٠٧	١٠١	١٣٨	١٨٤	١٨١	١٨١	١	٩٠٨	F اناث	
١٠٦	١٦١	١٨٣	١٦٧	٢٤٦	٣٢١	٣٥٧	٣٥٧	٣	١٦٨٠	T المجموع	
١٢	٢٣	١٩	٧	٢٠	١٨	٢٥	٢٥	٤	١٢٦	M ذكور	٣- ينكله
٦	١٣	٢١	١٠	١٩	٢٤	٢٤	٢٤	٤	١١٨	F اناث	
١٨	٣٦	٤٠	١٧	٣٩	٤٢	٤٩	٤٩	٨	٢٤٤	T المجموع	
٥٧٧	٩٧١	٦٢٥	٢٦٤	٧٢٤	١٣٦٥	١٧٤٧	١٧٤٧	-	٦٩٢٨	M ذكور	٤- مجموعة قرى (٣)
٥٨٩	٩٩٩	١١٥٦	١٠٨٤	٢٠٥٨	٢٥٧٦	١٩٤٩	١٩٤٩	-	١٢٠١٥	F اناث	
١١٦٦	١٩٧٠	١٧٨١	١٣٤٨	٢٧٨٢	٣٩٤١	٣٦٩٦	٣٦٩٦	-	١٨٩٤٣	T المجموع	
٧٠٩	١١٤٧	٨٠٠	٢٨٢	٩٥٥	١٦٥٠	٢٠٧٠	٢٠٧٠	٨	٨٤٦٩	T. M. مجموع الذكور	
٦٧٠	١١٤٥	١٣٦٦	١٢٩٨	٢٣٥٩	٢٩٢٨	٢٣٤١	٢٣٤١	٦	١٣٨٣٥	T.F. مجموع الاناث	
١٣٧٩	٢٢٩٢	٢١٦٦	١٦٨٠	٤٣١٤	٤٥٧٨	٤٤١١	٤٤١١	١٤	٢٢٣٠٤	G. T. المجموع العام	

- (١٠) هر كينه ونفوسها (ذ ١٦٧ + ث ١٨٥) = ٣٥٢
 (١١) نزاره ونفوسها (ذ ٢٨٩ + ث ٥٠٨) = ٧٩٧
 (١٢) سدياكويز ونفوسها (ذ ٢٣٨ + ث ٢٣٥) = ٥٧٣
 (١٣) ولياوا ونفوسها (ذ ١١٨ + ث ١٤٩) = ٢٦٧
 (١٤) سيرانه ونفوسها (ذ ٨٢ + ث ١٧٦) = ٢٥٨
 (١٥) كولي ونفوسها (ذ ١٥٧ + ث ٢٨٠) = ٤٣٧
 (١٦) جوليسه ونفوسها (ذ ١٢٠ + ث ٢٥٢) = ٣٧٢
 (١٧) خورنيانه ونفوسها (ذ ٨٣ + ث ١٤٤) = ٢٢٧
 (١٨) باراوكون ونفوسها (ذ ٩٩ + ث ٢٥٠) = ٣٤٩
 (١٩) شيدان ونفوسها (ذ ٨٠ + ث ١٥١) = ٢٣١
 (٢٠) كاني مانكا ونفوسها (ذ ١٢٦ + ث ١٦١) = ٢٨٧
 (٢١) دوله سور ونفوسها (ذ ١١٠ + ث ١٤٠) = ٢٥٠
 (٢٢) كاني سيف ونفوسها (ذ ١٢١ + ث ٢٠٢) = ٣٢٣

- ١ - لا يشمل الاشخاص الذين يقل سنهم عن خمس سنوات .
 ٢ - لا يشمل الاشخاص الذين يقل سنهم عن عشر سنوات .
 ٣ - ان هذه المجموعة تضم ١٠٢ قرية أهمها :
 (١) باليكدهر ونفوسها (ذ ١٢٢ + ث ١٦٧) = ٢٨٩
 (٢) بيمستان ونفوسها (ذ ١٢٧ + ث ٢٥١) = ٣٧٨
 (٣) لئكهدي ونفوسها (ذ ٦٢ + ث ٢١١) = ٢٧٣
 (٤) ميشاو ونفوسها (ذ ١٠٨ + ث ١٥١) = ٢٥٩
 (٥) داروخان ونفوسها (ذ ٢٠٤ + ث ٢٨٣) = ٥٨٧
 (٦) بادلان ونفوسها (ذ ٩١ + ث ١٤٣) = ٢٣٤
 (٧) سياميوه ونفوسها (ذ ٩٤ + ث ١٥٩) = ٢٥٣
 (٨) نرزنه ونفوسها (ذ ٧٢ + ث ٢١٣) = ٢٨٥
 (٩) نباوسوته ونفوسها (ذ ٢٥٢ + ث ٣٠٢) = ٥٥٤

TABLE No. 1 — Population of Quarters or Villages

Penjwin Nahiya

MARITAL STATUS (2)				الحالات الزوجية (٢)					الامام بالقراءة والكتابة ^١ LITERACY (١)		AGE	
حالات غير مبينة Unknown	مفترقون Separated	مترملون Widow- ed	مطلقون أو مطلقات Divorced	متزوجون من اربع Married with 4 Wives	متزوجون من ثلاث Married with 3 Wives	متزوجون من اثنتين Married with two Wives	متزوجون بواحدة او متزوجات Married with (one wife)	عزب Un- Married	اميون Illiterates	يقراون ويكتبون Literates	مجهولو السن Un- Known	٦٠ فما فوق 60 And Over
-	-	٣	-	-	١	٧	٢٣٠	١٥٢	٤٤٠	٨٣	-	٤٠
-	-	٧٦	-	-	-	-	٢٥٦	١٢٢	٦٠٤	٤	-	٤٦
-	-	٧٩	-	-	١	٧	٤٨٦	٢٨٤	١٠٤٤	٨٧	-	٨٦
-	-	٦	-	-	٢	١٣	٢٧٠	١٧٠	٤٨١	١١٧	-	٦٣
-	-	٧٦	-	-	-	-	٣١٩	١٤٩	٧٢٦	٢	-	٧٩
-	-	٨٢	-	-	٢	١٣	٥٨٩	٣١٩	١٢٠٧	١١٩	-	١٤٢
-	-	٢	-	-	-	٤	٥٢	٢٩	٧٥	٣٠	-	٦
-	-	١١	-	-	-	-	٤١	٢٢	٩٧	١	-	٥
-	-	١٣	-	-	-	٤	٩٣	٥١	١٧٢	٣١	-	١١
-	-	٩٥	٢	٦	٢٢	٢٢١	٢٤٠٠	١٠٦٠	٤٩٦٣	٢١٨	-	٦٥٥
-	-	٩٧٥	٢٨	-	-	-	٢٩٣٩	٣٥٤٨	١٠٠٦٥	١	-	٦٠٤
-	-	١٠٧٠	٣٠	٦	٢٢	٢٣١	٥٣٣٩	٤٦٠٨	١٥٠٢٨	٢١٩	-	١٢٥٩
-	-	١٠٦	٢	٦	٢٥	٢٥٥	٢٩٥٢	١٤١١	٥٩٥٩	٤٤٨	-	٧٦٤
-	-	١١٣٨	٢٨	-	-	-	٣٥٥٥	٣٨٥١	١١٤٩٢	٨	-	٧٣٤
-	-	١٢٤٤	٣٠	٦	٢٥	٢٥٥	٦٥٠٧	٥٢٦٢	١٧٤٥١	٤٥٦	-	١٤٩٨

1. People under five years of age excluded.
2. People under ten years of age excluded.
3. This group includes 102 villages 33 of which with a population of more than 200 persons and the rest are of less than 200 persons.

(٢٣) لانهدر ونفوسها (ذ ١١٥ + ث ١٦٤) = ٢٧٩

(٢٤) قزله ونفوسها (ذ ١١٤ + ث ٢٢٠) = ٣٣٤

(٢٥) كاني شابان ونفوسها (ذ ٩٣ + ث ١١٩) = ٢١٢

(٢٦) دوكان ونفوسها (ذ ٩١ + ث ١٩١) = ٢٨٢

(٢٧) وينمه ونفوسها (ذ ٩١ + ث ٢٥٢) = ٣٤٣

(٢٨) كاني هرمن ونفوسها (ذ ٩٦ + ث ١٩٩) = ٢٩٥

(٢٩) سرسوراو ونفوسها (ذ ٦٧ + ث ١٤٩) = ٢١٦

(٣٠) شيوه كويران ونفوسها (ذ ٩٠ + ث ٢٠١) = ٢٩١

(٣١) كوخلان ونفوسها (ذ ١٧٤ + ث ٢٨٦) = ٤٦٠

(٣٢) كيلو ونفوسها (ذ ١١٠ + ث ١٨٢) = ٢٩٢

(٣٣) مسود ونفوسها (ذ ١٢٤ + ث ٢٢٧) = ٣٥١

دور، قصور and buildings	العاهات Infirmities							العدد Total		الجنس Sex.	المحلة أو القرية Quarter or Village.					
	عدد العائلات Number of families	المتنوعات Miscellaneous	ذو أكثر من عاهة Having more than one infirmity	الإعرج أو الجرب أو Lame and Helpless	مقطوع أحد الأطراف أو جزئياً Totally or partially paralyzed	مشلول الجسد أو أحد الأطراف أو يحد Totaly or partially paralyzed	مجنون أو معتوه Insane and feeble Minded	أعمور Blind of one eye	أكم Dumb			أعمى Totally Blind	أصم Deaf	أجانب Foreigners	عراقيون Iraqis	
٦٩	٦	٦	٦	٦	٦	٦	٦	٦	٦	٦	٦	٦	٦	M ذكور	١	محلة بير محمد
	٦	٦	٦	٦	٦	٦	٦	٦	٦	٦	٦	٦	٦	F اناث		
	٨	٨	٨	٨	٨	٨	٨	٨	٨	٨	٨	٨	٨	T المجموع		
	-	-	-	-	-	-	-	-	-	-	-	-	-	M ذكور	٢	محلة السراي
	-	-	-	-	-	-	-	-	-	-	-	-	-	F اناث		
١٠٨	-	-	-	-	-	-	-	-	-	-	-	-	-	T المجموع		
	١٢	٧	٧	٧	٧	٧	٧	٧	٧	٧	٧	٧	٧	M ذكور	٣	محلة الباشا
	١١	٦	٦	٦	٦	٦	٦	٦	٦	٦	٦	٦	٦	F اناث		
١١٦	٢٣	٩	٩	٩	٩	٩	٩	٩	٩	٩	٩	٩	٩	T المجموع		
	٧	٦	٦	٦	٦	٦	٦	٦	٦	٦	٦	٦	٦	M ذكور	٤	القرى Villages
	٢	١	١	١	١	١	١	١	١	١	١	١	١	F اناث		
٢٧٧	٩	٨	٨	٨	٨	٨	٨	٨	٨	٨	٨	٨	٨	T المجموع		أبا عبيدة
	٢٩	٧	٧	٧	٧	٧	٧	٧	٧	٧	٧	٧	٧	M ذكور	٥	مجموعة قرى (١)
	٩	١	١	١	١	١	١	١	١	١	١	١	١	F اناث		
٢٨٣٥	٣٨	٨	٨	٨	٨	٨	٨	٨	٨	٨	٨	٨	٨	T المجموع		
	٥٤	٩	٩	٩	٩	٩	٩	٩	٩	٩	٩	٩	٩	T.M.	١	مجموع الذكور
	٢٤	٢	٢	٢	٢	٢	٢	٢	٢	٢	٢	٢	٢	T.F.	٢	مجموع الاناث
٣٤٠٥	٧٨	١١	١١	١١	١١	١١	١١	١١	١١	١١	١١	١١	١١	G.T.	٣	المجموع العام

١ - ان هذه المجموعة تضم ٩٨ قرية أهمها :

- (١) عشائر رحالة ونفوسها (٢٢٧ ذ + ٣٨٦ ث) = ٦١٣
- (٢) حسن آوا ونفوسها (١٠٠ ذ + ١٠٩ ث) = ٢٠٩
- (٣) مورتكه ونفوسها (١٧٧ ذ + ٢٧٦ ث) = ٤٥٣
- (٤) كلهجال ونفوسها (١٢٩ ذ + ١٩٦ ث) = ٣٢٥
- (٥) كجه ونفوسها (٧٨ ذ + ١٢٩ ث) = ٢٠٧
- (٦) كاني باشا ونفوسها (٦٥ ذ + ١٣٦ ث) = ٢٠١
- (٧) بوتن ونفوسها (١٠٤ ذ + ٩٧ ث) = ٢٠١
- (٨) بروين سفلي ونفوسها (٨٧ ذ + ١٢٨ ث) = ٢١٥
- (٩) جنار ونفوسها (١٨٧ ذ + ٢٥١ ث) = ٤٣٨

- (١٠) زازين ونفوسها (١٣٠ ذ + ٢٠٩ ث) = ٣٣٩
- (١١) هاني قل ونفوسها (١٢٩ ذ + ١٨٠ ث) = ٣٠٩
- (١٢) سرشانه عليا ونفوسها (٨٣ ذ + ١٢٣ ث) = ٢٠٦
- (١٣) يشنة ونفوسها (١٤٥ ذ + ٢٢٢ ث) = ٣٦٧
- (١٤) كركري جنار ونفوسها (٢٣٩ ذ + ٣١١ ث) = ٥٥٠
- (١٥) جروستانه ونفوسها (١١٣ ذ + ١٣٦ ث) = ٢٤٩
- (١٦) كركري شميران ونفوسها (١٦٥ ذ + ٢٥٦ ث) = ٤٢١
- (١٧) سراو ونفوسها (١٢٨ ذ + ١٢٥ ث) = ٢٥٣
- (١٨) كونده ونفوسها (١١٥ ذ + ٩٩ ث) = ٢١٤
- (١٩) كوله مي ونفوسها (١١٦ ذ + ١٨٢ ث) = ٢٩٨

TABLE No. 2 — Classification of Population

Halabjah Qadha Center

وسائل النقل البرية والمائية Means of transportation	المدارس Schools	المنظمات الدينية Religious Institutions	المنظمات الأهلية Public Institutions	المنظمات الحكومية Government Institutions	أكواخ صراف جرادينغ دامات بناكل خيم بيوت شعر خرائب Huts ets.		الدور المأهولة بأكثر من عائلة واحدة Multi-family houses*			دور لجن Mud-houses		عمارات Houses
					عدد النفوس Number of persons	عدد العائلات Number of families	عدد النفوس Number of persons	عدد العائلات Number of families	عدد المساكن Number of houses	عدد النفوس Number of persons	عدد العائلات Number of families	عدد النفوس Number of persons
-	1	-	21	7	1	-	274	-	-	-	199	
-	-	-	2	-	-	-	282	-	-	-	205	
-	1	-	71	7	1	1	506	128	34	-	404	
-	-	7	61	-	7	-	610	-	-	-	313	
-	2	3	7	-	11	-	600	-	-	-	315	
-	3	21	34	-	71	4	1210	255	58	-	728	
-	-	51	11	121	-	-	474	-	-	-	467	
-	-	1	-	2	-	-	491	-	-	-	428	
-	-	61	11	341	-	-	965	191	48	-	895	
-	1	-	2	-	-	-	89	-	-	-	707	
-	-	-	2	-	-	-	84	-	-	-	706	
-	1	-	5	-	-	-	381	36	11	-	1313	
2	-	83	34	5	223	-	289	-	-	-	626	
2	-	6	71	-	110	-	364	-	-	-	648	
3	-	35	43	5	381	292	304	136	32	-	6581	
2	2	80	66	331	128	-	1236	-	-	-	797	
2	3	11	53	2	111	-	121	-	-	-	909	
3	5	17	100	131	631	303	753	183	-	-	1699	

* This Corresponds to tenements.

1. This group includes 98 villages 28 of which with a population of more than 200 persons and the rest are of less than 200 persons.

- (20) هانة سروره ونفوسها (ذ 129 + ث 120) = 249
 (21) عتب ونفوسها (ذ 222 + ث 232) = 455
 (22) اواى حاجى اورحمان ونفوسها (ذ 125 + ث 120) = 245
 (23) ياموك ونفوسها (ذ 171 + ث 144) = 315
 (24) دره شمش عليا ونفوسها (ذ 124 + ث 122) = 246
 (25) كوده ناوى ونفوسها (ذ 171 + ث 139) = 310
 (26) تراوا ونفوسها (ذ 130 + ث 131) = 261
 (27) بريس عليا ونفوسها (ذ 179 + ث 165) = 344
 (28) باوه كوجك ونفوسها (ذ 115 + ث 110) = 225

الجدول الثاني - تصنيف السكان

by Infirmities and Type of Residence

دور، قصور and buildings	العاهات Infirmities										العدد Total		الجنس Sex.	المحلة أو القرية Quarter or Village
	عدد العائلات Number of families	الاشتباعات Miscellaneous	ذو أكثر من عاهة Having more than one infirmity	الاطراف أو اجزائها Lame and Helpless	مقطوع أحد الاطراف أو اجزائها Totally or partially paralyzed	مشلول الجسم أو أحد الاطراف أو يحد Totaly or partially paralyzed	مجنون أو معتوه Insane and feeble Minded	أعمى Blind of one eye	أبكم Dumb	أصم Totally Blind Deaf	أجانب Foreigners	عراقيون Iraqis		
٨٩	٣	-	٦	-	-	-	٦	-	-	-	٢٨٠	M ذكور	١- مركز الناحية (خورمال)	
	-	-	-	-	-	-	-	-	-	-	٢٣٥	F اناث		
	٣	-	٦	-	-	-	٦	-	-	-	٥١٥	T المجموع		
٢٠٩	-	-	٥	-	-	-	٤	-	-	-	٧١٠	M ذكور	٢- القرى Villages مالبيده طويلة	
	-	-	٦	-	-	-	-	-	-	-	٧٦٧	F اناث		
	-	-	٧	-	-	-	٤	-	-	-	١٤٧٧	T المجموع		
٦٨	١	-	٤	-	-	-	٥	-	-	-	٧١٤	M ذكور	٣- طويله جلانه	
	-	-	٢	-	-	-	-	-	-	-	٧٤٠	F اناث		
	١	-	٦	-	-	-	٥	-	-	-	١٤٥٤	T المجموع		
١٦٨	٩	-	٧	-	-	-	١٠	-	-	-	٦٤٨	M ذكور	٤- بياره	
	-	-	٧	-	-	-	-	-	-	-	٧٨٤	F اناث		
	٩	-	١٤	-	-	-	١٠	-	-	-	١٤٢٢	T المجموع		
١١٣١	١٩	٦	٥٧	٦	٦	٢	٥٣	٤	١١	٢	٧٠٢٠	M ذكور	٥- (١) بجموعه قري	
	٥	٣	١٦	١	١	٢	٢٧	١	٥	١	٧٦٧٢	F اناث		
	٣٨	٩	٧٧	٧	٧	٥	٨٠	٥	١٦	٣	١٤٦٩٢	T المجموع		
	١١	٦	٧٥	٦	٦	٤	٧٤	٥	١٥	٦	٩٣٧٢	T.M. مجموع الذكور		
	٥	٣	٤٢	١	١	٢	٢٧	٧	٦	١	١٠١٩٨	T.F. مجموع الاناث		
٢٩٥١	١٨	٩	١١٧	٧	٧	٦	١٠١	١٢	٢١	٧	١٩٥٧٠	G.T. المجموع العام		

- (٨) شاندرى خوارو ونفوسها (ذ ١١٦ + ث ١١٧) = ٢٣٣
(٩) خرباني ونفوسها (ذ ٢٦٨ + ث ٢٧٧) = ٥٤٥
(١٠) باغه كرون ونفوسها (ذ ١٥٩ + ث ١٤٣) = ٣٠٢
(١١) كولب ونفوسها (ذ ٣٨٤ + ث ٣٤٩) = ٧٣٣
(١٢) تاريخله ونفوسها (ذ ٩٥ + ث ١١٠) = ٢٠٥
(١٣) ظلم ونفوسها (ذ ١٨٢ + ث ١٩٩) = ٣٨١
(١٤) سركت ونفوسها (ذ ١٨٣ + ث ١٩١) = ٣٧٤
(١٥) ورهمر ونفوسها (ذ ٢٧٦ + ث ٢٤٩) = ٥٢٥

١ - ان هذه المجموعه تضم ٨٣ قرية اهمها :-

- (١) باني شار ونفوسها (ذ ١٢٠ + ث ١٩٦) = ٣١٦
(٢) كريزه ونفوسها (ذ ١٢٣ + ث ١٧٦) = ٢٩٩
(٣) قلوخ ونفوسها (ذ ١٠٦ + ث ١٩٧) = ٣٠٣
(٤) كرده تازى ونفوسها (ذ ١٨٠ + ث ١٧١) = ٣٥١
(٥) نوى ونفوسها (ذ ١٦٠ + ث ١٤٥) = ٣٠٥
(٦) دله سممت ونفوسها (ذ ١٢٢ + ث ١٣٢) = ٢٥٤
(٧) شاندرى ونفوسها (ذ ١٣١ + ث ١٥٠) = ٢٨١

TABLE No. 2 — Classification of Population

Khurmal Nahiya

وسائل النقل البرية والمائية Means of transportation	المدارس Schools	الؤسسات الدينية Religious Institutions	الؤسسات العامة Public Institutions	الؤسسات الحكومية Government Institutions	أكواخ صرائف جرادينغ دامات بناكل خيم بيوت شعر خرائب Huts ets.		الدور الماهولة بأكثر من عائلة واحدة Multi-family houses*			دور لين Mud-houses		عمارات Houses
					عدد النفوس Number of persons	عدد العائلات Number of families	عدد النفوس Number of persons	عدد العائلات Number of families	عدد المساكن Number of houses	عدد النفوس Number of persons	عدد العائلات Number of families	عدد النفوس Number of persons
-	-	١٥	-	٢٥	-	-	٤٠	-	-	-	-	١٩٠
-	-	-	-	-	-	-	٤٩	-	-	-	-	١٨٦
-	-	١٥	-	٢٥	-	-	٨٩	٢٠	٨	-	-	٣٧٦
-	-	-	-	٢	-	-	١٣٩	-	-	-	-	٥٦٨
-	-	-	-	-	-	-	١٦٦	-	-	-	-	٦٠١
-	-	-	-	٢	-	-	٣٠٥	٥٣	٢٠	-	-	١١٦٩
-	-	١٦	-	٢	-	-	٢٨٤	-	-	-	-	٤١١
-	-	-	-	-	-	-	٣٣٢	-	-	-	-	٤٠٨
-	-	١٦	-	٢	-	-	٦١٦	١٢٥	٤٢	-	-	٨١٩
-	-	-	-	-	-	-	١٨٩	-	-	-	-	٤٦٣
-	-	-	-	-	-	-	٢٥٢	-	-	-	-	٥٣٢
-	-	-	-	-	-	-	٤٤١	٨٠	٢١	-	-	٩٩٥
-	-	٤٤	١٦	٦	١١٠	-	٧١٧	-	-	-	-	٦١٣١
-	-	-	١	١	١٩١	-	٦٧٥	-	-	-	-	٦٨٠٥
-	-	٤٤	١٧	٧	٣٠١	٦٨	١٣٩٢	٣٠٠	٤٠	-	-	١٢٩٣٦
-	-	٧٣	١٦	٤٧	١١٠	-	١٣٦٩	-	-	-	-	٧٧٦٣
-	-	-	١	١	١٩١	-	١٤٧٤	-	-	-	-	٨٥٣٢
-	-	٧٣	١٧	٤٨	٣٠١	٦٨	٢٨٤٣	٥٧٨	١٤٢	-	-	١٦٢٩٥

* This corresponds to tenements.

1. This group includes 83 villages 23 of which with a population of more than 200 persons and the rest are of less than 200 persons.

- (١٦) دركاشيخان ونفوسها (ذ ٢٢٢ + ث ٢٢١) = ٤٤٣
 (١٧) بلخه سرو ونفوسها (ذ ٢٧٠ + ث ٢٢٣) = ٤٩٣
 (١٨) بالانديبي ونفوسها (ذ ٢٩٧ + ث ٤٢١) = ٧١٨
 (١٩) هاواير ونفوسها (ذ ١٨٣ + ث ٢١٩) = ٤٠٢
 (٢٠) بانى نبرك ونفوسها (ذ ٢١٣ + ث ٢١٧) = ٤٣٠
 (٢١) هاندنك ونفوسها (ذ ١٢١ + ث ١٣٥) = ٢٥٦
 (٢٢) تاويره ونفوسها (ذ ١٢٣ + ث ١٢١) = ٢٤٤
 (٢٣) سوسه كان ونفوسها (ذ ١٠٨ + ث ١١٧) = ٢٢٥

الجدول الثاني - تصنيف السكان
by Infirmities and Type of Residence

١٧٢
قضاء حلبجة
ناحية وارمارا

دور، قصور and buildings	العاهات Infirmities										العدد Total		المحلة أو القرية Quarter or Village.
	عدد العائلات Number of families	مختلج أو مقعد Totally or partially paralyzed	مفلوج أو جرد Lame and Helpless	ذو أكثر من عاهة Having more than one infirmity	المتنوعات Miscellaneous	أعمى Totally Blind	أبكم Dumb	أعمى Totally Blind	أصم Deaf	أجانب Foreigners	عراقيون Iraqis	الجنس Sex.	
١٦	-	-	-	-	-	-	-	-	-	٥٥	M	مركز الناحية (قليجة)	
	-	-	-	-	-	-	-	-	-	١٠٠	F	مركز الناحية (قليجة)	
	-	-	-	-	-	-	-	-	-	١٥٥	T	المجموع	
١٠٢٧	٤	٣	١	٣١	٦	١٧	١٢	٩	-	٢٧٤٢	M	القرى Villages	
	٣	-	-	٩	-	٩	٨	١١	-	٢٩٦٠	F	(١)	
	٧	١	١	٢٢	٣	٢٦	٢٠	٢٠	-	٦٧٠٢	T	مجموعة قرى	
	٤	١	١	١٤	٣	١٧	١٢	٩	-	٢٧٩٧	T. M.	مجموع الذكور	
	٣	-	-	٩	-	٩	٨	١١	-	٤٠٦٠	T. F.	مجموع الإناث	
١٠٥٣	٧	١	١	٢٣	٣	٢٦	٢٠	٢٠	-	٦٨٥٧	G. T.	المجموع العام	

- (٨) كاني كهمره ونفوسها (ذ ٨٦ + ث ١٦٣) = ٢٤٩
 (٩) حاصل ونفوسها (ذ ٩٣ + ث ١٨٠) = ٢٧٣
 (١٠) احمد برنده ونفوسها (ذ ٩١ + ث ١٣٥) = ٢٢٦
 (١١) جناره ونفوسها (ذ ٨٩ + ث ١٣٠) = ٢١٩
 (١٢) سيداره ونفوسها (ذ ١٧٨ + ث ٧٧) = ٢٥٥
 (١٣) بيرلي ونفوسها (ذ ١٢٤ + ث ١٦٨) = ٢٩٢
 (١٤) باني خيلان ونفوسها (ذ ١٨٢ + ث ٢٢٩) = ٤٢١
 (١٥) فقي جنه ونفوسها (ذ ١٥٥ + ث ١٩٨) = ٣٥٣

- ١ - ان هذه المجموعة تضم ٤٤ قرية وأهمها :
 (١) سليم بيرك ونفوسها (ذ ٨١ + ث ١٤٠) = ٢٢١
 (٢) كاني سارد ونفوسها (ذ ١٥٧ + ث ١٦٢) = ٣١٩
 (٣) عازده بان ونفوسها (ذ ١٠٤ + ث ١٣٥) = ٢٣٩
 (٤) تبه كهل ونفوسها (ذ ٧٥ + ث ١٢٥) = ٢٠٠
 (٥) عشيرة كلالي يكراده ونفوسها (ذ ٢٠١ + ث ٣٠٠) = ٥٠١
 (٦) باوه خورشي ونفوسها (ذ ١٦١ + ث ٢١٩) = ٣٨٠
 (٧) زهله رشمه ونفوسها (ذ ٨٣ + ث ١٣٧) = ٢٢٠

TABLE No. 2 — Classification of Population

وسائل النقل البرية والمائية Means of transportation	المدارس Schools	المنظمات الدينية Religious Institutions	المنظمات الاهلية Public Institutions	المنظمات الحكومية Government Institutions	أكواخ صرائف جرادينغ دامات بناكل خيم بيوت شعر خرائب Huts etc.		الدور المأهولة بأكثر من عائلة واحدة Multi-family houses*			دور لين Mud-houses		عمارات Houses
					عدد النفوس Number of persons	عدد العائلات Number of families	عدد النفوس Number of persons	عدد العائلات Number of families	عدد المساكن Number of houses	عدد النفوس Number of persons	عدد العائلات Number of families	عدد النفوس Number of persons
-	-	-	-	-	-	-	١٨	-	-	-	-	٣٧
-	-	-	-	-	-	-	٣٢	-	-	-	-	٦٨
-	-	-	-	-	-	-	٥٠	١٢	٤	-	-	١٠٥
-	-	٨	-	-	٣٢٥	-	٨٩	-	-	-	-	٢٣٢٠
-	-	-	-	-	٥٥٧	-	١٤١	-	-	-	-	٣٢٦٢
-	-	٨	-	-	٨٨٢	١٩٥	٢٣٠	٤٤	١٣	-	-	٥٥٨٢
-	-	٨	-	-	٣٢٥	-	١٠٧	-	-	-	-	٢٣٥٧
-	-	-	-	-	٥٥٧	-	١٧٣	-	-	-	-	٣٢٣٠
-	-	٨	-	-	٨٨٢	١٩٥	٢٨٠	٥٦	١٧	-	-	٥٦٨٧

* This Corresponds to tenements.

1. This group includes 44 villages 15 of which with a population of more than 200 persons and the rest are of less than 200 persons.

الجدول الثاني - تصنيف السكان
by Infirmities and Type of Residence

دور، قصور and buildings	العاهات Infirmities										العدد Total		الجنس Sex.	المحلة أو القرية Quarter or Village.
	عدد العائلات Number of families	المتنوعات Miscellaneous	ذو أكثر من عاهة Having more than one infirmity	لا يستطيع أحد الأطراف أو جزئياً Lame and Helpless	مشلول الجسم أو أحد الأطراف أو مقد Totally or partially paralyzed	مجنون أو معتوه Insane and feeble Minded	أعمور Blind of one eye	أبكم Dumb	أصم Totally Blind	أصم Deaf	أجانب Foreigners	عراقيون Iraqis		
١٣٢	٢	٢	١	٢	١	١	١	٣	١	٢	٦٤٣	M ذكور	١ - مركز الناحية (برى كئناو)	
	٢	٢	١	١	١	٢	١	١	١	١	٧٩٤	F اناث		
	٣	٣	١	٢	١	٢	١	٥	١	٣	١٤٣٧	T المجموع		
١٣٨	٨	١	١	٣	٢	١	٢	٣	١	٢	٧٧٢	M ذكور	٢ - القرى Villages بركيو	
	١	١	١	١	١	١	١	١	١	١	٩٠٨	F اناث		
	٩	١	١	٣	٢	٢	٢	١٠	١	٣	١٦٨٠	T المجموع		
٣٤	-	-	-	-	-	-	-	-	-	٤	١٢٦	M ذكور	٣ - ينكله	
	-	-	-	-	-	-	-	-	-	٤	١١٨	F اناث		
	-	-	-	-	-	-	-	-	-	٨	٢٤٤	T المجموع		
١٨٢٨	٢	٢	٢	٥	٢	٨	٤٦	١٢	١١	-	٦٩٢٨	M ذكور	٤ - (١) مجموعة قرى	
	-	-	-	٣٥	-	١	٤٢	١٩	٧	-	١٢٠١٥	F اناث		
	٢	٣	٣	٤٠	٢	٩	٨٨	٣١	١٨	-	١٨٩٤٣	T المجموع		
٢١٣٢	١١	٣	٣	١١	٤	٩	٤٩	٢٠	١١	٨	٨٤٦٩	T. M. مجموع الذكور		
	٣	-	-	٣٥	١	٢	٤٥	٢٦	٧	٦	١٣٨٣٥	T. F. مجموع الاناث		
	١٥	٣	٣	٤٦	٥	١١	٩٤	٤٦	١٨	١٤	٢٢٣٠٤	G. T. المجموع العام		

ان هذه المجموعة تضم ١٠٢ قرية أهمها :

- (١) باليكدهر ونفوسها (١٢٢ ذ + ١٦٧ ث) = ٢٨٩
- (٢) بيستان ونفوسها (١٢٧ ذ + ٢٥١ ث) = ٣٧٨
- (٣) لنكهدي ونفوسها (٦٢ ذ + ٢١١ ث) = ٢٧٣
- (٤) ميشداو ونفوسها (١٠٨ ذ + ١٥١ ث) = ٢٥٩
- (٥) داروخان ونفوسها (٢٠٤ ذ + ٣٨٣ ث) = ٥٨٧
- (٦) بادلان ونفوسها (٩١ ذ + ١٤٣ ث) = ٢٣٤
- (٧) سياميوه ونفوسها (٩٤ ذ + ١٥٩ ث) = ٢٥٣
- (٨) نرزنه ونفوسها (٧٢ ذ + ٢١٣ ث) = ٢٨٥
- (٩) نباوسوته ونفوسها (٢٥٢ ذ + ٣٠٢ ث) = ٥٥٤
- (١٠) هر كينه ونفوسها (١٦٧ ذ + ١٨٥ ث) = ٣٥٢
- (١١) نزاره ونفوسها (٢٨٩ ذ + ٥٠٨ ث) = ٧٩٧
- (١٢) سيراكوز ونفوسها (٢٢٨ ذ + ٣٣٥ ث) = ٥٦٣
- (١٣) ولياوا ونفوسها (١١٨ ذ + ١٤٩ ث) = ٢٦٧
- (١٤) سيرانه ونفوسها (٨٢ ذ + ١٧٦ ث) = ٢٥٨
- (١٥) كورتي ونفوسها (١٥٧ ذ + ٢٨٠ ث) = ٤٣٧
- (١٦) جوليسمة ونفوسها (١٢٠ ذ + ٢٥٢ ث) = ٣٧٢
- (١٧) خرنيانه ونفوسها (٨٣ ذ + ١٤٤ ث) = ٢٢٧
- (١٨) باراوكون ونفوسها (٩٩ ذ + ٢٥٠ ث) = ٣٤٩
- (١٩) شيدان ونفوسها (٨٠ ذ + ١٥١ ث) = ٢٣١
- (٢٠) كاني مانكا ونفوسها (١٢٦ ذ + ١٦١ ث) = ٢٨٧
- (٢١) دولهسور ونفوسها (١١٠ ذ + ١٤٠ ث) = ٢٥٠
- (٢٢) كاني سيرف ونفوسها (١٢١ ذ + ٢٠٢ ث) = ٣٢٣
- (٢٣) لالهدر ونفوسها (١١٥ ذ + ١٦٤ ث) = ٢٧٩

TABLE No. 2 — Classification of Population

Penjwin Nahiya

وسائل النقل البرية والمائية Means of transportation	المدارس Schools	المؤسسات الدينية Religious Institutions	المؤسسات الاجتية Public Institutions	المؤسسات الحكومية Government Institutions	أكواخ صرائف جرادينغ دامات بناكل خيم بيوت شعر خرائب Huts ets.		الدور المأهولة بأكثر من عائلة واحدة Multi-family houses*			دور لبن Mud-houses		عمارات Houses
					عدد النفوس Number of persons	عدد العائلات Number of families	عدد النفوس Number of persons	عدد العائلات Number of families	عدد المساكن Number of houses	عدد النفوس Number of persons	عدد العائلات Number of families	عدد النفوس Number of persons
-	-	-	-	-	-	-	١٧٣	-	-	-	-	٤٧٢
-	-	-	-	-	-	-	١٤٩	-	-	-	-	٦٤٦
-	-	-	-	-	-	-	٣٢٢	٥٦	١٥	-	-	١١١٨
-	-	٥	-	-	-	-	٢٣٥	-	-	-	-	٥٣٤
-	-	-	-	-	-	-	٢٨١	-	-	-	-	٦٢٨
-	-	٥	-	-	-	-	٥١٦	١٠٢	١٨	-	-	١١٦٢
-	-	-	٦	٦	٥	-	-	-	-	-	-	١١٧
-	-	-	٧	-	٦	-	-	-	-	-	-	١٠٩
-	-	-	٩	٦	١١	٨	-	-	-	-	-	٢٢٦
-	-	١٨	-	١	٤٧	-	١٠٠٠	-	-	-	-	٥٨٦٢
-	-	-	-	-	١٢٩	-	١٩٢٠	-	-	-	-	٩٩٦٦
-	-	١٨	-	١	١٧٦	٥١	٢٩٢٠	٣٥١	٤٧	-	-	١٥٨٢٨
-	-	٢٢	٦	٧	٥٢	-	١٤٠٨	-	-	-	-	٦٩٨٥
-	-	-	٧	-	١٣٥	-	٢٣٥٠	-	-	-	-	١١٣٤٩
-	-	٣١	٩	٧	١٨٧	٥٩	٧٥٨٨	٥٠٩	٨٠	-	-	١٨٣٣٤

* This corresponds to tenements.

1. This group includes 102 villages 33 of which with a population of more than 200 persons and the rest are of less than 200 persons.

- (٢٤) قزله و نفوسها (ذ ١١٤ + ث ٢٢٠) = ٣٣٤
 (٢٥) كاني شادان و نفوسها (ذ ٩٣ + ث ١١٩) = ٢١٢
 (٢٦) داوكان و نفوسها (ذ ٩١ + ث ١٩١) = ٢٨٢
 (٢٧) وينسه و نفوسها (ذ ٩١ + ث ٢٥٢) = ٣٤٣
 (٢٨) كاني هرمن و نفوسها (ذ ٩٦ + ث ١٩٩) = ٢٩٥
 (٢٩) سرسوراو و نفوسها (ذ ٦٧ + ث ١٤٩) = ٢١٦
 (٣٠) شيوه كويران و نفوسها (ذ ٩٠ + ث ٢٠١) = ٢٩١
 (٣١) كوخلان و نفوسها (ذ ١٧٤ + ث ٢٨٦) = ٤٦٠
 (٣٢) كيلو و نفوسها (ذ ١١٠ + ث ١٨٢) = ٢٩٢
 (٣٣) مسود و نفوسها (ذ ١٢٤ + ث ٢٢٧) = ٣٥١

Permanized

ARABIAN LEDGER

PAG. CONTENT

الجدول الثالث - سكان قضاء حلبجة حسب الوحدات

by Administrative Divisions and by place of Birth (Iraqis)

المولودون في لواء :					العدد Total		الجنس Sex.	الوحدات الادارية Administrative divisions
اربيل Arbil	كركوك Kirkuk	الموصل Mosul	البصرة Basrah	بغداد Baghdad	اجانب Foreigners	عراقيون Iraqis		
٤١	٤٤	٧٨	-	٢٢	١	٢٢٩٥	M ذكور	مركز قضاء حلبجة Halabjah Qadha Center
٦	٦٦	١٨	-	٥	٦	٣٠٩٧	F اناث	
٢٠	٦٩	٥٦	-	٢٧	٦	٦٣٩٢	T المجموع	
١	٨٧	٤	-	٢	-	٧٣٨٠	M ذكور	الاريف Rural
١	١١٩	-	-	-	-	٨٩٦٦	F اناث	
٢	٢٠٨	٤	-	٢	-	١٦٣٤٦	T المجموع	
٤	٦	٦	-	-	-	٢٨٠	M ذكور	الحضر Urban
٥	١	-	-	١	-	٢٣٥	F اناث	
٩	٧	٦	-	١	-	٥١٥	T المجموع	
٩	١١٧	٣٥	-	٢١	٦	٩٠٩٢	M ذكور	الاريف Rural
١	٨٨	٨	-	٣	١	٩٩٦٣	F اناث	
١٠	٢٠٥	٤٣	-	٢٤	٧	١٩٠٥٥	T المجموع	
-	-	-	-	-	-	٥٥	M ذكور	الحضر Urban.
-	-	-	-	-	-	١٠٠	F اناث	
-	-	-	-	-	-	١٥٥	T المجموع	
-	٦٢	-	-	-	-	٢٧٤٢	M ذكور	الاريف Rural
-	١١٦	-	-	-	-	٣٩٦٠	F اناث	
-	١٧٨	-	-	-	-	٦٧٠٢	T المجموع	
١	١٣	٢	-	-	٨	١٥٤١	M ذكور	الحضر Urban
٤	٢	-	-	-	٦	١٨٢٠	F اناث	
٥	١٥	٢	-	-	٤١	٣٣٦١	T المجموع	
١	٨	١	-	-	-	٦٩٢٨	M ذكور	الاريف Rural
٢	٥	١	-	-	-	١٢٠١٥	F اناث	
٢	١٣	٢	-	-	-	١٨٩٤٣	T المجموع	
٩	٦٢	٤٦	-	٢٢	٩	٥١٧١	M ذكور	الحضر Urban
١٥	٦١	١٨	-	٦	٨	٥٢٥٢	F اناث	
٣٤	١٩	٣٤	-	٢٨	١٧	١٠٤٣٣	T المجموع	
١١	٦٧١	٤٠	-	٢٢	٦	٢٦١٤٢	M ذكور	الاريف Rural
٤	٢٧٨	٩	-	٣	١	٣٤٩٠٤	F اناث	
١٥	٦٠٤	٤٩	-	٢٦	٧	٦١٠٤٦	T المجموع	

ملاحظة : يقصد بالحضر سكان (القصبات)

TABLE No. 3 - Population of Halabjah Qadha

Place of Birth in Liwa :										
سليمانية Sulaimaniyeh	ديالى Diyala	داليم Dulaim	الكوت Kut	العمارة Amarah	اللة Hillah	كربلاء Karbela	ديوانية Diwaniyah	المنجك Muntafiq	بجهو لوبو عمل الولادة Unknown	مولودون خارج العراق Iraqis born abroad
٤٥١٤	٢	-	-	٧١	١	٢	-	١	١	-
٢٢٠٢	١٠	-	-	-	-	-	-	-	-	-
٤٧٤٤	٢١	-	-	٧٧	١	٢	-	١	١	-
٧٤٦٠	٤	-	-	١	١	١	-	-	٢	١٥
٤٧٧٧	٢	-	-	-	-	-	-	-	-	٧
٤٦٠٤٦	٤	-	-	١	١	١	-	-	٢	٢٨
٤٤٤	-	-	-	-	-	-	-	-	-	-
٧٢١	-	-	-	-	-	-	-	-	-	-
٤٤٤	-	-	-	-	-	-	-	-	-	-
٤٧٧٠	٧	-	-	٦١	٢	٢	-	١	٢	١٦
٦٥٧٦	٤	-	-	-	-	-	-	-	-	-
٤٧٧١٦	١١	-	-	٦١	٢	٢	-	١	٢	١٦
٥٥	-	-	-	-	-	-	-	-	-	-
١٠٠	-	-	-	-	-	-	-	-	-	-
١٥٥	-	-	-	-	-	-	-	-	-	-
٦٧٤٢	-	-	-	١	-	-	-	-	-	-
٤٣٧٤	-	-	-	-	-	-	-	-	-	-
٤٤٥٤	-	-	-	١	-	-	-	-	-	-
٢٥٢١	-	-	-	-	١	-	-	١	-	-
٢١٧١	١	-	-	-	-	-	-	-	-	-
٤٣٣٤	١	-	-	-	١	-	-	١	-	-
٧٤١٧	-	-	-	-	-	-	-	-	-	-
٧٠٠٢١	-	-	-	-	-	-	-	-	-	-
١٨٩٧١	-	-	-	-	-	-	-	-	-	-
٤٦٦٤	٢	-	-	٧١	٢	٢	-	٢	١	-
٤٧١٥	١١	-	-	-	-	-	-	-	-	-
٧١٠٦٧	٣١	-	-	٧١	٢	٢	-	٢	١	-
٧١٥١٧	١١	-	-	١٢	٢	٣	-	١	٣	١٦
٤٣٥٣٤	٤	-	-	-	-	-	-	-	-	٧
٤٤٠٤٤	١٧	-	-	١٢	٢	٣	-	١	٣	٤٤

المسافرون من لواء :					القاطنون الدائمون والمسافرون Permanent Dwellers and Travellers		الجنس Sex.	الوحدة الادارية Administrative divisions	
أربيل Arbil	كركوك Kirkuk	الموصل Mosul	النجرة Basrah	بغداد Baghdad	المسافرون Travellers	الدائمون Permanent Dwellers			
١	٥	١٢	٤	٩	١٧٩	٣١١٧	M ذكور	الحضر Urban	قضاء حلبجة Halabjah Qadha Center
-	-	-	٦	-	١٨	٢٠٨١	F اناث		
١	٥	١٢	١٠	٩	١٩٧	٦١٩٨	T المجموع		
-	١	-	-	-	١٣	٧٢٦٧	M ذكور	الاريف Rural	قضاء حلبجة Halabjah Qadha Center
-	-	-	-	-	١٠	٨٩٥٦	F اناث		
-	١	-	-	-	٢٣	١٦٢٢٣	T المجموع		
-	-	-	-	-	-	٢٨٠	M ذكور	الحضر Urban.	ناحية خورمال Khurmah Nahiya
-	-	-	-	-	-	٢٣٥	F اناث		
-	-	-	-	-	-	٥١٥	T المجموع		
-	٥	-	-	-	٥٠	٩٠٤٨	M ذكور	الاريف Rural	ناحية خورمال Khurmah Nahiya
-	-	-	-	-	٨	٩٩٥٦	F اناث		
-	٥	-	-	-	٥٨	١٩٠٠٤	T المجموع		
-	-	-	-	-	-	٥٥	M ذكور	الحضر Urban	ناحية وارباه Warbawah Nahiya
-	-	-	-	-	-	١٠٠	F اناث		
-	-	-	-	-	-	١٥٥	T المجموع		
-	١	-	-	-	١	٢٧٤١	M ذكور	الاريف Rural	ناحية وارباه Warbawah Nahiya
-	-	-	-	-	-	٢٩٦٠	F اناث		
-	١	-	-	-	١	٦٧٠١	T المجموع		
-	-	-	-	-	-	١٥٤٩	M ذكور	الحضر Urban	ناحية بنجوين Benjwin Nahiya
-	-	-	-	-	-	١٨٢٦	F اناث		
-	-	-	-	-	-	٢٣٧٥	T المجموع		
-	-	-	-	١	٧	٦٩٢١	M ذكور	الاريف Rural.	ناحية بنجوين Benjwin Nahiya
-	-	-	-	١	٢٨	١١٩٧٧	F اناث		
-	-	-	-	٢	٤٥	١٨٨٩٨	T المجموع		
١	٩	١٢	٤	٩	١٧٩	٥٠٠١	M ذكور	الاريف Rural.	المجموع العام G. T.
-	-	-	٦	-	١٨	٥٢٤٢	F اناث		
١	٩	١٢	١٠	٩	١٩٧	١٠٢٤٣	T المجموع		
-	٧	-	-	١	٧١	٢٦٠٧٧	M ذكور	الاريف Rural	المجموع العام G. T.
-	-	-	-	١	٥٦	٢٤٨٤٩	F اناث		
-	٧	-	-	٢	١٢٧	٦٠٩٢٦	T المجموع		

ملاحظة : يقصد بالحضر سكان (القصبات)

HALABJAH QADHA

TABLE No. 5 — Foreigners in Administrative Divisions by Nationalities

Nationalities.	الاجموع Total	ناحية بنجوين Penjwin Nahiya		ناحية وارماوا Warmawah Nahiya		ناحية خورمال Khurnal Nahiya		مركز قضاء حلبجة Halabjah Qadha Center		الجنسيات	
		اناث F	ذكور M	اناث F	ذكور M	اناث F	ذكور M	اناث F	ذكور M		
Egyptians and Sudanese.	—	—	—	—	—	—	—	—	—	رعيا المملكة المصرية والسودان	١
Lebanese.	—	—	—	—	—	—	—	—	—	رعيا الجمهورية اللبنانية	٢
Syrians.	—	—	—	—	—	—	—	—	—	رعيا الجمهورية السورية	٣
British.	—	—	—	—	—	—	—	—	—	رعيا بريطانيا العظمى	٤
Iranians.	٢٤	٦	٨	—	—	١	٦	٢	١	رعيا المملكة الايرانية	٥
Grand Total.	٢٤	٦	٨	—	—	١	٦	٢	١	الاجموع العام	

الجدول السابع - عدد المشتغلين بكل

by Administrative Divisions

ناحية خورمال Khormal Nahiya		مركز قضاء حلبجة Halabjah Qadha Center		الجنس Sex.	الحرف	
الارياف Rural	الحضر Urban	الارياف Rural	الحضر Urban.			
٣٩٨٣	٥٣	٣٧٦٥	٤٠٣	M ذكور	الانتاج الزراعي والحيواني	١
٣٣٢	-	١٩٥	٢	F اناث		
٤٣١٥	٥٣	٣٩٦٠	٤٠٥	T المجموع		
-	-	-	-	M ذكور	صيد الماء والبر	٢
-	-	-	-	F اناث		
-	-	-	-	T المجموع		
٩	٢	-	-	M ذكور	المشتغلون في تحضير وتجهيز مواد البناء والفخار (سمنت - جص - طابوق ٠٠ الخ	٣
-	-	-	-	F اناث		
٩	٢	-	-	T المجموع		
-	-	-	-	M ذكور	العاملون في المناجم والمحاجر (عدا مناجم النفط)	٤
-	-	-	-	F اناث		
-	-	-	-	T المجموع		
٢١	-	١٥	٢	M ذكور	صنع الاطعمة النباتية	٥
١	-	-	-	F اناث		
٢٢	-	١٥	٢	T المجموع		
٥	-	-	٩	M ذكور	صنع الاطعمة الحيوانية	٦
٦	-	-	٧	F اناث		
١١	-	-	١٦	T المجموع		
-	-	-	-	M ذكور	استخراج النفط والصناعات المتعلقة بمنتجاته	٧
-	-	-	-	F اناث		
-	-	-	-	T المجموع		
-	-	-	-	M ذكور	صناعات المنتجات الكحولية والمياه الغازية والثلج	٨
-	-	-	-	F اناث		
-	-	-	-	T المجموع		
-	-	-	١	M ذكور	صناعات التبغ والسكاير	٩
-	-	-	-	F اناث		
-	-	-	١	T المجموع		
-	-	-	-	M ذكور	صناعات الصابون والشحاط والمواد الكيماوية الاخرى	١٠
-	-	-	-	F اناث		
-	-	-	-	T المجموع		
٢٨	١	٢	١٨	M ذكور	صناعات الخشب والحيزران والسعف والنجارة عموما	١١
-	-	١	-	F اناث		
٢٨	١	٣	١٨	T المجموع		
-	-	-	-	M ذكور	صنع الجلود ودباغتها	١٢
-	-	-	-	F اناث		
-	-	-	-	T المجموع		

Occupations	المجموع العام G. T.	ناحية بنجوين Penjwin Nahiya		ناحية وارماوا Warmawah Nahiya	
		الاريف Rural	الحضر Urban	الاريف Rural	الحضر Urban
Agriculture and livestock production	١٣٢٢٨	٣٣١١	١٤٦	١٥٥١	٢٦
	٦٩٣	١٠٢	١١	٥١	-
	١٣٩٣١	٣٤١٣	١٥٧	١٦٠٢	٢٦
Fishing and hunting.	١	١	-	-	-
	-	-	-	-	-
	١	١	-	-	-
Preparation of materials of construction (cement, bricks, lime, ect.) and ceramics.	١٢	-	-	١	-
	-	-	-	-	-
	١٢	-	-	١	-
Mining and quarring except oil.	-	-	-	-	-
	-	-	-	-	-
	-	-	-	-	-
Industries connected with vegetable foods.	٤٥	٢	٥	-	-
	٤	-	٣	-	-
	٤٩	٢	٨	-	-
Industries connected with animal foods.	٢٢	-	٨	-	-
	٢٥	٦	٦	-	-
	٤٧	٦	١٤	-	-
Extraction of petroleum and manufacture of petroleum products.	-	-	-	-	-
	-	-	-	-	-
	-	-	-	-	-
Beverage industries (alcoholic and non-alchoic).	-	-	-	-	-
	-	-	-	-	-
	-	-	-	-	-
Tobacco manufacture.	١	-	-	-	-
	-	-	-	-	-
	١	-	-	-	-
Soap, matches, and other chemical industries.	-	-	-	-	-
	-	-	-	-	-
	-	-	-	-	-
Manufacture of wood (furniture and fixture) bamboo, canes, etc.	٥٩	-	٩	١	-
	٢	-	١	-	-
	٦١	-	١٠	١	-
Manufacture of leather.	-	-	-	-	-
	-	-	-	-	-
	-	-	-	-	-

تتمة الجدول السابع - عدد المشتغلين بكل

by Administrative Divisions

ناحية خورمال Khurmali Nahiya		مركز قضاء حلبجة Halabjah Qadha Center		الجنس Sex.	الحرف	
الاريف Rural	الحضر Urban	الاريف Rural	الحضر Urban			
٦	-	١	١٠	M ذكور	صناعات الاحذية والادوات الجلدية (السراجية)	١٣
-	-	-	-	F اناث		
٦	-	١	١٠	T المجموع		
١٠٣	٢	٤	١٠	M ذكور	صناعات النسيج بأنواعها	١٤
٢	-	١٤	٢	F اناث		
١٠٥	٢	١٨	١٢	T المجموع		
٤٢	٣	٦	٦١	M ذكور	الحياطة	١٥
٤	-	٣	٩	F اناث		
٤٦	٣	٩	٧٠	T المجموع		
١٥	-	٤	٨	M ذكور	تجهيز المعادن وصنع الادوات المعدنية	١٦
-	-	-	-	F اناث		
١٥	-	٤	٨	T المجموع		
-	-	-	٢	M ذكور	تصليح الآلات الميكانيكية	١٧
-	-	-	-	F اناث		
-	-	-	٢	T المجموع		
١	-	-	٢	M ذكور	صناعات المعادن النفيسة والجواهر وتصليح الساعات	١٨
-	-	-	-	F اناث		
١	-	-	٢	T المجموع		
-	-	-	١	M ذكور	الطباعة والتصوير والرسم والخط والصناعات النفيسة الفنية الاخرى	١٩
-	-	-	-	F اناث		
-	-	-	١	T المجموع		
١٠	١	١	٢٥	M ذكور	اعمال البناء والتشييد وتعمير الطرق والمقاوالت العمرانية	٢٠
-	-	-	١	F اناث		
١٠	١	١	٢٦	T المجموع		
-	-	-	٣	M ذكور	التأسيسات الصحية والكهربائية واسالة الماء	٢١
-	-	-	-	F اناث		
-	-	-	٣	T المجموع		
-	-	-	٥	M ذكور	البرق والبريد والتلفون والاذاعة	٢٢
-	-	-	-	F اناث		
-	-	-	٥	T المجموع		
١	-	-	-	M ذكور	السكك الحديدية	٢٣
-	-	-	-	F اناث		
١	-	-	-	T المجموع		
١٣٢	-	٧	٥٥	M ذكور	العاملون في وسائل النقل البرية والمائية والجوية	٢٤
-	-	-	-	F اناث		
١٣٢	-	٧	٥٥	T المجموع		

Occupations.	المجموع العام G. T.	ناحية بنجوين Penjwin Nahiya		ناحية وارماوا Warmawah Nahiya	
		الاريف Rural	الحضر Urban	الاريف Rural	الحضر Urban
Manufacture of footwear, saddlery and leather products.	٢٠	١	٢	-	-
	-	-	-	-	-
	٢٠	١	٢	-	-
Textiles Industries.	١٢٤	١٠	٢	٢	-
	٢٠	٢	-	-	-
	١٥٤	١٢	٢	٢	-
Tailoring and dressmaking.	١٤٩	٩	٢٨	-	-
	١٦	-	-	-	-
	١٦٥	٩	٢٨	-	-
Metallurgy and Manufacture of metal articles.	٥١	٤	١٩	١	-
	-	-	-	-	-
	٥١	٤	١٩	١	-
Reparation of machines and machine tools.	٣	-	١	-	-
	-	-	-	-	-
	٣	-	١	-	-
Jewellery, manufacture of other precious articles and watch repair.	٣	-	-	-	-
	-	-	-	-	-
	٣	-	-	-	-
Printing, photography, painting and allied Industries.	١	-	-	-	-
	-	-	-	-	-
	١	-	-	-	-
Construction, maintenance of roads and public works.	٤٦	-	٨	١	-
	١	-	-	-	-
	٤٧	-	٨	١	-
Sanitary services, water supply and electric power.	٣	-	-	-	-
	-	-	-	-	-
	٣	-	-	-	-
Communications (Post, telegraph telephone and radio broadcasting).	٨	-	٣	-	-
	-	-	-	-	-
	٨	-	٣	-	-
Railway Transport.	٧	-	٦	-	-
	-	-	-	-	-
	٧	-	٦	-	-
Transport other than Railways.	٢٤٩	٢	٥٣	-	-
	-	-	-	-	-
	٢٤٩	٢	٥٣	-	-

ناحية خورمال Khormal Nahiya		مركز قضاء حلبجة Halabjah Qadha Center		الجنس Sex.	الحرف	
الحضر Urban	الاريف Rural	الاريف Rural	الحضر Urban			
-	-	-	٤	M ذكور	المصارف والصيرفة والتأمين والوساطة والمحاماة	٢٥
-	-	-	-	F اناث		
-	-	-	٤	T المجموع		
٢٥	٣	٣٥	٢٤	M ذكور	التعليم	٢٦
-	-	-	٤	F اناث		
٢٥	٣	٣٥	٢٨	T المجموع		
١	١	١	٦	M ذكور	الطب والصحة والصيدلة	٢٧
-	-	١	١	F اناث		
١	١	٢	٧	T المجموع		
٥٦	٣	٤٤	١٩	M ذكور	الخدمات الدينية	٢٨
-	-	-	-	F اناث		
٥٦	٣	٤٤	١٩	T المجموع		
١٠	٥	٧	٥٨	M ذكور	موظفو الحكومة والبلديات	٢٩
-	-	-	-	F اناث		
١٠	٥	٧	٥٨	T المجموع		
٨٧	٢٥	٥٣	١١٢	M ذكور	الشرطة والسجون والاطفاء	٣٠
-	-	-	-	F اناث		
٨٧	٢٥	٥٣	١١٢	T المجموع		
٣٩٠	٣٠	٢٣٠	٥٦٦	M ذكور	التجارة (والبيع والشراء عموما)	٣١
١٣	-	٥	٥	F اناث		
٤٠٣	٣٠	٢٣٥	٥٧١	T المجموع		
-	-	-	١	M ذكور	الادب والصحافة والفن	٣٢
-	-	-	-	F اناث		
-	-	-	١	T المجموع		
٢٣٤	١٦	١٨٨	٢٤٨	M ذكور	الخدمات والمرافق العامة والخاصة	٣٣
٩٦	٢	٨٠	٩٧	F اناث		
٣٣٠	١٨	٢٦٨	٣٤٥	T المجموع		
٦٥	٢٨	٧	٢١	M ذكور	المتنوعات	٣٤
١٢	-	٥	١	F اناث		
٧٧	٢٨	١٢	٢٢	T المجموع		
١٨١	-	٥٣	١٥٥	M ذكور	عمال (دون تخصيص)	٣٥
١٧	-	١	٢	F اناث		
١٩٨	-	٥٤	١٥٧	T المجموع		
٩٥	-	١٢	٩٧	M ذكور	صناع (عمال دون سن العاشرة)	٣٦
-	-	١	١	F اناث		
٩٥	-	١٣	٩٨	T المجموع		

HALABJAH QADHA

TABLE No. 7 - (Continued) Occupations

Occupations.	المجموع العام G. T.	ناحية بنجوين Penjwin Nahiya		ناحية وارماوا Warmawah Nahiya		
		الارياف Rural	الحضر Urban.	الارياف Rural	الحضر Urban	
Banks, Insurance, Brokerage, and legal services.	٦	-	٢	-	-	
	-	-	-	-	-	
	٦	-	٢	-	-	
Educational services.	١٤٢	٢٢	١٣	١١	-	
	٤	-	-	-	-	
	١٤٧	٢٢	١٣	١١	-	
Medical and other health services.	١٤	-	٤	١	-	
	٥	-	٣	-	-	
	١٩	-	٧	١	-	
Religious services.	١٩٩	٥٣	١٢	١٢	-	
	-	-	-	-	-	
	١٩٩	٥٣	١٢	١٢	-	
Government and Municipal services.	٩٣	-	١١	٢	-	
	-	-	-	-	-	
	٩٣	-	١١	٢	-	
Police, Jails and Firemen.	٤٧٨	١٢٠	٥٧	٢٣	١	
	-	-	-	-	-	
	٤٧٨	١٢٠	٥٧	٢٣	١	
Commerce.	١٦٦٨	٩٢	٣٢٣	٣٧	-	
	١١١	٦٣	٢١	٤	-	
	١٧٧٩	١٥٥	٣٤٤	٤١	-	
Art, Literature and Journalism.	٢	-	١	-	-	
	-	-	-	-	-	
	٢	-	١	-	-	
Private and Public services.	٩٦٦	١٥٣	٦٥	٦٠	٢	
	٤٣٣	١٠٨	٢٠	٢٢	٨	
	١٣٩٩	٢٦١	٨٥	٨٢	١٠	
Miscellaneous.	١٤٢	٥	١٦	-	-	
	٢٧	٤	٢	٣	-	
	١٦٩	٩	١٨	٣	-	
OCCUPATIONS Undesignated.	Workers (non-specified).	٤٧٧	٦	٧٨	٤	-
		٢٣	-	١	٢	-
		٥٠٠	٦	٧٩	٦	-
	Apprentices (workers below 10 years of age).	٢٤٦	٨	٣٢	٢	-
		٣	١	-	-	-
	٢٤٩	٩	٣٢	٢	-	

الجداول الاولى - عدد سكان كل محلة او قرية حسب

By Age. Groups, Literacy and Marital Status.

مركز قضاء بشدر وناحية بنكرد

فئات السن							TOTAL العدد		الجنس Sex	الوحدة الادارية Administrative divisions
GROUPS	٥٩ - ٥٠	٤٩ - ٤٠	٣٩ - ٣٠	٢٩ - ٢٠	١٩ - ١٠	٩ - ٥	اجانب Foreigners	عراقيون Iraqis		
						أقل من خمس سنوات Less Than 5 Years of Age				
١٠٤	١٩٧	٢٦١	١٨٩	١٦٦	٢٢٦	٢٢١	٢	١٤٣٢	M ذكور	مركز قضاء بشدر (قاعة دزه) Pizhder Qadha Center
٦٧	١٠٧	١٨٥	٢٢٢	١٣٥	٢٠٩	٢٤٢	٤	١٣٥٧	F اناث	
١٧١	٣٠٤	٤٤٦	٤٢٩	٤٠١	٤٣٥	٤٦٣	٦	٢٧٨٩	T المجموع	
١٤	٣٨	٣٩	٣٠	١٩	٣٩	٥٢	-	٢٥٥	M ذكور	ناحية بنكرد Benkard Nahiya مركز الناحية (بنكرد)
٢٤	٢٩	٤١	٣٩	٤٥	٥٥	٥٩	-	٣١٥	F اناث	
٣٨	٦٧	٨٠	٦٩	٦٤	٩٤	١١١	-	٥٧٠	T المجموع	
٥٠٥	٧١٣	٥٥٨	٢٩٨	٤٧٧	٧٤٥	١١٩٦	-	٥١٢١	M ذكور	ناحية بنكرد (٢) جمهورية قري
٤٥٨	٧٠٢	٧٩٧	٨٠٧	١٥٥٣	١٤٤٣	١٣٤٤	-	٧٧٨٠	F اناث	
٩٦٣	١٤١٥	١٣٥٥	١١٠٥	٢٠٣٠	٢١٨٨	٢٥٤٠	-	١٢٩٠١	T المجموع	
٥١٩	٧٥١	٥٩٧	٢٢٨	٤٩٦	٧٨٤	١٢٤٨	-	٥٣٧٦	T.M. مجموع الذكور	
٤٨٢	٧٣١	٨٣٨	٨٤٦	١٥٩٨	١٤٩٨	١٤٠٣	-	٨٠٩٥	T.F. مجموع الاناث	
١٠٠١	١٤٨٢	١٤٣٥	١١٧٤	٢٠٩٤	٢٢٨٢	٢٦٥١	-	١٣٤٧١	G.T. المجموع العام	

- (٧) سيوكان ونفوسها (ذ ٧٨ + ث ١٥٨) = ٢٣٦
 (٨) بردهشان ونفوسها (ذ ٩٩ + ث ١٨٥) = ٢٨٤
 (٩) صوفيان ونفوسها (ذ ٧٨ + ث ١٥٧) = ٢٣٥
 (١٠) يلكو ونفوسها (ذ ١١٧ + ث ٢٤٠) = ٣٥٧
 (١١) واني ونفوسها (ذ ٧٧ + ث ١٥٠) = ٢٢٧
 (١٢) سيناجيان ونفوسها (ذ ١٠٦ + ث ٢١٣) = ٣١٩
 (١٣) هنجيره ونفوسها (ذ ١٦٠ + ث ١٥٧) = ٣١٧
 (١٤) خوشداو ونفوسها (ذ ١٦٧ + ث ١٢٦) = ٢٩٣
 (١٥) سييدر ونفوسها (ذ ١٠١ + ث ١٦١) = ٢٦٢
 (١٦) ديلتره ونفوسها (ذ ٨٦ + ث ١٢٢) = ٢٠٨

- ١ - لا يشمل الاشخاص الذين يقل سنهم عن خمس سنوات .
 ٢ - لا يشمل الاشخاص الذين يقل سنهم عن عشر سنوات .
 ٣ - ان هذه المجموعة تضم ٥١ قرية أهمها :-
 (١) كومان ونفوسها (ذ ١٤٢ + ث ٢٧٧) = ٤١٩
 (٢) ناودشت ونفوسها (ذ ١٠٣ + ث ١٣٤) = ٢٣٧
 (٣) بناويله ونفوسها (ذ ٧٤ + ث ١٥٠) = ٢٢٤
 (٤) باخيان ونفوسها (ذ ١٤٢ + ث ٢٧٢) = ٤١٤
 (٥) دوله تي ونفوسها (ذ ١٨٨ + ث ١٢٨) = ٣١٦
 (٦) سرسيان ونفوسها (ذ ١٢٣ + ث ٣٧٣) = ٤٩٦

TABLE No. 1 - Population of Quarters or Villages

Pizhder Qadha and Benkard Nahiya.

MARITAL STATUS (2)								الامام بالقراءة والكتابة LITERACY (1)		AGE		
حالات غير مبينة Unknown	مفترقون Separated	مترملون Widow- ed	مطلقون أو مطلقات Divorced	متزوجون من أربع Married with 4 Wives	متزوجون من ثلاث Married with 3 Wives	متزوجون من اثنتين Married with two Wives	متزوجون بواحدة أو متزوجات Married with one wife	عزب Un- Married	أميون Illiterates	يقراون ويكتبون Literates	مجهولو السن Un- Known	٦٠ فما فوق 60 And Over
-	-	٢٨	-	-	٣	٢٩	٥٥٨	٣٦٩	٩٢٢	٢٩١	-	٧٠
-	-	١٥٣	٥	-	-	-	٥٠٢	٢٥٠	١١١٢	٧	-	٨٤
-	-	١٨١	٥	-	٣	٢٩	١٠٦٠	٦١٩	٢٠٣٤	٢٩٨	-	١٥٤
-	-	٥	-	-	١	٧	١١٠	٤١	١٦٣	٤٠	-	٢٤
-	-	٢٨	-	-	-	-	١٠٠	٦٣	٢٥٤	٢	-	٢٢
-	-	٤٣	-	-	١	٧	٢١٠	١٠٤	٤١٧	٤٢	-	٤٧
-	-	١٠٦	١٤	٨	١٦	١٩١	١٨١٩	١٠٣٦	٢٧١٩	٢٠٦	-	٦٢٩
-	-	٩١٨	١٠	-	-	-	٢١٩٤	١٨٧١	٦٤٢٦	-	-	٦٧٦
-	-	١٠٢٤	٢٤	٨	١٦	١٩١	٤٠١٣	٢٩٠٧	١٠١٥٥	٢٠٦	-	١٣٠٥
-	-	١١١	١٤	٨	١٧	١٩٨	١٩٢٩	١٠٧٧	٢٨٨٢	٢٤٦	-	٦٥٢
-	-	٩٥٦	١٠	-	-	-	٢٢٩٤	١٩٣٤	٦٦٩٠	٢	-	٦٩٩
-	-	١٠٦٧	٢٤	٨	١٧	١٩٨	٤٢٢٣	٣٠١١	١٠٥٧٢	٢٤٨	-	١٣٥٢

1. People under five years of age excluded.

2. People under ten years of age excluded.

1. This group includes 54 villages 26 of which with a population of more than 200 persons and the rest are of less than 200 persons.

(١٧) آويزه ونفوسها (ذ ٧٥ + ث ١٣٤) = ٢٠٩

(١٨) خوخوره ونفوسها (ذ ١١٣ + ث ٢٩٣) = ٤٠٦

(١٩) شارشين ونفوسها (ذ ٢٨٣ + ث ٣٠٢) = ٥٨٥

(٢٠) لوتر ونفوسها (ذ ١٤٥ + ث ١٢٧) = ٢٧٢

(٢١) قره تبه ونفوسها (ذ ١٦٣ + ث ٢١١) = ٣٧٤

(٢٢) كاني نو ونفوسها (ذ ٣٩٢ + ث ٤٠٤) = ٧٩٦

(٢٣) مر كوجاقانه ونفوسها (ذ ٢٩٥ + ث ٣٥٢) = ٦٤٧

(٢٤) كرمك بر كه ونفوسها (ذ ٢٩٩ + ث ٣٠٩) = ٦٠٨

(٢٥) مهند آوا ونفوسها (ذ ٢٢١ + ث ٣٥٥) = ٥٧٦

(٢٦) جنارني ونفوسها (ذ ٣٢٨ + ث ٥٤٩) = ٨٧٧

الجدول الاول - عدد سكان كل محلة أو قرية حسب

By Age. Groups, Literacy and Marital Status.

فئات السن							العدد TOTAL		الجنس Sex	الوحدة الادارية Administrative Divisions
50-59	40-49	30-39	20-29	10-19	5-9	أقل من خمس سنوات Less Than 5 Years of Age	أجانب Foreigners	عراقيون Iraqis		
٤٠	٦٦	٥٣	٢٤	٥٥	٦٧	٩٧	-	٤٤٥	M ذكور	١ - قرية عيلستو
٣٣	٥١	٦٦	٧٥	١٠١	٨٣	١٠٩	-	٥٦١	F اناث	
٧٣	١١٧	١١٩	٩٩	١٥٦	١٥٠	٢٠٦	-	١٠٠٦	T المجموع	
٥٩	٨١	٨٠	٦٤	٩٤	١٦٧	١٧٩	-	٧٧٨	M ذكور	٢ - قرية هيرو
٥٥	٨٢	١٠٠	٨٩	١٨١	٢٩١	٢٤١	-	١٠٩٢	F اناث	
١١٤	١٦٣	١٨٠	١٥٣	٢٧٥	٤٥٨	٤٢٠	-	١٨٧٠	T المجموع	
٥٢٣	٩٥٠	١٠٠٨	٥٨٦	٥٤١	١١٢٤	١٤٨٩	٣	٦٧١٤	M ذكور	٣ - مجموعة قري (٣)
٤٧٧	٨٣٧	١٢٤٧	١٢٩٣	٢١٨٨	٢٠٤٧	١٦٢٩	-	١٠٢٤٤	F اناث	
١٠٠٠	١٧٨٧	٢٢٥٥	١٨٧٩	٢٧٢٩	٣١٧١	٣١١٨	٣	١٦٩٥٨	T المجموع	
٦٢٢	١٠٩٧	١١٤١	٦٧٤	٦٩٠	١٣٥٨	١٧٦٥	٣	٧٩٣٧	T. M. مجموع الذكور	
٥٦٥	٩٧٠	١٤١٣	١٤٥٧	٢٤٧٠	٢٤٢١	١٩٧٩	-	١١٨٩٧	T.F. مجموع الاناث	
١١٨٧	٢٠٦٧	٢٥٥٤	٢١٣١	٣١٦٠	٣٧٧٩	٣٧٤٤	٣	١٩٨٣٤	G. T. المجموع العام	

- (١١) كستانه ونفوسها (ذ ١١٢ + ث ١٨٢) = ٢٩٤
(١٢) ديكه ونفوسها (ذ ١٠٢ + ث ١٠٩) = ٢١١
(١٣) خربه بردان ونفوسها (ذ ١٠٨ + ث ١٢٩) = ٢٣٧
(١٤) كرمينر ونفوسها (ذ ١٢٨ + ث ٢٠٢) = ٣٣٠
(١٥) جردكه ونفوسها (ذ ١٠٤ + ث ٩٦) = ٢٠٠
(١٦) سيد احمدان ونفوسها (ذ ١٥٠ + ث ٢٤٦) = ٣٩٦
(١٧) شميني ونفوسها (ذ ١٧٢ + ث ٢٢٩) = ٤٠١
(١٨) ديرى ونفوسها (ذ ١١٦ + ث ١٢١) = ٢٣٧
(١٩) بيمالك ونفوسها (ذ ١٩٦ + ث ٣٦١) = ٥٥٧
(٢٠) كوده سيبان ونفوسها (ذ ٢٣٨ + ث ٣٨٩) = ٦٢٧
(٢١) بيكلو ونفوسها (ذ ٢١٨ + ث ٢٤٢) = ٤٦٠
(٢٢) بيناسه ونفوسها (ذ ١٧٥ + ث ٢٤٨) = ٤٢٣
(٢٣) نور الدين ونفوسها (ذ ١٨٨ + ث ٢٠٨) = ٣٩٦
(٢٤) بادين ونفوسها (ذ ٩٦ + ث ٢٥٦) = ٣٥٢

- ١ - لا يشمل الاشخاص الذين يقل سنهم عن خمس سنوات .
٢ - لا يشمل الاشخاص الذين يقل سنهم عن عشر سنوات .
٣ - ان هذه المجموعة تضم ٧٤ قرية أهمها :-
(١) بى كلاس ونفوسها (ذ ١٦٥ + ث ٢٤٩) = ٤١٤
(٢) سبونته ونفوسها (ذ ١٣٥ + ث ٢٢٦) = ٣٦١
(٣) ابراهيم آوا ونفوسها (ذ ١٠٤ + ث ٢١١) = ٣١٥
(٤) حصار ونفوسها (ذ ٥٧ + ث ١٥٩) = ٢١٦
(٥) كويداغ ونفوسها (ذ ٢١٧ + ث ٣٨٢) = ٥٩٩
(٦) ديلو ونفوسها (ذ ١٨١ + ث ٢١٥) = ٣٩٦
(٧) سريجه ونفوسها (ذ ٥٨ + ث ١٥٣) = ٢١١
(٨) سركيكان ونفوسها (ذ ٨٦ + ث ١٤٧) = ٢٣٣
(٩) جومه جركه ونفوسها (ذ ١٢١ + ث ٢٢٦) = ٣٥٧
(١٠) سندولان ونفوسها (ذ ١٣٩ + ث ٣٢٦) = ٤٧٥

PIZHDER QADHA

TABLE No. 1 - Population of Quarters or Villages

Kalat-Dezah Nahiya.

MARITAL STATUS (٢)				الحالات الزوجية (٢)					الامام بالقراءة والكتابة (١)		AGE	
حالات غير مبينة Unknown	مفترقون Separated	مترملون Widowed	مطلقون أو مطلقات Divorced	متزوجون من أربع Married with 4 Wives	متزوجون من ثلاث Married with 3 Wives	متزوجون من اثنتين Married with two Wives	متزوجون بواحدة أو متزوجات Married with one wife	عرب Un- Married	أميون Illiterates	يقراون ويكتبون Literates	مجهولو السن Un- Known	٦٠ فما فوق 60 And Over
-	-	١٠	-	-	-	١٠	١٧٢	٨٨	٢٢٧	١١	-	٤٢
-	-	٥٨	-	-	-	-	١٩٩	١١٢	٤٥١	١	-	٤٣
-	-	٦٨	-	-	-	١٠	٣٧٢	٢٠٠	٧٨٨	١٢	-	٨٦
-	-	١٠	١	-	-	١٣	٢٥٧	١٥١	٥٨٥	١٤	-	٥٤
-	-	٧٠	٤	-	-	-	٢٨٥	٢٠١	٨٥١	-	-	٥٣
-	-	٨٠	٥	-	-	١٣	٥٤٢	٣٥٢	١٤٣٦	١٤	-	١٠٧
-	-	١٧٩	١٣	٥	٣٦	٢٩٣	٢١٢٦	١٤٤٢	٤٩٦٥	٢٦٣	-	٤٩٦
-	-	١٠٥٠	٤١	-	-	-	٢٧١٢	٢٧٦٥	٨٦١٤	١	-	٥٢٦
-	-	١٢٢٩	٥٤	٥	٣٦	٢٩٣	٤٨٤٨	٤٢٠٧	١٣٥٧٩	٢٦٤	-	١٠٢٢
-	-	١٩٩	١٤	٥	٣٦	٣١٦	٢٥٦٦	١٦٨١	٥٨٨٧	٢٨٨	-	٥٩٣
-	-	١١٧٨	٤٥	-	-	-	٣١٩٦	٣٠٧٨	٩٩١٦	٢	-	٦٢٢
-	-	١٣٧٧	٥٩	٥	٣٦	٣١٦	٥٧٦٢	٤٧٥٩	١٥٨٠٣	٢٩٠	-	١٢١٥

1. People under five years of age excluded.
2. People under ten years of age excluded.
3. This group includes 74 villages 36 of which with a population of more than 200 persons and the rest are of less than 200 persons.

- (٢٥) درونه ونفوسها (٧٦ ذ + ١٢٦ ث) = ٢٠٢
- (٢٦) مره ونفوسها (١٦٩ ذ + ٢٣٤ ث) = ٤٠٣
- (٢٧) باوزى ونفوسها (٢٧٤ ذ + ٤٦٠ ث) = ٧٣٤
- (٢٨) بيشير ونفوسها (٢١٥ ذ + ٣٣٦ ث) = ٥٥١
- (٢٩) اشكته ونفوسها (١٧٨ ذ + ١٩٦ ث) = ٣٧٤
- (٣٠) ويسه ونفوسها (١٠٧ ذ + ١٣٤ ث) = ٢٤١
- (٣١) عيسوى ونفوسها (١١٨ ذ + ١٢٥ ث) = ٢٤٣
- (٣٢) رازان ونفوسها (١٠٤ ذ + ١٥٩ ث) = ٢٦٣
- (٣٣) فندول ونفوسها (١٠٩ ذ + ١٤٤ ث) = ٢٥٣
- (٣٤) شنيو ونفوسها (١٧٧ ذ + ٣٨١ ث) = ٥٥٨
- (٣٥) جكوان ونفوسها (١٦٩ ذ + ٢٤١ ث) = ٤١٠
- (٣٦) كناو ونفوسها (٢٢٥ ذ + ٣٩٠ ث) = ٦١٥

دور، قصور and buildings	العاهات Infirmities								العدد Total		الجنس Sex.	المحلة أو القرية Quarter or Village.			
	عدد المساكن Number of families	Miscellaneous	ذو أكثر من عاهة Having more than one infirmity	مقطوع أحد الأطراف أو جزئياً أو أعرج أو أعمى Lame and Helpless	مقطوع أو جزئياً Totaly or partially paralyzed	مجنون أو معتوه Insane and feeble Minded	أعمى أو مقطوع Blind of one eye	أبكم Dumb	أعمى Totally Blind	أصم Deaf			أجانب Foreigners	عراقيون Iraqis	
١١٤	٥١	٦	٦	٦	٦	٦	٦	٦	٦	٦	٦٦٤١	٦٦٥٧	٦٦٨٢	M ذكور	مركز قضاء بشدر (قلمه ذره) Pizhder Qadha Center
	٦	٦	٦	٦	٦	٦	٦	٦	٦	٦	٦٦٥٧	٦٦٨٢	F انات		
	٦	٦	٦	٦	٦	٦	٦	٦	٦	٦	٦٦٨٢	٦٦٨٢	T المجموع		
٨٧	١	١	١	١	١	١	١	١	١	١	٢٥٥	٢٦٥	٥٧٠	M ذكور	ناحية بنكرد Benkard Nahiya (بنكرد) مركز الناحية (بنكرد)
	١	١	١	١	١	١	١	١	١	١	٢٥٥	٢٦٥	F انات		
	١	١	١	١	١	١	١	١	١	١	٥٧٠	٥٧٠	T المجموع		
١٩٧٥	٧٦	٧٦	٧٦	٧٦	٧٦	٧٦	٧٦	٧٦	٧٦	٧٦	١٢١٢	٧٧٨٠	١٢٩٠١	M ذكور	(١) مجموع قري بنكرد
	٧٦	٧٦	٧٦	٧٦	٧٦	٧٦	٧٦	٧٦	٧٦	٧٦	١٢١٢	٧٧٨٠	F انات		
	٧٦	٧٦	٧٦	٧٦	٧٦	٧٦	٧٦	٧٦	٧٦	٧٦	١٢٩٠١	١٢٩٠١	T المجموع		
٢٠٦٢	٦٤	٦٤	٦٤	٦٤	٦٤	٦٤	٦٤	٦٤	٦٤	٦٤	٥٣٧٦	٨٠٩٥	١٣٤٧١	T.M. مجموع الذكور	
	٦٤	٦٤	٦٤	٦٤	٦٤	٦٤	٦٤	٦٤	٦٤	٦٤	٥٣٧٦	٨٠٩٥	١٣٤٧١	T.F. مجموع الانات	
	٦٤	٦٤	٦٤	٦٤	٦٤	٦٤	٦٤	٦٤	٦٤	٦٤	١٣٤٧١	١٣٤٧١	G.T. المجموع العام		

- (٩) صوفيان ونفوسها (ذ ٧٨ + ث ١٥٧) = ٢٣٥
 (١٠) يلكو ونفوسها (ذ ١١٧ + ث ٢٤٠) = ٣٥٧
 (١١) واني ونفوسها (ذ ٧٧ + ث ١٥٠) = ٢٢٧
 (١٢) سيناجيان ونفوسها (ذ ١٠٦ + ث ٢١٣) = ٣١٩
 (١٣) هنجيره ونفوسها (ذ ١٦٠ + ث ١٥٧) = ٣١٧
 (١٤) خوشداو ونفوسها (ذ ١٦٧ + ث ١٢٦) = ٢٩٣
 (١٥) سينيز ونفوسها (ذ ١٠١ + ث ١٦١) = ٢٦٢
 (١٦) ديلتره ونفوسها (ذ ٨٦ + ث ١٢٢) = ٢٠٨
 (١٧) آويزه ونفوسها (ذ ٧٥ + ث ١٣٤) = ٢٠٩

- ١ - ان هذه المجموعة تضم ٥١ قرية أهمها :-
 (١) كومان ونفوسها (ذ ١٤٢ + ث ٢٧٧) = ٤١٩
 (٢) ناودشت ونفوسها (ذ ١٠٣ + ث ١٣٤) = ٢٣٧
 (٣) بناويله ونفوسها (ذ ٧٤ + ث ١٥٠) = ٢٢٤
 (٤) باخيان ونفوسها (ذ ١٤٢ + ث ٢٧٢) = ٤١٤
 (٥) دوله تي ونفوسها (ذ ١٨٨ + ث ١٢٨) = ٣١٦
 (٦) سرسيان ونفوسها (ذ ١٢٣ + ث ٢٧٣) = ٤٩٦
 (٧) سيوكان ونفوسها (ذ ٧٨ + ث ١٥٨) = ٢٣٦
 (٨) برده شان ونفوسها (ذ ٩٩ + ث ١٨٥) = ٢٨٤

PIZHDER QADHA

TABLE No. 2 — Classification of Population

Pizhder Qadha and Benkard Nahiya.

وسائل النقل البرية والمائية Means of transportation	المدارس Schools	الؤسسات الدينية Religious Institutions	الؤسسات الاحلية Public Institutions	الؤسسات الحكومية Government Institutions	أكواخ صرائف جرادينغ دامات بناكل خيم بيوت شعر خرائب Huts etc.		الدور الماهولة باكثر من عائلة واحدة Multi-family houses*			دور لبن Mud-houses		عمارات Houses
					عدد النفوس Number of persons	عدد العائلات Number of families	عدد النفوس Number of persons	عدد العائلات Number of families	عدد المساكن Number of houses	عدد النفوس Number of persons	عدد العائلات Number of families	عدد النفوس Number of persons
-	-	٢٠	٢١	١٦٨	-	-	٨٢٢	-	-	-	-	٤٠٣
-	-	٢	-	-	-	-	٨٨٦	-	-	-	-	٤٧٢
-	-	٢٢	٢١	١٦٨	-	-	١٧٠٨	١٢٧	٢٣	-	-	٨٧٦
-	-	٢	٢	٢٥	-	-	٢٩	-	-	-	-	١٨٧
-	-	-	٢	-	-	-	٢٨	-	-	-	-	٢٧٤
-	-	٢	٥	٢٥	-	-	٦٧	١٧	٧	-	-	٤٦١
-	٨	٥٠	١٨	٢٠	٧	-	٦٦٢	-	-	٧٣	-	٤٢٨٣
-	-	٢٤	٢٠	-	١٢	-	٩٦١	-	-	١٥٦	-	٦٦٠٧
-	٨	٢٤	٢٨	٢٠	١٩	٤	١٦٢٣	٢٦٨	١١٩	٢٢٩	٣٩	١٠٨٩٠
-	٨	٥٢	٢٠	٥٥	٧	-	٦٩١	-	-	٧٣	-	٤٤٧٠
-	-	٢٤	٢٣	-	١٢	-	٩٩٩	-	-	١٥٦	-	٦٨٨١
-	٨	٦٨	٤٣	٥٥	١٩	٤	١٦٩٠	٢٨٥	١٢٦	٢٢٩	٣٩	١١٣٥١

* This Corresponds to tenements.

1. This group includes 51 villages 26 of which with a population of more than 200 persons and the rest are of less than 200 persons.

- (١٨) خوخوره ونفوسها (ذ ١١٣ + ث ٢٩٣) = ٤٠٦
 (١٩) شارشين ونفوسها (ذ ٢٨٣ + ث ٣٠٢) = ٥٨٥
 (٢٠) لوتر ونفوسها (ذ ١٤٥ + ث ١٢٧) = ٢٧٢
 (٢١) قره تبه ونفوسها (ذ ١٦٣ + ث ٢١١) = ٣٧٤
 (٢٢) كاني ثو ونفوسها (ذ ٣٩٢ + ث ٤٠٤) = ٧٩٦
 (٢٣) مر كوجاقانه ونفوسها (ذ ٢٩٥ + ث ٣٥٢) = ٦٤٧
 (٢٤) كرمك بر كه ونفوسها (ذ ٢٩٩ + ث ٣٠٩) = ٦٠٨
 (٢٥) مهند آوا ونفوسها (ذ ٢٢١ + ث ٣٥٥) = ٥٧٦
 (٢٦) جنازني ونفوسها (ذ ٣٢٨ + ث ٥٤٩) = ٨٧٧

الجدول الثاني - تصنيف السكان

by Infirmities and Type of Residence

دور، قصور and buildings	العمائم Infirmities							العدد Total		المحلة أو القرية Quarter or Village.	الجنس Sex.			
	عدد العائلات Number of families	المتنوعات Miscellaneous	ذو أكثر من عيادة Having more than one infirmity	الاطراف أو جزئياً أو أعرج أو اعسب Lame and Helpless	مقطوع أحد الاطراف أو جزئياً Totally or partially paralyzed	مشلول الجسيم أو أحد الاطراف أو مقعد Totally or partially paralyzed	مجنون أو معتموه Insane and feeble Minded	أعمور Blind of one eye	أبكم Dumb			أعمى Totally Blind	أعمى Deaf	عراقيون Iraqis
١٢١	٦	١	١	٥	١	١	٢	١	٦	٦	٤٤٥	-	M ذكور	قرية هلمستو
	١	١	١	١	١	١	١	١	٥	-	٥٦١	-	F اناث	
	٦	١	١	٢	١	١	٢	١	١١	٦	١٠٠٦	-	T المجموع	
١٢٩	-	-	-	١	-	-	١	-	-	-	٧٧٨	-	M ذكور	قرية هيرو
	-	-	-	١	-	-	-	-	١	-	١٠٩٢	-	F اناث	
	-	-	-	١	-	-	١	-	١	-	١٨٧٠	-	T المجموع	
١١٣٥	٢٥	٥	٥	٥٧	٢	١١	٥٨	٥	٣٥	١٥	٦٧١٤	٣	M ذكور	(١) مجموعة قري
	٧	-	-	٢٨	٢	٤	٢٢	١	٢٨	٩	١٠٢٤٤	-	F اناث	
	٤٢	٥	٥	٩٥	٤	١٥	٨٠	٦	٦٣	٢٤	١٦٩٥٨	٣	T المجموع	
١٣٩٥	٢٧	٥	٥	٦٢	٢	١١	٦٥	٥	٣٧	١٧	٧٩٣٧	٣	T.M. مجموع الذكور	
	٧	١	١	٦٦	٢	٤	٢٢	١	٤٨	٩	١١٨٩٧	-	T.F. مجموع الاناث	
	٤٥	٦	٦	١٠١	٤	١٥	٨٧	٦	٨٥	٢٧	١٩٨٣٤	٣	G.T. المجموع العام	

- (١٣) خربة بردان ونفوسها (ذ ١٠٨ + ث ١٢٩) = ٢٣٧
(١٤) كرمينر ونفوسها (ذ ١٢٨ + ث ٢٠٢) = ٣٣٠
(١٥) جردكه ونفوسها (ذ ١٠٤ + ث ٩٦) = ٢٠٠
(١٦) سيد احمدان ونفوسها (ذ ١٥٠ + ث ٢٤٦) = ٣٩٦
(١٧) شينى ونفوسها (ذ ١٧٢ + ث ٢٢٩) = ٤٠١
(١٨) ديرى ونفوسها (ذ ١١٦ + ث ١٢١) = ٢٣٧
(١٩) بيمالك ونفوسها (ذ ١٩٦ + ث ٢٦١) = ٥٥٧
(٢٠) كوده سيبان ونفوسها (ذ ٢٢٨ + ث ٢٨٩) = ٦٢٧
(٢١) بيكلو ونفوسها (ذ ٢١٨ + ث ٢٤٢) = ٤٦٠
(٢٢) بيناسه ونفوسها (ذ ١٧٥ + ث ٢٤٨) = ٤٢٣
(٢٣) نور الدين ونفوسها (ذ ١٨٨ + ث ٢٠٨) = ٣٩٦
(٢٤) بادين ونفوسها (ذ ٩٦ + ث ٢٥٦) = ٣٥٢
(٢٥) درونه ونفوسها (ذ ٧٦ + ث ١٢٦) = ٢٠٢

- ١ - ان هذه المجموعة تضم ٧٤ قرية أهمها : -
(١) بى كلاس ونفوسها (ذ ١٦٥ + ث ٢٤٩) = ٤١٤
(٢) سبونه ونفوسها (ذ ١٣٥ + ث ٢٢٦) = ٣٦١
(٣) ابراهيم آوا ونفوسها (ذ ١٠٤ + ث ٢١١) = ٣١٥
(٤) حصار ونفوسها (ذ ٥٧ + ث ١٥٩) = ٢١٦
(٥) كويداغ ونفوسها (ذ ٢١٧ + ث ٣٨٢) = ٥٩٩
(٦) ديلو ونفوسها (ذ ١٨١ + ث ٢١٥) = ٣٩٦
(٧) سريجه ونفوسها (ذ ٥٨ + ث ١٥٣) = ٢١١
(٨) سركيكان ونفوسها (ذ ٨٦ + ث ١٤٧) = ٢٣٣
(٩) جومهجره ونفوسها (ذ ١٢١ + ث ٢٣٦) = ٣٥٧
(١٠) سندولان ونفوسها (ذ ١٣٩ + ث ٣٣٦) = ٤٧٥
(١١) كستانه ونفوسها (ذ ١١٢ + ث ١٨٢) = ٢٩٤
(١٢) ديكه ونفوسها (ذ ١٠٢ + ث ١٠٩) = ٢١١

TABLE No. 2 — Classification of Population

Kalat-Dezah Nahiya.

وسائل النقل البرية والمائية Means of transportation	المدارس Schools	الوزارات الدينية Religious Institutions	الوزارات الاحلية Public Institutions	الوزارات الحكومية Government Institutions	أكواخ صرائف جرادينغ دامات بناكل خيم بيوت شعر خرائب Huts ets.		الدور الماهرة باكثر من عائلة واحدة Multi-family houses*			دور ليين Mud-houses		عمارات Houses
					عدد النفوس Number of persons	عدد العائلات Number of families	عدد النفوس Number of persons	عدد العائلات Number of families	عدد المساكن Number of houses	عدد النفوس Number of persons	عدد العائلات Number of families	عدد النفوس Number of persons
-	-	٦	٦	٦	-	-	٢٥	-	-	-	-	٤١٢
-	-	١	١	١	-	-	٢٥	-	-	-	-	٥٣٦
-	-	٦	٦	٦	-	-	٥٠	٩	٤	-	-	٩٤٨
-	-	١	١	١	-	-	-	-	-	-	-	٧٧٧
-	-	١	١	١	-	-	-	-	-	-	-	١٠٩٢
-	-	١	١	١	-	-	-	-	-	-	-	١٨٦٩
-	١٢	٢٢	٣٨	٧	١٤	-	٥٤٠	-	-	-	-	٦٠٨٣
-	-	-	٤٨	-	١٥	-	٩١٨	-	-	-	-	٩٢٦٣
-	١٢	٢٢	٨٦	٧	٢٩	٦	١٤٥٨	١٦٨	٢٩	-	-	١٥٣٤٦
-	١٢	٢٦	٤٠	١١	١٤	-	٥٦٥	-	-	-	-	٧٢٧٢
-	-	-	٤٨	-	١٥	-	٩٤٣	-	-	-	-	١٠٨٩١
-	١٢	٢٦	٨٧	١١	٢٩	٦	١٥٠٨	١٧٧	٣٣	-	-	١٨١٦٣

* This Corresponds to tenements.

1. This group includes 74 villages 36 of which with a population of more than 200 persons and the rest are of less than 200 persons.

- (٢٦) مره و نفوسها (١٦٩ + ٢٣٤) = ٤٠٣
 (٢٧) باوزى و نفوسها (٢٧٤ + ٤٦٠) = ٧٣٤
 (٢٨) بيشير و نفوسها (٢١٥ + ٢٣٦) = ٥٥١
 (٢٩) اشكنه و نفوسها (١٧٨ + ١٩٦) = ٣٧٤
 (٣٠) ويسه و نفوسها (١٠٧ + ١٣٤) = ٢٤١
 (٣١) عيسوى و نفوسها (١١٨ + ١٢٥) = ٢٤٣
 (٣٢) رازان و نفوسها (١٠٤ + ١٥٩) = ٢٦٣
 (٣٣) فندول و نفوسها (١٠٩ + ١٤٤) = ٢٥٣
 (٣٤) شنيو و نفوسها (١٧٧ + ٢٨١) = ٥٥٨
 (٣٥) جكوان و نفوسها (١٦٩ + ٢٤١) = ٤١٠
 (٣٦) كناو و نفوسها (٢٢٥ + ٣٩٠) = ٦١٥

الجدول الثالث - سكان قضاء بشدر حسب الوحدات
by Administrative Divisions and by place of Birth (Iraqis)

المولودون في لواء :					العدد Total		الجنس Sex	الوحدات الادارية Administrative Divisions
اربيل Arbil	كركوك Kirkuk	الموصل Mosul	البصرة Basrah	بغداد Baghdad	عراقيون Iraqis	اجانب Foreigners		
٩٨	٦٦	٦٠	١	٢٢	٦٤٣٢	٦	مركز قضاء بشدر Pizhder Qadha Center	
١٢٠	٤٦	٦	-	١	٨٣٥١	٤	الحضر Urban	
٢١٨	٥٠	٦٦	١	٢٤	٩٧٨٩	٦	المجموع T	
-	١	-	١	٢	٣٢٢٣	-	الحضر Urban	
-	٦	-	-	-	١٦٥٣	-	الحضر Urban	
-	٦	-	١	٢	٢٨٧٦	-	المجموع T	
٩	٥	٢٤	-	٥	٦٧١٤	٦	الاريف Rural	
١٢	٦	٤	-	١	١٠٢٤٤	-	الاريف Rural	
٢١	٧	٢٨	-	٦	١٦٩٥٨	٢	المجموع T	
١	-	١١	-	-	٢٥٥	-	الحضر Urban	
١	٦	١	-	-	٣١٥	-	الحضر Urban	
٢	٦	١٢	-	-	٥٧٠	-	المجموع T	
١٢	٣١	٣١	-	١١	٥١٢١	-	الاريف Rural	
١٠	٦	-	-	٤	٧٧٨٠	-	الاريف Rural	
٢٢	٦١	٣١	-	١٥	١٢٩٠١	-	المجموع T	
٩٩	١٧	٧١	٢	٢٥	٢٩١٠	٢	الحضر Urban	
١٢١	٢٩	٤	-	١	٣٣٢٥	٤	الحضر Urban	
٢٢٠	٥٦	٧٥	٢	٢٦	٦٢٣٥	٦	المجموع T	
٢١	١٨	٥٥	-	١٦	١١٨٣٥	٢	الاريف Rural	
٢٢	٨	٤	-	٥	١٨٠٢٤	-	الاريف Rural	
٤٣	٢٦	٥٩	-	٢١	٢٩٨٥٩	٢	المجموع T	

ملاحظة - يقصد بالحضر سكان (القصبات)

PIZHDER QADHA

TABLE No. 3 - Population of Pizhder Qadha

Place of Birth in Liwa										
سليمانية Sulaimaniyah	ديالى Diyala	دليم Dulaim	الكوت Kut	العمارة Amarah	اللة Hillah	كربلاء Kerbalah	ديوانية Diwaniya	النتعك Muntafiq	مجهول محل الولادة Unknown	موالود خارج العراق born abroad
٥٨١١	٧	٣	٣	٢٢	١	١	١	٢	٢	٢
٣٠٢١	٣	١	١	١	١	١	١	١	١	١
٦٨٣٢	٢١	٣	٣	٢٢	١	١	١	٢	٣	٢
١١٢١	١	١	١	١	١	١	١	١	١	١
١٦٥٠	١	١	١	١	١	١	١	١	١	١
٢٨٧٨	١	١	١	١	١	١	١	١	١	٢
٦٦٥٠	١	١	١	١	١	١	١	١	٢	٢
١٠٢٢٠	١	١	١	١	١	١	١	١	٢	٢
١٨٧٦١	١	١	١	١٠١	١	١	١	١	٣	٧
٢٨٧	١	١	١	٥	١	١	١	١	١	١
٢٠٩	١	١	١	١	١	١	١	١	١	١
٨٣٥	١	١	١	٥	١	١	١	١	١	١
٥٠٣٥	١	١	١	٦	٢	٢	١	١	١	١
٧٧٦٠	١	١	١	١	١	١	١	١	١	١
٥٨٧٩٥	١	١	١	٦	٢	٢	١	١	١	١
٢٦٣٠	٦	٣	٣	٧٢	١	١	١	٢	٢	٣
٣١٦٣	٥	١	١	١	١	١	١	١	١	١
٣٦٥٥	٣١	٣	٣	٧٢	١	١	١	٢	٣	٥
١١٦٨٥	١	١	١	٦١	٣	٢	١	١	٢	٦
١٧٩٨٠	١	١	١	١	١	١	١	١	٢	٢
٢٩٦٦٥	١	١	٣	٦١	٣	٢	١	١	٣	٧

الجدول الرابع - سكان قضاء بشدر حسب الوحدات
by Administrative Divisions and by permanent and temporary residence

المسافرون من لواء :					القاطنون الدائمون والمسافرون Permanent Dwellers and Travellers		الجنس Sex	الوحدات الادارية Administrative Divisions
اربيل Arbil	كركوك Kirkuk	الوصل Mosul	النجف Najaf	بغداد Baghdad	المسافرون Travellers	الدائمون Permanent Dwellers		
-	-	-	-	-	-	١٤٣٤	M ذكور	مركز قضاء بشدر Pizhder Qadha Center الحضر Urban
-	-	-	-	-	-	١٣٦١	F اناث	
-	-	-	-	-	-	٢٧٩٥	T المجموع	
-	-	-	-	-	-	١٢٢٣	M ذكور	الحضر Urban ناحية قلعدين Kalal-Dezah Nahiya
-	-	-	-	-	-	١٦٥٣	F اناث	
-	-	-	-	-	-	٢٨٧٦	T المجموع	
-	-	-	-	-	٢٦	٦٦٩١	M ذكور	الاريف Rural
-	-	-	-	-	١	١٠٢٤٣	F اناث	
-	-	-	-	-	٢٧	١٦٩٣٤	T المجموع	
-	-	-	-	-	٢٢	٢٣٣	M ذكور	الحضر Urban ناحية بنگرد Bankard Nahiya
-	-	-	-	-	-	٢١٥	F اناث	
-	-	-	-	-	٢٢	٥٤٨	T المجموع	
-	-	-	-	-	٣٥	٥٠٨٦	M ذكور	الاريف Rural
-	-	-	-	-	١	٧٧٧٩	F اناث	
-	-	-	-	-	٣٦	١٢٨٦٥	T المجموع	
-	-	-	-	-	٢٢	٢٨٩٠	M ذكور	الحضر Urban المجموع العام G.T.
-	-	-	-	-	-	٣٣٢٩	F اناث	
-	-	-	-	-	٢٢	٦٢١٩	T المجموع	
-	-	-	-	-	٦١	١١٧٧٧	M ذكور	الاريف Rural
-	-	-	-	-	٢	١٨٠٢٢	F اناث	
-	-	-	-	-	٦٣	٢٩٧٩٩	T المجموع	

ملاحظة : يقصد بالحضر سكان (القصات) .

PIZHDER QADHA

TABLE No. 7 - (Continued) Occupations by Administrative Divisions

قضاء بشدر

المجموع العام G.T.	ناحية بنكرد Benkard Nahiya		ناحية قلعة دزه Kalat-Dezah Nahiya		مركز قضاء بشدر Pizhder Qadha Center	الجنس Sex.	الحرف OCCUPATIONS	
	الاريف Rural	الحضر Urban	الاريف Rural	الحضر Urban	الحضر Urban			
٨	٣	-	-	١	٤	M ذكور	صناعة الاحذية والادوات الجلدية (السراجية) Manufacture of footwear, saddlery and leather products.	١٣
-	-	-	-	-	-	F اناث		
٨	٣	-	-	١	٤	T المجموع		
٥٢	٢٦	-	٢٣	-	٤	M ذكور	صناعات النسيج بأنواعه Textiles Industries.	١٤
٦	٦	-	-	-	-	F اناث		
٥٩	٣٢	-	٢٣	-	٤	T المجموع		
٤٥	٦	-	١	-	٣٨	M ذكور	الحيطة Tailoring and dressmaking.	١٥
-	-	-	-	-	-	F اناث		
٤٥	٦	-	١	-	٣٨	T المجموع		
٤٤	١٥	-	١١	٢	١٦	M ذكور	تجهيز المعادن وصنع الادوات المعدنية . Metallurgy and Manufacture of metal articles.	١٦
-	-	-	-	-	-	F اناث		
٤٤	١٥	-	١١	٢	١٦	T المجموع		
٣	٢	-	-	-	١	M ذكور	تصليح الآلات الميكانيكية Reparation of machines and machine tools.	١٧
-	-	-	-	-	-	F اناث		
٣	٢	-	-	-	١	T المجموع		
٩	-	-	-	-	٩	M ذكور	صناعات المعادن النفيسة والجواهر وتصليح الساعات . Jewellery, manufacture of other precious articles and watch repair.	١٨
-	-	-	-	-	-	F اناث		
٩	-	-	-	-	٩	T المجموع		
-	-	-	-	-	-	M ذكور	الطباعة والتصوير والرسم والخط والصناعات النفيسة الفنية الاخرى . Printing, photography, painting and allied Industries.	١٩
-	-	-	-	-	-	F اناث		
-	-	-	-	-	-	T المجموع		
١١	٢	-	٣	١	٥	M ذكور	اعمال البناء والتشييد وتعمير الطرق والمقاولات العمرانية Construction, maintenance of roads and public works.	٢٠
-	-	-	-	-	-	F اناث		
١١	٢	-	٣	١	٥	T المجموع		
٥	٢	-	٣	-	-	M ذكور	التأسيسات الصحية والكهربائية واسالة الماء . Sanitary services, water supply and electric power.	٢١
-	-	-	-	-	-	F اناث		
٥	٢	-	٣	-	-	T المجموع		
-	-	-	-	-	-	M ذكور	البرق والبريد والتلفون والاذاعة Communications (Post, telegraph, telephone and radio broadcasting).	٢٢
-	-	-	-	-	-	F اناث		
-	-	-	-	-	-	T المجموع		
١	-	-	-	-	١	M ذكور	السكك الحديدية Railway Transport.	٢٣
-	-	-	-	-	-	F اناث		
١	-	-	-	-	١	T المجموع		
٤٨	١٥	١	١٤	٤	١٤	M ذكور	العاملون في وسائل النقل البرية والمائية والجوية . Transport other than Railways.	٢٤
-	-	-	-	-	-	F اناث		
٤٨	١٥	١	١٤	٤	١٤	T المجموع		

PIZHDER QADHA

TABLE No. 7 - (Continued) Occupations by Administrative Divisions

قضاء بشدر

المجموع العام G.T.	ناحية بنكرد Benkard Nahiya		ناحية قلعة دزه Kalat-Dezah Nahiya		مركز قضاء بشدر Pizhder Qadha Center	الجنس Sex.	المهنة OCCUPATIONS
	الاريف Rural	الحضر Urban	الاريف Rural	الحضر Urban	الحضر Urban		
٢	-	-	٢	-	-	M ذكور	المصارف والصيرفة والتأمين والوساطة والمحاماة . Banks, Insurance, Brokerage and legal services.
-	-	-	-	-	-	F اناث	
٢	-	-	٢	-	-	T المجموع	
٩٦	٣٠	٢	٤٢	٢	٢٠	M ذكور	التعليم . Educational services.
-	-	-	-	-	-	F اناث	
٩٦	٣٠	٢	٤٢	٢	٢٠	T المجموع	
٧	١	-	٢	-	٣	M ذكور	الطب والصحة والصيدلة Medical and other health services.
٢	-	-	-	-	٢	F اناث	
٩	١	-	٣	-	٥	T المجموع	
٨٨	٣٧	١	٤٢	٢	٦	M ذكور	الخدمات الدينية Religious services.
-	-	-	-	-	-	F اناث	
٨٨	٣٧	١	٤٢	٢	٦	T المجموع	
١٠٨	٤٠	١٠	٢٧	٨	٢٣	M ذكور	موظفو الحكومة والبلديات Government and Municipal services.
-	-	-	-	-	-	F اناث	
١٠٨	٤٠	١٠	٢٧	٨	٢٣	T المجموع	
٤٥٣	٩٦	٢٢	١٢١	٨	٢٠٦	M ذكور	الشرطة والسجون والاطفاء Police, Jails and Firemen.
-	-	-	-	-	-	F اناث	
٤٥٣	٩٦	٢٢	١٢١	٨	٢٠٦	T المجموع	
٤١٠	٦١	٢	٤٣	٢٣	٢٨١	M ذكور	التجارة (والبيع والشراء عموما) Commerce.
٢٣	١٦	١	١١	٤	١	F اناث	
٤٤٣	٧٧	٣	٥٤	٢٧	٢٨٢	T المجموع	
٢	-	-	٢	-	-	M ذكور	الادب والصحافة والفن Art, Literature and Journalism.
-	-	-	-	-	-	F اناث	
٢	-	-	٢	-	-	T المجموع	
٦٣٤	٩٩	١٢	٣٩٧	١٩	١٠٧	M ذكور	الخدمات والمرافق العامة والخاصة Private and Public services.
٤٠٤	٥٣	٢	٣١١	١٣	٢٥	F اناث	
١٠٣٨	١٥٢	١٤	٧٠٨	٣٢	١٣٢	T المجموع	
٤١	٧	٢	١	-	٣١	M ذكور	المتنوعات Miscellaneous.
١٥	٢	١	١	-	١١	F اناث	
٥٦	٩	٣	٢	-	٤٢	T المجموع	
٦٨	٥	١	٢	-	٦٠	M ذكور	عمال (دون تخصيص) Workers (non-specified).
٦	٢	-	٣	-	١	F اناث	
٧٤	٧	١	٥	-	٦١	T المجموع	
٤٨	٢١	-	٤	١	٢٢	M ذكور	صناع (عمال دون سن العاشرة) Apprentices (workers below 10 years of age).
٥٦	٥٥	-	١	-	-	F اناث	
١٠٤	٧٦	-	٥	١	٢٢	T المجموع	

الشخصاء ذوي حرف غير معينة
OCCUPATIONS
Undesignated.

الجدول الاول - عدد سكان كل محلة او قرية حسب

By Age Groups, Literacy and Marital Status.

GROUPS							العَدَد		المحلة او القرية Quarter or Village
فئات السن							اجانب Foreigners	عراقيون Iraqis	
٥٩ - ٥٠ 50 - 59	٤٩ - ٤٠ 40 - 49	٣٩ - ٣٠ 30 - 39	٢٩ - ٢٠ 20 - 29	١٩ - ١٠ 10 - 19	٩ - ٥ 5 - 9	أقل من خمس سنوات Less Than 5 Years of Age		الجنس Sex	
٤	١٠	١١	٦	١٨	١٨	١٢	-	٨١	M ذكور
٢	٩	٩	١٣	١٢	١٤	١٧	-	٧٨	F اناث
٦	١٩	٢٠	١٩	٣٠	٣٢	٢٩	-	١٥٩	T المجموع
٩	١٨	٨	١٧	١٦	٢٣	٢٣	-	١٢٣	M ذكور
١٠	٩	١٤	١٧	٢٥	٢٣	٢٧	-	١٣٠	F اناث
١٩	٢٧	٢٢	٣٤	٤١	٤٦	٥٠	-	٢٥٣	T المجموع
٩	٣٢	١٩	١٦	٢٤	٢٩	٣٧	-	١٧٣	M ذكور
١٠	١٢	٢٤	٣٣	٢٠	٣٠	٣٢	-	١٧٣	F اناث
١٩	٤٤	٤٣	٤٩	٤٤	٥٩	٦٩	-	٣٤٦	T المجموع
١	١٩	٨	٤	١٤	٢٢	٢١	-	٩٤	M ذكور
١	٦	١١	١٣	٧	٢٠	٢١	-	٨٠	F اناث
٢	٢٥	١٩	١٧	٢١	٤٢	٤٢	-	١٧٤	T المجموع
٥٢٤	٨٠٦	٦٠٥	٣٨٢	٩٩٦	١٥٥٩	١٥٥٣	-	٧١٥٠	M ذكور
٥٠٩	٧٢٦	٩١٠	١٠٥٦	١٩٨١	١٧٢٣	١٦٣٥	-	٩٢٥٩	F اناث
١٠٣٣	١٥٣٢	١٥١٥	١٤٣٨	٢٩٧٧	٣٢٨٢	٣١٨٨	-	١٦٤٠٩	T المجموع
٥٤٧	٨٨٥	٦٥١	٤٢٥	١٠٦٨	١٦٥١	١٦٤٦	-	٧٦٢١	T. M. مجموع الذكور
٥٣٢	٧٦٢	٩٦٨	١١٣٢	٢٠٤٥	١٨١٠	١٧٣٢	-	٩٧٢٠	T. F. مجموع الاناث
١٠٧٩	١٦٤٧	١٦١٩	١٥٥٧	٣١١٣	٣٤٦١	٣٣٧٨	-	١٧٣٤١	G. T. المجموع العام

- (٩) بيتوات ونفوسها (ذ ٩٢ + ث ١٩٢) = ٢٨٤
 (١٠) كركاشه وحده كرمه ونفوسها (ذ + ث ٢٠٥) = ٣٣٨
 (١١) سيداره ونفوسها (ذ ٨٧ + ث ١٤٦) = ٢٣٣
 (١٢) سوزه دزه ونفوسها (ذ ١٠٣ + ث ١٧٠) = ٢٧٣
 (١٣) سيرين ونفوسها (ذ ١٢٦ + ث ١٨١) = ٣٠٧
 (١٤) جمك ونفوسها (ذ ١٢٩ + ث ١٨١) = ٣١٠
 (١٥) بتولان ويكتله وشابدين ونفوسها (ذ ١٥٣ + ث ١٩١) = ٣٤٤
 (١٦) نسيري ونفوسها (ذ ٩٥ + ث ١٤١) = ٢٣٦
 (١٧) سميتك ونفوسها (ذ ١٠٣ + ث ١٣٨) = ٢٤١
 (١٨) ياسمني ونفوسها (ذ ٧٨ + ث ١٥٤) = ٢٣٢
 (١٩) بزنيان ونفوسها (ذ ١٥٤ + ث ٩٥) = ٢٤٩
 (٢٠) كوده ديم ونفوسها (ذ ١٦٦ + ث ١٢٢) = ٢٣٨

- ١ - لا يشمل الاشخاص الذين يقل سنهم عن خمس سنوات .
 ٢ - لا يشمل الاشخاص الذين يقل سنهم عن عشر سنوات .
 ٣ - ان هذه المجموعة تضم ١١١ قرية أهمها :
 (١) كورانكا ونفوسها (ذ ٢٠٥ + ث ٢٨٧) = ٤٩٢
 (٢) سنجلة ونفوسها (ذ ١٧٩ + ث ١٨٢) = ٣٦١
 (٣) نورك ونفوسها (ذ ٨٦ + ث ١٨٣) = ٢٦٩
 (٤) سيره ميرك ونفوسها (ذ ١٠٠ + ث ١٥٦) = ٢٥٦
 (٥) واتره ونفوسها (ذ ١٣٣ + ث ١٢٧) = ٢٦٠
 (٦) خمزة ونفوسها (ذ ١٣٠ + ث ١٢٧) = ٢٥٧
 (٧) ولياو ونفوسها (ذ ١٠٢ + ث ١٠٦) = ٢٠٨
 (٨) بارى كهوره ونفوسها (ذ ١٠٢ + ث ١٦٦) = ٢٦٨

TABLE No. 1 — Population of Quarters or Villages

MARITAL STATUS (2)				الحالات الزوجية (٢)				الامام بالقراءة والكتابة ^١ LITERACY (١)		AGE		
حالات غير مبينة Unknown	مفترقون Separated	مترملون Widow- ed	مطلقون أو مطلقات Divorced	متزوجون من اربع Married with 4 Wives	متزوجون من ثلاث Married with 3 Wives	متزوجون من اثنتين Married with two Wives	متزوجون بواحدة او متزوجات Married with (one wife)	عزب Un- Married	اميون Illiterates	يقراون ويكتبون Literates	مجهولو السن Un- Known	٦٠ فما فوق 60 And Over
-	-	-	-	-	-	١	٢٩	٢١	٣٨	٣١	-	٢
-	-	٥	-	-	-	-	٢٨	١٤	٥٩	٢	-	٢
-	-	٥	-	-	-	١	٥٧	٣٥	٩٧	٣٣	-	٤
-	-	١	-	-	-	٢	٤٨	٢٦	٦٣	٣٧	-	٩
-	-	٩	-	-	-	-	٤٤	٢٧	٩٧	٦	-	٥
-	-	١٠	-	-	-	٢	٩٢	٥٣	١٦٠	٤٣	-	١٤
-	-	١	-	-	-	٢	٦٧	٣٦	٩٠	٤٦	-	٧
-	-	١٧	-	-	-	-	٥٤	٤٠	١٣٧	٤	-	١٢
-	-	١٨	-	-	-	٣	١٢١	٧٦	٢٢٧	٥٠	-	١٩
-	-	٢	-	-	-	٢	٣١	١٦	٥٩	١٤	-	٥
-	-	٣	-	-	-	-	٣٢	٤	٥٩	-	-	١
-	-	٥	-	-	-	٢	٦٣	٢٠	١١٨	١٤	-	٦
-	-	٩٤	-	٤	١٦	١٦٦	٢٢٨٢	١٤٣١	٥٤٢١	١٧٦	-	٧٢٥
-	-	٧٧٤	٥	-	-	-	٢٨٧٧	٢٢٤٥	١٣٧٢	٢	-	٧١٩
-	-	٨٦٨	٥	٤	١٦	١٦٦	٥٥٥٩	٣٧٢١	١٣٠٤٣	١٧٨	-	٣٣٤٤
-	-	٩٨	-	٤	١٦	١٧٤	٢٤٥٧	١٥٧٥	٥٦٧١	٣٠٤	-	٧٤٨
-	-	٨٠٨	٥	-	-	-	٣٠٣٥	٢٣٣٠	٧٩٧٤	١٤	-	٧٣٩
-	-	٩٠٦	٥	٤	١٦	١٧٤	٥٤٩٢	٣٩٠٥	١٣٦٤٥	٣١٨	-	١٤٨٧

1. People under five years of age excluded.

2. People under ten years of age excluded.

3. This group includes 111 villages 30 of which with a population of more than 200 persons and the rest are of less than 200 persons.

- (٢١) بهرد زرد ونفوسها (ذ ٩٣ + ث ١١٩) = ٢١٢
 (٢٢) مرانه ونفوسها (ذ ١١٦ + ث ١٢٤) = ٢٤٠
 (٢٣) شيخ المارين ونفوسها (ذ ١٤٢ + ث ٢٠٦) = ٣٤٨
 (٢٤) جنكيان ونفوسها (ذ ٢٧٠ + ث ٢٢٣) = ٤٩٣
 (٢٥) مويره ونفوسها (ذ ١٠٤ + ث ١٦٧) = ٢٧١
 (٢٦) وراز ونفوسها (ذ ١٤٢ + ث ١٧١) = ٣١٣
 (٢٧) مردى ونفوسها (ذ ١٠١ + ث ١٢٣) = ٢٢٤
 (٢٨) توى ونفوسها (ذ ١١٧ + ث ١٢٧) = ٢٤٤
 (٢٩) بيورى ونفوسها (ذ ١٤٠ + ث ٢٢٩) = ٣٦٩
 (٣٠) شينوه كل ونفوسها (ذ ١٣٤ + ث ١٨٢) = ٣١٦

الجدول الاول - عدد سكان كل محلة او قرية حسب

By Age. Groups, Literacy and Marital Status.

قضاء شهبازار

ناحية ماوت وناحية سروجك

فئات السن							العند TOTAL		الجنس Sex.	الوحدة الادارية Administrative Divisions
GROUPS							اجانب Foreigners	عراقيون Iraqis.		
٥٩-٥٠ 50-59	٤٩-٤٠ 40-49	٣٩-٣٠ 30-39	٢٩-٢٠ 20-29	١٩-١٠ 10-19	٩-٥ 5-9	أقل من خمس سنوات Less Than 5 Years of Age				
١٩	٣٥	٤٧	٣١	٥٤	٩٨	٥١	-	٣٤٩	M ذكور	مركز الناحية (ماوت)
١٧	١٧	٤٤	٥٠	٨٠	٦٨	٧٣	-	٣٦٦	F اناث	
٢٦	٥٢	٩١	٨١	١٣٤	١٦٦	١٢٤	-	٧١٥	T المجموع	
٣٤٩	٥٦٥	٦١٢	٢١٧	٤٧٤	٨١١	٨٩٦	-	٤٣٩٨	M ذكور	مركز قرية (٣)
٣٤٧	٥١٩	٧٠٧	٧٠١	١٥١٨	١٣٠١	١٠١١	-	٦٤٨١	F اناث	
٦٩٦	١٠٨٤	١٣١٩	٩١٨	١٩٩٢	٢١١٢	١٩٠٧	-	١٠٨٧٩	T المجموع	
٣٦٨	٦٠٠	٦٥٩	٢٤٨	٥٢٨	٩٠٩	٩٤٧	-	٤٧٤٧	T.M. مجموع الذكور	مجموع الناحية
٣٦٤	٥٣٦	٧٥١	٧٥١	١٥٩٨	١٣٦٩	١٠٨٤	-	٦٨٤٧	T.F. مجموع الاناث	
٧٣٢	١١٣٦	١٤١٠	٩٩٩	٢١٢٦	٢٢٧٨	٢٠٣١	-	١٥٩٤	G.T. المجموع العام	
٥٣	١٠٤	٧٦	٨٠	١٩٤	١٢٥	٢٠٨	-	٩٢٠	M ذكور	مركز الناحية (سروجك)
٥٥	٧٦	٩٠	٨٥	١٥٦	١١٨	١٨٥	-	٨٤٨	F اناث	
١٠٧	١٨٠	١٦٦	١٦٥	٣٥٠	٢٤٣	٣٩٣	-	١٧٦٨	T المجموع	
٢٧٤	٤٠٨	٢٨٥	٢٧٢	٨١٢	٧٣٢	٦٧٧	-	٣٨٠٥	M ذكور	مركز قرية (٢)
٢٤٢	٤٢٥	٣٨٤	٤٦٥	١٠٠٢	٨٦٥	٨٠٥	-	٤٤٨٣	F اناث	
٥١٦	٨٣٣	٦٦٩	٧٣٧	١٨١٤	١٥٩٧	١٤٨٢	-	٨٢٨٨	T المجموع	
٣٢٧	٥١٢	٣٦١	٣٥٢	١٠٠٦	٨٥٧	٨٨٥	-	٤٧٢٥	T.M. مجموع الذكور	مجموع الناحية
٢٩٦	٥٠١	٤٧٤	٥٥٠	١١٥٨	٩٨٣	٩٩٠	-	٥٣٣١	T.F. مجموع الاناث	
٦٢٣	١٠١٣	٨٣٥	٩٠٢	٢١٦٤	١٨٤٠	١٨٧٥	-	١٠٠٥٦	G.T. المجموع العام	

- (١٠) دولبيتك ونفوسها (ذ ٧٩ + ث ١٢٢) = ٢٠١
 (١١) زرون ونفوسها (ذ ١٥٣ + ث ٢٠٥) = ٣٥٨
 (١٢) عيساوي ونفوسها (ذ ٨٩ + ث ١٥٠) = ٢٣٩
 (١٣) دري ونفوسها (ذ ٧٦ + ث ١٦٢) = ٢٣٨
 (١٤) كاييلون (قوله جاغ) ونفوسها (ذ ١١٣ + ث ١٥٥) = ٢٦٨
 (١٥) بر كورد ونفوسها (ذ ٨٦ + ث ١٣٩) = ٢٢٥
 (١٦) مراوا ونفوسها (ذ ١٢٣ + ث ١٦٧) = ٣٠٠
 (١٧) بانالي ونفوسها (ذ ٧٦ + ث ١٥٤) = ٢٣٠
 (١٨) بالنج ونفوسها (ذ ١١٨ + ث ١٩٠) = ٣٠٨
 (١٩) أوكورتى ونفوسها (ذ ١٣٦ + ث ٢٤٦) = ٣٨٢
 (٢٠) صغيرة ونفوسها (ذ ١٢٥ + ث ٢١٥) = ٣٤٠
 (٢١) كوندجرين ونفوسها (ذ ١١٨ + ث ١٠٧) = ٢٢٥
 (٢٢) ولاغلو ونفوسها (ذ ٢٤٣ + ث ٢٩٩) = ٥٤٢

- ١ - لا يشمل الاشخاص الذين يقل سنهم عن خمس سنوات .
 ٢ - لا يشمل الاشخاص الذين يقل سنهم عن عشر سنوات .
 ٣ - ان هذه المجموعة تضم ٥٤ قرية أهمها :
 (١) عالومه ونفوسها (ذ ١٢٨ + ث ١٩٥) = ٣٢٣
 (٢) كورهداوي ونفوسها (ذ ٢٦٤ + ث ٣٠٧) = ٥٧١
 (٣) شهشو ونفوسها (ذ ١٥٥ + ث ٢٥٠) = ٤٠٥
 (٤) قشان ونفوسها (ذ ١٧٠ + ث ٢٥٥) = ٤٢٥
 (٥) كلاله ونفوسها (ذ ٢٤٢ + ث ٣٧٦) = ٦١٨
 (٦) خزينه ونفوسها (ذ ١٥٩ + ث ٢٣٥) = ٣٩٤
 (٧) قاميش ونفوسها (ذ ١٩٥ + ث ٣٥٥) = ٥٥٠
 (٨) كهورهدى ونفوسها (ذ ٩٨ + ث ٢٠٥) = ٣٠٣
 (٩) جوخجاغ ونفوسها (ذ ١٢٦ + ث ١٦٥) = ٢٩١

SHAHRBAZAR QADHA

TABLE No. 1 - Population of Quarters or Villages

Mawat Nahiya & Sarochik Nahiya

MARITAL STATUS (2)									الامام بالقراءة والكتابة LITERACY (3)		AGE	
حالات غير مبينة Unknown	مفترقون Separ- ated	مترملون Widow- ed	مطلقون أو مطلقات Divorced	متزوجون من اربع Wives Married with 4	متزوجون من ثلاث Wives Married with 3	متزوجون من اثنتين Wives Married with two	متزوجون بواحدة او متزوجات Married with (one wife)	عزب Un- Married	اميون Illiterates	يقراون ويكتبون Literates	مجهولو السن Un- Known	60 فما فوق 60 and Over
-	-	١٢	-	-	-	٧	١٣٢	٤٩	١٨٦	١١٢	-	١٤
-	-	٢٧	-	-	-	-	١١٩	٧٩	٢٩٢	١	-	١٧
-	-	٣٩	-	-	-	٧	٢٥١	١٢٨	٤٧٨	١١٣	-	٣١
-	-	٦٠	٥	٢	١٦	١٣٠	١٦٥١	٨٢٧	٣٣٤٧	١٥٥	-	٤٧٤
-	-	٤٣٣	١٩	-	-	-	١٩٣٤	١٧٨٣	٥٤٦٨	٢	-	٣٧٧
-	-	٤٩٣	٢٤	٢	١٦	١٣٠	٣٥٨٥	٢٦١٠	٨٨١٥	١٥٧	-	٨٥١
-	-	٧٢	٥	٢	١٦	١٣٧	١٧٨٣	٨٧٦	٣٥٣٣	٢٦٧	-	٤٨٨
-	-	٤٦٠	١٩	-	-	-	٢٠٥٣	١٨٦٢	٥٧٦٠	٣	-	٣٩٤
-	-	٥٣٢	٢٤	٢	١٦	١٣٧	٣٨٣٦	٢٧٣٨	٩٢٩٣	٢٧٠	-	٨٨٢
-	-	٢٧	-	-	-	٣	٣٦٠	١٩٧	٦٣٢	٨٠	-	٨٠
-	-	٦٧	٣	-	-	-	٣٢٤	١٥١	٦٦١	٢	-	٨٤
-	-	٩٤	٣	-	-	٣	٦٨٤	٣٤٨	١٢٩٣	٨٢	-	١٦٤
-	-	٥٣	٢	١	٤	٥٠	١٢٥٠	١٠٣٦	٣٠٧٥	٥٣	-	٣٤٥
-	-	٢٩٧	٢	-	-	-	١٣٧٠	١١٤٤	٣٦٤٥	٣٣	-	٢٩٥
-	-	٣٥٠	٤	١	٤	٥٠	٢٦٢٠	٢١٨٠	٦٧٢٠	٨٦	-	٦٤٠
-	-	٨٠	٢	١	٤	٥٣	١٦١٠	١٢٣٣	٢٧٠٧	١٣٣	-	٤٢٥
-	-	٣٦٤	٥	-	-	-	١٦٩٤	١٢١٥	٤٣٠٦	٣٥	-	٣٧٩
-	-	٤٤٤	٧	١	٤	٥٣	٣٣٠٤	٣٥٢٨	٨٠١٣	١٦٨	-	٨٠٤

1. People under five years of age excluded.

2. People under ten years of age excluded.

3. This group includes 54 villages 22 of which with a population of more than 200 persons and the rest are of less than 200 persons.

4. This group includes 54 villages 12 of which with a population of more than 200 persons and the rest are of less than 200 persons.

٤ - ان هذه المجموعة تضم ٥٤ قرية أهمها :

- (١) سر بورة ونفوسها (١١١ ذ + ١٢٩ ث) = ٢٤٠
- (٢) كليدهره ونفوسها (٣٢٦ ذ + ٣١٢ ث) = ٦٣٨
- (٣) بادانه ونفوسها (١١٨ ذ + ١٦٢ ث) = ٢٨٠
- (٤) دوليمو ونفوسها (١٢١ ذ + ١٠٧ ث) = ٢٢٨
- (٥) حاج مامند ونفوسها (٢٩٢ ذ + ٣٠٨ ث) = ٦٠٠
- (٦) مورياس ونفوسها (٤٥٨ ذ + ٥١٧ ث) = ٩٧٥
- (٧) سر كلن ونفوسها (١٢٤ ذ + ١٧٨ ث) = ٣٠٢
- (٨) مابادا ونفوسها (١٢٩ ذ + ١٢٤ ث) = ٢٥٣
- (٩) كازاد ونفوسها (١٠٣ ذ + ١٣٤ ث) = ٢٣٧
- (١٠) بارازان ونفوسها (١٢٤ ذ + ١٤٩ ث) = ٢٧٣
- (١١) هتارو ونفوسها (١٠٥ ذ + ١٠٢ ث) = ٢٠٧
- (١٢) برخ ونفوسها (١٢٧ ذ + ١٦٥ ث) = ٢٩٢

الجدول الثاني - تصنيف السكان
by Infirmities and Type of Residence

١٩٣
قضاء شهر بازار
مركز قضاء شهر بازار

دور، قصور and buildings	العياقات Infirmities										المعد Total		الجنس Sex.	المحلة أو القرية Quarter or Village
	عدد العائلات Number of families	الانواع Miscellaneous	ذو أكثر من عياعة Having more than one infirmity	الأطراف أو جزئياً أو أعرج أو اعصب Lame and Helpless	مقطوع أحد الأطراف أو جزئياً Totally or partially paralyzed	جنون أو معتوه Insane and feeble Minded	أعمى Blind of one eye	أبكم Dumb	أصم Totally Blind	أصم Deaf	أجانب Foreigners	عراقيون Iraqis		
١٧	-	-	-	-	-	-	-	-	-	-	٨١	M	ذكور	١- محلة سرجاوة
	-	-	-	-	-	-	-	-	-	-	٧٨	F	إناث	
	-	-	-	-	-	-	-	-	-	-	١٥٩	T	المجموع	
٢٧	-	-	-	-	-	-	-	-	-	-	١٢٣	M	ذكور	٢- محلة حاجيان
	-	-	-	-	-	-	-	-	-	-	١٣٠	F	إناث	
	-	-	-	-	-	-	-	-	-	-	٢٥٣	T	المجموع	
٤٦	-	-	-	-	-	-	-	-	-	-	١٧٣	M	ذكور	٣- محلة حسين آغا
	-	-	-	-	-	-	-	-	-	-	١٧٣	F	إناث	
	-	-	-	-	-	-	-	-	-	-	٣٤٦	T	المجموع	
١١	-	-	-	-	-	-	-	-	-	-	٩٤	M	ذكور	٤- محلة شاخي
	-	-	-	-	-	-	-	-	-	-	٨٠	F	إناث	
	-	-	-	-	-	-	-	-	-	-	١٧٤	T	المجموع	
٢١٨١	١٢	٦	٣٧	-	٩	٤١	٤	١٥	١٠	-	٧١٥٠	M	ذكور	٥- مجموعة قري (٣)
	٥	٢	٨	-	٥	١٤	٥	١٨	٥	-	٩٢٥٩	F	إناث	
	١٧	٨	٤٥	-	٣٤	٥٥	٩	٣٣	١٥	-	١٦٤٠٩	T	المجموع	
	١٣	٦	٣٩	١	٩	٤١	٤	١٦	١١	-	٧٦٢١	T. M.	مجموع الذكور	
	٥	٣	٨	-	٥	١٤	٥	١٨	٥	-	٩٧٢٠	T. F.	مجموع الإناث	
٢٢٨٢	١٨	٩	٤٧	١	١٤	٥٥	٩	٣٤	١٦	-	١٧٣٤١	G. T.	المجموع العام	

- (١١) سيداره ونفوسها (٨٧ ذ + ١٤٦ ث) = ٢٣٣
 (١٢) سوزه دزه ونفوسها (١٠٣ ذ + ١٧٠ ث) = ٢٧٣
 (١٣) سيرين ونفوسها (١٢٦ ذ + ١٨١ ث) = ٣٠٧
 (١٤) جمك ونفوسها (١٢٩ ذ + ١٨١ ث) = ٣١٠
 (١٥) بتولان ويكتله وشابدين ونفوسها (١٥٣ ذ + ١٩١ ث) = ٣٤٤
 (١٦) نسيري ونفوسها (٩٥ ذ + ١٤١ ث) = ٢٣٦
 (١٧) سبتك ونفوسها (١٠٣ ذ + ١٣٨ ث) = ٢٤١
 (١٨) ياسني ونفوسها (٧٨ ذ + ١٥٤ ث) = ٢٣٢
 (١٩) بزنيان ونفوسها (١٥٤ ذ + ٩٥ ث) = ٢٤٩
 (٢٠) كوده ديم ونفوسها (١١٦ ذ + ١٢٢ ث) = ٢٣٨
 (٢١) بهردهزرد ونفوسها (٩٣ ذ + ١١٩ ث) = ٢١٢

- ١- ان هذه المجموعة تضم (١٢١) قرية أهمها :
 (١) كورانكا ونفوسها (٢٠٥ ذ + ٢٨٧ ث) = ٤٩٢
 (٢) سنجله ونفوسها (١٧٩ ذ + ١٨٢ ث) = ٣٦١
 (٣) نورك ونفوسها (٨٦ ذ + ١٨٣ ث) = ٢٦٩
 (٤) سيره ميرك ونفوسها (١٠٠ ذ + ١٥٦ ث) = ٢٥٦
 (٥) واتره ونفوسها (١٣٣ ذ + ١٢٧ ث) = ٢٦٠
 (٦) خمزة ونفوسها (١٣٠ ذ + ١٢٧ ث) = ٢٥٧
 (٧) وليار ونفوسها (١٠٢ ذ + ١٠٦ ث) = ٢٠٨
 (٨) باري كهوره ونفوسها (١٠٢ ذ + ١٦٦ ث) = ٢٦٨
 (٩) بيتوات ونفوسها (٩٢ ذ + ١٩٢ ث) = ٢٨٤
 (١٠) كركاشه وحده كرمه ونفوسها (٢٠٥ ذ + ٢٣٨ ث) = ٣٣٨

TABLE No. 2 — Classification of Population

وسائل النقل البرية والمائية Means of transportation	المدارس Schools	الؤسسات الدينية Religious Institutions	الؤسسات الأهلية Public Institutions	الؤسسات الحكومية Government Institutions	أكواخ صراف جرادينغ دامات بناكل خيم بيوت شعر خرائب Huts etc.		الدور المأهولة بأكثر من عائلة واحدة Multi-family houses*			دور لين Mud-houses		عاهات Houses
					عدد النفوس Number of persons	عدد العائلات Number of families	عدد النفوس Number of persons	عدد العائلات Number of families	عدد المساكن Number of houses	عدد النفوس Number of persons	عدد العائلات Number of families	عدد النفوس Number of persons
-	-	-	-	١	-	-	٣٠	-	-	-	-	٥٠
-	-	-	-	١	-	-	٢٢	-	-	-	-	٥٦
-	-	-	-	١	-	-	٥٢	١٥	٥	-	-	١٠٦
-	-	-	-	١	-	-	٤١	-	-	-	-	٨٠
-	-	٢	-	١	-	-	٥١	-	-	-	-	٧٩
-	-	٢	-	١	-	-	٩٢	١٩	٥	-	-	١٥٩
-	-	-	-	١٠	-	-	٦٠	-	-	-	-	١٠٣
-	-	-	-	١	-	-	٦٨	-	-	-	-	١٠٥
-	-	-	-	١٠	-	-	١٢٨	٣١	١٤	-	-	٢٠٨
-	-	-	-	١	-	-	٥٣	-	-	-	-	٤١
-	-	-	-	١	-	-	٤٨	-	-	-	-	٣٢
-	-	-	-	١	-	-	١٠١	١٨	٧	-	-	٧٣
-	-	١٠	٢	١٠	١٨٥	-	٦٩٣	-	-	-	-	٥٨٦٤
-	-	٢	-	-	٨٨٦	-	٩٣٦	-	-	-	-	٣٣٣٨
-	-	٣١	٢	١٠	٨٣٣١	٢١٦	٦٢٢١	٢٩٤	٤٠	-	-	٧٠٣٨١
-	-	٢١	٢	٢١	١٨٥	-	٨٧٧	-	-	-	-	٦١٣٨
-	-	٢	-	-	٨٨٦	-	١١٢٥	-	-	-	-	٧٧١٦
-	-	١٥	٢	٢١	٨٣٣١	٢١٦	٢٠٠٢	٣٧٧	٧١	-	-	٣٥٨٥٤

* This Corresponds to tenements.

1. This group includes 121 villages 30 of which with a population of more than 200 persons and the rest are of less than 200 persons.

- (٢٢) مرانه و نفوسها (١١٦ ذ + ١٢٤ ث) = ٢٤٠
 (٢٣) شيخ المارين و نفوسها (١٤٢ ذ + ٢٠٦ ث) = ٣٤٨
 (٢٤) جنكيان و نفوسها (٢٧٠ ذ + ٢٢٣ ث) = ٤٩٣
 (٢٥) مويره و نفوسها (١٠٤ ذ + ١٦٧ ث) = ٢٧١
 (٢٦) وراز و نفوسها (١٤٢ ذ + ١٧١ ث) = ٣١٣
 (٢٧) مردى و نفوسها (١٠١ ذ + ١٢٣ ث) = ٢٢٤
 (٢٨) توى و نفوسها (١١٧ ذ + ١٢٧ ث) = ٢٤٤
 (٢٩) بيورى و نفوسها (١٤٠ ذ + ٢٢٩ ث) = ٣٦٩
 (٣٠) شينوكل و نفوسها (١٣٤ ذ + ١٨٢ ث) = ٣١٦

دور، قصور and buildings	العاهات Infirmities										العدد Total		الجنس Sex.	الوحدة الإدارية Adminis- trative divisions
	عدد العائلات Number of families	المتنوعات Miscellaneous	ذو أكثر من عاهة Having more than one infirmity	مقطوع أحد الأطراف أو جزئياً أو أعرج أو أعمى Lame and Helpless	مشلول الجسم أو أحد الأطراف أو مقعد Totally or partially paralyzed	مجنون أو معتوه Insane and feeble Minded	أعمى Blind of one eye	أبكم Dumb	أعمى Totally blind	أصم Deaf	أجانب Foreigners	عراقيون Iraqis		
	١	١	١	١	١	١	١	١	١	١	١	١	M ذكور	ناحية ماوت Mawat Nahiya
	١	١	١	١	١	١	١	١	١	١	١	١	F اناث	
	١	١	١	١	١	١	١	١	١	١	١	١	T المجموع	
	١١	١١	١١	١١	١١	١١	١١	١١	١٠	١٠	١٠	١٠	M ذكور	(١) مجموعة قري Mawat Nahiya
	١	١	١	١	١	١	١	١	١	١	١	١	F اناث	
١٠٧٠	١١	١١	١١	١١	١٠	١٠	١٠	١٠	١٠	١٠	١٠	١٠	T المجموع	
	١١	١١	١١	١١	١٠	١٠	١٠	١٠	١٠	١٠	١٠	١٠	T.M. مجموع الذكور	مجموع الذكور مجموع الاناث المجموع العام
	١	١	١	١	١	١	١	١	١	١	١	١	T.F. مجموع الاناث	
١٠٧٠	١١	١١	١١	١٠	١٠	١٠	١٠	١٠	١٠	١٠	١٠	١٠	G.T. المجموع العام	
	١	١	١	١	١	١	١	١	١	١	١	١	M ذكور	ناحية سروجك Sarochik Nahiya
	١	١	١	١	١	١	١	١	١	١	١	١	F اناث	
١٦	١	١	١	١	١	١	١	١	١	١	١	١	T المجموع	
	١	١	١	١	١	١	١	١	١	١	١	١	M ذكور	(٢) مجموعة قري Sarochik Nahiya
	١	١	١	١	١	١	١	١	١	١	١	١	F اناث	
٩٦٩	١	١	١	١	١	١	١	١	١	١	١	١	T المجموع	
	١	١	١	١	١	١	١	١	١	١	١	١	T.M. مجموع الذكور	مجموع الذكور مجموع الاناث المجموع العام
	١	١	١	١	١	١	١	١	١	١	١	١	T.F. مجموع الاناث	
٩٨٥	١	١	١	١	١	١	١	١	١	١	١	١	G.T. المجموع العام	

١ - ان هذه المجموعة تضم ٥٤ قرية أهمها :

- (١) عالومه ونفوسها (ذ ١٢٨ + ث ١٩٥) = ٣٢٣
- (٢) كوردهاوى ونفوسها (ذ ٢٦٤ + ث ٣٠٧) = ٥٧١
- (٣) شهشو ونفوسها (ذ ١٥٥ + ث ٢٥٠) = ٤٠٥
- (٤) قشان ونفوسها (ذ ١٧٠ + ث ٢٥٥) = ٤٢٥
- (٥) كلاله ونفوسها (ذ ٢٤٢ + ث ٣٧٦) = ٦١٨
- (٦) خزينه ونفوسها (ذ ١٥٩ + ث ٢٣٥) = ٣٩٤
- (٧) قاميش ونفوسها (ذ ١٩٥ + ث ٣٥٥) = ٥٥٠
- (٨) كهورهدى ونفوسها (ذ ٩٨ + ث ٢٠٥) = ٣٠٣
- (٩) جورخاج ونفوسها (ذ ١٢٦ + ث ١٦٥) = ٢٩١
- (١٠) دولبيتك ونفوسها (ذ ٧٩ + ث ١٢٢) = ٢٠١
- (١١) زرون ونفوسها (ذ ١٥٣ + ث ٢٠٥) = ٣٥٨
- (١٢) عيساوى ونفوسها (ذ ٨٩ + ث ١٥٠) = ٢٣٩

٢ - ان هذه المجموعة تضم ٥٤ قرية أهمها :

- (١٣) درى ونفوسها (ذ ٧٦ + ث ١٦٢) = ٢٣٨
- (١٤) كابدلون (قوله جاغ) ونفوسها (ذ ١١٣ + ث ١٥٥) = ٢٦٨
- (١٥) بر كورد ونفوسها (ذ ٨٦ + ث ١٣٩) = ٢٢٥
- (١٦) مراوا ونفوسها (ذ ١٢٣ + ث ١٦٧) = ٣٠٠
- (١٧) بانالى ونفوسها (ذ ٧٦ + ث ١٥٤) = ٢٣٠
- (١٨) بالرخ ونفوسها (ذ ١١٨ + ث ١٩٠) = ٣٠٨
- (١٩) أو كورتى ونفوسها (ذ ١٣٦ + ث ٢٤٦) = ٣٨٢
- (٢٠) صمغرة ونفوسها (ذ ١٢٥ + ث ٢١٥) = ٣٤٠
- (٢١) كوندجرين ونفوسها (ذ ١١٨ + ث ١٠٧) = ٢٢٥
- (٢٢) ولاغلو ونفوسها (ذ ٢٤٣ + ث ٢٩٩) = ٥٤٢
- (١) سربرورة ونفوسها (ذ ١١١ + ث ١٢٩) = ٢٤٠

TABLE No. 2 — Classification of Population

Maw t Nahiya & Sarochik Nahiya

وسائل النقل البرية والمائية Means of transportation	المدارس Schools	الؤسسات الدينية Religious Institutions	الؤسسات الاهلية Public Institutions	الؤسسات الحكومية Government Institutions	أكواخ صرافيف جراديف دامات بناكل خيم بيوت شعر خرائب Huts ets.		الدور المأهولة بأكثر من عائلة واحدة Multi-family houses*			دور لبن Mud-houses		عمارات Houses
					عدد النفوس Number of persons	عدد العائلات Number of families	عدد النفوس Number of persons	عدد العائلات Number of families	عدد المساكن Number of houses	عدد النفوس Number of persons	عدد العائلات Number of families	عدد النفوس Number of persons
-	-	-	-	-	-	-	-	-	-	-	-	٣٤٩
-	-	-	-	-	-	-	-	-	-	-	-	٣٦٦
-	-	-	-	-	-	-	-	-	-	-	-	٧١٥
-	-	-	٤	-	٥٦٧	-	٧٥٤	-	-	-	-	٣٠٧٣
-	-	٢	٢	-	٨١٤	-	١٢٤٩	-	-	-	-	٣٤٤٣
-	-	٢	٤	-	١٧٨١	١٨٦	٢٠٠٣	١٢٧	٢٤	-	-	٧٤٨٦
-	-	-	٤	-	٥٦٧	-	٧٥٤	-	-	-	-	٣٤٤٣
-	-	٢	٢	-	٨١٤	-	١٢٤٩	-	-	-	-	٤٧٧٩
-	-	٢	٤	-	١٧٨١	١٨٦	٢٠٠٣	١٢٧	٢٤	-	-	٨٢٠١
-	-	-	-	-	٣١	-	٩٥	-	-	-	-	٨١١
-	-	-	-	-	-	-	٧٣٦	-	-	-	-	١١٢
-	-	-	-	-	٣١	٢	٨٣٩	٢٠	٥	-	-	٩٢٣
-	-	-	-	-	٤٨١	-	٣٠٢	-	-	-	-	٣٠٢١
-	-	-	-	-	٦٥٠	-	٤١٦	-	-	-	-	٣٤١٧
-	-	-	-	-	١١٣١	١٦٠	٧١٨	١٣١	١٤	-	-	٦٤٣٨
-	-	٢	-	-	٤٩٤	-	٣٩٧	-	-	-	-	٢٨٣٢
-	-	-	-	-	٦٥٠	-	١١٥٢	-	-	-	-	٣٥٢٩
-	-	٢	-	-	١١٤٤	١٦٢	١٥٤٩	١٥١	١٩	-	-	٧٣٦١

* This corresponds to tenements.

- This group includes 54 villages 22 of which with a population of more than 200 persons and the rest are of less than 200 persons.
- This group includes 54 villages 12 of which with a population of more than 200 persons and the rest are of less than 200 persons.

- كليدهره و نفوسها (ذ ٣٢٦ + ث ٣١٢) = ٦٣٨
- بادانه و نفوسها (ذ ١١٨ + ث ١٦٢) = ٢٨٠
- دوليمو و نفوسها (ذ ١٢١ + ث ١٠٧) = ٢٢٨
- حاج مامند و نفوسها (ذ ٢٩٢ + ث ٣٠٨) = ٦٠٠
- مورياس و نفوسها (ذ ٤٥٨ + ث ٥١٧) = ٩٧٥
- هنارو و نفوسها (ذ ١٠٥ + ث ١٠٢) = ٢٠٧
- مابادا و نفوسها (ذ ١٢٩ + ث ١٢٤) = ٢٥٣
- كازاد و نفوسها (ذ ١٠٣ + ث ١٣٤) = ٢٣٧
- بارازان و نفوسها (ذ ١٢٤ + ث ١٤٩) = ٢٧٣
- سركان و نفوسها (ذ ١٢٤ + ث ١٧٨) = ٣٠٢
- برخ و نفوسها (ذ ١٢٧ + ث ١٦٥) = ٢٩٢

الجدول الثالث - سكان قضاء شهر بازار حسب الوحدات
by Administrative Divisions and by place of Birth (Iraqis)

المولودون في لواء :				العدد Total		الجنس Sex.	الوحدات الادارية Administrative divisions	
أربيل Arbil	كركوك Kirkuk	الموصل Mosul	النجف Basrah	بغداد Bghdad	عراقيون Iraqis			اجانب Foreigners
٦	١٠	٦	-	-	٤٧١	-	مركز قضاء شهر بازار Shahrhazar Center	
٦	١١	٤	-	-	٤٦١	-		الحضر Urban
٨	١٤	٧	-	-	٩٣٤	-		المجموع T
٦	٦١	-	-	١	٧١٥٠	-	مركز قضاء شهر بازار Mawar Center	
١	٧٦	-	-	-	٩٢٥٩	-		الاريف Rural
٦	٤٤	-	-	١	١٦٤٠٩	-		المجموع T
-	-	-	-	-	٣٤٩	-	ناحية مارات Mawat Nahiya	
-	-	-	-	-	٣٦٦	-		الحضر Urban
-	-	-	-	-	٧١٥	-		المجموع T
-	-	-	-	-	٤٣٩٨	-	ناحية مارات Mawat Nahiya	
١	١	-	-	-	٦٤٨١	-		الاريف Rural
١	١	-	-	-	١٠٨٧٩	-		المجموع T
-	٧	٤	-	-	٩٢٠	-	ناحية سروجك Sarohik Nahiya	
-	٧	-	-	-	٨٤٧	-		الحضر Urban.
-	٣١	٤	-	-	١٧٦٨	-		المجموع T
٤	-	-	-	-	٣٨٠٥	-	ناحية سروجك Sarohik Nahiya	
-	-	-	-	-	٤٤٧٣	-		الاريف Rural
٤	-	-	-	-	٨٢٧٨	-		المجموع T
٦	١٧	٧	-	-	١٧٤٠	-	المجموع العام G. T.	
٢	١٨	٤	-	-	١٦٧٥	-		الحضر Urban
٨	٥٥	١١	-	-	٣٤١٥	-		المجموع T
٦	١٦	-	-	١	١٥٣٥٣	-	المجموع العام G. T.	
٢	٢٩	-	-	-	٢٠٢٢٣	-		الاريف Rural
٨	٤٥	-	-	١	٣٥٥٧٦	-		المجموع T

ملاحظة : يقصد بالحضر سكان (القصبات)

الجدول الرابع - سكان قضاء شهر بازار حسب الوحدات

by Administrative Divisions and by permanent and temporary residence

المسافرون من لواء :					القاطنون الدائمون والمسافرون		الجنس Sex.	الوحدة الادارية Administrative divisions	
الوصل Mosul	كركوك Kirkuk	النجف Basrah	بغداد Baghdad	المسافرون Travellers	الدائمون Permanent Dwellers	الحضر Urban.		الاريف Rural	
-	-	-	-	-	٤٧١	M ذكور	-	شهر بازار Shahrpezar Center	
-	-	-	-	-	٤٦١	F اناث	-		
-	-	-	-	-	٩٣٢	T المجموع	-		
-	-	-	-	٣	٧١٤٧	M ذكور	-	مركز قضاء شهر بازار Qadha Center	
-	-	-	-	٥	٩٢٥٤	F اناث	-		
-	-	-	-	٨	١٦٤٠١	T المجموع	-		
-	-	-	-	-	٣٤٩	M ذكور	-	ناحية مالت Mawat Nahiya	
-	-	-	-	-	٣٦٦	F اناث	-		
-	-	-	-	-	٧١٥	T المجموع	-		
-	-	-	-	٣	٤٣٩٥	M ذكور	-	ناحية الارياف Rural	
-	-	-	-	٢	٦٤٧٩	F اناث	-		
-	-	-	-	٥	١٠٨٧٤	T المجموع	-		
-	-	-	-	-	٩٢٠	M ذكور	-	ناحية سروجك Sarochik Nahiya	
-	-	-	-	-	٨٤٨	F اناث	-		
-	-	-	-	-	١٧٦٨	T المجموع	-		
-	-	-	-	-	٣٨٠٥	M ذكور	-	ناحية الارياف Rural.	
-	-	-	-	-	٤٤٨٣	F اناث	-		
-	-	-	-	-	٨٢٨٨	T المجموع	-		
-	-	-	-	-	١٧٤٠	M ذكور	-	المجموع العام G. T.	
-	-	-	-	-	١٦٧٥	F اناث	-		
-	-	-	-	-	٣٤١٥	T المجموع	-		
-	-	-	-	٦	١٥٣٤٧	M ذكور	-	الاريف Rural	
-	-	-	-	٧	٢٠٢١٦	F اناث	-		
-	-	-	-	١٣	٣٥٥٦٣	T المجموع	-		

ملاحظة : يقصد بالحضر سكان (القصبات)

TABLE No. 6 - Population of Administrative Divisions by Religion

قضاء شهر بازار

المجموع العام G.T.	ناحية سروجك Sarochik Nahiya		ناحية موات Mawat Nahiya		مركز قضاء شهر بازار Shahrbazar Qadha Center		الجنس Sex.	الديانة Religion
	الاريف Rural	الحضر Urban	الاريف Rural	الحضر Urban	الاريف Rural	الحضر Urban		
١٧٠٨٩	٣٨٠٥	٩٢٠	٤٣٩٨	٣٤٨	٧١٥٠	٤٦٨	M ذكور	مسلمون Moslems
٢١٨٩٦	٤٤٨٣	٨٤٨	٦٤٨١	٣٦٦	٩٢٥٨	٤٦٠	F اناث	
٣٨٩٨٥	٨٢٨٨	١٧٦٨	١٠٨٧٩	٧١٤	١٦٤٠٨	٩٢٨	T المجموع	
٤	-	-	-	١	-	٣	M ذكور	مسيحيون Christians
٢	-	-	-	-	١	١	F اناث	
٦	-	-	-	١	١	٤	T المجموع	
-	-	-	-	-	-	-	M ذكور	يهود Jews
-	-	-	-	-	-	-	F اناث	
-	-	-	-	-	-	-	T المجموع	
-	-	-	-	-	-	-	M ذكور	صابئة Followers of St. John
-	-	-	-	-	-	-	F اناث	
-	-	-	-	-	-	-	T المجموع	
-	-	-	-	-	-	-	M ذكور	يزيديون Yazedeas
-	-	-	-	-	-	-	F اناث	
-	-	-	-	-	-	-	T المجموع	
-	-	-	-	-	-	-	M ذكور	عقائد أخرى Others
-	-	-	-	-	-	-	F اناث	
-	-	-	-	-	-	-	T المجموع	

* لم ينظم الجدول الخامس لعدم وجود اجانب في القضاء.

SHAHARBAZAR QADHA

TABLE No. 7 - (Continued) Occupations
by Administrative Divisions

قضاء شهر بازار

المجموع العام G.T.	ناحية سروجك Sarochik Nahiya		ناحية ماوت Mawat Nahiya		مركز قضاء شهر بازار Shahrbazar Qadha Center		الجنس Sex.	المهنة Occupations.	
	الارياف Rural	الحضر Urban	الارياف Rural	الحضر Urban	الارياف Rural	الحضر Urban			
٢	-	-	٢	-	-	-	M ذكور	صناعات الاحذية والادوات الجلدية (السراجية) Manufacture of footwear, saddlery and leather products.	١٣
-	-	-	-	-	-	-	F اناث		
٢	-	-	٢	-	-	-	T المجموع		
٢١	٢	٥	١٠	-	٤	-	M ذكور	صناعات النسيج بأنواعها Textiles Industries.	١٤
-	-	-	-	-	-	-	F اناث		
٢١	٢	٥	١٠	-	٤	-	T المجموع		
٨	-	-	٤	-	٤	-	M ذكور	الحيطة Tailoring and dressmaking.	١٥
٢	-	-	٢	-	-	-	F اناث		
١٠	-	-	٦	-	٤	-	T المجموع		
١٣	-	٤	٤	-	٢	٣	M ذكور	تجهيز المعادن وصنع الادوات المعدنية Metallurgy and Manufacture of metal articles.	١٦
-	-	-	-	-	-	-	F اناث		
١٣	-	٤	٤	-	٢	٣	T المجموع		
-	-	-	-	-	-	-	M ذكور	تصليح الآلات الميكانيكية Reparation of machines and machine tools.	١٧
-	-	-	-	-	-	-	F اناث		
-	-	-	-	-	-	-	T المجموع		
-	-	-	-	-	-	-	M ذكور	صناعات المعادن النفيسة والجواهر وتصليح الساعات Jewellery, manufacture of other pre- cious articles and watch repair.	١٨
-	-	-	-	-	-	-	F اناث		
-	-	-	-	-	-	-	T المجموع		
-	-	-	-	-	-	-	M ذكور	الطباعة والتصوير والرسم والحط والصناعات النفيسة الفنية الاخرى Printing, photography, painting and allied Industries.	١٩
-	-	-	-	-	-	-	F اناث		
-	-	-	-	-	-	-	T المجموع		
٥	١	-	-	١	١	٢	M ذكور	اعمال البناء والتشييد وتعمير الطرق والمقاولات العمرانية Construction, maintenance of roads and public works.	٢٠
-	-	-	-	-	-	-	F اناث		
٥	١	-	-	١	١	٢	T المجموع		
١	-	-	-	-	١	-	M ذكور	التأسيسات الصحية والكهربائية واسالة الماء. Sanitary services, water supply and electric power.	٢١
-	-	-	-	-	-	-	F اناث		
١	-	-	-	-	١	-	T المجموع		
٣	-	-	-	١	-	٢	M ذكور	البرق والبريد والتلفون والاذاعة Communications (Post, telegraph tele- phone and radio broadcasting).	٢٢
-	-	-	-	-	-	-	F اناث		
٣	-	-	-	١	-	٢	T المجموع		
-	-	-	-	-	-	-	M ذكور	السكك الحديدية Railway Transport.	٢٣
-	-	-	-	-	-	-	F اناث		
-	-	-	-	-	-	-	T المجموع		
٩	-	١	٣	٢	٢	١	M ذكور	العاملون في وسائل النقل البرية والمائية والجوية Transport other than Railways.	٢٤
-	-	-	-	-	-	-	F اناث		
٩	-	١	٣	٢	٢	١	T المجموع		

SHAHARBAZAR QADHA

TABLE No. 7 - (Continued) Occupations
by Administrative Divisions

قضاء شهر بازار

المجموع العام G.T.	ناحية سروجك Sarochik Nahiya		ناحية ماوت Mawat Nahiya		مركز قضاء شهر بازار Shahr bazar Qadha Center		الجنس Sex.	الحرف Occupations.	
	الاريف Rural	الحضر Urban	الاريف Rural	الحضر Urban	الاريف Rural	الحضر Urban			
١	-	-	-	-	١	-	M ذكور	المصارف والصيرفة والتأمين والوساطة	٢٥
-	-	-	-	-	-	-	F اناث	والمحاماة	
١	-	-	-	-	١	-	T المجموع	Banks, Insurance, Brokerage, and legal services.	
٣٥	٣	٩	٨	٤	٥	٦	M ذكور	التعليم Educational services.	٢٦
١	-	-	-	-	-	١	F اناث		
٣٦	٣	٩	٨	٤	٥	٧	T المجموع		
٤	-	١	-	١	-	٢	M ذكور	الطب والصحة والصيدلة Medical and other health services.	٢٧
٢	-	-	١	-	-	١	F اناث		
٦	-	١	١	١	-	٣	T المجموع		
٩٥	١٦	٢	٣١	١	٤٤	١	M ذكور	الخدمات الدينية Religious services.	٢٨
-	-	-	-	-	-	-	F اناث		
٩٥	١٦	٢	٣١	١	٤٤	١	T المجموع		
٢٣	-	٤	-	٣	١	١٥	M ذكور	موظفو الحكومة والبلديات Government and Municipal services.	٢٩
-	-	-	-	-	-	-	F اناث		
٢٣	-	٤	-	٣	١	١٥	T المجموع		
٢٤٥	٣	٢٨	١١	٤٦	٨٦	٦١	M ذكور	الشرطة والسجون والاطفاء Police, Jails and Firemen.	٣٠
-	-	-	-	-	-	-	F اناث		
٢٤٥	٣	٢٨	١١	٤٦	٨٦	٦١	T المجموع		
٢٨٦	١٦	٩	١٦٣	١٢	٥٠	٣٦	M ذكور	التجارة (والبيع والشراء عموما) Commerce.	٣١
٢٨	-	-	١٤	-	١٤	-	F اناث		
٣١٤	١٦	٩	١٧٧	١٢	٦٤	٣٦	T المجموع		
١	-	-	١	-	-	-	M ذكور	الادب والصحافة والفن Art, Literature and Journalism.	٣٢
-	-	-	-	-	-	-	F اناث		
١	-	-	١	-	-	-	T المجموع		
٢٧٨	٤٣	٩	٧٨	٨	١١٨	٢٢	M ذكور	الخدمات والمرافق العامة والخاصة Private and Public services.	٣٣
١١٦	١١	٧	٤٨	٢	٤٤	٤	F اناث		
٣٩٤	٥٤	١٦	١٢٦	١٠	١٦٢	٢٦	T المجموع		
٣٠	٦	٤	١٠	٢	٧	١	M ذكور	المتنوعات Miscellaneous.	٣٤
٣	-	-	١	١	١	-	F اناث		
٣٣	٦	٤	١١	٣	٨	١	T المجموع		
٣٤	-	-	١٥	١	٢	١٦	M ذكور	عمال (دون تخصيص) Workers (non-specified).	اشخاص ذوو حرف غير معينة OCCUPATIONS Undesignated.
١٧	-	-	١٧	-	-	-	F اناث		
٥١	-	-	٣٢	١	٢	١٦	T المجموع		
١٨	٢	-	٢	-	١٠	٤	M ذكور	صناع (عمال دون سن العاشرة) Apprentices (workers below 10 years of age).	٣٥
-	-	-	-	-	-	-	F اناث		
١٨	٢	-	٢	-	١٠	٤	T المجموع		

لواء ارییل

الجدول الاول - عدد سكان كل محلة أو قرية حسب

By Age, Groups, Literacy and Marital Status.

٢٠٢

قضاء اربيل

مدينة اربيل

GROUPS							فئات السن		TOTAL العدد		المحلة أو القرية Quarter or Village.
٥٩ - ٥٠ 50 - 59	٤٩ - ٤٠ 40 - 49	٣٩ - ٣٠ 30 - 39	٢٩ - ٢٠ 20 - 29	١٩ - ١٠ 10 - 19	٩ - ٥ 5 - 9	أقل من خمس سنوات Less Than 5 Years of Age	اجانب Foreigners	عراقيون Iraqis.	الجنس Sex.		
٢٠٨	٣١٧	٢٣٤	٢٥١	٥٩٠	٤٦١	٤٠١	٢٠	٢٦٨٧	M ذكور	محلة العرب —١	
٢٣٤	٣٢١	٣٢٤	٣٧٨	٥٦٥	٤٣٦	٤٢٩	٨	٢٩٢٩	F اناث		
٤٤٢	٦٣٨	٥٥٨	٦٢٩	١١٥٥	٨٩٧	٨٣٠	٢٨	٥٦١٦	المجموع T		
٧٢	٨٦	٧٦	٩٤	١٩٤	١٥٩	١٥٨	-	٩١٢	M ذكور	محلة تعجيل يهود —٢	
٦٨	٨٩	١٠١	١٤٩	٢٦٩	١٦٥	١٧٢	-	١٠٨٥	F اناث		
١٤٠	١٧٥	١٧٧	٢٤٣	٤٦٣	٣٢٤	٣٣١	-	١٩٩٨	المجموع T		
١٧١	٢٤١	٢٠٧	١٧٧	٥١٠	٤٤٤	٤٤٧	٨	٢٣٩٠	M ذكور	محلة تعجيل اسلام —٣	
١٦٦	٢٧٢	٢٧٤	٣٠١	٥١١	٤٣٩	٤٠٧	٦	٢٥٦٢	F اناث		
٣٣٧	٥١٣	٤٨١	٤٧٨	١٠٢١	٨٨٣	٨٥٤	١٤	٤٩٥٢	المجموع T		
١٩٥	٢٦٤	٢٦٤	١٧٤	٤١١	٣٥٤	٣٩٦	٥٢	٢١٥١	M ذكور	محلة خانقاه —٤	
١٧٩	٢٥٦	٢٩٦	٢٦٩	٤٥١	٣٢٥	٣٤٨	٣٨	٢٢٨٠	F اناث		
٣٧٤	٥٢٠	٥٦٠	٤٤٣	٨٦٢	٦٧٩	٧٤٤	٩٠	٤٤٣١	المجموع T		
٥٠	٧٢	٤٩	٦٩	١٢٣	١٢٤	١٢٥	٦	٦٩٢	M ذكور	محلة السراي —٥	
٨٢	٨٥	٨٠	١٢٦	٢٠٥	١٣٠	١٠٥	٢	٨٩٦	F اناث		
١٣٢	١٥٧	١٢٩	١٩٥	٣٣٨	٢٥٤	٢٣٠	٨	١٥٨٨	المجموع T		
٥٩	٧١	٥٣	٦٢	١٣٧	١٥٢	١٢٠	١	٧٢٥	M ذكور	محلة التكية —٦	
٦٩	٩٣	٨٥	٩٩	١٧٢	١٢٣	١٢٤	٢	٨٣٥	F اناث		
١٢٨	١٦٤	١٣٨	١٦١	٣١٠	٢٧٥	٢٤٤	٣	١٥٦٠	المجموع T		
٥٦	٤٨	٣٢	٤٤	١٠٧	٩١	٨٨	-	٥١٧	M ذكور	محلة الطوبخانه —٧	
٥٢	٧٧	٥١	٧٢	١٢٥	١٠٣	٨٤	-	٦٤٤	F اناث		
١٠٨	١٢٥	٨٣	١١٦	٢٣٢	١٩٤	١٧٧٢	-	١١٦١	المجموع T		
١٣٠	٢١٣	١٥١	١١٢	٣٧٠	٤٠٢	٣٩٤	١	١٨٩٧	M ذكور	محلة المستوفى —٨	
١٣٣	٢٣٩	٢٧٤	٢٥٨	٣٧٢	٣٥٤	٣٦٥	-	٤١٤٠	F اناث		
٢٦٣	٤٥٢	٤٢٥	٣٧١	٧٤٢	٧٥٦	٧٥٩	١	٤٠٣٧	المجموع T		
٦٦	١٢٦	٤٣١	٦٣٧	١٨٢	٤	٥	٧	١٥٣٥	M ذكور	معسكر الجيش والشرطة —٩	
١	١	١	-	٢	٢	-	-	٧	F اناث		
٦٧	١٢٧	٤٣٢	٦٣٧	١٨٤	٦	٥	٧	١٥٤٢	المجموع T		
١٠٠٧	١٤٣٨	١٤٩٧	١٦٢١	٢٦٣٤	٢١٩١	٢١٣٤	٩٥	١٣٥٠٧	T. M. مجموع الذكور		
٩٨٤	١٤٣٣	١٤٨٦	١٦٥٢	٢٦٧٢	٢٠٧٧	٢٠٣٥	٥٦	١٣٣٧٨	T. F. مجموع الاناث		
١٩٩١	٢٨٧١	٢٩٨٣	٣٢٧٣	٥٣٠٧	٤٢٦٨	٤١٦٩	١٥١	٢٦٨٨٥	G. T. المجموع العام		

١ - لا يشمل الاشخاص الذين يقل سنهم عن خمس سنوات .

٢ - لا يشمل الاشخاص الذين يقل سنهم عن عشر سنوات .

TABLE No. 1 - Population of Quarters or Villages

Arbil City

MARITAL STATUS (2)				الحالات الزوجية (٢)				الامام بالقراءة والكتابة ^١ LITERACY (١)		AGE		
حالات غير مبينة Unknown	مفترقون Separ- ated	مترملون Widow- ed	مطلقون أو مطلقات Divorced	متزوجون من اربع Married with 4 Wives	متزوجون من ثلاث Married with 3 Wives	متزوجون من اثنتين Married with two Wives	متزوجون بواحدة او متزوجات Married with (one wife)	عزب Un- Married	اميون Illiterates	يقراون ويكتبون Literates	مجهولو السن Un- Known	٦٠ فما فوق 60 and Over
-	-	٥٣	-	-	٥	٤٨	٨٩٠	٨٤٩	١٧٢٥	٥٨١	-	٢٤٥
-	-	٢٨٣	٧	-	-	-	١٠٦٧	٦١٥	٢٣٢٠	١٨٨	-	٢٥٠
-	-	٤٢٦	٧	-	٥	٤٨	١٩٥٧	٣٦٤١	٤٠٤٥	٧٦٩	-	٤٩٥
-	-	١٣	١	-	-	١٢	٣٤٧	٢٢٣	٥٣١	٢٢٤	-	٧٤
-	-	٩٥	-	-	-	-	٣٨٩	٢٦٣	٨٨١	٣١	-	٧١
-	-	١٠٨	١	-	-	١٣	٧٣٦	٤٨٦	١٤١٢	٢٥٥	-	١٤٥
-	-	٣٦	-	١	-	٢١	٨٠٢	٦٣٧	١٦٩١	٢٦٠	-	٢٠١
-	-	٢٧٢	١	-	-	-	٩٥٤	٤٩٥	٢١٢٩	٣٢	-	١٩٨
-	-	٣٠٨	١	١	-	٣١	١٧٥٦	١١٣٢	٣٨٢٠	٢٩٢	-	٣٢٩
-	-	٤٦	١	٣	٤	٤٦	٧٣٣	٦٢٠	١٥٠٠	٢٠٧	-	١٤٥
-	-	٢٦٢	٢	-	-	-	٩١٧	٤٦٤	١٩٠٣	٦٧	-	١٩٤
-	-	٣٠٨	٣	٣	٤	٤٦	١٦٥٠	١٠٨٤	٣٤٠٣	٣٧٤	-	٣٣٩
-	-	١١	-	-	-	١٤	٢١٦	٢٠٨	٣٨٣	١٩٠	-	٧٦
-	-	١٢٨	٢	-	-	-	٣٨٣	٢٤٠	٣٦٤	٩٩	-	٨٥
-	-	١٤٩	٢	-	-	٣١	٤٩٩	٤٤٨	١٠٧٧	٢٨٩	-	١٦١
-	-	١٤	١	-	٢	٨	٢٢٨	٢٠١	٤٦٠	١٤٦	-	٧٢
-	-	٣٢٤	-	-	-	-	٢٧٢	١٨٤	٦٧٠	٤٣	-	٧١
-	-	١٣٨	١	-	٢	٧	٥١٠	٣٨٥	١١٣٠	١٨٩	-	١٤٣
-	-	٧	-	-	-	٣	١٦٦	١٦٢	٣٢٣	٩٦	-	٥١
-	-	١١٥	-	-	-	-	١٩٨	١٤٤	٦٥٦	٢٤	-	٨٠
-	-	١٢٢	-	-	-	٣	٣٦٤	٣٠٦	٨٦٩	١٢٠	-	١٣١
-	-	٢٣	-	-	٣	٢٦	٥٨٠	٤٧٠	١١٩٤	٣١٠	-	١٢٥
-	-	١٩٣	٤	-	-	-	٨٧٤	٣٥٠	٣٧٦١	٩١	-	١٤٥
-	-	٢١٦	٤	-	٣	٢٦	٣٥٤١	٨٢٠	٧٨٧٨	٤٠١	-	٢٧٠
-	-	٩	-	-	٣	٤٦	٨٠١	٦٧٤	٣٠٢١	٢٣٣	-	٩١
-	-	-	-	-	-	-	٣	٢	٧	-	-	-
-	-	٩	-	-	٣	٤٦	٨٠٤	٦٧٦	١٢١١	٣٣٣	-	٩١
-	-	٢١٢	٣	٤	١٧	٢٣٤	٣٧٦٣	٤٠٤٤	٩٠٢١	٢٤٤٤	-	١٠٨٠
-	-	٢٧٥١	٦١	-	-	-	٧٤٦٣	٧٥٨٧	٣٧٠١	٥٧٥	-	٣٩٠١
-	-	٣٧٩٤	١٩	٤	١٧	٣٣٤	٩٧٣٠	٦٨٠١	٥٣٧٤	٣٠٢٢	-	٤٧١٤

1. People under five years of age excluded.

2. People under ten years of age excluded.

الجدول الاول - عدد سكان كل محلة او قرية حسب
By Age. Groups, Literacy and Marital Status.

ناحية قوش تبه وشمقلاوه

GROUPS	فئات السن						TOTAL العدد		الجنس Sex	الوحدة الادارية Administrative divisions
	٥٠ - ٥٩	٤٠ - ٤٩	٣٠ - ٣٩	٢٠ - ٢٩	١٠ - ١٩	٥ - ٩	أقل من خمس سنوات Less Than 5 Years of Age	اجانب Foreigners		
٦٩	٩٤	٥٨	٧٣	٢٠١	١٨٠	١٨٤	١	١٠٠٩	M ذكور	ناحية قوش تبه Qush-Tappa Nahiya
٨١	١١٥	٩٨	١٢٠	٢٦٤	١٨٣	١٤٩	-	١١١٣	F اناث	
١٨٠	٢٠٩	١٥٦	١٩٣	٤٦٥	٣٦٣	٣٣٣	١	٢١٢٢	T المجموع	
١٥٠٢	٢٢٥٦	١٩٠٣	١١٥٩	٢٢٣٨	٣٢٠٨	٤٢٣٢	١	١٨٣١٨	M ذكور	ناحية شمقلاوه (٢) مجموعة قوش تبه
١٣٩٧	٢٢٢٩	٢٤٨٠	١٩٨٧	٣٨٥٩	٣٩٥٨	٤٠٠٠	-	٢١٨٠٢	F اناث	
٢٨٩٩	٤٥٥٥	٤٣٨٣	٣١٤٦	٦٠٩٧	٧١٦٦	٨٢٣٢	١	٤٠١٢٠	T المجموع	
١٦٠١	٢٤٥٠	١٦٦١	١٢٣٢	٢٤٣٩	٣٣٨٨	٤٤١٦	٢	١٩٣٢٧	T.M. مجموع الذكور	مجموع العام
١٤٧٨	٢٣٤٤	٢٥٧٨	٢١٠٧	٤١٢٣	٤١٤١	٤١٤٩	-	٢٢٩١٥	T.F. مجموع الاناث	
٣٠٧٩	٤٧٩٤	٤٥٣٩	٣٣٣٩	٦٥٦٢	٧٥٢٩	٨٥٦٥	٢	٤٢٢٤٢	G.T. المجموع العام	
٥٠	١٠٣	٨٦	٨٤	١٨٨	٢٠٩	١٦٩	١	٩٦١	M ذكور	ناحية شمقلاوه Shaqiwa Nahiya
٦٥	٩٦	٩٣	١٢٥	٢١٩	١٨٠	١٩٢	-	١٠٣٩	F اناث	
١١٥	١٩٩	١٧٩	٢٠٩	٤٠٧	٣٨٩	٢٦١	١	٢٠٠٠	T المجموع	
٤٤	٤٧	٥١	٦٧	١٣٩	١٣٩	١٢٠	-	٦٦١	M ذكور	مجموعة قوش تبه
٣٩	٦٤	٦٢	٧١	١٤٩	١٢٤	١٣٥	-	٦٩٣	F اناث	
٨٣	١١١	١١٣	١٣٨	٢٨٨	٢٦٣	٢٥٥	-	١٣٥٤	T المجموع	
٣٥٤	٦٥٦	٥٩٩	٥٥٥	١١٢٩	١١٦٦	١١٤٥	-	٦٠٧٠	M ذكور	مجموع العام
٤٦٧	٨٣٥	٧٧٧	٦٥١	١٤٤٩	١٥٤١	١١٢٩	-	٧٢٦٩	F اناث	
٨٢١	١٤٩١	١٣٧٥	١٢٠٦	٢٥٧٨	٢٧١٤	٢٢٧٤	-	١٣٢٨٩	T المجموع	
٤٤٨	٨٠٦	٧٣٦	٧٠٦	١٤٥٦	١٥١٤	١٤٣٤	١	٧٦٩٢	T.M. مجموع الذكور	مجموع العام
٥٧١	٩٩٥	٩٣١	٨٤٧	١٨١٧	١٨٥٢	١٤٥٦	-	٨٩٥١	T.F. مجموع الاناث	
١٠١٩	١٨٠١	١٦٦٧	١٥٥٣	٣٢٧٣	٣٦٦٦	٢٨٩٠	١	١٦٦٤٣	G.T. المجموع العام	

١ - لايشمل الاشخاص الذين يقل سنهم عن خمس سنوات

٢ - لايشمل الاشخاص الذين يقل سنهم عن عشر سنوات

٣ - ان هذه المجموعة تضم (١٤٨) قرية أهمها :

- (١) كزنه عبواغا ونفوسها (ذ ٢٩٤ + ث ٣٢٨) = ٦٢٢
- (٢) كردشير ونفوسها (ذ ٢١٦ + ث ٣٢٦) = ٥٤٢
- (٣) كاينج ونفوسها (ذ ٢٧٧ + ث ٢٨٥) = ٥٦٢
- (٤) داره بن ونفوسها (ذ ٢١٩ + ث ٢٤٧) = ٤٦٦
- (٥) بحرکه ونفوسها (ذ ٣٢٨ + ث ٤٧٣) = ٨٠١
- (٦) برحوشتر ونفوسها (ذ ١٨٧ + ث ٢١٤) = ٤٠١
- (٧) قورنيان ونفوسها (ذ ٢٣٠ + ث ٢٨٣) = ٥١٣
- (٨) كردعازيان ونفوسها (ذ ٢٨٥ + ث ٣٠٤) = ٥٨٩
- (٩) جديد لك ونفوسها (ذ ١٩١ + ث ٢١٦) = ٤٠٧
- (١٠) شيخ شروان ونفوسها (ذ ٢١٥ + ث ٣٠٤) = ٥١٩
- (١١) هنجروك ونفوسها (ذ ١٥٧ + ث ٢٦٤) = ٤٢١
- (١٢) بيره داود ونفوسها (ذ ٢١٥ + ث ١٩٦) = ٤١١

٤ - ان هذه المجموعة تضم (٢٧) قرية أهمها :

- (١) كوره ونفوسها (ذ ٢٨٢ + ث ٣٢٨) = ٦١٠
- (٢) روزگوز ونفوسها (ذ ١٠٦ + ث ١٠٩) = ٢١٥
- (٣) اشمکه ونفوسها (ذ ١٣١ + ث ٢٢٠) = ٣٥١
- (٤) كلياو ونفوسها (ذ ٢٣٧ + ث ٢٨٩) = ٥٢٦
- (٥) مصيف صلاح الدين ونفوسها (ذ ٢٠٠ + ث ٨١) = ٢٨١

TABLE No. 1 - Population of Quarters or Villages

Qush-Tappa Nahiya & Shaqlawa

MARITAL STATUS (2)								الامام بالقراءة والكتابة LITERACY (3)		AGE		
حالات غير مبينة Unknown	مفترقون Separated	مترملون Widowed	مطلقون أو مطلقات Divorced	متزوجون من اربع Wives	متزوجون من ثلاث Wives	متزوجون من اثنتين Wives	متزوجون بواحدة أو متزوجات Married with one wife	عزب Un- Married	اميون Illiterates	يقراون ويكتبون Literates	مجهولو السن Un- Known	60 فما فوق 60 And Over
-	-	8	-	-	-	-	407	231	570	256	-	121
-	-	77	-	-	-	-	441	263	906	58	-	103
-	-	85	-	-	-	-	848	494	1476	314	-	224
-	-	339	7	18	56	554	7090	3810	13101	936	-	1721
-	1	2084	18	-	-	-	7301	4440	17796	7	-	1892
-	1	2423	25	18	56	554	12391	8255	30947	942	-	3713
-	-	347	7	18	56	554	7497	4066	12721	1192	-	1842
-	1	2161	18	-	-	-	7742	4703	18702	74	-	1995
-	1	2508	25	18	56	554	14239	8749	32223	1256	-	2827
-	-	20	-	1	-	16	300	247	582	211	-	73
-	-	97	5	-	-	-	354	112	829	18	-	69
-	-	117	5	1	-	16	654	458	1411	229	-	142
-	-	6	-	-	-	1	227	178	404	127	-	54
-	-	53	1	-	-	-	250	130	635	12	-	49
-	-	59	1	-	-	1	477	298	950	149	-	102
-	-	98	4	1	19	181	2064	1292	4752	173	-	466
-	-	573	5	-	-	-	2457	1507	7081	9	-	274
-	-	671	9	1	19	181	4521	2899	10823	182	-	830
-	-	124	4	2	19	198	2591	1807	5728	521	-	593
-	-	723	11	-	-	-	2061	1848	7456	39	-	482
-	-	847	15	2	19	198	5652	3655	13194	560	-	1075

1. People under five years of age excluded.

2. People under ten years of age excluded.

3. This group includes 148 villages 22 of which with a population of more than 200 persons and the rest are of less than 200 persons.

4. This group includes 27 villages and these are

(6) كراد ونفوسها (ذ 265 + ث 261) = 526

(7) بيريز ونفوسها (ذ 179 + ث 190) = 369

(8) زياره ونفوسها (ذ 206 + ث 229) = 435

(9) درنيه كورسيان ونفوسها (ذ 180 + ث 251) = 431

(10) فيرزه ونفوسها (ذ 207 + ث 263) = 470

(11) فلاشج سفلي ونفوسها (ذ 120 + ث 123) = 243

(12) فلاشج عليا ونفوسها (ذ 213 + ث 237) = 450

(13) سبيكة ونفوسها (ذ 150 + ث 154) = 304

(14) ارقوبان سفلي ونفوسها (ذ 113 + ث 117) = 230

(15) كرونه ونفوسها (ذ 101 + ث 99) = 200

(16) بيلنكه ونفوسها (ذ 170 + ث 187) = 357

(17) ايران ونفوسها (ذ 304 + ث 298) = 602

(18) كاموسك ونفوسها (ذ 103 + ث 97) = 200

(19) فريز ونفوسها (ذ 129 + ث 112) = 241

(20) اسبنداره ونفوسها (ذ 86 + ث 179) = 265

(21) برکه ونفوسها (ذ 79 + ث 130) = 209

(22) كورتبان ونفوسها (ذ 117 + ث 182) = 299

(23) فاديانه ونفوسها (ذ 71 + ث 145) = 216

(24) سبواوه ونفوسها (ذ 109 + ث 150) = 259

(25) خطي ونفوسها (ذ 221 + ث 309) = 530

(26) توتمه ونفوسها (ذ 174 + ث 218) = 392

(27) باليسان مير محمل ونفوسها (ذ 222 + ث 221) = 543

دور، قصر، and buildings	العاهات Infirmities										العدد Total		الجنس Sex.	المحلة أو القرية Quarter or Village.
	عدد العائلات Number of families	Miscellaneous	ذو أكثر من عاهة Having more than one infirmity	الاطراف أو جزئياً Totally or partially paralyzed	مقطوع أحد الأطراف أو جزئياً Lame and Helpless	أو اعرج أو اعشى Blind and Feeble	مجنون أو معتوه Insane and feeble	مشلول الجسم أو أحد الأطراف أو مقيمه Totally or partially paralyzed	أبكم Dumb	أعمى Totally Blind	أصم Deaf	إقليم Iraqis		
٣٥٣	١٢	٦	٧١	٦	٣	٤٠	٦	٢٤	٦	٢٠	٢٦٨٧	٢٠	M ذكور	محلة العرب
	٧	١	٧	٥	١	٦١	١	٨٤	٥	٨	٢٩٢٩	٨	F اناث	
	٧٨	٧	٥٥	٨	٥	٧١	٤	١٠٨	٨	٢٨	٥٦١٦	٢٨	T المجموع	
٢٥	١	-	٣	١	١	-	-	-	-	-	٩١٣	-	M ذكور	محلة تعجيل يهود
	-	-	-	١	-	١	-	٢	-	-	١٠٨٥	-	F اناث	
	١	-	٣	٢	١	-	-	٢	-	-	١٩٩٨	-	T المجموع	
٢٧٥	٦	-	١٢	-	-	١٢	٢	٨	٣	٨	٢٣٩٠	٨	M ذكور	محلة تعجيل اسلام
	١	٨	٦	-	-	١٤	-	١٥	٢	٦	٢٥٦٢	٦	F اناث	
	٧	٨	١٨	-	-	٢٦	٢	٢٣	٥	١٤	٤٩٥٢	١٤	T المجموع	
٢٩٠	٢	٤	١٢	١	١	٢٤	١	١٩	٤	٥٢	٢١٥١	٥٢	M ذكور	محلة خانقاه
	٢	-	٤	١	٢	١٢	-	١٤	٢	٢٨	٢٢٨٠	٢٨	F اناث	
	٥	٣	١٦	٢	٤	٣٦	١	٢٣	٦	٩٠	٤٤٣١	٩٠	T المجموع	
١٦٢	٦	١	٤	١	٢	٢	-	٧	٢	٦	٦٩٢	٦	M ذكور	محلة السراي
	٣	٢	٤	-	-	٢	١	٤	٢	٢	٨٩٦	٢	F اناث	
	١٠	٣	٨	١	٢	٤	١	١١	٤	٨	١٥٨٨	٨	T المجموع	
١٤٨	١	-	٦	-	٤	٦	-	٧	٢	١	٧٢٥	١	M ذكور	محلة التكية
	٢	-	٢	-	-	٤	-	٧	٥	٢	٨٣٥	٢	F اناث	
	٤	-	٨	-	٤	١٠	-	١٤	٧	٣	١٥٦٠	٣	T المجموع	
١٣٢	٦	-	٦	-	-	٧	١	-	-	-	٥١٧	-	M ذكور	محلة الطوبخانه
	-	-	١	-	-	٤	١	٥	١	-	٦٤٤	-	F اناث	
	٦	-	٧	-	-	١١	٢	٥	١	-	١١٦١	-	T المجموع	
٣٥٩	٢	٢	١١	٢	٢	٩	-	٥	٢	١	١٨٩٧	١	M ذكور	محلة المستوفى
	٢	-	٢	٢	-	١٠	-	٨	-	-	٢١٤٠	-	F اناث	
	٥	٢	١٤	٤	٢	١٩	-	١٣	٢	١	٤٠٣٧	١	T المجموع	
٣	٩	-	٦	-	-	٥	-	٢	١	٧	١٥٣٥	٧	M ذكور	معسكر الجيش والشرطة
	-	-	-	-	-	-	-	-	-	-	٧	-	F اناث	
	٩	-	٦	-	-	٥	-	٢	١	٧	١٥٤٢	٧	T المجموع	
١٧٤٧	٥٦	١٣	٧٥	٨	١٥	١٠٥	٧	٧٢	١٧	٩٥	١٣٥٠٧	٩٥	T. M. مجموع الذكور	
	١٩	١١	٢٧	٩	٤	٧٨	٣	١٣٩	١٧	٥٦	١٢٣٧٨	٥٦	T. F. مجموع الاناث	
	٧٥	٢٤	١٠٢	١٧	١٩	١٨٣	١٠	٢١٢	٣٤	١٥١	٢٦٨٨٥	١٥١	G. T. المجموع العام	

TABLE No. 2 — Classification of Population

Arbil City

وسائل النقل البرية والمائية Means of transportation	المدارس Schools	الترسيمات الدينية Religious Institutions	الترسيمات الاحلية Public Institutions	الترسيمات الحكومية Government Institutions	أكواخ صرائف جراديع دامات بناكل خيم بيوت شعر خرائب Huts etc.		الدور المأهولة بأكثر من عائلة واحدة Multi-family houses*			دور لبن Mud-houses		عمارات Houses
					عدد النفوس Number of persons	عدد العائلات Number of families	عدد النفوس Number of persons	عدد العائلات Number of families	عدد المساكن Number of houses	عدد النفوس Number of persons	عدد العائلات Number of families	عدد النفوس Number of persons
-	-	٧٤	١١٥	٦٢	٥٩٥		٩٧٦			-		٩٠١
-	-	٥	١٠	٧	٦٥٧		١١٦٤			-		١٠٩٣
-	-	٣٥	١٢٥	٧٠	١٢٥٢	٣	٣١٥٠	٤٩٨	١٧٨	-	-	٣٦٦٤
-	٢	١	-	٤	-		٧٨٧			-		١١٩
-	-	-	-	-	-		٩٥٥			-		١٣٠
-	٢	١	-	٤	-		١٧٤٢	٣١٩	٩٨	-	-	٣٤٩
-	-	٢	٧٦	-	٣٦٣		١٢٨٥			-		٧٢١
-	-	-	٥	-	٣٣٠		١٤٣١			-		٨٠٥
-	-	٢	٣٣	-	٣٦٣	١٥٢	٣١٨٣	٥٧٤	١٣١	-	-	١٥٢٦
-	-	٣٥	٧٦	٢	٥٥٥		٢٠٧			-		٦٦٢
-	-	-	٥	-	٥٥٢		٩٩٠			-		٧٧١
-	-	٣٥	٣٠١	٢	٧٠١١	٥١٢	٣٦٨١	٤١٠	٧٨	-	-	٣٦٣١
-	١	١	-	٣١	-		٢٤٢			-		١٤٤
-	-	-	-	-	-		٥١٣			-		٣٧٥
-	١	١	-	٣١	-		٧٥٥	١٣١	٤٣	-	-	٣٢٠١
-	٢	٦١	-	-	-		٣١٣			-		٣٩٥
-	-	١	٢	-	-		٧٤٣			-		٥٧٣
-	٢	٧١	٣	-	-		٦٦١	١٤٣	٣٣	-	-	٨٨٠
-	-	٠	-	-	-		٧٨١			-		٣٦٣
-	-	٦	-	-	-		٣٤٣			-		٣٩٥
-	-	٦١	-	-	-		١٤٣	٩٨	٣٨	-	-	٣٤٧
-	-	١	-	-	١٤٣		٣٢٧			-		٩٣٦
-	-	-	١	١	٦٦١		٩٦٩			-		١٠٠٠
-	-	١	١	١	٣١٣	٧٩	٣٣٨١	٤٢٠	٧٣١	-	-	١٧٦١
-	-	-	-	٦٥٣١	٢٧		-			-		٣١
-	-	-	-	١	٦		-			-		-
-	-	-	-	٧٥٣١	٧٨	٢	-	-	-	-	-	٣١
-	٥	٣٣١	٣٤٠	٧٥٠١	٧٧٨١		٦١٣٥			-		٣٤٥٣
-	-	٢١	٣٤	١٠	٣١٨١		٦٣٦٦			-		٢١٣٥
-	٥	٥٣١	٣٦٨	٧٥٠١	٢٣٣٣	٧٧٣	٧٧٨١	٢٥٦	٦١٧	-	-	٥٧٥٥

* This corresponds to tenements.

الجدول الثاني - تصنيف السكان

by Infirmities and Type of Residence

دور، قصور and buildings	العاهات Infirmities										العدد Total		الجنس Sex.	المحلة أو القرية Quarter or Village.
	عدد المساكن Number of families	المتنوعات Miscellaneous	ذو أكثر من عاهة Having more than one infirmity	مقطوع أحد الأطراف أو جزئياً أو أعرج أو اعصب Lame and Helpless	متقارب أو مقلوب Totally or partially paralyzed	مجنون أو معتوه Insane and feeble Minded	عمور Blind of one eye	أبكم Dumb	أعمى Totally Blind	أصم Deaf	أجانب Foreigners	عراقين Iraqis		
٢٠٩	١٢	-	٥	٦	٦	٦٦	١	١٥	١	١	١٠٠٩	M ذكور	Qush-Tappa Nahiya مركز الناحية (شمقلاوة)	
	-	-	٥	-	-	١٧	-	١٦	-	-	١١١	F انات		
	٢١	-	٢١	٢	٢	٤٤	١	١٤	١	١	٢١٢٢	T المجموع		
٧٨٧٨	٧٤	١٦	١٢٦	٢٢	٢٢	٢٠٠	١٥	١٢٦	٤٠	١	١٨٣١٨	M ذكور	ناحية قوش تبه (١) بجموعة قري	
	٢٦	١١	٥٠	١٠	١٢	١٠١	١١	١٩٢	٤٦	-	٢١٨٠٢	F انات		
	١٠٠	٢٧	١٧١	٣٢	٣٥	٣٠١	٢٦	٣١٧	٨٦	١	٤٠١٢٠	T المجموع		
٨٠٨٧	٨٧	١٦	١٣٥	٢٤	٢٥	٢٣٢	١٦	١٤١	٤١	٢	١٩٣٢٧	T.M. مجموع الذكور	مجموع الذكور	
	٢٦	١١	٥٥	١٠	١٢	١١٨	١١	٢٠٨	٤٦	-	٢٢٩١٥	T.F. مجموع الانات		
	١١٢	٢٧	١٧١	٣٤	٣٧	٣٥٠	٢٧	٣٤٩	٨٧	٢	٤٢٢٤٢	G.T. المجموع العام		
٣٣٣	٧	٢	٢	-	١	٧	٢	٢	-	١	٩٦١	M ذكور	ناحية شمقلاوة Shaqiawa Nahiya محلة السلام	
	-	-	٢	-	-	٢	١	١	-	-	١٠٢٩	F انات		
	٧	٣	٥	-	١	٩	٣	٣	-	١	٢٠٠٠	T المجموع		
٢١٣	٢	١	-	٢	-	٢	١	-	٤	-	٦٦١	M ذكور	محلة النصراني	
	-	-	-	٣	١	٢	-	١	١	-	٦٩٢	F انات		
	٢	١	-	٦	١	٦	١	١	٥	-	١٣٥٤	T المجموع		
٢٣١٤	٥	٢	٤٣	٤	٣	٤٤	-	٢٢	١٠	-	٦٠٧٠	M ذكور	بجموعة قري (٢)	
	-	٢	٢	-	٢	١٠	-	٢٢	٧	-	٧٢١٩	F انات		
	٥	٦	١٥	٤	٦	٥٤	-	٤٥	١٧	-	١٣٢٨٩	T المجموع		
٢٨٦٠	٣١	٧	٥٢	٦	٥	٥٤	٣	٢٥	١٤	١	٧٦٩٢	T.M. مجموع الذكور	مجموع الذكور	
	-	٣	٤	٤	٣	١٥	١	٢٤	٨	-	٨٩٥١	T.F. مجموع الانات		
	٣١	١٠	٥٦	١٠	٨	١٩	٤	٤٩	٢٢	١	١٦٦٤٣	G.T. المجموع العام		

١ - ان هذه المجموعة تضم (١٤٨) قرية أهمها :

- (١) كزنه عبوانا ونفوسها (ذ ٢٩٤ + ث ٣٢٨) = ٦٢٢
- (٢) كردشير ونفوسها (ذ ٢١٦ + ث ٣٢٦) = ٥٤٢
- (٣) كاينج ونفوسها (ذ ٢٧٧ + ث ٢٨٥) = ٥٦٢
- (٤) داروبن ونفوسها (ذ ٢١٩ + ث ٢٤٧) = ٤٦٦
- (٥) بجر كه ونفوسها (ذ ٣٢٨ + ث ٤٧٣) = ٨٠١
- (٦) برحوشتر ونفوسها (ذ ١٨٧ + ث ٢١٤) = ٤٠١
- (٧) قورنيان ونفوسها (ذ ٢٣٠ + ث ٢٨٣) = ٥١٣
- (٨) كردعازيان ونفوسها (ذ ٢٨٥ + ث ٣٠٤) = ٥٨٩
- (٩) جديد لك ونفوسها (ذ ١٩١ + ث ٢١٦) = ٤٠٧
- (١٠) شديخ شروان ونفوسها (ذ ٢١٥ + ث ٣٠٤) = ٥١٩
- (١١) هنجروك ونفوسها (ذ ١٥٧ + ث ٢٦٤) = ٤٢١
- (١٢) بيره داود ونفوسها (ذ ٢١٥ + ث ١٩٦) = ٤١١
- (١٣) دوكرديكان ونفوسها (ذ ٢٨٣ + ث ٣١٠) = ٥٩٣
- (١٤) دوكله ونفوسها (ذ ٢٠٢ + ث ٢٤٣) = ٤٤٥

٢ - ان هذه المجموعة تضم ٢٧ قرية أهمها :

- (١) كوره ونفوسها (ذ ٢٨٢ + ث ٣٢٨) = ٦١٠
- (٢) روزكوز ونفوسها (ذ ١٠٦ + ث ١٠٩) = ٢١٥
- (٣) اشكه ونفوسها (ذ ١٣١ + ث ٢٢٠) = ٣٥١
- (٤) كلياوه ونفوسها (ذ ٢٢٧ + ث ٢٨٩) = ٥٢٦
- (٥) مصيف صلاح الدين ونفوسها (ذ ٢٠٠ + ث ٨١) = ٢٨١
- (٦) كراد ونفوسها (ذ ٢٦٥ + ث ٢٦١) = ٥٢٦

Qush-Tappa . abiya & Shaqlawa

وسائل النقل البرية والمائية Means of transportation	المدارس Schools	المنظمات الدينية Religious Institutions	المنظمات الأهلية Public Institutions	المنظمات الحكومية Government Institutions	أكواخ صراف جرادينغ دامات بناكل خيم بيوت شعر خرائب Huts etc.		الدور المأهولة بأكثر من عائلة واحدة Multi-family houses*			دور لبن Mud-houses		عمرات Houses
					عدد النفوس Number of persons	عدد العائلات Number of families	عدد النفوس Number of persons	عدد العائلات Number of families	عدد المساكن Number of houses	عدد النفوس Number of persons	عدد العائلات Number of families	عدد النفوس Number of persons
٢٦	-	-	٢	٢	٥٣		٤١٣			-		٥١٢
-	-	-	٢	-	٦٤		٤٦٣			-		٥٨٤
٢٦	-	-	٥	٢	١١٧	٢٥	٨٧٦	١٧٧	٤٧	-	-	١٠٩٦
١٢	٩	٤٢	٢٤	١٠	١٤٣٢		٣٥٠			١		١٦٤٤٠
١	-	٢	٧	-	١٧٣٤		٤١٤			-		١٩٦٤٢
٣١	٩	٣٤	١٩	١٠	٤١٦٦	٦٥٢	٧٦٤	١٦٨	٥٤	١	-	٣٦٠٨٣
٤٨	٩	٤٢	٢٧	١٢	١٤٨٥		٧٦٣			١		١٦٩٥٢
١	-	٢	٩	-	١٧٩٨		٨٧٧			-		٢٠٢٢٧
٦٦	٩	٣٤	٦٦	١١	٣٢٨٣	٦٧٧	١٦٤٠	٣٤٥	١٠١	١	-	٣٧١٧٩
-	-	٩	١٨	٢٦	-		٦٤			-		٨٣٥
-	-	-	١٢	٩	-		١٠٠			-		٩١٨
-	-	٩	٣٠	٤٥	-	-	١٦٤	٣٣	٨	-	-	١٧٥٣
-	-	-	-	-	-		٥٩			-		٦٠٢
-	-	-	-	-	-		٤٩			-		٦٤٤
-	-	-	-	-	-		١٠٨	٤٠	٦	-	-	١٢٤٦
-	٨	٢	١٦	٣١	١٦٤		٩			-		٥٨٥٦
-	-	-	-	١	١٦٨		١٠			-		٧٠٤٠
-	٨	٢	١٦	١٥	٣٣٢	٦٤	١٩	١	١	-	-	١٢٨٩٦
-	٨	١٢	٢٤	٥٠	١٦٤		١٣٢			-		٧٢٩٣
-	-	-	١٢	١٠	١٦٨		١٥٩			-		٨٦٠٢
-	٨	١٢	٤٦	٦٠	٣٣٢	٦٤	٢٩١	٧٤	١٥	-	-	١٥٨٩٥

* This Corresponds to tenements.

- This group includes 148 villages 22 of which with a population of more than 200 persons and the rest are of less than 200 persons.
- This group includes 27 villages and these are:—

(٢٢) كورتبان ونفوسها (١١٧ ذ + ١٨٢ ث) = ٢٩٩
 (٢٣) فاديانه ونفوسها (٧١ ذ + ١٤٥ ث) = ٢١٦
 (٢٤) سياوه ونفوسها (١٠٩ ذ + ١٥٠ ث) = ٢٥٩
 (٢٥) خطي ونفوسها (٢٢١ ذ + ٣٠٩ ث) = ٥٣٠
 (٢٦) توتمه ونفوسها (١٧٤ ذ + ٢١٨ ث) = ٣٩٢
 (٢٧) باليسان مير محمل ونفوسها (٢٢٢ ذ + ٣٢١ ث) = ٥٤٣

(٧) بيريز ونفوسها (١٧٩ ذ + ١٩٠ ث) = ٣٦٩
 (٨) زياره ونفوسها (٢٠٦ ذ + ٢٢٩ ث) = ٤٣٥
 (٩) درنيه كوسيان ونفوسها (١٨٠ ذ + ٢٥١ ث) = ٤٣١
 (١٠) فيرزه ونفوسها (٢٠٧ ذ + ٢٦٣ ث) = ٤٧٠
 (١١) فلاشج سفلي ونفوسها (١٢٠ ذ + ١٣٣ ث) = ٢٥٣
 (١٢) فلاشج عليا ونفوسها (٢١٣ ذ + ٢٣٧ ث) = ٤٥٠
 (١٣) سبيكه ونفوسها (١٥٤ ذ + ١٥٠ ث) = ٣٠٤
 (١٤) ارقوبان سفلي ونفوسها (١١٣ ذ + ١١٧ ث) = ٢٣٠
 (١٥) كرونه ونفوسها (١٠١ ذ + ٩٩ ث) = ٢٠٠
 (١٦) بيانكه ونفوسها (١٧٠ ذ + ١٨٧ ث) = ٣٥٧
 (١٧) ايران ونفوسها (٣٠٤ ذ + ٢٩٨ ث) = ٦٠٢
 (١٨) كاموسك ونفوسها (١٠٣ ذ + ٩٧ ث) = ٢٠٠
 (١٩) فريز ونفوسها (١٢٩ ذ + ١١٢ ث) = ٢٤١
 (٢٠) اسبنداره ونفوسها (٨٦ ذ + ١٧٩ ث) = ٢٦٥
 (٢١) برکه ونفوسها (٧٩ ذ + ١٣٠ ث) = ٢٠٩

الجدول الثالث - سكان قضاء أربيل حسب الوحدات
by Administrative Divisions and by place of Birth (Iraqis)

المولودون في لواء :					العدد Total		الجنس Sex	الوحدات الإدارية Administrative Divisions
أربيل Arbil	كركوك Kirkuk	الموصل Mosul	النجرة Basrah	بغداد Baghdad	عراقيون Iraqis	أجانب Foreigners		
١١٧٩٢	١٠١٦	٢٦٥	١٧١	١٧٧	١٣٥٠٧	٩٥	M ذكور	مركز قضاء أربيل Arbil Qadha Center الحضر Urban
١٢٤٢٩	٢٠٦	٣٢١	٧	١١٦	١٣٣٧٨	٥٦	F اناث	
٢٤٢٢١	١٧٦	٥٨٥	٢٤	٢٠٠	٢٦٨٨٥	١٥١	T المجموع	
١٨٩٥٨	٦٧	٧١	٢	١٧	١٩٣٢٧	٢	M ذكور	ناحية قوش تبة Qush-Tappa Nahiya الارياض Rural
٢٢٥٩٢	٤٢	١٦	١	٦	٢٢٩١٥	-	F اناث	
٤١٥٥١	١١٠	٣٩	٢	٢٤	٤٢٢٤٢	٢	T المجموع	
١٥٦٩	٢١	٣١	٥	٧	١٦٢٢	١	M ذكور	ناحية شغلوة Shaqlawwa Nahiya الحضر Urban
١٧٠٠٠	١٠	٦	٥	٩	١٧٣٢	-	F اناث	
٣٢٦٩	٢٢	٢٠	٥	١٦	٣٣٥٤	١	T المجموع	
٥٢٢٢	٧	٨٥	١	٢٢	٦٠٧٠	-	M ذكور	ناحية شغلوة Shaqlawwa Nahiya الارياض Rural
٧١٩٤	-	٩	-	١١	٧٢١٩	-	F اناث	
١٣١١٧	٧	٣٩	١	٤٤	١٣٢٤٩	-	T المجموع	
١٢٣٦١	١٢٢	٢٠٩	٢٢	١٩٤	١٥١٢٩	٩٦	M ذكور	المجموع العام G.T. الحضر Urban
١٤١٢٩	١٢٢	٢٢٩	٧	١٢٢	١٥١١٠	٥٦	F اناث	
٢٧٤٩٠	٢٤٠	٥٤٥	٢٩	٣١٣	٣٠٢٣٩	١٥٢	T المجموع	
٢٤٨٨١	٧٥	٧٥١	٢	١٥	٢٥٣٩٥	٢	M ذكور	الارياض Rural
٢٧٧٨٧	٤٢	٢٠	-	١٧	٢٠١٢٤	-	F اناث	
٧٦٤٥	١١١	١٧١	٣	٦٧	١٥٥٣١	٢	T المجموع	

ملاحظة - يقصد بالحضر سكان (القصبات)

Place of Birth in Liwa										
سليمانية Sulaimaniyah	ديال Diyala	دليم Dulaim	الكرت Kut	العمارة Amarah	الجله Hillah	كربلا Kerbalah	ديوانية Diwaniya	المتنق Muntafiq	مجهول محل الولادة Unknown	موالودون خارج العراق Iraqis born abroad
٧٩١	٠٨	٦٦	٦٦	٣١٦	١٣	١١	٨١	٦٦١	٠٦	٠٣
١٠١	٦١	٦	٦	٠٦	٦١	٦	٣	٣١	٨١	٥٣
٦٣٨	٦٧	٦٦	٧٦	٣٣٦	١٠٥	٣١	١٦	٠٣١	٨٣	٥٧
٦٦	٦	٧٥	٧	٦	٨	١	٨٦	١	٦١	١٣
١١	٦٦١	-	-	-	-	-	٥٥	-	٠٦	١٣
٦٣	٦٦١	٧٥	٧	٦	٨	١	٦٦	١	٦٦	٦٧
٧	١	١	-	٦	-	-	-	-	-	٣
٣	١	-	-	-	-	-	-	-	١	١
١١	٦	١	-	٦	-	-	-	-	١	٥
١١	٦	-	١	-	-	-	-	-	٦	٥
٦	-	-	-	-	-	-	-	-	-	٦
٦١	٦	-	١	-	-	-	-	-	٦	٧
٠٠٦	١٨	٣٦	٦٦	٦١٦	٦٣	١١	٨١	٦٦١	٠٦	٣٣
٥٥١	٦١	٦	٦	٠٦	٦١	٦	٣	٣١	٧١	٦٣
٠٦٦	٣٧	٨٦	٧٦	٦٣٦	٧٥	٣١	١٦	٠٣١	٧٣	٠٦
٦٣	٧	٧٥	٦	٦	٨	١	٨٦	١	٧١	٦٣
٦١	٦٦١	-	-	-	-	-	٥٥	-	٠٦	٣٣
٦٥	٣٦١	٧٥	٦	٦	٨	١	٦٦	١	٧٦	٠٦

by Administrative Divisions and by permanent and temporary residence

قضاء اربيل

المسافرون من لواء :					القاطنون الدائمون والمسافرون Permanent Dwellers and Travellers		الجنس Sex	الوحدات الادارية Administrative Divisions
اربيل Arbil	كركوك Kirkuk	الموصل Mosul	البصرة Basrah	بغداد Baghdad	المسافرون Travellers	الدائمون Permanent Dwellers		
٨٠٧	١٥٠	١١٢	١٠	٣١١	١٧٢٠	١١٨٨٢	M ذكور	مركز قضاء اربيل Arbil Qadha Center الحضر Urban
٢٦	٢	٣	١	٢	٥١	١٣٣٨٣	F اناث	
٨٣٣	١٥٢	١٢٦	١١	٣١٤	١٧٧١	٣٥٢٦٥	T المجموع	
١٤٤	١٢	٦	١	١٧	٢١٢	١٩١١٧	M ذكور	ناحية قوش تابه Qush-Tappa Nahiya الاريف Rural
٦٢	١	-	-	-	٦٥	٢٢٨٥٠	F اناث	
٢٠٦	١١	٦	١	١٧	٢٧٧	٤١٩٦٧	T المجموع	
٦٠	٧	١٠	-	٥	٨٧	١٥٣٦	M ذكور	ناحية شعلارة Shaqlawa Nahiya الحضر Urban
٢٦	٢	١	١	٢	٤٣	١٦٨٩	F اناث	
٩٦	٩	١١	١	٧	١٣٠	٣٢٢٥	T المجموع	
١٠٨	٢	٨١	-	٣٧	٢٣٦	٥٨٣٤	M ذكور	الاريف Rural
٦٦	٢	٩	-	١٦	٩٣	٧١٢٦	F اناث	
١٧٤	٥	٩٠	-	٥٣	٣٢٩	١٢٩٦٠	T المجموع	
٨٦٧	١٥٧	١٢٣	١٠	٣١٦	١٨٠٧	١٣٤١٨	M ذكور	المجموع العام G.T.
٦٢	٥	١٤	٢	٤	٩٤	١٥٠٧٢	F اناث	
٩٢٩	١٦٢	١٣٧	١٢	٣٢٠	١٩٠١	٢٨٤٩٠	T المجموع	
٢٥٢	١٥	٨٧	١	٥٤	٤٤٨	٢٤٤٥١	M ذكور	الاريف Rural
١٢٨	٣	٩	-	١٦	١٥٨	٢٩٩٧٦	F اناث	
٣٨٠	١٨	٩٦	١	٧٠	٦٠٦	٥٤٩٢٧	T المجموع	

ملاحظة : يقصد بالحضر سكان (القصبات)

Travellers from Liwa								
المنداق Mundafiq	ديوانية Diwanayah	كربلاء Karbela	اللة Hillah	الصاره Amarah	الكوت Kut	دليم Dulaim	ديال Diyala	سليمانية Sulaimaniyah
٧٧	١	١	٢	٣٦	١١	١١	٦٦	٧٤
-	١	١	١	-	-	-	-	٦
٧٧	١	١	٢	٣٦	١١	١١	٦٦	٨٠
-	١	١	٢	١	٧	٢	١	٢٤
-	١	١	١	-	-	-	-	٢
-	١	١	٢	١	٧	٢	١	٦١
-	١	١	١	١	-	-	-	٤
-	١	١	١	-	-	-	-	١
-	١	١	١	١	-	-	-	٥
-	١	١	١	-	١	-	١	٤
-	١	١	١	-	-	-	-	-
-	١	١	١	-	١	-	١	٤
٧٧	١	١	٢	٣٦	١١	١١	٦٦	٧٨
-	١	١	١	-	-	-	-	٧
٧٧	١	١	٢	٣٦	١١	١١	٦٦	٥٧
-	١	١	٢	١	٧	٢	٢	١١
-	١	١	١	-	-	-	-	٢
-	١	١	٢	١	٧	٢	٢	٢٠

ARBIL QADHA

TABLE No. 5 - Foreigners in Administrative Divisions by Nationalities

قضاء اربيل

Nationalities	المجموع G.T.	ناحية شقلاوة Shaqlawa Nahiya		ناحية قوش تبه Qush-Tappa Nahiya		مركز قضاء اربيل Arbil Qadha Center		الجنسيات
		اناث F	ذكور M	اناث F	ذكور M	اناث F	ذكور M	
Lebanese.	٦	-	-	-	-	٤	٢	رعايا الجمهورية اللبنانية
Transjordanians.	١	-	-	-	-	-	-	رعايا المملكة الاردنية
Saudi Arabians.	٧	-	-	-	-	١	٦	رعايا المملكة العربية السعودية
Indians and Pakestanians.	٤	-	-	-	-	-	٤	هنرد وباكستانيون
Iranians.	١٢٦	-	١	-	١	٥٠	٧٤	رعايا المملكة الايرانية
Turks.	٤	-	-	-	١	١	٢	رعايا الجمهورية التركية
British.	٥	-	-	-	-	-	٥	رعايا بريطانيا العظمى
U.S.A	١	-	-	-	-	-	١	رعايا الولايات المتحدة الامريكية
Grand Total.	١٥٤	-	١	-	٢	٥٦	٩٥	المجموع العام

الجدول السادس - سكان كل وحدة ادارية حسب الديانة

ARBIL QADHA

TABLE No. 6 - Population of Administrative Divisions by Religion

قضاء اربيل

المجموع العام G. T.	ناحية شقلاوة Shaqlawa Nahiya		ناحية قوش تبه Qush-Tappa Nahiya		مركز قضاء اربيل Arbil Qadha Center		الجنس Sex.	الديانة Religion.
	الارياف Rural	الحضر Urban	الارياف Rural	الحضر Urban	الارياف Rural	الحضر Urban		
٣٧١٠٠	٥٩٩٦	١٠٢٢	١٨٢١٥	١١٨٦٧	M ذكور		مسلمون Moslems.	
٤١٦٠٠	٧٢٠٠	١١١٧	٢١٦٨٤	١١٥٩٩	F اناث			
٧٨٧٠٠	١٣١٩٦	٢١٣٩	٣٩٨٩٩	٢٣٤٦٦	المجموع T			
٢٧٢٤	٥٩	٥٨٧	١٠٠٢	١٠٧٦	M ذكور		مسيحيون Christians.	
٢٨٩١	١٢	٦٠٢	١١٠٩	١١٦٨	F اناث			
٥٦١٥	٧١	١١٨٩	٢١١١	٢٢٤٤	المجموع T			
٧٩٣	١٥	١٤	١١١	٦٥٣	M ذكور		يهود Jews.	
٨٠٨	٦	١٣	١٢٢	٦٦٧	F اناث			
١٦٠١	٢١	٢٧	٢٣٣	١٣٢٠	المجموع T			
٢	-	-	١	١	M ذكور		صابئة Followers of St. John	
-	-	-	-	-	F اناث			
٢	-	-	١	١	المجموع T			
٥	-	-	-	٥	M ذكور		يزيديون Yazedeas	
-	-	-	-	-	F اناث			
٥	-	-	-	٥	المجموع T			
-	-	-	-	-	M ذكور		عقائد أخرى Others	
١	١	-	-	-	F اناث			
١	١	-	-	-	المجموع T			

ARBIL QADHA

TABLE No. 7 - Occupations by Administrative Divisions

المجموع العام G.T.	ناحية شقلاوة Shaqlawa Nahiya		ناحية قوش تابه Qush-Tappa Nahiya		الجنس Sex.	الحرف OCCUPATIONS
	الارياف Rural	الحضر Urban	الارياف Rural	الحضر Urban		
١٠٨٠٧	١٧٧٢	٩٤	٨٣٣٤	٦٠٧	M ذكور	الانتاج الزراعي والحيواني Agriculture and livestock production.
١٠٨٤	٥٥	-	١٠٢٠	٩	F اناث	
١١٨٩١	١٨٢٧	٩٤	٩٣٥٤	٦١٦	T المجموع	
-	-	-	-	-	M ذكور	صيد الماء والبر . Fishing and hunting.
-	-	-	-	-	F اناث	
-	-	-	-	-	T المجموع	
١٢١	٢	٢	٨	١٠٩	M ذكور	المشتغلون في تحضير وتجهيز مواد البناء والفخار (سمنت - جص - طابوق الخ) Preparation of materials of construction (cement, bricks, lime, etc.) and ceramics.
١	-	-	-	١	F اناث	
١٢٢	٢	٢	٨	١١٠	T المجموع	
٢	-	-	-	٢	M ذكور	العاملون في المناجم والمحاجر (عدا مناجم النفط) Mining and quarrying except oil.
-	-	-	-	-	F اناث	
٢	-	-	-	٢	T المجموع	
٢٣	-	٢	١	٢٠	M ذكور	صنع الاطعمة النباتية Industries connected with vegetable foods.
-	-	-	-	-	F اناث	
٢٣	-	٢	١	٢٠	T المجموع	
١٢٩	-	٢	٥	١٢٢	M ذكور	صنع الاطعمة الحيوانية Industries connected with animal foods.
١٠٩	-	-	٤٨	٦١	F اناث	
٢٣٨	-	٢	٥٣	١٨٣	T المجموع	
١٩	١٩	-	-	-	M ذكور	استخراج النفط والصناعات المتعلقة بمنتجاته Extraction of petroleum and manufac- ture of petroleum products.
-	-	-	-	-	F اناث	
١٩	١٩	-	-	-	T المجموع	
١	-	-	-	١	M ذكور	صناعات المنتجات الكحولية والمياه الغازية والتلج . Beverage industries (alcoholic and non-alcoholic).
-	-	-	-	-	F اناث	
١	-	-	-	١	T المجموع	
٢	-	-	-	٢	M ذكور	صناعات التبغ والسكاير . Tobacco manufacture.
-	-	-	-	-	F اناث	
٢	-	-	-	٢	T المجموع	
٥	-	-	-	٥	M ذكور	صناعات الصابون والشحاط والمواد الكيميائية الاخرى Soap, matches, and other chemical industries.
٣	-	-	-	٣	F اناث	
٨	-	-	-	٨	T المجموع	
١٨٧	٨	١٨	١١	١٥٠	M ذكور	صناعات الخشب والخيزران والسعف والتجارة عموماً . Manufacture of wood (furniture and fixture) bamboo, canes, etc.
٣	-	-	١	٢	F اناث	
١٩٠	٨	١٨	١٢	١٥٢	T المجموع	
١٠	-	١	-	٩	M ذكور	صنع الجلود وديباقتها . Manufacture of leather.
١	-	-	-	١	F اناث	
١١	-	١	-	١٠	T المجموع	

المجموع العام G.T.	ناحية شقلاوة Shaqlawa Nahiya		ناحية قوش تبة Qush-Tappa Nahiya		مركز قضاء اربيل Arbil Qadha Center		الجنس Sex.	المهنة OCCUPATIONS	
	الرياف Rural	الحضر Urban	الرياف Rural	الحضر Urban	الرياف Rural	الحضر Urban			
٤٥	-	١	٢	٤٢	M	ذكور	صناعة الاحذية والادوات الجلدية (السراجية) Manufacture of footwear, saddlery and leather products.	١٣	
١٧	-	-	-	١٧	F	اناث			
٦٢	-	١	٢	٥٩	T	المجموع			
٢٠٥	١	٦٧	٥٢	٨٥	M	ذكور	صناعات النسيج بأنواعه Textiles Industries.	١٤	
٤٨	-	-	٣٠	١٨	F	اناث			
٢٥٣	١	٦٧	٨٢	١٠٣	T	المجموع			
٢٥٧	-	٨	١٢	٢٢٧	M	ذكور	الحيطة Tailoring and dressmaking.	١٥	
١٦٦	-	-	١٥	١٥١	F	اناث			
٤٢٣	-	٨	٢٧	٣٨٨	T	المجموع			
١١١	٣	٣	١١	١٦١	M	ذكور	تجهيز المعادن وصنع الادوات المعدنية Metallurgy and Manufacture of metal articles.	١٦	
-	-	-	-	-	F	اناث			
١٧٨	٣	٣	١١	١٦١	T	المجموع			
١٠١	٣	١	٩	٨٨	M	ذكور	تصليح الآلات الميكانيكية Reparation of machines and machine tools.	١٧	
-	-	-	-	-	F	اناث			
١٠١	٣	١	٩	٨٨	T	المجموع			
٧٣	-	٢	٤	٦٧	M	ذكور	صناعات المعادن النفيسة والجواهر وتصليح السماعات Jewellery, manufacture of other precious articles and watch repair.	١٨	
١	-	-	-	١	F	اناث			
٧٤	-	٢	٤	٦٨	T	المجموع			
٣	-	-	١	٢	M	ذكور	الطباعة والتصوير والرسم والخط والصناعات النفيسة الفنية الأخرى Printing, photography, painting and allied industries.	١٩	
١٥	-	-	-	١٥	F	اناث			
١٨	-	-	١	١٧	T	المجموع			
١٩٣	١٩	٨	١١	١٥٥	M	ذكور	اعمال البناء والتشييد وتعمير الطرق والمقاولات العمرانية Construction, maintenance of roads and public works.	٢٠	
٥	-	-	١	٤	F	اناث			
١٩٨	١٩	٨	١٢	١٥٩	T	المجموع			
٢٩	٨	-	٢	١٩	M	ذكور	التأسيسات الصحية والكهربائية وإسالة الماء Sanitary services, water supply and electric power.	٢١	
-	-	-	-	-	F	اناث			
٢٩	٨	-	٢	١٩	T	المجموع			
٢٣	٣	١٠	-	١٠	M	ذكور	البرق والبريد والتلفون والاذاعة Communications (Post, telegraph, telephone and radio broadcasting).	٢٢	
-	-	-	-	-	F	اناث			
٢٣	٣	١٠	-	١٠	T	المجموع			
٤٣	-	-	٤١	٢	M	ذكور	السكك الحديدية Railway Transport.	٢٣	
-	-	-	-	-	F	اناث			
٤٣	-	-	٤١	٢	T	المجموع			
٢٧٢	٩	٩	٧٨	٢٧٧	M	ذكور	العاملون في وسائل النقل البرية والمائية والجوية Transport other than Railways.	٢٤	
١	-	-	-	١	F	اناث			
٢٧٤	٩	٩	٧٨	٢٧٨	T	المجموع			

ARBIL QADHA

TABLE No. 7 - (Continued) Occupations by Administrative Divisions

المجموع العام G.T.	ناحية شدتلاوة Shaqlawa Nahiya		ناحية قوش تابه Qush-Tappa Nahiya		مركز قضاء اربيل Arbil Qadha Center		الجنس Sex.	الحرف OCCUPATIONS
	الاريف Rural	الحضر Urban	الاريف Rural	الحضر Urban	الاريف Rural	الحضر Urban		
١٩	-	-	١	١٨	M ذكور	المصارف والصيرفة والتأمين والوساطة	Banks, Insurance, Brokerage and legal services.	
-	-	-	-	-	F اناث			
١٩	-	-	١	١٨	T المجموع			
٢٢٩	٢٤	١٥	١٢٢	٥٨	M ذكور	التعليم	Educational services.	
٢٢	-	١	٢	١٩	F اناث			
٢٥١	٢٤	١٦	١٢٤	٧٧	T المجموع			
٢١	١	١	٨	٢١	M ذكور	الطب والصحة والصيدلة	Medical and other health services.	
١٧	-	١	٢	١٤	F اناث			
٤٨	١	٢	١٠	٣٥	T المجموع			
٢١٤	٢٧	٨	١٦٥	١٠٤	M ذكور	الخدمات الدينية	Religious services.	
٥	-	-	٢	٣	F اناث			
٢١٩	٢٧	٨	١٦٧	١٠٧	T المجموع			
٢٢٢	٩	٢٢	٦٣	١٢٩	M ذكور	موظفو الحكومة والبلديات	Government and Municipal services.	
-	-	-	-	-	F اناث			
٢٢٢	٩	٢٢	٦٣	١٢٩	T المجموع			
٨٠٦	٢١	٢٩	٣٩	٧١٧	M ذكور	الشرطة والسجون والاطفاء	Police, Jails and Firemen.	
-	-	-	-	-	F اناث			
٨٠٦	٢١	٢٩	٣٩	٧١٧	T المجموع			
٥٦٤٢	١٥٤٤	٣١٠	١٢٦١	٢٥٢٠	M ذكور	التجارة (والبيع والشراء عموما)	Commerce.	
٢٢٢	٧	-	١٥٢	٧٣	F اناث			
٥٨٧٤	١٥٥١	٣١٠	١٤٢٠	٢٥٩٣	T المجموع			
١٠	-	-	-	١٠	M ذكور	الادب والصحافة والفن	Art, Literature and Journalism.	
-	-	-	-	-	F اناث			
١٠	-	-	-	١٠	T المجموع			
١٢٢٢	٥٧	٥١	٢٨٦	٨٢٩	M ذكور	الخدمات والمرافق العامة والخاصة	Private and Public services.	
٤٠٥	٢٧	٦	١١٢	٢٦٠	F اناث			
١٦٢٨	٨٤	٥٧	٣٩٨	١٠٨٩	T المجموع			
١٩٢	٧	٤٢	٤٠	١٠٤	M ذكور	المتنوعات	Miscellaneous.	
٦٢	-	١	٢٩	٣٢	F اناث			
٢٥٥	٧	٤٣	٦٩	١٢٦	T المجموع			
١٨٥٠	١٦٠	٩٥	٦٠٦	٩٨٩	M ذكور	عمال (دون تخصيص)	Workers (non-specified).	
٢٩١	٤	٢	٢٦٣	٢٢	F اناث			
٢١٤١	١٦٤	٩٧	٨٦٩	١٠١١	T المجموع			
٢٢٢	٢	١٢	١٠	٢٠٩	M ذكور	صناع (عمال دون سن العاشرة)	Apprentices (workers below 10 years of age).	
١٧	-	-	١٠	٧	F اناث			
٢٥٠	٢	١٢	٢٠	٢١٦	T المجموع			

اشخاص ذوي حرف غير معينة
OCCUPATIONS
Undesignated.

الجدول الاول - عدد سكان كل محلة او قرية حسب
By Age Groups, Literacy and Marital Status.

البلد Villages	فئات السن						أقل من خمس سنوات Less Than 5 Years of Age	TOTAL		الجنس Sex	المحلة او القرية Quarter or Village
	٥٩ - ٥٠	٤٩ - ٤٠	٣٩ - ٣٠	٢٩ - ٢٠	١٩ - ١٠	٩ - ٥		اجانب Foreigners	عراقيون Iraqis		
٧٣	١٠٢	١٤٨	١٤٩	١٢٧	٢٢٧	٢٢٣	٢٢٤	٧	١٢٦٦	M ذكور	محلة زوري
٨٨	٧٨	١٢٢	١٧٧	١٨١	٢٦٥	٢٢٤	٢٢٠	٢	١٣٥٣	F اناث	
١٦١	١٨٠	٢٧٠	٣٢٦	٣٠٨	٤٩٢	٤٤٧	٤٤٤	٩	٣٦١٩	T المجموع	
١٧	٢٤	٣٥	٣٠	٢٦	٥٦	٧٥	٦٧	-	٣٣٠	M ذكور	محلة كايلوك وكانى قور
٢٩	١٦	٢٧	٢٣	٤٦	٦٩	٧١	٧١	-	٣٦٢	F اناث	
٤٦	٤٠	٦٢	٦٣	٧٢	١٢٥	١٤٦	١٣٨	-	٦٩٢	T المجموع	
٦١	٤٢	٩٣	١٠٧	٢٨٩	١٤٦	١٣٨	١٠٨	٣	٩٨١	M ذكور	القري Villages
٦٤	٥٢	٥٣	٦٩	٧٨	١١٧	١٣١	١١٤	٣	٦٧٥	F اناث	
٢٥	٩٤	١٤٦	١٧٦	٣٦٧	٢٦٣	٢٦٩	٢٢٢	٦	١٦٥٦	T المجموع	
٦٠	٤٨	٥٠	٣٦	١٤	٢٣	٤٤	٧٠	-	٣٨٥	M ذكور	قرية خيلانى
٠	٤٨	٧٧	٦٢	٦٩	١٤٨	١٥٢	٨٩	-	٧٥٥	F اناث	
٠	٩٦	١٢٧	٩٨	٨٣	١٨١	١٩٦	١٥٩	-	١١٤٠	T المجموع	
٠	٤٢٥	٥٥٥	٥٣٣	٣٢١	٦٣٠	١٠١٢	١٠٥٦	٢٦	٥١٢٦	M ذكور	(٣) مجموعة قري
١	٤٠٧	٥٨٥	٦٥٠	٥٩٧	١٥٨٤	١٣٧٢	١١١٦	-	٦٩٢٢	F اناث	
١	٨٣٢	١١٤٠	١١٨٣	٩١٨	٢٢١٤	٢٣٨٤	٢١٧٢	٢٦	١٢٠٤٨	T المجموع	
	٦٤١	٨٨١	٨٥٥	٧٧٧	١٠٩٢	١٤٩٢	١٥٢٥	٣٦	٨٠٨٨	T. M.	مجموع الذكور
	٦٠١	٨٦٤	٩٩١	٩٧١	٢١٨٣	١٩٥٠	١٦١٠	٥	١٠٠٦٧	T. F.	مجموع الاناث
	١٢٤٢	١٧٤٥	١٨٤٦	١٧٤٨	٣٢٧٥	٣٤٤٢	٣١٣٥	٤١	١٨١٥٥	G. T.	المجموع العام

١ - لا يشمل الاشخاص الذين يقل سنهم عن خمس سنوات .

٢ - لا يشمل الاشخاص الذين يقل سنهم عن عشر سنوات .

٣ - ان هذه المجموعة تضم (٧٨) قرية أهمها :

(١) ديلزيان ونفوسها (١٩٢ ذ + ٢٦٣ ث) = ٤٥٥

(٢) بالكيان ونفوسها (٢٦٦ ذ + ٤٤٤ ث) = ٧١٠

(٣) همديان ونفوسها (١٢٨ ذ + ٢٠٣ ث) = ٣٣١

(٤) دركله ونفوسها (١٥١ ذ + ٢٥٢ ث) = ٤٠٣

(٥) بايشتيان ونفوسها (١٠٨ ذ + ١٤٧ ث) = ٢٥٥

(٦) كانى يوطحان ونفوسها (١١٢ ذ + ١٣٤ ث) = ٢٤٦

(٧) سريشمه ونفوسها (٢٧٤ ذ + ٣٤٠ ث) = ٦١٤

(٨) بناوى ونفوسها (١٢٦ ذ + ٢٢٤ ث) = ٣٥٠

(٩) اكويان ونفوسها (٢٨٥ ذ + ٢٨٨ ث) = ٥٧٣

(١٠) فنيان ونفوسها (١٢٨ ذ + ١٥٩ ث) = ٢٨٧

(١١) ملكان ونفوسها (٢١٨ ذ + ٣٤٨ ث) = ٥٦٦

(١٢) بله زيرى ونفوسها (٢٠٣ ذ + ٢٢٠ ث) = ٤٢٣

(١٣) كروان زورى ونفوسها (٣٥٧ ذ + ٣٦٧ ث) = ٧٢٤

(١٤) سران ونفوسها (١٢٧ ذ + ١٤٦ ث) = ٢٨٣

(١٥) ماوليان ونفوسها (٨٩ ذ + ١٥٨ ث) = ٢٤٧

RAWANDUZ QADHA

TABLE No. 1 — Population of Quarters or Villages

Rawanduz Qadha Center

MARITAL STATUS (2)				الحالات الزوجية (٢)					الامام بالقراءة والكتابة LITERACY (١)		AGE	
حالات غير مبينة Unknown	مفترقون Separ- ated	مترملون Widow- ed	مطلقون او مطلقات Divorced	متزوجون من اربع Married with 4 Wives	متزوجون من ثلاث Married with 3 Wives	متزوجون من اثنتين Married with two Wives	متزوجون بواحدة او متزوجات Married with (one wife)	عزب Un- Married	اميون Illiterates	يقراون ويكتبون Literates	مجهولو السن Un- Known	٦٠ وما فوق 60 And Over
-	-	١٧	-	١	٣	٣٥	٤٤٦	٣٢٤	٦٢٥	٤٢٤	-	٧٣
-	-	١٢٢	٥	-	-	-	٥٢٦	٢٥٨	١٠٤٥	٩٠	-	٨٨
-	-	١٣٩	٥	١	٣	٣٥	٩٧٢	٥٨٢	١٦٧٠	٥١٤	-	١٦١
-	-	٣	-	-	-	٥	١١٢	٦٨	٢٣٤	٢٩	-	١٧
-	-	١	٢٢	-	-	-	١٣٢	٦٥	٢٨٨	٣	-	٢٩
-	-	٤	٢٢	-	-	٥	٢٤٤	١٣٣	٥٢٢	٣٢	-	٤٦
-	-	١٥	-	-	١	١١	٣٠٥	٤٠٦	٦٧٨	١٩٨	-	٦١
-	-	٧٧	١	-	-	-	٢٣٦	١١٩	٥٥٨	٦	-	٦٤
-	-	٩٢	١	-	١	١١	٥٤١	٥٢٥	١٢٣٦	٢٠٤	-	١٢٥
-	-	١٦	-	١	٢	٢٥	١٧٠	٥٧	٣١٣	٢	-	٩٠
-	-	٦٦	-	-	-	-	٢٣٦	٢١٢	٦٦٦	-	-	١١٠
-	-	٨٢	-	١	٢	٢٥	٤٠٦	٢٦٩	٩٧٩	٢	-	٢٠٠
-	-	٦٦	-	٤	١٣	١٦٤	١٨٩٦	٩٤٢	٣٩٦٦	١٣٠	-	٦٢٠
-	-	٧٨٤	٣	-	-	-	٢٢٣٤	١٧١٩	٥٨٠٥	١	-	٦١١
-	-	٥٤٤	٣	٤	١٣	١٦٤	٣٤١٣	١٦٦١	٩٧٨١	١٣١	-	١٢٢١
-	-	١١٧	-	٦	١٩	٢٤٠	٢٩٢٩	١٧٩٦	٥٨١٦	٧٨٣	-	٨٦١
-	-	٧٤٤	٣١	-	-	-	٣٣٣٦	٢٣٧٢	٨٣٦٢	١٠٠	-	٩٠٢
-	-	٨٦٨	٣١	٦	١٩	٢٤٠	٣٦٩٣	٤١٦٩	٧٨١٣١	٨٨٣	-	١٧٦٣

1. People under five years of age excluded.
2. People under ten years of age excluded.
3. This group includes 78 villages 15 of which with a population of more than 200 persons and the rest are of less than 200 persons.

الجدول الاول - عدد سكان كل محلة أو قرية حسب

By Age. Groups, Literacy and Marital Status.

فئات السن							العدد TOTAL		الجنس Sex	الوحدة الادارية Administrative Divisions		
GROUPS	50 - 59	40 - 49	30 - 39	20 - 29	10 - 19	5 - 9	أقل من خمس سنوات Less Than 5 Years of Age	عراقيون Iraqis			أجانب Foreigners	
	٢١	٤٠	٣٦	٣٧	٧٣	٦٧	٥٩	-	٣٦٩	M ذكور	مركز الناحية (كسلايه)	ناحية بالك Balik Nahiya
	١٦	٣٣	٣٢	٤٩	٦٨	٧٠	٥٣	-	٣٣٨	F اناث		
	٣٧	٧٣	٦٨	٨٦	١٤١	١٣٧	١١٢	-	٧٠٧	T المجموع		
	٣٩	٤٧	٧٩	١٦	٥٦	٧٤	١٠٨	-	٤٧١	M ذكور	روست	ناحية بالك Balik Nahiya
	٣٣	٤٨	٦١	٥٩	١١٣	١١٠	٨٦	-	٥٣٥	F اناث		
	٧٢	٩٥	١٤٠	٧٥	١٦٩	١٨٤	١٩٤	-	١٠٠٦	T المجموع		
	٢٥٨	٣٨٨	٣٣٩	٢٢٩	٥٠٥	٥٩١	٦٨٠	٢	٢٤٠٢	M ذكور	(٣) مجموعة قري	ناحية بالك Balik Nahiya
	٢٠٦	٣٩٤	٤٩٩	٥٨٤	١٠٠٧	٩٢٧	٧٣١	-	٤٦٣٤	F اناث		
	٤٦٤	٧٨٢	٨٣٨	٨١٣	١٥١٢	١٥١٨	١٤١١	٢	٨٠٢٦	T المجموع		
	٣١٨	٤٧٥	٤٥٤	٢٨٢	٦٣٤	٧٣٢	٨٤٧	٢	٤٦٤٢	T.M. مجموع الذكور		
	٢٥٥	٤٧٥	٥٩٢	٦٩٢	١١٨٨	١١٠٧	٨٧٠	-	٥٥٠٧	T.F. مجموع الاناث		
	٥٧٣	٩٥٠	١٠٤٦	٩٧٤	١٨٢٢	١٨٣٩	١٧١٧	٢	٩٧٤٩	G.T. المجموع العام		
	٤٤	٤٧	٤٥	٤٧	٩٤	٧١	٦٢	-	٤٥٤	M ذكور	باطاس اسلام و باتاس التورتي	ناحية دير حرير Dira Harir Nahiya
	٣٧	٤٥	٦٠	٦٨	٨٤	٦٥	٦٠	-	٤٦٢	F اناث		
	٨١	٩٢	١٠٥	١١٥	١٧٨	١٣٦	١٢٢	-	٩١٦	T المجموع		
	٢٦٦	٤١١	٣٩٤	٢٤٤	٥٠٥	٦٢٧	٧٢٠	-	٣٥٥٥	M ذكور	(١) مجموعة قري	ناحية دير حرير Dira Harir Nahiya
	٢٣٣	٣٧١	٥١٨	٤٦٠	٩٩١	٨٤٧	٧٧٠	-	٤٥٧٠	F اناث		
	٤٩٩	٧٨٢	٩١٢	٧٠٤	١٤٩٦	١٤٧٤	١٤٩٠	-	٨١٢٥	T المجموع		
	٣١٠	٤٥٨	٤٣٩	٢٩١	٥٩٩	٦٩٨	٧٨٢	-	٤٠٠٩	T. M. مجموع الذكور		
	٢٧٠	٤١٦	٥٧٨	٥٢٨	١٠٧٥	٩١٢	٨٣٠	-	٥٠٣٢	T.F. مجموع الاناث		
	٥٨٠	٨٧٤	١٠١٧	٨١٩	١٦٧٤	١٦١٠	١٦١٢	-	٩٠٤١	G. T. المجموع العام		

١٢) ميركه ونفوسها (ذ ١٢٦ + ث ١٨٣) = ٣٠٩

١٣) ولاش ونفوسها (ذ ٧٤ + ث ١٥٥) = ٢٢٩

١٤) ولزه ونفوسها (ذ ٨٩ + ث ١٢٣) = ٢١٢

١٥) آلاته ونفوسها (ذ ٩٢ + ث ١٢٧) = ٢١٩

٤ - ان هذه المجموعة تضم (٧٣) قرية أهمها :

١) حرير آتوري ونفوسها (ذ ٢٥١ + ث ٢٨٩) = ٥٤٠

٢) حرير اسلام ونفوسها (ذ ١١١ + ث ٩٦) = ٢٠٧

٣) باوه خلان ونفوسها (ذ ٨٢ + ث ١٢٧) = ٢٠٩

٤) زه زكه زهوي ونفوسها (ذ ١١٥ + ث ١٤٩) = ٢٦٤

٥) در بندوك ونفوسها (ذ ٩٤ + ث ١٤٤) = ٢٣٨

٦) اموكان ونفوسها (ذ ١٤٤ + ث ٢١٣) = ٣٥٧

٧) خروانات ونفوسها (ذ ٤٦٦ + ث ١٧٦) = ٢٢٢

٨) باويان ونفوسها (ذ ١٠٧ + ث ١١٦) = ٢٢٣

٩) ماوران ونفوسها (ذ ٩٧ + ث ١٠٨) = ٢٠٥

١ - لا يشمل الاشخاص الذين يقل سنهم عن خمس سنوات

٢ - لا يشمل الاشخاص الذين يقل سنهم عن عشر سنوات

٣ - ان هذه المجموعة تضم (٦٣) قرية أهمها :

١) خلان ونفوسها (ذ ١٧٨ + ث ٢٦٢) = ٤٤٠

٢) وزده ونفوسها (ذ ١٤٣ + ث ١٢٩) = ١٧٢

٣) ناوندن ونفوسها (ذ ١٦٣ + ث ١٧٢) = ٣٣٥

٤) رايات ونفوسها (ذ ١٩٨ + ث ١٩١) = ٣٨٩

٥) زيتو شديخ ونفوسها (ذ ١٥٩ + ث ٢٢٠) = ٣٧٩

٦) ناديردان ونفوسها (ذ ٨٠ + ث ١٢٨) = ٣٠٨

٧) در بند ونفوسها (ذ ١٦٠ + ث ١٤٨) = ٣٠٨

٨) خوشكان ونفوسها (ذ ٧٣ + ث ١٣٥) = ٢٠٨

٩) ابنيه ونفوسها (ذ ٧٣ + ث ١٣٦) = ٢٠٩

١٠) كرنك ونفوسها (ذ ٣٢١ + ث ٣٦٦) = ٦٨٧

١١) بيراومر ونفوسها (ذ ٩٦ + ث ١٠٤) = ٢٠٠

RAWANDUZ QADHA

TABLE No. 1 - Population of Quarters or Villages

Balik Nahiya & Daira Harir Nahiya

MARITAL STATUS (٢)				الحالات الزوجية (٢)				الامام بالقراءة والكتابة (١)		AGE		
حالات غير مبينة Unknown	مفترقون Separated	مترملون Widowed	مطلقون أو مطلقات Divorced	متزوجون من أربع Married with 4 Wives	متزوجون من ثلاث Married with 3 Wives	متزوجون من اثنتين Married with two Wives	متزوجون بواحدة أو متزوجات Married with one wife	عرب Un- Married	أميون Illiterates	يقراون ويكتبون Literates	مجهولو السن Un- Known	٦٠ فما فوق 60 And Over
-	-	١١	-	-	١	١١	١١٧	١٠٣	٢٤٦	٥٤	-	٣٦
-	-	١٥	-	-	-	-	١٣٢	٦٨	٢٨٠	٥	-	١٧
-	-	٢٦	-	-	١	١١	٢٤٩	١٧١	٥٢٦	٦٩	-	٥٣
-	-	٧	-	-	-	١٣	١٧٢	٩٧	٣٥١	١٢	-	٥٢
-	-	١٧	-	-	-	-	١٩٥	١٢٧	٤٤٩	-	-	٢٥
-	-	٢٤	-	-	-	١٣	٣٦٧	٢٢٤	٨٠٠	١٢	-	٧٧
-	-	٤١	-	٢	١٧	١١٦	١٢١٦	٧٤١	٢٥٨٧	١٢٧	-	٤١٤
-	-	١٥٠	-	-	-	-	١٤٩٨	١٣٢٨	٣٨٩٩	٤	-	٢٨٦
-	-	١٩١	-	٢	١٧	١١٦	٢٧١٤	٢٠٦٩	٦٤٤٦	١٤١	-	١٧٠
-	-	٥٩	-	٢	١٨	١٤٠	١٥٠٥	٩٤١	٣١٨٤	٢١٢	-	٥٠٢
-	-	١٨٢	-	-	-	-	١٨٢٥	١٥٢٣	٤٦٢٨	٩	-	٣٢٨
-	-	٢٤١	-	٢	١٨	١٤٠	٣٣٣٠	٢٤٦٤	٧٨١٢	٢٢٢	-	٨٣٠
-	-	١٤	-	-	١	١١	١٧١	٣٢٤	٢٧٦	١١٦	-	٤٤
-	-	٧٢	-	-	-	-	١٧٢	٩٣	٣٩١	١١	-	٤٣
-	-	٨٦	-	-	١	١١	٣٤٣	٢١٧	٦٦٧	١٢٧	-	٨٧
-	-	٦٤	-	٢	٧	٩٧	١٢١٠	٧٧٨	٢٧٠٣	١٣٢	-	٣٨٨
-	-	٣٥٢	٤	-	-	-	١٥١٩	١٠٧٨	٣٧٩٣	٧	-	٣٨٠
-	-	٤١٦	٤	٢	٧	٩٧	٢٧٧٩	١٨٥٦	٦٤٦٦	١٣٢	-	٣٦٨
-	-	٧٨	-	٢	٨	١٠٨	١٤٣١	٩٠٢	٢٩٧٩	٢٤٤	-	٤٣٢
-	-	٤٢٤	٤	-	-	-	١٦٩١	١١٧١	٤١٨٤	١٨	-	٤٢٣
-	-	٥٠٢	٤	٢	٨	١٠٨	٣١٢٢	٢٠٧٣	٨١٧٣	٢٦٦	-	٨٥٥

1. People under five years of age excluded.
2. People under ten years of age excluded.
3. This group includes 63 villages 15 of which with a population of more than 200 persons and the rest are of less than 200 persons.
4. This group includes 73 villages 9 of which with a population of more than 200 persons and the rest are of less than 200 persons.

الجدول الاول - عدد سكان كل محلة أو قرية حسب

By Age Groups, Literacy and Marital Status.

قضاء راوندوز

ناحية براودست ومرکهور

GROUPS						فئات السن		TOTAL العدد		الجنس Sex	الوحدة الإدارية Administrative Divisions
٥٩-٥٠	٤٩-٤٠	٣٩-٣٠	٢٩-٢٠	١٩-١٠	٩-٥	أقل من خمس سنوات Less Than 5 Years of Age	اجانب Foreigners	عراقيون Iraqis.			
١٣	٢٣	٤٧	٣٤	٣٠	٢٩	٣٨	-	٢٤٣	M	ذكور	مركز الناحية (سيدكان) Baradost Nahiya
١٨	١٢	٢٣	٣٣	٣١	٤١	٣٧	-	٢٢٤	F	إناث	
٣١	٣٥	٧٠	٦٧	٦١	٧٠	٧٥	-	٤٦٧	T	المجموع	
١٠٢	١٧٤	١٤٤	٧٣	١٠٨	١٩٤	٢٨٥	-	١٢٢٧	M	ذكور	مجموعة قري (٣) Nahiya
١٢١	٢٠٧	٢٢١	١٩١	٤٧٥	٤١١	٣٤٠	-	١١٢٦	F	إناث	
٢٢٣	٣٨١	٣٦٥	٣٦٤	٥٨٣	٦٠٥	٦٢٥	-	٣٤٥٣	T	المجموع	
١١٥	١٩٧	١٩١	١٠٧	١٢٨	٢٢٣	٣٢٣	-	١٥٧٠	T.M.	مجموع الذكور	
١٢٩	٢١٩	٢٤٤	٢٢٤	٥٠٦	٤٥٢	٣٧٧	-	٢٣٥٠	T.F.	مجموع الإناث	
٢٥٤	٤١٦	٤٣٥	٣٣١	٦٤٤	٦٧٥	٧٠٠	-	٢٩٢٠	G.T.	المجموع العام	
٦٨	١٠٧	٩٢	١٣٤	١٩٨	٣٥٩	٣٢٢	-	١٤٧٨	M	ذكور	ناحية مرکهور Merga Sur Nahiya.
١٥٤	١٥١	١٧٦	٣٠٦	٦٣٥	٥٨٥	٣٨٧	-	٢٦٨٠	F	إناث	
٢٢٢	٢٥٨	٢٦٨	٤٤٠	٨٣٣	٩٤٤	٧٠٩	-	٤١٥٨	T	المجموع	

١ - لا يشمل الأشخاص الذين يقل سنهم عن خمس سنوات

٢ - لا يشمل الأشخاص الذين يقل سنهم عن عشر سنوات

٣ - ان هذه المجموعة تضم ٨٠ قرية أهمها :

(١) كاني رهش ونفوسها (١١٠ ذ + ١١٠ ث) = ٢٢٠

٤ - ان هذه المجموعة تضم (٤٨) قرية أهمها :

(١) مركز الناحية (مرکهور) ونفوسها (١٧١ ذ + ١٠٧ ث) = ٢٧٨

(٢) بيران ونفوسها (٧٠ ذ + ٢٩٧ ث) = ٣٦٧

(٣) شاندر ونفوسها (٢٠٤ ذ + ٢٣٦ ث) = ٤٤٠

RAWANDUZ QADHA

TABLE No. 1 - Population of Quarters or Villages

Paradost Nahiya & Merga Sur Nahiya

MARITAL STATUS (2)								الامام بالقراءة والكتابة LITERACY (1)		AGE		
حالات غير مبينة Unknown	مفترقون Separated	مترملون Widow- ed	مطلقون أو مطلقات Divorced	متزوجون من اربع Married with 4 Wives	متزوجون من ثلاث Married with 3 Wives	متزوجون من اثنتين Married with two Wives	متزوجون بواحدة أو متزوجات Married with (one wife)	ترب Un- Married	اميون Illiterates	يقراون ويكتبون Literates	مجهولو السن Un- Known	٦٠ فما فوق 60 and Over
-	-	٤	١	١	٢	٧	٩١	٧٠	١٧٤	٣١	-	٢٩
-	-	٣٠	-	-	-	-	٧٠	٤٦	١٨٧	-	-	٢٩
-	-	٣٤	١	١	٢	٧	١٦١	١١٦	٣٦١	٣١	-	٥٨
-	-	٤٢	-	-	٧	٥٣	٥٤٢	٢٠٤	١٠٠٨	٣٤	-	٢٤٧
-	-	١٣٥	-	-	-	-	٦٥٢	٥٨٤	١٧٨٥	١	-	١٦٠
-	-	١٧٧	-	-	٧	٥٣	٣٦١٤	٧٨٨	٢٧٩٣	٣٥	-	٤٠٧
-	-	٤٦	١	١	٩	٦٠	٦٢٣	٢٧٤	١١٨٢	٦٥	-	٢٧٦
-	-	١٦٥	-	-	-	-	٧٢٢	٦٣٠	١٩٧٢	١	-	١٨٩
-	-	٢١١	١	١	٩	٦٠	١٣٥٥	٩٠٤	٣١٥٤	٦٦	-	٤٦٥
-	-	٢٢	١	-	٢	٢٢	٤٠٠	٣٣٩	١٠٩٨	٥٨	-	١٩٨
-	-	٢٨٧	-	-	-	-	٥٧٦	٨٤٥	٢٢٩٣	-	-	٢٨٦
-	-	٣٢٠	١	-	٢	٢٢	٩٧٦	٣١١٤	٣٣٩١	٥٨	-	٤٨٤

1. People under five years of age excluded.
2. People under ten years of age excluded.
3. This group includes 80 villages 1 of which with a population of more than 200 persons and the rest are of less than 200 persons.
4. This group includes 48 villages 3 of which with a population of more than 200 persons and the rest are of less than 200 persons.

الجدول الثاني - تصنيف السكان

by Infirmities and Type of Residence

دور، قصور and buildings	العاهات Infirmities							العدد Total		الجنس Sex.	المحلة أو القرية Quarter or Village.		
	عدد العائلات Number of families	Miscellaneous	ذو أكثر من عاهة Having more than one infirmity	مقطوع أحد الاطراف أو جزئياً أو أعرج أو أعرج Lame and Helpless	مشلول الجسم أو أحد الأطراف أو مقعد Totally or partially paralyzed	مجنون أو متهو Insane and feeble Minded	أعمى أو متهو Blind of one eye	أبكم Dumb	أصم Deaf			أعمى Totally Blind	إقليميين Iraqis
٤٨١	٦	١	٧	١	٢	٨	١	٤	٤	١٢٦٦	٧	M ذكور	محلة مزوري
	١	١	١	١	١	٤	١	٤	٦	١٣٥٣	٢	F اناث	
	٦	١	٨	١	٢	١٢	١	٨	١٠	٢٦١٩	٩	T المجموع	
٧٣	١	١	١	١	١	٢	١	١	٤	٢٣٠	١	M ذكور	محلة كاوولوك وكانى قور
	١	١	١	١	١	١	١	١	١	٢٦٢	١	F اناث	
	١	١	١	١	١	٣	١	١	٥	٦٩٣	١	T المجموع	
١٨٧	١	١	١	١	١	١٠	١	٢	٤	٩٨١	٣	M ذكور	النسرى Villages ديانا
	١	١	١	١	١	٢	١	١	١	٦٧٥	٣	F اناث	
	١	١	١	١	١	١٢	١	٢	٤	١٦٥٦	٦	T المجموع	
	١	١	٢	١	١	٢	١	١	١	٢٨٥	١	M ذكور	خيلاى
	١	١	٢	١	١	٢	١	١	٢	٧٥٥	١	F اناث	
	١	١	٤	١	١	٤	١	١	٢	١١٤٠	١	T المجموع	
٢١٩٤	٨٦	٣	٨٦	١٠	١١	٤١	٦	١٣	٤١	٥١٢٦	٢٦	M ذكور	مجموعة قرى (١)
	٨٥	١	٧	٣	٤	٢٢	٣	٨	٤٢	٦٩٢٢	١	F اناث	
	٣٤١	٤	٣٤	٣١	٥١	٦٤	٩	٢١	٨٣	١٢٠٤١	٢٦	T المجموع	
	٩٢	٤	٤٤	١١	٢٤	٦٦	٦	٢٠	٥٣	٨٠٨٨	٣٦	T.M. مجموع الذكور	مجموع العام
	٨٥	١	١٠	٣	٥	٢٢	٤	١٢	٥١	١٠٠٦٧	٥	T.F. مجموع الاناث	
٢٩٣٥	١٥٠	٤	٦٥	٢٤	١٩	٩٥	١٠	٣٢	١٠٤	١٨١٥٥	٤١	G.T. المجموع العام	

١ -
٢ -
٣ -
٤ -
٥ -

٣ -

ان هذه المجموعة تنقسم (٧٨) قرية أهمها :

- (٨) بناوى ونفوسها (١٢٦ ذ + ٢٢٤ ث) = ٣٥٠
 (٩) اكويان ونفوسها (٢٨٥ ذ + ٢٨٨ ث) = ٥٧٣
 (١٠) فزيان ونفوسها (١٢٨ ذ + ١٥٩ ث) = ٢٨٧
 (١١) ملكان ونفوسها (٢١٨ ذ + ٣٤٨ ث) = ٥٦٦
 (١٢) بله زيرى ونفوسها (٢٠٣ ذ + ٢٢٠ ث) = ٤٢٣
 (١٣) كروان زورى ونفوسها (٣٥٧ ذ + ٣٦٧ ث) = ٧٢٤
 (١٤) سران ونفوسها (١٢٧ ذ + ١٤٦ ث) = ٢٨٣
 (١٥) ماوليان ونفوسها (٨٩ ذ + ١٥٨ ث) = ٢٤٧

- (١) ديلزيان ونفوسها (١٩٢ ذ + ٢٦٣ ث) = ٤٥٥
 (٢) بالكريان ونفوسها (٢٦٦ ذ + ٤٤٤ ث) = ٧١٠
 (٣) هغديان ونفوسها (١٢٨ ذ + ٢٠٣ ث) = ٣٣١
 (٤) دركله ونفوسها (١٥١ ذ + ٢٥٢ ث) = ٤٠٣
 (٥) بايشتيان ونفوسها (١٠٨ ذ + ١٤٧ ث) = ٢٥٥
 (٦) كانى يوطحان ونفوسها (١١٢ ذ + ١٣٤ ث) = ٢٤٦
 (٧) سريشمه ونفوسها (٢٧٤ ذ + ٣٤٠ ث) = ٦١٤

TABLE No. 2 — Classification of Population

وسائل النقل البرية والمائية Means of transportation	المدارس Schools	المؤسسات الدينية Religious Institutions	المؤسسات الاجتية Public Institutions	المؤسسات الحكومية Government Institutions	أكواخ صراذف جراديع دامات بناكل خيم بيوت شعر خرائب Huts ets.		الدور المأهولة بأكثر من عائلة واحدة Multi-family houses*			دور لبن Mud-houses		عمارات Houses
					عدد النفوس Number of persons	عدد العائلات Number of families	عدد النفوس Number of persons	عدد العائلات Number of families	عدد المساكن Number of houses	عدد النفوس Number of persons	عدد العائلات Number of families	عدد النفوس Number of persons
3	0	3	30	19	-	-	4	-	-	-	-	1183
-	-	-	-	2	-	-	1	-	-	-	-	1302
3	0	3	30	19	-	-	0	3	1	-	-	2030
-	-	-	0	-	-	-	18	-	-	-	-	204
-	-	-	2	-	-	-	19	-	-	-	-	263
-	-	-	7	-	-	-	168	38	13	-	-	017
-	-	2	33	167	4	-	101	-	-	-	-	410
-	-	-	-	-	2	-	183	-	-	-	-	002
-	-	2	33	167	8	3	333	38	11	-	-	119
-	-	-	-	-	280	-	-	-	-	-	-	-
-	-	-	-	-	008	-	-	-	-	-	-	-
-	-	-	-	-	1140	210	-	-	-	-	-	-
-	-	2	-	68	33	-	03	-	-	-	-	383
-	-	-	3	2	30	-	68	-	-	-	-	080
-	-	2	3	28	18	19	121	22	6	-	-	1181
3	0	10	301	160	323	-	279	-	-	-	-	383
-	-	-	6	0	118	-	133	-	-	-	-	208
3	0	10	301	160	323	222	636	331	83	-	-	3801

* This Corresponds to tenements.

1. This group includes 78 villages 15 of which with a population of more than 200 persons and the rest are of less than 200 persons.

دور، قسور and buildings	العمامات Infirmities										العدد Total		الجنس Sex.	الوحدة الإدارية Administrative divisions
	عدد العائلات Number of families	مختلج أحد الاطراف أو جزئياً أو أعرج أو أعرج Lame and Helpless	ذو أكثر من عاهة Having more than one infirmity	التبوعات Miscellaneous	مشلول الجسم أو أحد الأطراف أو مقعد Totally or partially paralyzed	مجنون أو مجنون Insane and feeble Minded	أعمور Blind of one eye	أبكم Dumb	أصم Totally Blind	أصم Deaf	أجانب Foreigners	تراثيون Traffis		
١٤٤	١	١	١	١	١	١	١	١	١	١	٢٦٩	M	ذكور	مركز الناحية (كلايه)
	١	١	١	١	١	١	١	١	١	١	٢٣٨	F	إناث	
	١	١	١	١	١	١	١	١	١	١	٧٠٨	T	المجموع	
١٩٨	١	١	١	١	١	١	١	١	١	١	٤٧١	M	ذكور	ناحية بالك Balik Nahiya
	١	١	١	١	١	١	١	١	١	١	٥٣٥	F	إناث	
	١	١	١	١	١	١	١	١	١	١	١٠٠٦	T	المجموع	
١٢٥٠	٢٦	٤	٤	٢٦	٩	١٣	٢	١٨	٢	٢	٢٤٠٢	M	ذكور	(١) مجموعة قري
	٥	١	١	٥	٢	٥	-	١١	١٠	-	٤٦٣٤	F	إناث	
	١٨	٥	٥	٧٠	١١	١٨	٢	٢٩	١٢	٢	٨٠٣٦	T	المجموع	
١٥٩١	٢٦	٤	٤	٢٦	١٠	١٣	٤	١٨	٤	٢	٤٢٤٢	T.M.	مجموع الذكور	مجموع الذكور مجموع الإناث المجموع العام
	٦	١	١	٢٢	٢	٥	-	١٢	١١	-	٥٥٠٧	T.F.	مجموع الإناث	
	٢٢	٥	٥	٣٨	١٢	١٨	٤	٣٠	١٥	٢	٩٧٤٩	G.T.	المجموع العام	
١٨٥	٦	١	١	٦	-	٦	١	١	-	-	٣٥٤	M	ذكور	ناحية ديرة حرير Daira Harir Nahiya
	١	١	١	١	-	٥	-	١	-	-	٤٦٢	F	إناث	
	٦	١	١	٦	-	١١	١	٢	-	-	٩١٦	T	المجموع	
١٦١٠	٧	٢	٢	٧	١١	١٧	٢	٥٩	٧	-	٢٥٥٥	M	ذكور	(٢) مجموعة قري
	١	١	١	٧	٣	٥	٢	٢٩	٤	-	٤٥٧٠	F	إناث	
	٧	٢	٢	١٤	١٠	٢٢	٥	٨٨	١٢	-	٨١٢٥	T	المجموع	
١٧٩٥	١٢	٤	٤	١٢	١١	٢٣	٤	٦٠	٨	-	٤٠٠٩	T.M.	مجموع الذكور	مجموع الذكور مجموع الإناث المجموع العام
	-	-	-	٨	٣	١٠	٢	٣٠	٤	-	٥٠٣٢	T.F.	مجموع الإناث	
	١٢	٤	٤	٢٨	١٤	٣٣	٦	٩٠	١٢	-	٩٠٤١	G.T.	المجموع العام	

١ - ان هذه المجموعة تضم (٦٣) قرية أهمها :

- (١) خلان ونفوسها (١٧٨ ذ + ٢٦٢ ث) = ٤٤٠
- (٢) وردة ونفوسها (١٤٣ ذ + ١٢٩ ث) = ٢٧٢
- (٣) ناوند و نفوسها (١٦٣ ذ + ١٧٢ ث) = ٣٣٥
- (٤) زايات ونفوسها (١٩٨ ذ + ١٩١ ث) = ٣٨٩
- (٥) زيتو شينج ونفوسها (١٥٩ ذ + ٢٢٠ ث) = ٣٧٩
- (٦) ناديردان ونفوسها (٨٠ ذ + ١٢٨ ث) = ٢٠٨
- (٧) دربند ونفوسها (١٦٠ ذ + ١٤٨ ث) = ٣٠٨
- (٨) خوشكان ونفوسها (٧٣ ذ + ١٣٥ ث) = ٢٠٨
- (٩) ايشيه ونفوسها (٧٣ ذ + ١٣٦ ث) = ٢٠٩
- (١٠) كرنك ونفوسها (٣٢١ ذ + ٣٦٦ ث) = ٦٨٧
- (١١) بيراومر ونفوسها (٩٦ ذ + ١٠٤ ث) = ٢٠٠
- (١٢) ميركه ونفوسها (١٢٦ ذ + ١٨٣ ث) = ٣٠٩

٢ - ان هذه المجموعة تضم ٧٣ قرية أهمها :

- (١) حرير آتوري ونفوسها (٢٥١ ذ + ٢٨٩ ث) = ٥٤٠
- (٢) حرير اسلام ونفوسها (١١١ ذ + ٩٦ ث) = ٢٠٧
- (٣) باوه خلان ونفوسها (٨٢ ذ + ١٢٧ ث) = ٢٠٩
- (٤) زهزكه زهوى ونفوسها (١١٥ ذ + ١٤٩ ث) = ٢٦٤
- (٥) دربندوك ونفوسها (٩٤ ذ + ١٤٤ ث) = ٢٣٨
- (٦) اموكان ونفوسها (١٤٤ ذ + ٢١٣ ث) = ٣٥٧
- (٧) خروانات ونفوسها (٤٦ ذ + ١٧٦ ث) = ٢٢٢
- (٨) باويران ونفوسها (١٠٧ ذ + ١١٦ ث) = ٢٢٣
- (٩) ماوران ونفوسها (٩٧ ذ + ١٠٨ ث) = ٢٠٥

TABLE No. 2 — Classification of Population

Palik Nahiya & Daira Harir Nahiya

وسائل النقل البرية والمائية Means of transportation	المدارس Schools	المؤسسات الدينية Religious Institutions	المؤسسات العامة Public Institutions	المؤسسات الحكومية Government Institutions	أكواخ صرائف جراديع دامات بناكل خيم بيوت شعر خرائب Huts ets.		الدور الماهولة بأكثر من عائلة واحدة Multi-family houses*			دور لبن Mud-houses		عمارات Houses
					عدد النفوس Number of persons	عدد العائلات Number of families	عدد النفوس Number of persons	عدد العائلات Number of families	عدد المساكن Number of houses	عدد النفوس Number of persons	عدد العائلات Number of families	عدد النفوس Number of persons
-	1	-	-	5	-	-	-	-	-	-	-	364
-	-	-	-	1	-	-	-	-	-	-	-	328
-	1	-	-	3	-	-	-	-	-	-	-	702
-	-	-	-	1	5	-	-	-	-	-	-	461
-	-	-	-	1	7	-	-	-	-	-	-	522
-	-	-	-	1	12	2	11	2	1	-	-	982
-	-	-	-	10	11	-	67	-	-	-	-	3246
-	-	-	-	1	110	-	97	-	-	-	-	4432
-	-	-	-	10	196	27	164	26	12	-	-	768
-	1	-	-	31	86	-	72	-	-	-	-	4071
-	-	-	-	1	122	-	103	-	-	-	-	5728
-	1	-	-	31	208	29	170	28	12	-	-	9086
-	-	2	-	22	-	-	24	-	-	-	-	276
-	-	-	-	1	-	-	66	-	-	-	-	692
-	-	2	-	22	-	-	100	27	5	-	-	782
-	1	-	-	2	12	-	-	-	-	-	-	3099
-	-	-	-	1	10	-	-	-	-	-	-	5000
-	1	-	-	2	78	3	-	-	-	-	-	808
-	-	2	-	32	12	-	24	-	-	-	-	3920
-	-	-	-	1	10	-	66	-	-	-	-	1063
-	-	2	-	32	78	-	100	-	-	-	-	888

* This corresponds to tenements.

1. This group includes 63 villages (5 of which with a population of more than 200 persons and the rest are of less than 200 persons).
2. This group includes 73 villages 9 of which with a population of more than 200 persons and the rest are of less than 200 persons.

RAWANDUZ QADHA

TABLE No. 2 — Classification of Population

Eradost Nahiya & Merga Sur Nahiya

وسائل النقل البرية والمائية Means of transportation	المدارس Schools	المنظمات الدينية Religious Institutions	المنظمات الاجبية Public Institutions	المنظمات الحكومية Government Institutions	أكواخ صرائف جرادينغ دامات بناكل خيم بيوت شعر خرائب Huts etc.		الدور المأهولة بأكثر من عائلة واحدة Multi-family houses*			دور لبن Mud-houses		عمارات Houses
					عدد النفوس Number of persons	عدد العائلات Number of families	عدد النفوس Number of persons	عدد العائلات Number of families	عدد المساكن Number of houses	عدد النفوس Number of persons	عدد العائلات Number of families	عدد النفوس Number of persons
-	-	٦	-	٦٥	-	-	-	-	-	-	-	١٨٨
-	-	-	-	-	-	-	-	-	-	-	-	٢٢٤
-	-	٦	-	٦٥	-	-	-	-	-	-	-	٤١٢
-	-	-	-	٧٦	٧٦	-	-	-	-	-	-	١٢١٨
-	-	-	-	-	٨٤	-	-	-	-	-	-	٢٠٤٢
-	-	-	-	٢٧	١٥٦	٢٩	-	-	-	-	-	٣٢٦٠
-	-	٦	-	٩٠	٧٦	-	-	-	-	-	-	١٤٠٦
-	-	-	-	-	٨٤	-	-	-	-	-	-	٢٢٦٦
-	-	٦	-	٩٠	١٥٦	٢٩	-	-	-	-	-	٣٦٧٢
-	-	-	-	-	١١٢٤	-	-	-	-	-	-	٢٦٩
-	-	-	-	-	١٨٦٩	-	-	-	-	-	-	٨١١
-	-	-	-	-	٢٩٩٣	٦٠١	-	-	-	-	-	١٠٨٠

* This Corresponds to tenements.

1. This group includes 80 villages 1 of which with a population of more than 200 persons and the rest are of less than 200 persons.
2. This group includes 48 villages 3 of which with a population of more than 200 persons and the rest are of less than 200 persons.

الجدول الثالث - سكان قضاء راوندوز حسب الوحدات

by Administrative Divisions and by place of Birth (Iraqis)

المولودون في لواء :					العدد Total		الجنس Sex.	الوحدات الادارية Administrative divisions
اربيل Arbil	كركوك Kirkuk	الموصل Mosul	البصرة Basrah	بغداد Bghdad	عراقيون Iraqis	اجانب Foreigners		
٨١٣١	٦٦	٨٦	٦	١١	٦٦٩١	٧	الحضر Urban	مركز قضاء راوندوز Rawanduz Qadha Center
٣٧٥١	٣١	٥٥	١	١٠	١٧١٥	٦	اناث F	
١٠٠٥	٥٠	٦٨	٤	١٤	١١٣٣	٩	المجموع T	
٦٠٠١	٦٣	٨٧	٧	٣٤	٦٩٦٤	٦٢	الحضر Urban	مركز قضاء راوندوز Rawanduz Qadha Center
٨٢٧٢	٦	٧١	-	٢	٢٥٨٧	٦	اناث F	
٣٧٤٣١	٩٣	٣٠١	٧	٤٤	٣٣٧٤١	٦٣	المجموع T	
٤٠٠٠	٧	٩	-	١	٣٥٣	-	الحضر Urban	ناحية دير حرير Daira Harir Nahiya
٢٠٣	٦	٩	-	٥	٢٤٣	-	اناث F	
٨٠٢	٣١	١٧	-	٦	٩١٦	-	المجموع T	
٣٥٥٥	٢	٢	-	٦	٥٥٥٥	-	الحضر Urban	ناحية دير حرير Daira Harir Nahiya
٨٢٥٣	١	٣١	-	١	٥٧٥٠	-	اناث F	
١٥٠٨	٣	٤١	-	٣	٥١٢٧	-	المجموع T	
٩٣٤	٣	٢	-	٤	٦٦٦	-	الحضر Urban	ناحية بالك Balik Nahiya
٦٢٦	٢	٢	-	٦	٧٣٦	-	اناث F	
٥٧٤	٦	٥	-	٦	٧٠٨	-	المجموع T	
٥٢٧٥	١٠	٣١	-	١	٣٧٧٣	٦	الحضر Urban	ناحية بالك Balik Nahiya
٩١١٥	١٠	١٠	-	-	٥٦٦٥	-	اناث F	
٣٤٩٧	٠٢	٣٤	-	١	٤٠٤٩	٦	المجموع T	
٧٧١	١١	١١	-	٤	٣٤٦	-	الحضر Urban	ناحية براودست Baradost Nahiya
٠٢٢	٢	-	-	٦	٣٢٤	-	اناث F	
٧٠٤	٣١	١١	-	٦	٨٤٣	-	المجموع T	
١٩٢١	-	٧١	-	١	٧٣٢١	-	الحضر Urban	ناحية براودست Baradost Nahiya
٦١١٢	-	٥	-	٦	٢٢١٢	-	اناث F	
٨٠٣٤	-	٢٢	-	٧	٣٥٣٤	-	المجموع T	
١١٢١	١١	٣٧	-	٧	٧٤٧١	-	الحضر Urban	ناحية مرسور Mersur Nahiya
٣٦٦٢	٥	١	-	-	٢٦٨٠	-	اناث F	
٦٨٩٤	٤١	٥٧	-	٧	٧٥١٤	-	المجموع T	
٣٥٢١	٧٥	٦٠	٣	٢٠	٢٦٦٢	٧	الحضر Urban	المجموع العام G. T.
٢٣٥٤	٣١	٤٣	١	٩١	٦٣٧٢	٢	اناث F	
٤٧٧٣	٥٧	٦٠١	٤	٣٤	١٠٤٠٥	٩	المجموع T	
١٥٩٥١	٦٦	٢٠٥	٧	٤٣	١٦٧٢١	٢١	الحضر Urban	المجموع العام G. T.
٧٨٨٤١	٢٢	٤٣	-	٥	٨٧٧٢١	٢	اناث F	
٣٨٦٧١	٧٧	١٥٢	٧	١٥	٢٩٦٦١	٣٤	المجموع T	

ملاحظة : يقصد بالحضر سكان (القصبات)

TABLE No. 3 - Population of Rawanduz Qadha

Place of Birth in Liwa :										
سليمانية Sulaimaniyeh	ديال Diyala	دليم Dulaim	الكوت Kut	العصارة Amarah	اللة Hillah	كربلاء Kerbelah	ديوانية Diwanlyah	المنجك Munafiq	بجهسارو عمل الولاية Unknowii	مولودون خارج المسراق Iraqis born abroad
٥٣	٦	١	٥	١٠	٦	١	١	١٠	٥	١٠
٦٦	٦	-	٦	٧	-	-	-	٤	٦	٦٦
٦٧	٤	١	٧	٧١	٦	١	١	٤١	٧	٦٦
٥٧	٧٥	١١	٥	٥٤	٧٤	٤	٦١	٦٤	١٦	-
٥	٤	-	-	٦	٦	-	١	١	٥٢	-
٧٠	٦٦	١١	٥	٧٤	٥٠	٤	٣١	٧٤	٦٤	-
٣	٦	١	-	٦	-	-	-	-	-	٧٦
٦	١	١	-	-	-	-	-	-	-	٦٦
٦	٦	٦	-	٦	-	-	-	-	-	٣٦
-	-	-	-	-	-	-	-	-	-	٣٤
-	٦	-	-	-	-	-	-	-	-	٣٤
-	٦	-	-	-	-	-	-	-	-	٧٤
٧	١	-	-	-	-	-	-	-	-	-
٣	-	-	١	-	-	-	-	-	-	١
٦١	١	-	١	-	-	-	-	-	-	١
٦٦	-	-	-	-	-	-	-	-	-	١
٧	-	-	-	-	-	-	-	-	-	٦
٥٠	-	-	-	-	-	-	-	-	-	٥
٦١	-	-	-	-	-	-	-	-	-	١
٦١	٦	-	-	-	-	-	-	-	٦	-
٦١	٣	-	٦	٦	-	-	-	-	-	١
٥١	١	-	-	-	-	-	-	-	١	-
٦١	٦	-	-	-	-	-	-	-	٦	-
٦٥	٣	-	-	٦	-	-	-	-	-	-
٤	-	-	-	-	-	-	-	-	١	١
٥١	٣	-	-	٦	-	-	-	-	١	١
٦٦	٦١	٦	٧	٧١	٦	١	١	١٠	٥	٦٦
٦٦	٣	١	٣	٧	-	-	-	٤	٦	٦٦
٧٠	٧١	٦	١١	٦٦	٥	١	١	٤١	٧	٧٧
٧٦	٦٦	١١	٥	٧٦	٧٤	٤	٦١	٧٤	٦٦	٥٢
٦٦	٦١	-	-	٦	٦	-	١	١	٧٦	٧٦
١٩١	٥٧	١١	٥	٤١	٥٠	٤	٣١	٤٣	٤٣	٦٥

المسافرون من لواء :					القاطنون الدائمون والمسافرون Permanent Dwellers and Travellers		الجنس Sex.	الوحدة الادارية Administrative divisions	
أربيل Arbil	كركوك Kirkuk	الموصل Mosul	النجف Basrah	بغداد Baghdad	المسافرون Travellers	الدائمون Permanent Dwellers			
-	-	-	-	-	-	١٦٠٣	M ذكور	الحضر Urban.	قضاء راوندوز Rawanduz Qadha Center
-	-	-	-	-	-	١٧١٧	F اناث		
-	-	-	-	-	-	٣٣٣٠	T المجموع		
٤٤	٦	١٠	-	٥	٨٥	٦٤٣٦	M ذكور	الاريف Rural	مركز قضاء Qadha Center
٨	٦	١	-	-	١٥	٨٣٤٠	F اناث		
٥٦	٥	١١	-	٥	١٠٠	١٤٧٨٦	T المجموع		
٤٥	١	٧	-	٢	٥٦	٣٩٨	M ذكور	الحضر Urban	ناحية دير حرير Daira Harir Nahiya
٧	٣	٤	-	-	١٦	٤٤٦	F اناث		
٥٢	٥	١١	-	٢	٧٢	٨٤٤	T المجموع		
-	-	-	-	-	-	٣٥٥٥	M ذكور	الاريف Rural	ناحية Nahiya
-	-	-	-	-	-	٤٥٧٠	F اناث		
-	-	-	-	-	-	٨١٢٥	T المجموع		
-	-	-	-	-	-	٣٦٩	M ذكور	الحضر Urban	ناحية بالك Balik Nahiya
-	-	-	-	-	-	٣٣٨	F اناث		
-	-	-	-	-	-	٧٠٧	T المجموع		
-	-	٢	-	-	٢	٣٨٧٢	M ذكور	الاريف Rural	ناحية Nahiya
-	-	٤	-	-	٤	٥١٦٥	F اناث		
-	-	٧	-	-	٧	٩٠٣٨	T المجموع		
٩	٣	٢	-	٦	٣٤	٢٠٩	M ذكور	الحضر Urban	ناحية براودست Baradost Nahiya
-	-	-	-	-	-	٢٣٤	F اناث		
٩	٣	٢	-	٦	٣٤	٣٦٣	T المجموع		
-	-	-	-	-	-	١٣٢١	M ذكور	الاريف Rural.	ناحية Nahiya
-	-	-	-	-	-	٢١٢٦	F اناث		
-	-	-	-	-	-	٣٤٥٣	T المجموع		
٤١	٦	١٠	-	٥	٥٥	١٤٢٣	M ذكور	الاريف Rural	ناحية Nahiya
-	-	-	-	-	-	٢٦٨٠	F اناث		
٤١	٦	١٠	-	٥	٥٥	٤١٠٣	T المجموع		
٥٤	٥	٩	-	٤	٩٠	٢٥٧٩	M ذكور	الحضر Urban	المجموع العام G. T.
٧	٤	٤	-	-	١٦	٢٧٢٥	F اناث		
١٦	٩	١٣	-	٤	١٠٦	٥٣٠٤	T المجموع		
٨٥	٤	٢٣	-	١٠	١٤٣	١٦٦١٣	M ذكور	الاريف Rural	المجموع العام G. T.
٨	٣	٥	-	-	١٩	٢٢٨٨١	F اناث		
٦٦	٧	٢٨	-	١٠	١٦٢	٣٩٤٩٤	T المجموع		

ملاحظة : يقصد بالحضر سكان (القصبات)

RAWANDUZ QADHA

TABLE No. 5 — Foreigners in Administrative Divisions by Nationalities

قضاء راوندوز

Nationalities.	الاجموع Total	ناحية مرسور Merga Sur Nahiya		ناحية برادوست Baradost Nahiya		ناحية باليك Balik Nahiya		ناحية دير هارير Daira Harir Nahiya		مركز قضاء راوندوز Rawanduz Qadha Center		الجنسيات
		اناث F	ذكور M	اناث F	ذكور M	اناث F	ذكور M	اناث F	ذكور M	اناث F	ذكور M	
Lebanese.	٥	-	-	-	-	-	٢	-	-	٢	١	رعايا الجمهورية اللبنانية
Iranians.	١٢	-	-	-	-	-	-	-	-	٢	٩	رعايا المملكة الايرانية
British.	٢٦	-	-	-	-	-	-	-	-	-	٢٦	رعايا بريطانيا العظمى
Saudi Arabians.	-	-	-	-	-	-	-	-	-	-	-	رعايا المملكة العربية السعودية
Turks.	-	-	-	-	-	-	-	-	-	-	-	رعايا الجمهورية التركية
Indians and Pakestanians.	-	-	-	-	-	-	-	-	-	-	-	هنود وباكستانيون
Transjordanians.	-	-	-	-	-	-	-	-	-	-	-	رعايا المملكة الاردنية الهاشمية
U.S.A	-	-	-	-	-	-	-	-	-	-	-	رعايا الولايات المتحدة الامريكية
Afghans.	-	-	-	-	-	-	-	-	-	-	-	رعايا المملكة الافغانية
Balkan States.	-	-	-	-	-	-	-	-	-	-	-	رعايا الدول البلقانية
Other European Countries.	-	-	-	-	-	-	-	-	-	-	-	رعايا الدول الاوروبية الاخرى
Others.	-	-	-	-	-	-	-	-	-	-	-	جنسيات اخرى
Grand Total.	٤٢	-	-	-	-	-	٢	-	-	٥	٣٦	الاجموع العام

RAWANDUZ QADHA

TABLE No. 6 — Population of Administrative Divisions by religion.

قضاء راوندوز

المجموع العام Grand Total.	ناحية مراكسور Merga Sur Nahiya		ناحية برادوست Baradost Nahiya		ناحية باتك Batik Nahiya		ناحية دير حريز Daira Harir Nahiya		مركز قضاء راوندوز Rawanduz Qadha Center		الجنس Sex.	الديانة Religion
	الاريايف Rural.	الحضر Urban.	الاريايف Rural	الحضر Urban	الاريايف Rural	الحضر Urban	الاريايف Rural	الحضر Urban	الاريايف Rural	الحضر Urban		
١٨٣٣٤	١٤١٩	٣٣٨	١٣٢٣	٣٣٨	٣٨٢٧	٤٤٦	٣٢٧٦	٣٠٨	٦٠٦٣	١٥٣١	M	مسلمون Muslims.
٢٤٤٨٢	٢٦٧٤	٢٢٤	٢١٢٦	٢٢٤	٥١٢٨	٣١٩	٤١٩٣	٢٩١	٧٨٨٦	١٦٤١	F	مسلمون Muslims.
٤٢٨١٦	٤٠٩٣	٤٦٢	٢٤٤٩	٤٦٢	٨٩٥٥	٦٦٥	٧٤٧٢	٥٩٩	١٣٩٤٩	٢١٧٢	T	مسلمون Muslims.
٨٦٠	٥٢	٥	٤	٥	٤٨	٨	٢٦٢	٩٦	٣٦٦	١٩	M	مسيحيون Christians
٩٠٢	—	—	—	—	٤١	٥	٢٥٥	١٠٦	٣٨٠	١٥	F	مسيحيون Christians
١٧٦٢	٥٢	٥	٤	٥	٨٩	١٣	٦١٧	٢٠٢	٧٤٦	٣٤	T	مسيحيون Christians
٢٣١	٧	—	—	—	—	١٥	١٤	٥٠	٩٢	٥٢	M	صائبية Followers of St. John.
٢٥٧	٦	—	—	—	—	١٤	٢٢	٦٥	٨٩	٦١	F	صائبية Followers of St. John.
٤٨٨	١٣	—	—	—	—	٢٩	٢٦	١١٥	١٨١	١١٤	T	صائبية Followers of St. John.
—	—	—	—	—	—	—	—	—	—	—	M	يزيديون Yazidens
—	—	—	—	—	—	—	—	—	—	—	F	يزيديون Yazidens
—	—	—	—	—	—	—	—	—	—	—	T	يزيديون Yazidens
—	—	—	—	—	—	—	—	—	—	—	M	عقائد اخرى Others
—	—	—	—	—	—	—	—	—	—	—	F	عقائد اخرى Others
—	—	—	—	—	—	—	—	—	—	—	T	عقائد اخرى Others

الجدول السابع - عدد المشتغلين بكل

by Administrative Divisions

ناحية بالك Balik Nahiya		ناحية ديره حرير Daira Harir Nahiya		مركز قضاء راوندوز Rawanduz Qadha Center		الجنس Sex.	الحرف	
الارياف Rural	الحضر Urban	الارياف Rural	الحضر Urban	الارياف Rural	الحضر Urban			
٢٠٦٧	١٣٤	١٧٩٣	١٠٨	٢٧٣٦	١٤٠	M ذكور	الانتاج الزراعي والحيواني	١
٢١٠	-	٧٤١	-	٣٦٦	٢	F اناث		
٢٢٧٧	١٣٤	٢٥٣٤	١٠٨	٣١٠٢	١٤٢	T المجموع		
-	-	-	-	١	١	M ذكور	صيد الماء والبر	٢
-	-	-	-	-	-	F اناث		
-	-	-	-	١	١	T المجموع		
-	-	-	-	-	-	M ذكور	المشتغلون في تحضير وتجهيز مواد البناء والفخار (سمنت - جص - طابوق ٠٠ الخ	٣
-	-	-	-	-	-	F اناث		
-	-	-	-	-	-	T المجموع		
-	-	-	-	-	-	M ذكور	العاملون في المناجم والمحاجر (عمدا مساجم النفط)	٤
-	-	-	-	-	-	F اناث		
-	-	-	-	-	-	T المجموع		
٤	-	٦	٦	٣	٨	M ذكور	صنع الاطعمة النباتية	٥
-	-	-	-	-	-	F اناث		
٤	-	٦	٦	٣	٨	T المجموع		
-	-	-	-	٥	٩	M ذكور	صنع الاطعمة الحيوانية	٦
٢	-	-	-	-	١	F اناث		
٢	-	-	-	٥	١٠	T المجموع		
-	-	-	-	-	-	M ذكور	استخراج النفط والصناعات المتعلقة بمنتجاته	٧
-	-	-	-	-	-	F اناث		
-	-	-	-	-	-	T المجموع		
-	-	-	-	-	-	M ذكور	صناعات المنتجات الكحولية والمياه الغازية والثلج	٨
-	-	-	-	-	-	F اناث		
-	-	-	-	-	-	T المجموع		
-	-	-	-	-	-	M ذكور	صناعات التبغ والسكاير	٩
-	-	-	-	-	-	F اناث		
-	-	-	-	-	-	T المجموع		
-	-	-	-	-	-	M ذكور	صناعات الصابون والشحاط والمواد الكيماوية الآخري	١٠
-	-	-	-	-	-	F اناث		
-	-	-	-	-	-	T المجموع		
٢	٢	٢	١	١٣	٦	M ذكور	صناعات الحطب والحيزران والسعف والنجارة عموما	١١
١	-	-	-	-	-	F اناث		
٣	٢	٢	١	١٣	٦	T المجموع		
-	-	-	-	-	١	M ذكور	صنع الجلود وديباغتها	١٢
-	-	-	-	-	-	F اناث		
-	-	-	-	-	١	T المجموع		

RAWANDUZ QADHA

TABLE No. 7 - Occupations

Occupations	المجموع العام G.T.	ناحية مركه سور Merga Sur Nahiya	ناحية براودست Baradost Nahiya	
		الارياف Rural	الارياف Rural	الحضر Urban
Agriculture and livestock production	٨٢٩٢	٥٤٠	٧١٤	٦٠
	٢٠٤٢	٥٩٣	١٢٩	١
	١٠٣٣٤	١١٢٣	٨٤٣	٦١
Fishing and hunting.	٢	-	-	-
	-	-	-	-
	٢	-	-	-
Preparation of materials of construction (cement, bricks, lime, ect.) and ceramics.	٢	٢	-	-
	-	-	-	-
	٢	٢	-	-
Mining and quarrying except oil.	-	-	-	-
	-	-	-	-
	-	-	-	-
Industries connected with vegetable foods.	٢٩	-	٢	-
	-	-	-	-
	٢٩	-	٢	-
Industries connected with animal foods.	١٤	-	-	-
	٢	-	-	-
	١٧	-	-	-
Extraction of petroleum and manufacture of petroleum products.	-	-	-	-
	-	-	-	-
	-	-	-	-
Beverage industries (alcoholic and non-alcoholic).	-	-	-	-
	-	-	-	-
	-	-	-	-
Tobacco manufacture.	-	-	-	-
	-	-	-	-
	-	-	-	-
Soap, matches, and other chemical industries.	-	-	-	-
	-	-	-	-
	-	-	-	-
Manufacture of wood (furniture and fixture) bamboo. canes. etc.	٢٨	٢	-	-
	١	-	-	-
	٢٩	٢	-	-
Manufacture of leather.	١	-	-	-
	-	-	-	-
	١	-	-	-

تمة الجدول السابع - عدد المشتغلين بكل

by Administrative Divisions

ناحية بالك Balik Nahiya		ناحية ديره حرير Daira Harir Nahiya		مركز قضاء راوندوز Rawanduz Qadha Center		الجنس Sex.	الحرف	
الاريف Rural	الحضر Urban	الاريف Rural	الحضر Urban	الاريف Rural	الحضر Urban			
-	-	-	-	١	-	M ذكور	صناعات الاحذية والادوات الجلدية (السراجية)	١٣
-	-	-	-	-	-	F اناث		
-	-	-	-	١	-	T المجموع		
١٥	٦	٦	١٥	٢٤	٨	M ذكور	صناعات النسيج بانواعها	١٤
٢	-	٦	-	-	-	F اناث		
١٧	٦	١٢	١٥	٢٤	٨	T المجموع		
٦	١	-	١	١٦	١٥	M ذكور	الحيطة	١٥
٢	-	-	٤	٣	-	F اناث		
٨	١	-	٥	١٩	١٥	T المجموع		
١٠	٢	-	٥	٩	١١	M ذكور	تجهيز المعادن وصنع الادوات المعدنية	١٦
-	-	-	-	-	-	F اناث		
١٠	٢	-	٥	٩	١١	T المجموع		
١	-	-	١	١٧	٢	M ذكور	تصليح الآلات الميكانيكية	١٧
-	-	-	-	-	-	F اناث		
١	-	-	١	١٧	٢	T المجموع		
-	-	-	-	-	٢	M ذكور	صناعات المعادن النفيسة والجواهر وتصليح الساعات	١٨
-	-	-	-	-	-	F اناث		
-	-	-	-	-	٢	T المجموع		
-	-	-	-	-	-	M ذكور	الطباعة والتصوير والرسم والخط والصناعات النسيجية الفنية الأخرى	١٩
-	-	-	-	-	-	F اناث		
-	-	-	-	-	-	T المجموع		
-	١	-	١	٣٣	٧	M ذكور	اعمال البناء والتشييد وتعمير الطرق والمقاولات العمرانية	٢٠
١	-	-	-	-	-	F اناث		
١	١	-	١	٣٣	٧	T المجموع		
-	-	-	-	-	-	M ذكور	الناسيمات الصحية والكهربائية واسالة الماء	٢١
-	-	-	-	-	-	F اناث		
-	-	-	-	-	-	T المجموع		
١	-	٢	-	١	١٤	M ذكور	البرق والبريد والتلفون والاذاعة	٢٢
-	-	-	-	-	-	F اناث		
١	-	٢	-	١	١٤	T المجموع		
-	١	-	-	-	١	M ذكور	السكك الحديدية	٢٣
-	-	-	-	-	-	F اناث		
-	١	-	-	-	١	T المجموع		
-	-	١	٥	١٩	١٧	M ذكور	العاملون في وسائل النقل البرية والمائية والجوية	٢٤
-	-	-	-	-	-	F اناث		
-	-	١	٥	١٩	١٧	T المجموع		

RAWANDUZ QADHA

TABLE No. 7 - (Continued) Occupations

Occupations.	المجموع العام G.T.	ناحية مركه سور Merga Sur Nahiya	ناحية براودست Baradost Nahiya	
		الارياق Urban	الارياق Rural	الحضر Urban
Manufacture of footwear, saddlery and leather products.	١	-	-	-
	-	-	-	-
	١	-	-	-
Textiles Industries.	٧٥	١	-	-
	٨	-	-	-
	٨٣	١	-	-
Tailoring and dressmaking.	٤٠	-	١	-
	٩	-	-	-
	٤٩	-	١	-
Metallurgy and Manufacture of metal articles.	٤٥	٥	٣	-
	-	-	-	-
	٤٥	٥	٣	-
Reparation of machines and machine tools.	٢١	-	-	-
	-	-	-	-
	٢١	-	-	-
Jewellery, manufacture of other precious articles and watch repair.	٣	-	١	-
	-	-	-	-
	٣	-	١	-
Printing, photography, painting and allied Industries.	-	-	-	-
	-	-	-	-
	-	-	-	-
Construction, maintenance of roads and public works.	٤٩	٦	١	-
	١	-	-	-
	٥٠	٦	١	-
Sanitary services, water supply and electric power.	-	-	-	-
	-	-	-	-
	-	-	-	-
Communications (Post, telegraph telephone and radio broadcasting).	٢٤	٥	-	١
	-	-	-	-
	٢٤	٥	-	١
Railway Transport.	٣	١	-	-
	-	-	-	-
	٣	١	-	-
Transport other than Railways.	٥١	٨	١	-
	-	-	-	-
	٥١	٨	١	-

تتمة الجدول السابع - عدد المشتغلين بكل

by Administrative Divisions

ناحية بالك Balik Nahiya	ناحية ديره حرير Daira Harir Nahiya		مركز قضاء راوندوز Rawanduz Qadha Center		الجنس Sex.	الحرف		
	الاريف Rural	الحضر Urban	الاريف Rural	الحضر Urban				الاريف Rural
-	-	-	١	-	٢	M ذكور	المصارف والصيرفة والتأمين والوساطة والمحاماة	٢٥
-	-	-	-	-	-	F اناث		
-	-	-	١	-	٢	T المجموع		
٨	٢	٨	٦	٣	١٤	M ذكور	التعليم	٢٦
١	-	-	-	-	٣	F اناث		
٩	٢	٨	٦	٣	١٧	T المجموع		
-	-	-	١	٢	٦	M ذكور	الطب والصحة والصيدلة	٢٧
-	-	-	-	-	٢	F اناث		
-	-	-	١	٢	٨	T المجموع		
٢٥	٢	٢٨	٢	٤٤	٦	M ذكور	الخدمات الدينية	٢٨
-	-	-	-	-	-	F اناث		
٢٥	٢	٢٨	٢	٤٤	٦	T المجموع		
-	٤	٢	٧	١٢	٣٣	M ذكور	موظفو الحكومة والبلديات	٢٩
-	-	-	-	-	-	F اناث		
-	٤	٢	٧	١٢	٣٣	T المجموع		
٢٣	١٧	٥	٢٨	٩٤	٧٢	M ذكور	الشرطة والسجون والاطفاء	٣٠
-	-	-	-	-	-	F اناث		
٢٣	١٧	٥	٢٨	٩٤	٧٢	T المجموع		
١٤٦	٣١	٢١٠	٥٥	٢٨٧	٢٧٦	M ذكور	التجارة (والبيع والشراء عموما)	٣١
١٢	-	٤٢	٤	٤	٨	F اناث		
١٥٨	٣١	٢٥٢	٥٩	٢٩١	٢٨٤	T المجموع		
-	-	-	-	-	-	M ذكور	الادب والصحافة والفن	٣٢
-	-	-	-	-	-	F اناث		
-	-	-	-	-	-	T المجموع		
٥٥	١٤	٢٧	١٩	٧٣	٧٦	M ذكور	الخدمات والمرافق العامة والخاصة	٣٣
٤٣	١	٨	١٣	٢٢	٢٨	F اناث		
٩٨	١٥	٣٥	٣٢	٩٥	١١٤	T المجموع		
٥	١	٥	٢	٨	٦	M ذكور	المتنوعات	٣٤
-	-	٧	-	-	-	F اناث		
٥	١	١٢	٢	٨	٦	T المجموع		
١٠	-	٣٤	٨	٢٥٦	١١٦	M ذكور	عمال (دون تخصيص)	٣٥
٢	-	-	-	٦٨	٤	F اناث		
١٣	-	٣٤	٨	٣٢٤	١٢٠	T المجموع		
٤	١	-	٤	٩	٧	M ذكور	صناع (عمال دون سن العاشرة)	٣٦
٢	-	-	١	-	-	F اناث		
٦	١	-	٥	٩	٧	T المجموع		

Occupations.	المجموع العام G.T.	ناحية مرکھ سور Merga Sur Nahiya	ناحية براودست Baradost Nah'ya	
		الاريف Rural	الاريف Rural	الحضر Urban
Banks, Insurance, Brokerage, and legal services.	٤	١	-	-
	-	-	-	-
	٤	١	-	-
Educational services.	٤٩	-	٥	٣
	٤	-	-	-
	٥٣	-	٥	٣
Medical and other health services.	١٢	١	١	١
	٢	-	-	-
	١٤	١	١	١
Religious services.	١١٦	٢	٦	١
	-	-	-	-
	١١٦	٢	٦	١
Government and Municipal services.	٦٥	٤	-	٣
	-	-	-	-
	٦٥	٤	-	٣
Police, Jails and Firemen.	٤٧٢	١٢٤	٣٧	٦٢
	-	-	-	-
	٤٧٢	١٢٤	٣٧	٦٢
Commerce.	١٠٧٦	٨	٣٥	٢٨
	١١٢	-	٤١	١
	١١٨٨	٨	٧٦	٢٩
Art, Literature and Journalism.	-	-	-	-
	-	-	-	-
	-	-	-	-
Private and Public services.	٢٩٨	١	٢٥	٨
	١٥١	٢	٢٢	٢
	٤٤٩	٣	٤٧	١٠
Miscellaneous.	٣٣	٣	١	٢
	٧	-	-	-
	٤٠	٣	١	٢
OCCUPATIONS Undesignated.	٤٩١	٦٧	-	-
	Workers (non-specified).	٧٥	-	-
	٥٦٦	٦٧	-	-
	٢٥	-	-	-
	Apprentices (workers below 10 years of age).	٤	١	-
	٢٩	١	-	-

الجدول الاول - عدد سكان كل محلة او قرية حسب

By Age. Groups, Literacy and Marital Status.

٢٢٥

قضاء مخمور

مركز قضاء مخمور

GROUPS							العـدـد		الجنس Sex.	المحلة أو القرية Quarter or Village.
فئات السن							TOTAL	عراقيون Iraqis.		
٥٩ - ٥٠ 50 - 59	٤٩ - ٤٠ 40 - 49	٣٩ - ٣٠ 30 - 39	٢٩ - ٢٠ 20 - 29	١٩ - ١٠ 10 - 19	٩ - ٥ 5 - 9	أقل من خمس سنوات Less Than 5 Years of Age	اجانب Foreigners			
٢١	٣٠	٣٠	٢٦	٢٦	٢٧	٢٢	٢	٢٢٣	M ذكور	١ - محلة السراي
١٧	٢٤	٢٢	٢٣	٢٤	٢٢	٢٩	١	١٩٥	F اناث	
٣٨	٥٤	٥٢	٤٩	٧٠	٦٩	٦٢	٣	٤١٨	المجموع T	
٢٧	٣٢	٢٨	٤٠	٦٦	٥٦	٥٥	-	٣٣٥	M ذكور	٢ - محلة بنديان
١٨	٣٠	٢٧	٢٨	٦٤	٤٩	٥٠	-	٣٢٤	F اناث	
٤٥	٦٢	٧٥	٧٨	١٣٠	١٠٥	١٠٥	-	٦٥٩	المجموع T	
٢٠	٣٢	٢١	١٨	٥٢	٥١	٤٧	-	٢٦٦	M ذكور	٣ - محلة شيروان
١٨	٢٣	٣٦	٢٦	٢٦	٥١	٤٧	-	٢٥٥	F اناث	
٣٨	٥٥	٥٧	٤٤	٨٨	١٠٢	٩٤	-	٥٢١	المجموع T	
٣٧٦	٦٤٩	٦١٥	٣٩٦	٦٢٤	٨٧٨	١٣١٨	-	٥٤١٤	M ذكور	٤ - مجموعة قري (٣)
٣٤٩	٥٤٠	٨٥٩	٦٧٥	٩٢٣	١٠٤٠	١٣٣٥	-	٦٣٦٩	F اناث	
٧٢٥	١١٨٩	١٤٧٤	١٠٧١	١٥٤٧	١٩١٨	٢٦٥٣	-	١١٦٨٣	المجموع T	
٤٤٤	٧٤٣	٧٠٤	٤٨٠	٧٧٨	١٠٢٢	١٤٥٣	٢	٦٢٢٨	T. M. مجموع الذكور	
٤٠٢	٦١٧	٩٥٤	٧٦٢	١٠٥٧	١١٧٢	١٤٦١	١	٧٠٤٣	T. F. مجموع الاناث	
٨٤٦	١٣٦٠	١٦٥٨	١٢٤٢	١٨٣٥	٢١٩٤	٢٩١٤	٣	١٣٢٨١	G. T. المجموع العام	

١ - لا يشمل الاشخاص الذين يقل سنهم عن خمس سنوات .

٢ - لا يشمل الاشخاص الذين يقل سنهم عن عشر سنوات .

٣ - ان هذه المجموعة تضم ١٠٤ قرية أهمها :

- (١) كرسور ونفوسها (ذ ١٥٤ + ث ١٨٠) = ٣٣٤
- (٢) علياوة ونفوسها (ذ ١١٩ + ث ١٠٩) = ٢٢٨
- (٣) بشنار ونفوسها (ذ ١١٦ + ث ١٢٧) = ٢٤٣
- (٤) آزيكند ونفوسها (ذ ١٤١ + ث ١٤٩) = ٢٩٠
- (٥) محمل اوهران ونفوسها (ذ ١٥٠ + ث ١٦٢) = ٣١٢
- (٦) رواله ونفوسها (ذ ١٠٥ + ث ١٨١) = ٢٨٦
- (٧) كردفوشنه ونفوسها (ذ ٧٩ + ث ١٣٢) = ٢١١
- (٨) باقرطه ونفوسها (ذ ٢١١ + ث ٢١١) = ٤٢٢
- (٩) كرد كرواي ونفوسها (ذ ١٨٦ + ث ٢٠٢) = ٣٨٨
- (١٠) وادي الغراب ونفوسها (ذ ١١٢ + ث ١٣٧) = ٢٤٩

TABLE No. 1 - Population of Quarters or Villages

MARITAL STATUS (٢)				الحالات الزوجية (٢)				الامام بالقراءة والكتابة (١)		AGE		
حالات غير مبينة Unknown	مفترقون Separ- ated	مترملون Widow- ed	مطلقون أو مطلقات Divorced	متزوجون من أربع Married with 4 Wives	متزوجون من ثلاث Married with 3 Wives	متزوجون من اثنتين Married with two Wives	متزوجون بواحدة أو متزوجات Married with one wife	عزب Un- Married	أميون Illiterates	يقرأون ويكتبون Literates	مجهولو السن Un- Known	٦٠ فما فوق 60 And Over
-	-	٤	-	-	١	٦	٨٠	٦٤	١٢٧	٦٥	-	١٢
-	-	٢٨	١	-	-	-	٦٩	٢٧	١٥٣	١٤	-	١٥
-	-	٣٢	١	-	١	٦	١٤٩	١٠١	٢٨٠	٧٩	-	٢٧
-	-	٤	-	١	١	١٤	١٠٢	١٠٢	٢٢٩	٥١	-	٢١
-	-	٢٧	-	-	-	-	١٣٨	٦٠	٢٧٣	١	-	٣٨
-	-	٣١	-	١	١	١٤	٢٤٠	١٦٢	٥٠٢	٥٢	-	٥٩
-	-	٢	-	٢	-	٨	٩٠	٦٦	١٧٢	٤٧	-	٢٥
-	-	١٦	١	-	-	-	١٠٠	٤٠	٢٠٣	٥	-	١٨
-	-	١٨	١	٢	-	٨	١٩٠	١٠٦	٣٧٥	٥٢	-	٤٣
-	-	١٥٧	٤	٢	٢٤	٢٣٠	١٧٨٥	١٠١٦	٣٩٢٣	١٧٣	-	٥٥٨
-	-	٥٠٣	١٥	-	-	-	٢٣٢٥	١٠٥١	٤٩٣٠	٤	-	٥٤٨
-	-	٦٦٠	١٩	٢	٢٤	٢٣٠	٤١١٠	٢٠٦٧	٨٨٥٣	١٧٧	-	١١٠٦
-	-	١٦٧	٤	٥	٢٦	٢٥٨	٢٠٥٧	١٢٤٨	٤٤٥١	٢٣٦	-	٦١٦
-	-	٥٧٤	١٧	-	-	-	٢٦٣٢	١١٨٨	٥٥٥٩	٢٤	-	٦١٩
-	-	٧٤١	٢١	٥	٢٦	٢٥٢	٤٦٨٩	٢٤٣٦	١٠٠١٠	٢٦٠	-	١٢٣٥

1. People under five years of age excluded.
2. People under ten years of age excluded.
3. This group includes 104 villages 10 of which with a population of more than 200 persons and the rest are of less than 200 persons.

الجدول الاول - عدد سكان كل محلة او قرية حسب

By Age. Groups, Literacy and Marital Status.

ناحية الكوير وكنديناوه

GROUPS		فئات السن					TOTAL	العدد	الجنس	الوحدة الادارية
٥٩ - ٥٠	٤٩ - ٤٠	٣٩ - ٣٠	٢٩ - ٢٠	١٩ - ١٠	٩ - ٥	أقل من خمس سنوات	اجانب	عراقيون	Sex	Administrative divisions
50 - 59	40 - 49	30 - 39	20 - 29	10 - 19	5 - 9	Less Than 5 Years of Age	Foreigners	Iraqis		
٢٩	٤٢	٢٣	٢٠	٦٥	٦٥	٧٧	-	٢٤٦	M ذكور	مركز الناحية (الكوير) Quwair Nahiya
٢٥	٤٥	٤٠	٣٩	٦٥	٤٩	٥٢	-	٢٥٢	F اناث	
٥٤	٨٧	٦٣	٥٩	١٣٠	١١٤	١٢٩	-	٦٩٩	T المجموع	
٤٨٨	٧٢٦	٦٨٨	٤٣٩	٩١١	١٠٤١	١٢٧٨	-	٦٢٠٩	M ذكور	مجموعة قري (٣) Nahiya
٤٨٢	٧٢٩	٨٢٥	٧٣٠	١٠٠٥	١١٢١	١٢٣٢	-	٦٧٨٤	F اناث	
٩٧٠	١٤٥٥	١٥١٣	١١٦٩	١٩١٦	٢١٧٢	٢٧١٠	-	١٢٩٩٣	T المجموع	
٥١٧	٧٦٨	٧١١	٤٥٩	٩٧٦	١١٠٦	١٤٥٥	-	٦٥٥٥	T.M. مجموع الذكور	مجموع الذكور مجموع الاناث المجموع العام
٥٠٧	٧٧٤	٨٦٥	٧٦٩	١٠٧٠	١١٨٠	١٣٨٤	-	٧١٢٧	T.F. مجموع الاناث	
١٠٢٤	١٥٤٢	١٥٧٦	١٢٢٨	٢٠٤٦	٢٢٨٦	٢٨٣٩	-	١٣٦٩٢	G.T. المجموع العام	
٤٦	٥٢	٤٤	٤٠	٦٤	٩٠	١٢٥	-	٤٩٨	M ذكور	مركز الناحية (كنديناوه) Kandinawa Nahiya
٢٩	٥٤	٧٠	٤٣	٧٤	٩٢	١١٢	-	٥٢٠	F اناث	
٧٥	١٠٦	١١٤	٨٣	١٣٨	١٨٢	٢٣٧	-	١٠١٨	T المجموع	
٥٥٨	٩٨٠	٧٣٨	٥٥٢	٩٠١	١٢٦٦	١٩٨٩	-	٩٨٠٢	M ذكور	مجموعة قري (٤) Nahiya
٥٨٩	٨٩١	١٦٥	٨٩٠	١٣٢٧	١٥١٤	١٩٦٩	-	٩٠٣٢	F اناث	
١١٤٧	١٨٧١	١٨٠٣	١٤٤٢	٢٢٢٨	٢٧٨٠	٣٩٥٨	-	١٦٨٢٤	T المجموع	
٦٠٤	١٠٢٢	٧٨٢	٥٩٢	٩٦٥	١٣٥٦	٢١١٤	-	٨٣٠٠	T.M. مجموع الذكور	مجموع الذكور مجموع الاناث المجموع العام
٦١٨	٩٤٥	١١٣٥	٩٢٣	١٤٠١	١٦٠٦	٢٠٨١	-	٩٥٥٢	T.F. مجموع الاناث	
١٢٢٢	١٩٧٧	١٩١٧	١٥٢٥	٢٢٦٦	٢٩٦٢	٤١٩٥	-	١٧٨٥٢	G.T. المجموع العام	

(١٦) نوغران ونفوسها (ذ ٢١٥ + ث ٣٠٣) = ٥١٨

(١٧) كهور ونفوسها (ذ ٢٥٩ + ث ٢٧٩) = ٥٣٨

(١٨) خالند ونفوسها (ذ ٢٢٣ + ث ٢٢٩) = ٤٥٢

(١٩) أبو شينه ونفوسها (ذ ١٥٧ + ث ١٥٥) = ٣١٢

(٢٠) كعبثلي ونفوسها (ذ ١٦٣ + ث ١٨٢) = ٣٤٥

(٢١) صفيه ونفوسها (ذ ٢٦٧ + ث ٢٥٠) = ٥١٧

(٢٢) مجلوبه ونفوسها (ذ ١٧٦ + ث ١٩٠) = ٣٦٦

٤ - ان هذه المجموعة تضم (٦٩) قرية او جماعة واهمها :

(١) جاته ونفوسها (ذ ١١٠ + ث ١٠٦) = ٢١٦

(٢) بنكالو ونفوسها (ذ ١٧٤ + ث ١٣٣) = ٣٠٧

(٣) بيره بات ونفوسها (ذ ١٣٠ + ث ١٠٩) = ٢٣٩

(٤) جاستان ونفوسها (ذ ١٩٨ + ث ٢٠٥) = ٤٠٣

(٥) دربندكرومي ونفوسها (ذ ٢٠٩ + ث ٢٧٧) = ٤٨٦

(٦) بلكانه ونفوسها (ذ ١٥٢ + ث ٢٤٥) = ٣٩٧

(٧) خرابه ونفوسها (ذ ٢٣٤ + ث ٢٧٨) = ٥١٢

(٨) شتاغ ونفوسها (ذ ١٨٦ + ث ١١٧) = ٣٠٣

(٩) كزوشانه ونفوسها (ذ ١١٣ + ث ١٠٥) = ٢١٨

(١٠) شمل ونفوسها (ذ ١١٧ + ث ١٢٥) = ٢٤٢

(١١) سركران ونفوسها (ذ ٢١٩ + ث ٢٨١) = ٥٠٠

١ - لايشمل الاشخاص الذين يقل سنهم عن خمس سنوات .

٢ - لايشمل اشخاص الذين يقل سنهم عن عشر سنوات .

٣ - ان هذه المجموعة تضم ٥٠ قرية أهمها :

(١) زمارة سميس ونفوسها (ذ ١١٠ + ث ١٣١) = ٢٤١

(٢) زمارة كبير ونفوسها (ذ ١١٨ + ث ١١٥) = ٢٣٣

(٣) ماجداوه ونفوسها (ذ ٣٥٧ + ث ٣٦٧) = ٧٢٤

(٤) زمزموك كرد ونفوسها (ذ ١٠٧ + ث ١٣٧) = ٢٤٤

(٥) عوينه ونفوسها (ذ ٤١٨ + ث ٤٥٠) = ٨٦٨

(٦) علي ملا داود ونفوسها (ذ ١٥٠ + ث ١٤١) = ٢٩١

(٧) ابو جرده ونفوسها (ذ ١٧١ + ث ١٩٥) = ٣٦٦

(٨) شرايع ونفوسها (ذ ١٦٧ + ث ١٨٤) = ٣٥١

(٩) كاميشريته ونفوسها (ذ ١٥٦ + ث ١٨٠) = ٣٣٦

(١٠) أم ركييه ونفوسها (ذ ١٢٨ + ث ١٤٤) = ٢٧٢

(١١) هوزيه ونفوسها (ذ ٩٥ + ث ١١٢) = ٢٠٧

(١٢) شمشوله ونفوسها (ذ ١٢٠ + ث ١٥٨) = ٢٧٨

(١٣) قادريه ونفوسها (ذ ١٠٣ + ث ١١٦) = ٢١٩

(١٤) تل البعور ونفوسها (ذ ٢٨٨ + ث ٣١٥) = ٦٠٣

(١٥) ترجان ونفوسها (ذ ٢٦٢ + ث ٢٩٧) = ٥٥٩

TABLE No. 1 - Population of Quarters or Villages

MARITAL STATUS (2)				الحالات الزوجية (2)					الامام بالقراءة والكتابة (3)		AGE	
حالات غير مبينة Unknown	مفترقون Separated	مترملون Widowed	مطلقون أو مطلقات Divorced	متزوجون من اربع Married with 4 Wives	متزوجون من ثلاث Married with 3 Wives	متزوجون من اثنتين Married with two Wives	متزوجون بواحدة او متزوجات Married with (one wife)	تزوج Un- Married	اميون Illiterates	يقراون ويكتبون Literates	مجهولو السن Un- Known	60 فما فوق 60 and Over
-	-	7	-	-	1	6	113	77	194	75	-	25
-	-	40	1	-	-	-	150	61	299	2	-	28
-	-	47	1	-	1	6	163	138	493	77	-	73
-	-	180	3	0	19	173	1988	1417	4529	292	-	538
-	-	748	6	-	-	-	2376	1191	5447	6	-	500
-	-	933	9	0	19	173	4364	2608	9985	298	-	1088
-	-	192	3	0	20	179	2101	1494	2373	267	-	563
-	-	788	7	-	-	-	2526	1202	5745	8	-	588
-	-	980	10	0	20	179	4627	2747	10478	275	-	1101
-	-	7	-	-	1	12	158	100	306	67	-	27
-	-	58	-	-	-	-	172	85	406	2	-	26
-	-	65	-	-	1	12	331	190	712	69	-	83
-	-	148	2	2	21	252	2592	1530	5452	261	-	818
-	-	842	6	-	-	-	3094	1607	7056	7	-	787
-	-	990	8	2	21	252	5686	3138	12508	368	-	1605
-	-	155	2	2	22	264	2750	1625	5758	228	-	855
-	-	900	6	-	-	-	3267	1692	7462	9	-	823
-	-	1055	8	2	22	264	6017	3227	13220	427	-	1688

1. People under five years of age excluded.
2. People under ten years of age excluded.
3. This group includes 5 villages 22 of which with a population of more than 200 persons and the rest are of less than 200 persons.
4. This group includes 69 villages 40 of which with a population of more than 200 persons and the rest are of less than 200 persons.

- (31) شوره زردكه ونفوسها (ذ 127 + ث 216) = 343
 (32) مياهورث محمد سعيد ونفوسها (ذ 98 + ث 103) = 200
 (33) ملك آغا ونفوسها (ذ 130 + ث 131) = 261
 (34) كورتان درو ونفوسها (ذ 135 + ث 154) = 289
 (35) جزيوزنه ونفوسها (ذ 159 + ث 168) = 327
 (36) خورمله ونفوسها (ذ 159 + ث 182) = 341
 (37) شوره رجه ونفوسها (ذ 136 + ث 176) = 312
 (38) بري قو ونفوسها (ذ 111 + ث 100) = 211
 (39) بزوار ونفوسها (ذ 103 + ث 118) = 221
 (40) ديبكه حسن آغا ونفوسها (ذ 127 + ث 143) = 270

- (12) سيفوجان ونفوسها (ذ 121 + ث 178) = 299
 (13) قوج ونفوسها (ذ 136 + ث 107) = 243
 (14) ليهيان ونفوسها (ذ 143 + ث 265) = 408
 (15) قيران ونفوسها (ذ 140 + ث 232) = 372
 (16) عبدالله كوجلان ونفوسها (ذ 134 + ث 224) = 358
 (17) جفته ميره ونفوسها (ذ 217 + ث 255) = 472
 (18) ديمه كز ونفوسها (ذ 174 + ث 191) = 365
 (19) خنر جيجه ونفوسها (ذ 174 + ث 189) = 363
 (20) لاور ونفوسها (ذ 107 + ث 114) = 221
 (21) دازد نورما ونفوسها (ذ 153 + ث 162) = 315
 (22) كندل يارمجه ونفوسها (ذ 158 + ث 188) = 346
 (23) كاواره ونفوسها (ذ 155 + ث 147) = 302
 (24) كرده شينه ونفوسها (ذ 115 + ث 129) = 244
 (25) دوشيران ونفوسها (ذ 97 + ث 116) = 213
 (26) سرشداخ ونفوسها (ذ 166 + ث 140) = 306
 (27) كوزه يانكه ونفوسها (ذ 209 + ث 229) = 438
 (28) ملا قره ونفوسها (ذ 243 + ث 290) = 533
 (29) ماجد ملا اشدي ونفوسها (ذ 122 + ث 125) = 247
 (30) سيد عبيد ونفوسها (ذ 274 + ث 258) = 532

الجدول الثاني - تصنيف السكان

by Infirmities and Type of Residence

دور، قصور and buildings	العاهات Infirmities										العدد Total		الجنس Sex.	المحلة أو القرية Quarter or Village.
	عدد العائلات Number of families	التنوعات Miscellaneous	ذو أكثر من عاهة Having more than one infirmity	الاطراف أو جزئياً Lame and Helpless	مقطوع أحد الأطراف أو جزئياً Totally or partially paralyzed	مشلول الجسم أو أحد الأطراف أو مقعد Totally or partially paralyzed	مجنون أو معتوه Insane and feeble Minded	أعمى Blind of one eye	أبكم Dumb	أصم Totally Blind	أصم Dead	أجانب Foreigners		
٥٦	١	١	١	١	١	١	١	١	١	١	١	٢٢٣	M ذكور	محلة السراي
	١	١	١	١	١	١	١	١	١	١	١	١٩٥	F اناث	
	١	١	١	١	١	١	١	١	١	١	١	٤١٨	T المجموع	
٩١	١	١	١	١	١	١	١	١	١	١	١	٣٣٥	M ذكور	محلة بنديان
	١	١	١	١	١	١	١	١	١	١	١	٣٢٤	F اناث	
	١	١	١	١	١	١	١	١	١	١	١	٦٥٩	T المجموع	
٨٩	١	١	١	١	١	١	١	١	١	١	١	٢٦٦	M ذكور	محلة شيروان
	١	١	١	١	١	١	١	١	١	١	١	٢٥٥	F اناث	
	١	١	١	١	١	١	١	١	١	١	١	٥٢١	T المجموع	
٢٠٣٨	١٨	١٠	٨٨	٨	٧	٧	٦٧	٢	٣٦	٢٤	١	٥٤١٤	M ذكور	مجموعة قرى (١)
	٨	٢	١٥	٢	٢	٢	٢٢	٢	٤٥	٨	١	٦٢٦٩	F اناث	
	٢٦	١٢	١٠٣	١١	٩	٩	١٠٠	٤	٨١	٣٢	١	١١٦٨٣	T المجموع	
٢٢٧٤	٢٠	١٠	٩٦	٩	١٠	١٠	٧٠	٢	٤٠	٢٤	٢	٦٢٣٨	T. M.	مجموع الذكور
	٨	٢	٦١	٢	٢	٢	٢٨	٢	٤٥	٨	١	٧٠٤٣	T. F.	مجموع الاناث
	٢٨	١٢	١٥٧	١١	١١	١١	١٠٨	٥	٨٥	٣٢	٣	١٣٢٨١	G. T.	المجموع العام

١ - ان هذه المجموعة تضم ١٠٤ قرية أهمها :

- (١) كروسور ونفوسها (ذ ١٥٤ + ث ١٨٠) = ٣٣٤
- (٢) علياوة ونفوسها (ذ ١١٩ + ث ١٠٩) = ٢٢٨
- (٣) بشار ونفوسها (ذ ١١٦ + ث ١٢٧) = ٢٤٣
- (٤) أزيكند ونفوسها (ذ ١٤١ + ث ١٤٩) = ٢٩٠
- (٥) محمل اومران ونفوسها (ذ ١٥٠ + ث ١٦٢) = ٣١٢
- (٦) رواله ونفوسها (ذ ١٠٥ + ث ١٨١) = ٢٨٦
- (٧) كردقوشنة ونفوسها (ذ ٧٩ + ث ١٣٢) = ٢١١
- (٨) باقرطه ونفوسها (ذ ٢١١ + ث ٢١١) = ٤٢٢
- (٩) كرد كرواي ونفوسها (ذ ١٨٦ + ث ٢٠٢) = ٣٨٨
- (١٠) وادي الغراب ونفوسها (ذ ١١٢ + ث ١٣٧) = ٢٤٩

TABLE No. 2 — Classification of Population

وسائل النقل البرية والمائية Means of transportation	المدارس Schools	الترسيمات الدينية Religious Institutions	الترسيمات الأهلية Public Institutions	الترسيمات الحكومية Government Institutions	أكواخ صرافة جراديع دامات بناكل خيم بيوت شعر خرائب Huts etc.		الدور المأهولة بأكثر من عائلة واحدة Multi-family houses*			دور لبن Mud-houses		عمارات Houses
					عدد النفوس Number of persons	عدد العائلات Number of families	عدد النفوس Number of persons	عدد العائلات Number of families	عدد المساكن Number of houses	عدد النفوس Number of persons	عدد العائلات Number of families	عدد النفوس Number of persons
-	-	-	٢٠	٢١	-	-	٥٢	-	-	-	-	١٢٠
-	-	-	٤	-	-	-	٥٠	-	-	-	-	١٤٢
-	-	-	٣٤	٢١	-	-	١٠٢	٢٥	٩	-	-	٢٦٢
-	-	-	-	-	٣٩	-	٣	-	-	-	-	٢٢٨
-	-	-	-	-	٨٤	-	٥	-	-	-	-	٢٣٥
-	-	-	-	-	٧٨	٤٣	٨	٣	١	-	-	٤٧٣
-	-	-	-	-	٢١	-	٢٥	-	-	-	-	٢٠١
-	-	-	-	-	١٦	-	٤٥	-	-	-	-	١٩٤
-	-	-	-	-	٢٩	٥	٩٧	٢٥	٨	-	-	٢٩٥
-	-	١٠	٦	-	٥٣٥	-	٣٢	-	-	-	-	٤٨٣١
-	-	-	١	-	١٥٥	-	٢٦	-	-	-	-	٥٦٥٠
-	-	١٠	٧	-	٨١١	٢٢٨	٨٥	١٥	٥	-	-	١٠٤٨١
-	-	١٠	٢٢	٢٢	١٣٦	-	١٣٩	-	-	-	-	٥٣٩٠
-	-	-	٥	-	٦٩٢	-	١٢٦	-	-	-	-	٦٢٢١
-	-	١٠	١٤	٢٢	٤٣٣٤	٢٧٦	٢٦٥	٦٨	٢٣	-	-	١١٦١١

* This corresponds to tenements.

1. This group includes 101 villages 10 of which with a population of more than 200 persons and the rest are of less than 200 persons.

الجدول الثاني - تصنيف السكان

by Infirmities and Type of Residence

دور، قصور and buildings	العيامات Infirmities							العدد Total		الجنس Sex.	الوحدة الإدارية Adminis- trative Divisions	
	عدد العائلات Number of families	المنوعات Miscellaneous	ذو أكثر من عاهة Having more than one infirmity	مقطوع أحد الأطراف أو جزئياً أو الأعرج أو العرج Lame and Helpless	شلل الجسيم أو أحد الأطراف أو مقعد Totally or partially paralyzed	مجنون أو معتوه Insane and feeble Minded	أعمى Blind of one eye	أبكم Dumb	أصم Deaf			أجانب Foreigners
١٣١	٢	١	١	١	١	٢	١	١	-	٢٤٦	M ذكور	مركز الناحية (الكوير) Quwair Nahiya
	١	-	-	-	-	٤	-	-	-	٢٥٢	F اناث	
	٢	-	-	-	-	٨	-	١	-	٦٩٩	T المجموع	
٢٤٧٣	٥٠	١١	١١	٥٥	١١	٩٩	٥	١٧	-	٦٢٠٩	M ذكور	(١) بجموعة قري Nahiya
	٢١	٣	٣	٢٠	٧	٤٩	٢	٨	-	٦٧٨٤	F اناث	
	٣٦	٥١	٥١	٥٨	٣٤	١٨	١٤٨	٢٥	-	١٢٩٩٣	T المجموع	
٢٦٠٤	٥٢	١١	١١	٥٧	١١	١٠٣	٥	١٨	-	٦٥٥٥	T.M. مجموع الذكور	مجموع الذكور مجموع الاناث المجموع العام G.T.
	٢١	٣	٣	٢١	٧	٥٣	٢	٨	-	٧١٢٧	T.F. مجموع الاناث	
	٦٥	٥١	٥١	٧٩	٢٤	١٦١	٨	٢٦	-	١٣٦٩٢	G.T. المجموع العام	
١٧٤	-	-	-	٣	-	٨	-	-	-	٤٩٨	M ذكور	مركز الناحية (ديكه) Kandawa Nahiya
	-	-	-	-	٢	٢	-	-	-	٥٢٠	F اناث	
	-	-	-	٣	٢	١٠	-	-	-	١٠١٨	T المجموع	
٢٩١٥	٤٠	٦	٦	٦٧	٦	٨٣	٧	٣٢	-	٧٨٠٢	M ذكور	(٢) بجموعة قري Nahiya
	١٧	١	١	٢١	٢	٤٨	١	٥	-	٩٠٢٢	F اناث	
	٥٨	٧	٧	٩٤	٩	١٣١	٨	٣٧	-	١٦٨٣٤	T المجموع	
٣٠٨٩	٤٠	٦	٦	٧٠	٦	٩١	٧	٣٢	-	٨٣٠٠	T.M. مجموع الذكور	مجموع الذكور مجموع الاناث المجموع العام G.T.
	١٨	١	١	٢٧	٥	٥٠	١	٥	-	٩٥٥٢	T.F. مجموع الاناث	
	٥٨	٧	٧	٩٧	١١	١٤١	٨	٣٧	-	١٧٨٥٢	G.T. المجموع العام	

١ - ان هذه المجموعة تضم ٥٠ قرية أهمها :

- (١) زمارة سميس ونفوسها (ذ ١١٠ + ث ١٣١) = ٢٤١
- (٢) زمارة كبير ونفوسها (ذ ١١٨ + ث ١١٥) = ٢٣٣
- (٣) ماجداوه ونفوسها (ذ ٣٥٧ + ث ٣٦٧) = ٧٢٤
- (٤) زمزموك كرد ونفوسها (ذ ١٠٧ + ث ١٣٧) = ٢٤٤
- (٥) عوينه ونفوسها (ذ ٤١٨ + ث ٤٥٠) = ٨٦٨
- (٦) علي ملا داود ونفوسها (ذ ١٥٠ + ث ١٤١) = ٢٩١
- (٧) ابو جرده ونفوسها (ذ ١٧١ + ث ١٩٥) = ٣٦٦
- (٨) شرايع ونفوسها (ذ ١٦٧ + ث ١٨٤) = ٣٥١
- (٩) كاميشيته ونفوسها (ذ ١٥٦ + ث ١٨٠) = ٣٣٦
- (١٠) أم ركبينه ونفوسها (ذ ١٢٨ + ث ١٤٤) = ٢٧٢
- (١١) هريزه ونفوسها (ذ ٩٥ + ث ١١٢) = ٢٠٧
- (١٢) شمشوله ونفوسها (ذ ١٢٠ + ث ١٥٨) = ٢٧٨
- (١٣) قادرية ونفوسها (ذ ١٠٣ + ث ١١٦) = ٢١٩
- (١٤) تل البعور ونفوسها (ذ ٢٨٨ + ث ٣١٥) = ٦٠٣
- (١٥) ترجان ونفوسها (ذ ٢٦٢ + ث ٢٩٧) = ٥٥٩
- (١٦) نوغران ونفوسها (ذ ٢١٥ + ث ٣٠٣) = ٥١٨
- (١٧) كهور ونفوسها (ذ ٢٥٩ + ث ٢٧٩) = ٥٣٨

٢ - ان هذه المجموعة تضم ٦٩ قرية أهمها :

- (١) جاته ونفوسها (ذ ١١٠ + ث ١٠٦) = ٢١٦
- (٢) بنكالي ونفوسها (ذ ١٧٤ + ث ١٣٣) = ٣٠٧
- (٣) بيرة بات ونفوسها (ذ ١٣٠ + ث ١٠٩) = ٢٣٩
- (٤) جاستان ونفوسها (ذ ١٩٨ + ث ٢٠٥) = ٤٠٣
- (٥) دربند كرمي ونفوسها (ذ ٢٠٩ + ث ٢٧٧) = ٤٨٦
- (٦) بلكانه ونفوسها (ذ ١٥٢ + ث ٢٤٥) = ٣٩٧
- (٧) خرابه ونفوسها (ذ ٢٣٤ + ث ٢٧٨) = ٥١٢
- (٨) شتاغه ونفوسها (ذ ١٨٦ + ث ١١٧) = ٣٠٣
- (٩) كزوشانه ونفوسها (ذ ١١٣ + ث ١٠٥) = ٢١٨
- (١٠) شمل ونفوسها (ذ ١١٧ + ث ١٢٥) = ٢٤٢
- (١١) سركران ونفوسها (ذ ٢١٩ + ث ٢٨١) = ٥٠٠

Quwair Nahiya & Handinawa Nahiya

وسائل النقل البرية والمائية Means of transportation	المدارس Schools	الوحدات الدينية Religious Institutions	الوحدات Public Institutions	الوحدات الحكومية Government Institutions	أكواخ صرائف جراديع دامات بناكل خيم بيوت شعر خرائب Huts etc.		الدور المأهولة بأكثر من عائلة واحدة Multi-family houses*			دور لبن Mud-houses		عمارات Houses
					عدد النفوس Number of persons	عدد العائلات Number of families	عدد النفوس Number of persons	عدد العائلات Number of families	عدد المساكن Number of houses	عدد النفوس Number of persons	عدد العائلات Number of families	عدد النفوس Number of persons
-	-	-	-	-	-	-	٥٨			١		٢٨٧
-	-	-	-	-	-	-	٥٢			٧		٢٩٤
-	-	-	-	-	-	-	١١٠	٢٣	٩	٨	١	٥٨١
٥	٣	-	٢	٨	١٨٢		٢٨٩			٣٢		٥٦٨٢
-	-	-	-	-	١٦٥		٣٢٤			٣٦		٦٢٥٩
٩	٤	-	٣	٨	٢٤٨	٩٣	٦١٣	١٤١	٣٩	٦٨	١٧	١١٩٤١
٥	٣	-	٢	٨	١٨٢		٣٤٧			٣٣		٥٩٦٩
-	-	-	-	-	١٦٥		٣٧٦			٤٣		٦٥٥٣
٩	٤	-	٣	٨	٢٤٨	٨	٧٢٣	١٦٤	٤٨	٧٦	١٨	١٢٥٢٢
٤	-	-	٥	-	٦		٤٤			-		٤٣٩
-	-	-	-	-	٤		٤١			-		٤٧٥
٤	-	-	٥	-	١٠	٢	٨٥	١٨	٩	-	-	٩١٤
-	-	١٦	١٠	-	٣٥٨		٣٣٣			-		٧٠٨٥
-	-	-	-	-	٤٦٨		٣٨٧			-		٨١٧٧
-	-	١٦	١٠	-	٨٢٦	١٥٠	٧٣٠	١٦٨	٥٥	-	-	١٥٢٦٢
٥	-	١٦	١٥	-	٣٦٤		٣٧٧			-		٧٥٢٤
-	-	-	-	-	٤٧٢		٤٢٨			-		٨٦٥٢
٤	-	١٦	١٥	-	٨٢٦	١٥٢	٨٠٥	١٨٦	٦٤	-	-	١٦١٧٦

* This Corresponds to tenements.

- This group includes 50 villages 2 of which with a population of more than 200 persons and the rest are of less than 200 persons.
- This group includes 69 villages 40 of which with a population of more than 200 persons and the rest are of less than 200 persons.

- (٣٠) سيد عبيد ونفوسها (٢٧٤ + ٢٥٨) = ٥٣٢
 (٣١) شوره زردكه ونفوسها (١٢٧ + ٢١٦) = ٣٤٣
 (٣٢) مياهورث محمد سعيد ونفوسها (٩٨ + ١٠٣) = ٢٠٠
 (٣٣) ملك آغا ونفوسها (١٣٠ + ١٣١) = ٢٦١
 (٣٤) كورتان درو ونفوسها (١٣٥ + ١٥٤) = ٢٨٩
 (٣٥) جلهريزه ونفوسها (١٥٩ + ١٦٨) = ٣٢٧
 (٣٦) خورمله ونفوسها (١٥٩ + ١٨٢) = ٣٤١
 (٣٧) شورديجه ونفوسها (١٣٦ + ١٧٦) = ٣١٢
 (٣٨) بري قو ونفوسها (١١١ + ١٠٠) = ٢١١
 (٣٩) بزوار ونفوسها (١٠٣ + ١١٨) = ٢٢١
 (٤٠) ديبكه حسن آغا ونفوسها (١٢٧ + ١٤٣) = ٢٧٠

- (١٢) سيفوجان ونفوسها (١٢١ + ١٧٨) = ٢٩٩
 (١٣) قوج ونفوسها (١٣٦ + ١٠٧) = ٢٤٣
 (١٤) لهربيان ونفوسها (١٤٣ + ٢٦٥) = ٤٠٨
 (١٥) قبلان ونفوسها (١٤٠ + ٢٣٢) = ٣٧٢
 (١٦) عبدالله كوجلان ونفوسها (١٣٤ + ٣٢٤) = ٤٥٨
 (١٧) جنهميره ونفوسها (٢١٧ + ٢٥٥) = ٤٧٢
 (١٨) ديمه كار ونفوسها (١٧٤ + ١٩١) = ٣٦٥
 (١٩) خضر جيجه ونفوسها (١٧٤ + ١٨٩) = ٣٦٣
 (٢٠) لاور ونفوسها (١٠٧ + ١١٤) = ٢٢١
 (٢١) داره خورما ونفوسها (١٥٣ + ١٦٢) = ٣١٥
 (٢٢) كندال يارمجه ونفوسها (١٥٨ + ١٨٨) = ٣٤٦
 (٢٣) كاوازه ونفوسها (١٥٥ + ١٤٧) = ٣٠٢
 (٢٤) كرده شينه ونفوسها (١١٥ + ١٢٩) = ٢٤٤
 (٢٥) دوشميران ونفوسها (٩٧ + ١١٦) = ٢١٣
 (٢٦) سریشماخ ونفوسها (١٦٦ + ١٤٠) = ٣٠٦
 (٢٧) كوزه يانكه ونفوسها (٢٠٩ + ٢٢٩) = ٤٣٨
 (٢٨) ملا قره ونفوسها (٢٤٣ + ٢٩٠) = ٥٣٣
 (٢٩) ماجد ملا افندي ونفوسها (١٢٢ + ١٢٥) = ٢٤٧

الجدول الثالث - سكان قضاء مخمور حسب الوحدات
by Administrative Divisions and by place of Birth (Iraqis)

المولودون في لواء :					العدد Total		الجنس Sex	الوحدات الادارية Administrative Divisions
الربيع Arbil	كركوك Kirkuk	الوصل Mosul	البصرة Basrah	بغداد Baghdad	عراقيين Iraqis	اجانب Foreigners		
٤٤٨	٧٨	٢٢	٦	٦	٨٢٤	٦	M ذكور	مركز قضاء مخمور Makmur Qadha Center
٣٦٦	٤٦	٣١	٦	١	٧٧٤	١	F اناث	
٢٣٣١	٣٧	٤٣	٧	٣	١٥٩٨	٣	T المجموع	
٤٤٦	٤٦	٥٥٥	-	٣٤	٥٤٦٥	-	M ذكور	ناحية الكوير Quhair Nahiya
٦٨٦	٤٦	٢١٧	-	٤	٦٢٦٦	-	F اناث	
٥٩٤٥	٧٨١	٤٧٥	-	٧٨	١١٦٨١	-	T المجموع	
٣١١	٤	٢٦	-	١	٣٤٦	-	M ذكور	ناحية الكوير Quhair Nahiya
٥٦٥	٥	٥٣	-	-	٣٥٣	-	F اناث	
٦٠٦	٩	٧٢	-	١	٦٩٩	-	T المجموع	
٦٠٢٦	٣٢	١٠٢	-	٢	٦٢٠٩	-	M ذكور	ناحية الكوير Quhair Nahiya
٦٥٦	٢١	٧٨	-	-	٦٧٨٤	-	F اناث	
١٢٦٨١	٣٥	١٨٠	-	٢	١٢٩٩٦	-	T المجموع	
٧٨٤	٧	٧	-	٢	٤٩٨	-	M ذكور	ناحية كنديناه Kandinawa Nahiya
٥٠٩	٦	٢	-	٢	٥٢٠	-	F اناث	
٧٧٩	٣١	٩	-	٥	١٠١٨	-	T المجموع	
٧٧٠٦	٣٤	٢٩	-	٦	٧٨٠٢	-	M ذكور	ناحية كنديناه Kandinawa Nahiya
٩٠٠١	٢٢	٥	-	-	٩٠٣٢	-	F اناث	
١٦٧٠٧	٤٥	٣٤	-	٦	١٦٨٣٤	-	T المجموع	
١٥٢١	٥٠	٥٦	٦	٦	١٦٦٨	٢	M ذكور	المجموع العام G.T.
١٤٦١	٥٧	٦١	٢	٣	١٦٤٧	١	F اناث	
٥٢٥٥	١٠٧	١١٧	٨	٩	٢٣١٥	٣	T المجموع	
١٨٦٨٨	٣٠	٤٨٦	-	٤٢	١٩٤٥٥	-	M ذكور	المجموع العام G.T.
٢١٦١٢	١٠٧	٣٠٠	-	٤	٢٢٠٨٥	-	F اناث	
٤٠٣١	٧٧٨	٧٨٦	-	٤٧	٤١٥١٠	-	T المجموع	

ملاحظة . يقصد بالحضر سكان (القصبات) .

TABLE No. 3 - Population of Makhmur Qadha

		Place of Birth in Liwa										
		سليمانية Sulaimaniyah	ديالى Diyala	دليم Dulaimi	الكرت Kut	العصارة Amarah	اللة Hillah	كربلاء Kerbalah	ديوانية Diwaniyah	المتك Muntafiq	مجهولو محل الولاية Unknown	مولودون خارج العراق Iraqis born abroad
		٥	١	١	١	١	١	١	١	١	١	١
		٥	١	١	١	١	١	١	١	١	١	١
		٣١	١	١	٢	١	٢	١	٥	١	١	١
		٥	١	١	١	٢	١	١	١	١	١	١
		٥	١	١	١	١	١	١	١	١	١	١
		١٠	١	٢	١	٢	١	١	١	١	١	٢
		٦	١	١	١	١	١	١	١	١	١	١
		٢	١	١	١	١	١	١	١	١	١	١
		٤	١	١	١	١	١	١	١	١	١	١
		٦	٢	٦	١	٣	١	١	١	١	٢	٢
		١	١	٢٠	١	١	١	١	١	٥	١	٢
		٢	٢	٦٤	١	٣	١	١	١	٤	٢	٢
		٦	١	١	١	١	١	١	١	١	١	١
		١	١	١	١	١	١	١	١	١	١	١
		٢	١	١	١	١	١	١	١	١	١	١
		٨	٥	١	١	٣	١	١	٢	١	١	٢
		١	١	١	١	٢	١	١	١	١	١	١
		٩	٥	١	١	٢	١	١	٢	١	١	١
		١٠	١	١	١	١	١	١	١	١	١	١
		١٦	١	١	١	١	١	١	١	١	١	١
		٢٦	١	١	٢	٢	١	١	٥	١	١	١
		١٥	١٢	٢٧	١	١٠	١	١	٢	١	١	٢
		٦	١	١٢	١	٢	١	١	١	٢	١	٥
		١٤	٢١	٤٨	١	٢١	١	١	٢	١	١	١١

المسافرون من لواء :

الوحدات الادارية Administrative Divisions	الجنس Sex	القاطنون الدائمون والمسافرون Permanent Dwellers and Travellers		بغداد Baghdad	النجرة Basrah	الوصل Mosul	كركوك Kirkuk	اربيل Arbil
		الدائمون Permanent Dwellers	المسافرون Travellers					
مخمر Makmur Qadha Center	الحضر Urban	ذكور M	٧٢٨	٩٨	-	٦١	٦٤	٤٠
		اناث F	٦٨٩	٨٦	-	٤	٤٤	٤٠
	المجموع T		١٤١٧	١٨٤	-	٦٥	١٠٨	٨٠
مركز قضاة Qadha Center	الاريف Rural	ذكور M	٥٢٧٥	١٣٩	-	٢٩	٨	٨١
		اناث F	٦٢٢٣	٤٦	-	١٢	١	٢٦
	المجموع T		١١٤٩٨	١٨٥	-	٤١	٩	١١٢
ناحية الكوير Quwair Nahiya	الحضر Urban	ذكور M	٣٢٧	٩	-	١	٤	٥
		اناث F	٣٤٦	٧	-	١	٢	٢
	المجموع T		٦٨٣	١٦	-	٢	٦	٧
ناحية الاريف Rural	الحضر Urban	ذكور M	٦٠٥٥	١٥٤	-	٢٠	١	١٢١
		اناث F	٦٧٦٨	١٦	-	٧	-	٩
	المجموع T		١٢٨٢٣	١٧٠	-	٢٧	١	١٣٠
ناحية كندناوة Kandnawa Nahiya	الحضر Urban	ذكور M	٤٧٧	٢١	-	٥	-	١٥
		اناث F	٥١٨	٢	-	-	-	٢
	المجموع T		٩٩٥	٢٣	-	٥	-	١٧
ناحية الاريف Rural	الحضر Urban	ذكور M	٧٦٨٠	١٢٢	-	١٥	٧	٨٨
		اناث F	٩٠٠٩	٢٣	-	-	-	٢٣
	المجموع T		١٦٦٨٩	١٤٥	-	١٥	٧	١١١
المجموع العام G.T.	الحضر Urban	ذكور M	١٥٤٢	١٢٨	-	٢٢	٢٢	٦٠
		اناث F	١٥٥٣	٩٥	-	٥	٢٧	٤٤
	المجموع T		٣٠٩٥	٢٢٣	-	٢٧	٤٩	١٠٤
الاريف Rural	الحضر Urban	ذكور M	١٩٠١٠	٤١٥	-	٧٤	١٦	٢٩٠
		اناث F	٢٢٠٠٠	٨٥	-	٢٠	١	٦٣
	المجموع T		٤١٠١٠	٥٠٠	-	٩٤	١٧	٣٥٣

ملاحظة: يقصد بالحضر سكان (القصات) .

MAKHMUR QADHA

TABLE No. 5 - Foreigners in Administrative Divisions by Nationalities

قضاء مخمور

Nationalities	المجموع G.T.	ناحية كنديناوه Kandinawa Nahiya		ناحية الكوير Quwair Nahiya		مركز قضاء مخمور Makhmur Qadha Center		الجنسيات
		اناث F	ذكور M	اناث F	ذكور M	اناث F	ذكور M	
Transjordanians.	٢	-	-	-	-	١	١	رعايا المملكة الاردنية
Saudi Arabians.	١	-	-	-	-	-	١	رعايا المملكة العربية السعودية
Grand Total.	٣	-	-	-	-	١	٢	المجموع العام

الجدول السادس - سكان كل وحدة ادارية حسب الديانة

MAKHMUR QADHA

TABLE No. 6 - Population of Administrative Divisions by Religion

قضاء مخمور

المجموع العام G. T.	ناحية كنديناوه Kandinawa Nahiya		ناحية الكوير Quwair Nahiya		مركز قضاء مخمور Makhmur Qadha Center		الجنس Sex.	الديانة Religion.
	الارياض Rural	الحضر Urban	الارياض Rural	الحضر Urban	الارياض Rural	الحضر Urban		
٢٠٨٧٢	٧٧٢٦	٤٨٨	٦١٤٢	٣٣٥	٥٣٧٥	٨٠٦	M ذكور	مسلمون Moslems.
٢٣٥١٥	٨٩٦٩	٥٠٥	٦٧٠٤	٣٤٤	٦٢٤٦	٧٤٧	F اناث	
٤٤٣٨٧	١٦٦٩٥	٩٩٣	١٢٨٤٦	٦٧٩	١١٦٢١	١٥٥٣	T المجموع	
٥٣	٩	٤	١٢	١	١٦	١١	M ذكور	مسيحيون Christians.
٢٩	-	٢	١	٣	٦	١٧	F اناث	
٨٢	٩	٦	١٣	٤	٢٢	٢٨	T المجموع	
١٧٠	٦٧	٦	٥٥	١٠	٢٣	٩	M ذكور	يهود Jews.
١٨٩	٦٣	١٣	٧٩	٦	١٧	١١	F اناث	
٣٥٩	١٣٠	١٩	١٣٤	١٦	٤٠	٢٠	T المجموع	

ملاحظة: لا يوجد صائبة ولا يزيدون ولا من ذوي العقائد الاخرى.

تتمة الجدول السابع - عدد المشتغلين بكل حرفة في كل وحدة ادارية

MAKHMUR QADHA

TABLE No. 7 - (Continued) Occupations by Administrative Divisions

قضاء مخمور

المجموع العام G.T.	ناحية كنديناوه Kandinawa Nahiya		ناحية الكوير Quwair Nahiya		مركز قضاء مخمور Makhmur Qadha Center		الجنس Sex.	الحرف OCCUPATIONS	
	الارياض Rural	الحضر Urban	الارياض Rural	الحضر Urban	الارياض Rural	الحضر Urban			
٣	٢	-	-	١	-	-	M ذكور	صناعة الاحذية والادوات الجلدية (السراجية) Manufacture of footwear, saddlery and leather products.	١٢
-	-	-	-	-	-	-	F اناث		
٣	٢	-	-	١	-	-	T المجموع		
٤٦	١٨	١	٩	٢	٧	٩	M ذكور	صناعات النسيج بأنواعه Textiles Industries.	١٤
٤٤	٢٨	-	١	-	٥	-	F اناث		
٩٠	٥٦	١	١٠	٢	١٢	٩	T المجموع		
٦	٣	-	-	-	-	٣	M ذكور	الخياطة Tailoring and dressmaking.	١٥
٢٣	٦	-	٥	-	٣	٩	F اناث		
٢٩	٩	-	٥	-	٣	١٢	T المجموع		
١٣	٢	-	-	٣	٤	٤	M ذكور	تجهيز المعادن وصنع الادوات المعدنية . Metallurgy and Manufacture of metal articles.	١٦
-	-	-	-	-	-	-	F اناث		
١٣	٢	-	-	٣	٤	٤	T المجموع		
١٠	٢	-	٤	١	٣	-	M ذكور	تصليح الآلات الميكانيكية Repairation of machines and machine tools.	١٧
-	-	-	-	-	-	-	F اناث		
١٠	٢	-	٤	١	٣	-	T المجموع		
-	-	-	-	-	-	-	M ذكور	صناعات المعادن النفيسة والجواهر وتصليح الساعات . Jewellery, manufacture of other precious articles and watch repair.	١٨
-	-	-	-	-	-	-	F اناث		
-	-	-	-	-	-	-	T المجموع		
-	-	-	-	-	-	-	M ذكور	الطباعة والتصوير والرسم والحط والصناعات النفيسة الفنية الاخرى . Printing, photography, painting and allied Industries.	١٩
-	-	-	-	-	-	-	F اناث		
-	-	-	-	-	-	-	T المجموع		
٦	١	١	١	-	-	٣	M ذكور	اعمال البناء والتشييد وتعمير الطرق والمقاولات العمرانية Construction, maintenance of roads and public works.	٢٠
-	-	-	-	-	-	-	F اناث		
٦	١	١	١	-	-	٣	T المجموع		
١	-	-	-	١	-	-	M ذكور	التاسيسات الصحية والكهربائية واسالة الماء Sanitary services, water supply and electric power.	٢١
-	-	-	-	-	-	-	F اناث		
١	-	-	-	١	-	-	T المجموع		
٥	٢	-	٢	١	-	-	M ذكور	البرق والبريد والتلفون والاذاعة Communications (Post, telegraph, telephone and radio broadcasting).	٢٢
-	-	-	-	-	-	-	F اناث		
٥	٢	-	٢	١	-	-	T المجموع		
-	-	-	-	-	-	-	M ذكور	السكك الحديدية Railway Transport.	٢٣
-	-	-	-	-	-	-	F اناث		
-	-	-	-	-	-	-	T المجموع		
١٢٦	١٠	٦	٣٦	٢٠	٤٢	١٢	M ذكور	العاملون في وسائل النقل البرية والمائية والجوية . Transport other than Railways.	٢٤
-	-	-	-	-	-	-	F اناث		
١٢٦	١٠	٦	٣٦	٢٠	٤٢	١٢	T المجموع		

المجموع العام G.T.	ناحية كنديناوه Kandinawa Nahiya		ناحية الكوير Quwair Nahiya		مركز قضاء مخمور Makhmur Qadha Center		الجنس Sex.	المهنة OCCUPATIONS	
	الارياض Rural	الحضر Urban	الارياض Rural	الحضر Urban	الارياض Rural	الحضر Urban			
١	-	-	-	-	-	١	M ذكور	المصارف والصيرفة والتأمين والوساطة والمحاماة. Banks, Insurance, Brokerage and legal services.	٢٥
-	-	-	-	-	-	-	F اناث		
١	-	-	-	-	-	١	T المجموع		
١١١	٦١	٤	٢١	-	١٦	٩	M ذكور	التعليم. Educational services.	٢٦
-	-	-	-	-	-	-	F اناث		
١١١	٦١	٤	٢١	-	١٦	٩	T المجموع		
١٨	٦	٢	٢	-	٥	٣	M ذكور	الطب والصحة والصيدلة Medical and other health services.	٢٧
٢	-	-	-	١	-	١	F اناث		
٢٠	٦	٢	٢	١	٥	٤	T المجموع		
١٢٢	٥٩	-	٢٧	١	٢٥	-	M ذكور	الخدمات الدينية Religious services.	٢٨
-	-	-	-	-	-	-	F اناث		
١٢٢	٥٩	-	٢٧	١	٢٥	-	T المجموع		
١٠٧	٣٠	٦	٢١	٦	٦	٢٨	M ذكور	موظفو الحكومة والبلديات Government and Municipal services.	٢٩
-	-	-	-	-	-	-	F اناث		
١٠٧	٣٠	٦	٢١	٦	٦	٢٨	T المجموع		
٧٨	١٠	١٣	١٥	٨	١٧	١٥	M ذكور	الشرطة والسجون والاطفاء Police, Jails and Firemen.	٣٠
-	-	-	-	-	-	-	F اناث		
٧٨	١٠	١٣	١٥	٨	١٧	١٥	T المجموع		
٢٠١٠	٥٠٣	٨٨	٩٦٣	٨٣	٢٤٦	١٢٧	M ذكور	التجارة (والبيع والشراء عموماً) Commerce.	٣١
١٦٦	٥٠	١	٨٤	١	١٨	١٢	F اناث		
٢١٧٦	٥٥٣	٨٩	١٠٤٧	٨٤	٢٦٤	١٣٩	T المجموع		
-	-	-	-	-	-	-	M ذكور	الادب والصحافة والفن Art, Literature and Journalism.	٣٢
-	-	-	-	-	-	-	F اناث		
-	-	-	-	-	-	-	T المجموع		
٢٥٤	٦٧	١١	٥٧	٩	٧٥	٣٥	M ذكور	الخدمات والمرافق العامة والخاصة Private and Public services.	٣٣
١١١	٥٦	٢	٢٥	-	٢٢	٦	F اناث		
٣٦٥	١٢٣	١٣	٨٢	٩	٩٧	٤١	T المجموع		
٢٠	٥	٢	٣	٢	٣	٥	M ذكور	المتنوعات Miscellaneous.	٣٤
١٨	١١	-	٤	١	١	١	F اناث		
٣٨	١٦	٢	٧	٣	٤	٦	T المجموع		
٢٥٥	١٣٩	٥	٦٠	٢	٢٩	١٠	M ذكور	عمال (دون تخصيص) Workers (non-specified).	٣٥
٦٢	٥٨	-	٢	-	٢	-	F اناث		
٣١٧	١٩٧	٥	٦٢	٢	٤١	١٠	T المجموع		
٢٢	٧	١	٧	-	-	٧	M ذكور	صناع (عمال دون سن العاشرة) Apprentices (workers below 10 years of age).	٣٦
٣	٢	-	١	-	-	-	F اناث		
٢٥	٩	١	٨	-	-	٧	T المجموع		

الجدول الاول - عدد سكان كل محلة او قرية حسب

By Age Groups, Literacy and Marital Status.

GROUPS							فئات السن		TOTAL		الجنس Sex	المحلة او القرية Quarter or Village
٥٩ - ٥٠ 50 - 59	٤٩ - ٤٠ 40 - 49	٣٩ - ٣٠ 30 - 39	٢٩ - ٢٠ 20 - 29	١٩ - ١٠ 10 - 19	٩ - ٥ 5 - 9	أقل من خمس سنوات Less Than 5 Years of Age	اجانب Foreigners	عراقيون Iraqis				
٢٥	٤٠	٥١	٢٨	٦٦	٤٣	٣٤	-	٢١٥	M	ذكور	محلة الفلعة	
٢٢	٢٩	٣٣	٣٤	٥٥	٥١	٤٩	-	٢٨٧	F	اناث		
٤٧	٦٩	٨٤	٧٢	١٢١	٩٤	٨٣	-	٦٠٢	T	المجموع		
١٦	٤٨	٥٥	٣٠	٦٤	٥٥	٤٨	-	٣٢٩	M	ذكور	محلة القولة	
٢١	٣٠	٥٣	٤٧	٨٠	٧١	٤٨	-	٢٧٠	F	اناث		
٣٧	٧٨	١٠٨	٧٧	١٤٤	١٢٦	٩٦	-	٦٩٩	T	المجموع		
٧٩	١٢١	١٠٦	٢٨	٦٧	١٤٢	١٢٤	-	٧٧٨	M	ذكور	القرى Villages عشائر بايولي وعشائر رحالة	
٩٥	١١٧	١٤٣	١٧٤	٣١٨	٢٠٨	١١٤	-	١٢٧٦	F	اناث		
١٧٤	٢٣٨	٢٤٩	٢٠٢	٢٨٥	٣٥٠	٢٣٨	-	٢٠٥٤	T	المجموع		
٣١٨	٥٠١	٤٧٨	٣٣٣	٧٠٥	٩٠٢	٦٤٧	-	٤٢٣٧	M	ذكور	(٣) مجموعة قرى	
٣٢١	٥٣٢	٦٠٦	٦٢٢	١٤٩٧	١١٩٦	٧٥٥	-	٥٨٣٩	F	اناث		
٦٣٩	١٠٣٣	١٠٨٤	٩٥٥	٢٢٠٢	٢٠٩٨	١٤٠٢	-	١٠٠٧٦	T	المجموع		
٤٢٨	٧١٠	٦٩٠	٤٢٩	٩٠٢	١١٤٢	٨٥٣	-	٥٦٥٩	T. M.	مجموع الذكور		
٤٥٩	٧٠٨	٨٣٥	٨٧٧	١٩٥٠	١٥٢٦	٩٦٦	-	٧٧٧٢	T. F.	مجموع الاناث		
٨٩٧	١٤١٨	١٥٢٥	١٣٠٦	٢٨٥٢	٢٦٦٨	١٨١٩	-	١٣٤٣١	G. T.	المجموع العام		

١ - لا يشمل الاشخاص الذين يقل سنهم عن خمس سنوات .

٢ - لا يشمل الاشخاص الذين يقل سنهم عن عشر سنوات .

٣ - ان هذه المجموعة تضم (٥٨) قرية اهمها :

(١) دلالات ونفوسها (٢٨١ ث + ٤٦١) = ٧٤٢

(٢) كلات ونفوسها (٩٦ ث + ١٥١) = ٢٤٧

(٣) بوسكين ونفوسها (٦١ ث + ١٨٨) = ٢٤٩

(٤) سرجمه ونفوسها (٧٣ ث + ١٤٦) = ٢١٩

(٥) دواو ونفوسها (١٧١ ث + ١٧١) = ٣٤٢

(٦) بيتوانه ونفوسها (٢٠٠ ث + ١٩٩) = ٣٩٩

(٧) هرتل ونفوسها (٣٨٧ ث + ٣٥٨) = ٧٤٥

(٨) زبوه ونفوسها (٢٤٥ ث + ٢٥٤) = ٤٩٩

(٩) هرمك ونفوسها (١١٤ ث + ١١٦) = ٢٣٠

(١٠) جيوه عليا ونفوسها (١٦٥ ث + ٢١٦) = ٣٨١

(١١) جيوه سفلى ونفوسها (٨٨ ث + ١١٢) = ٢٠٠

(١٢) كوته فلوسه ونفوسها (٣٠٦ ث + ٣٠٦) = ٦١٢

(١٣) سردول ونفوسها (١٠١ ث + ١٢٣) = ٢٢٤

(١٤) نواده ونفوسها (١١٥ ث + ١٤٣) = ٢٥٨

(١٥) دهره ونفوسها (٧٦ ث + ١٢٩) = ٢٠٥

MARITAL STATUS (2)				الحالات الزوجية (٢)					الامام بالقراءة والكتابة LITERACY (١)		AGE	
حالات غير مبينة Unknown	مفترقون Separated	مترملون Widowed	مطلقون أو مطلقات Divorced	متزوجون من اربع Married with 4 Wives	متزوجون من ثلاث Married with 3 Wives	متزوجون من اثنتين Married with two Wives	متزوجون بواحدة او متزوجات Married with (one wife)	عزب Un- Married	اميون Illiterates	يقرأون ويكتبون Literates	مجهولو السن Un- Known	٦٠ فما فوق 60 And Over
-	-	١٢	-	-	-	-	١١٩	١٠٧	٢١١	٧٠	-	١٨
-	-	٣٢	٣	-	-	-	٩٩	٥٢	٢٣٦	٢	-	١٤
-	-	٤٥	٣	-	-	-	٢١٨	١٥٩	٤٤٧	٧٢	-	٣٢
-	-	٧	-	-	-	٧	١٢٥	٨٧	١٩٧	٨٤	-	١٣
-	-	٤٤	١	-	-	-	١٤١	٦٥	٣١٩	٣	-	٢٠
-	-	٥١	١	-	-	٧	٢٦٦	١٥٢	٥١٦	٨٧	-	٣٣
-	-	٢٩	١	-	٧	٤٤	٢٨٥	١٤٦	٦٤٧	٧	-	١١١
-	-	١١٧	١	-	-	-	٣٩٦	٤٤٠	١١٦٢	-	-	١٠٧
-	-	١٤٦	٢	-	٧	٤٤	٦٨١	٥٨٦	١٨٠٩	٧	-	٢١٨
-	-	٥٣	-	٢	١٣	١٢٠	١٤٤٤	١٠٥٦	٣٤٦٥	١٢٥	-	٣٥٣
-	-	٤٨٣	١	-	-	-	١٧٦٠	١٦٤٤	٥٠٧٩	٥	-	٣١٠
-	-	٥٣٦	١	٢	١٣	١٢٠	٣٢٠٤	٢٧٠٠	٨٥٤٤	١٣٠	-	٦٦٣
-	-	١٠١	١	٢	٢٠	١٧١	١٩٧٣	١٣٩٦	٤٥٢٠	٢٨٦	-	٤٦٥
-	-	٦٧٧	٦	-	-	-	٢٣٩٦	١٢٠١	٦٧٩٦	١٠	-	٤٥١
-	-	٧٧٨	٧	٢	٢٠	١٧١	٤٣٦٩	٣٥٩٧	١١٣١٦	٢٩٦	-	٩٤٦

1. People under five years of age excluded.
2. People under ten years of age excluded.
3. This group includes 58 villages 15 of which with a population of more than 200 persons and the rest are of less than 200 persons.

الجدول الاول - عدد سكان كل محلة أو قرية حسب

By Age. Groups, Literacy and Marital Status.

GROUPS		فئات السن					TOTAL العدد		الجنس Sex	الوحدة الادارية Administrative Divisions
٥٩-٥٠ 50-59	٤٩-٤٠ 40-49	٣٩-٣٠ 30-39	٢٩-٢٠ 20-29	١٩-١٠ 10-19	٩-٥ 5-9	أقل من خمس سنوات Less Than 5 Years of Age	أجانب Foreigners	عراقيون Iraqis		
٢٢	٣٦	٤٢	١٩	٥٠	٥٤	٤٨	-	٢٩٣	M ذكور	ناحية جنازان Chinaran Nahiya مركز الناحية (مرزوه رستم)
١١	٣٤	٣٣	٣٠	٤٥	٥٢	٤٠	-	٢٥٧	F اناث	
٣٣	٧٠	٧٥	٤٩	٩٥	١٠٦	٨٨	-	٥٥٠	T المجموع	
١٧٥	٢٣٢	١٦٢	١٢٩	٢٤١	٣٨٨	٢٨٤	-	١٧٦١	M ذكور	ناحية ناودشت Nao Dasht Nahiya مجموعة قري (٣)
١٧٧	١٨٨	٢٣٤	٢٧١	٥٣٦	٤٦٦	٢٨٣	-	٢٤٢٥	F اناث	
٣٥٢	٤٢٠	٣٩٦	٤٠٠	٧٧٧	٨٥٤	٦٦٧	-	٤١٨٦	T المجموع	
١٩٧	٢٦٨	٢٠٤	١٤٨	٢٩١	٤٤٢	٣٣٢	-	٢٠٥٤	T.M. مجموع الذكور	مجموع العام G.T.
١٨٨	٢٢٢	٢٦٧	٣٠١	٥٨١	٥١٨	٤٢٣	-	٢٦٨٢	T.F. مجموع الاناث	
٣٨٥	٤٩٠	٤٧١	٤٤٩	٨٧٢	٩٦٠	٧٥٥	-	٤٧٣٦		
٣	١٧	٢١	١٤	١٥	١٣	٨	-	٩٤	M ذكور	ناحية ناودشت Nao Dasht Nahiya مركز الناحية (سنكاس)
٧	٥	٢٢	١٤	١٢	١٣	١٨	-	٩٣	F اناث	
١٠	٢٢	٤٣	٢٨	٢٧	٢٦	٢٦	-	١٨٧	T المجموع	
٢٦٨	٤٢٩	٣٥٩	١٥٣	٣٠٢	٦١٥	٦١١	-	٢٩٦٥	M ذكور	مجموعة قري (٤)
٢٠٠	٤٤٥	٦٢٣	٤٤٣	١٣٧٥	١٦٤٠	٨٩١	-	٥٨٣٣	F اناث	
٤٦٨	٨٧٤	٩٨٢	٥٩٦	١٦٧٧	٢٢٥٥	١٥٠٢	-	٨٧٩٨	T المجموع	
٢٧١	٤٥٦	٣٨٠	١٦٧	٢١٧	٦٢٨	٦١٩	-	٣٠٥٩	T.M. مجموع الذكور	مجموع العام G.T.
٢٢٧	٤٥٠	٦٤٥	٤٥٧	١٣٨٧	١٦٥٣	٩٠٩	-	٥٩٢٦	T.F. مجموع الاناث	
٤٩٨	٩٠٦	١٠٢٥	٦٢٤	١٧٠٤	٢٢٨١	١٥٢٨	-	٨٩٨٥		

- (٢) زودان ونفوسها (ذ ٧٧ + ث ١٤٧) = ٢٢٤
 (٣) قرنافاو ونفوسها (ذ ٨١ + ث ١٤٧) = ٢٨٨
 (٤) دواوان ونفوسها (ذ ٨٧ + ث ١٤٧) = ٢٣٤
 (٥) لكه ماحزيران ونفوسها (ذ ١٣٥ + ث ٢٧٠) = ٤٠٥
 (٦) دويان ونفوسها (ذ ٧٣ + ث ٢٢٥) = ٢٩٨
 (٧) روکومان ونفوسها (ذ ١٨٦ + ث ٧٤٢) = ٩٢٨
 (٨) بندزه ونفوسها (ذ ٩٩ + ث ١٨٥) = ٢٨٤
 (٩) سرکي نیل ونفوسها (ذ ٨٥ + ث ١٣٥) = ٢٢٠
 (١٠) درکله ونفوسها (ذ ٧٩ + ث ١٩٠) = ٢٦٩
 (١١) بازاني پيرانهرش ونفوسها (ذ ٧٧ + ث ١٦٢) = ٢٣٩
 (١٢) کرتک ونفوسها (ذ ٢٢٦ + ث ٤٣٢) = ٦٥٨
 (١٣) زدنگ ونفوسها (ذ ٧١ + ث ١٤٧) = ٢١٨
 (١٤) شرويت ونفوسها (ذ ١٥٠ + ث ٢٣٠) = ٣٨٠

- ١ - لا يشمل الاشخاص الذين يقل سنهم عن خمس سنوات
 ٢ - لا يشمل الاشخاص الذين يقل سنهم عن عشر سنوات
 ٣ - ان هذه المجموعة تضم (٣٠) قرية وجماعة اهدها :
 (١) خضران ونفوسها (ذ ٢١٣ + ث ٢٨٣) = ٤٩٦
 (٢) طوربه ونفوسها (ذ ١٦٥ + ث ٢٠٦) = ٣٧١
 (٣) قاميشه ونفوسها (ذ ٧٩ + ث ١٢١) = ٢٠٠
 (٤) سارتکه ونفوسها (ذ ١١٢ + ث ١٠٢) = ٢١٤
 (٥) کليزي ونفوسها (ذ ١٦٩ + ث ١٦٩) = ٣٣٨
 (٦) قريزه له ونفوسها (ذ ٨٥ + ث ١٤٣) = ٢٢٨
 (٧) ککله سحاق ونفوسها (ذ ١٧٤ + ث ١٤٧) = ٣٢١
 ٤ - ان هذه المجموعة تضم (٦٩) قرية وجماعة اهمها :
 (١) بشت اشان ونفوسها (ذ ١٣٥ + ث ٢٢١) = ٣٥٦

TABLE No. 1 - Population of Quarters or Villages

Chinaran Nahiya & Nao Dasht Nahiya

MARITAL STATUS (2)				الحالات الزوجية (2)					الامام بالقراءة والكتابة (3)		AGE	
حالات غير مبينة Unknown	مفترقون Separated	مترملون Widowed	مطلقون أو مطلقات Divorced	متزوجون من أربع Married with 4 Wives	متزوجون من ثلاث Married with 3 Wives	متزوجون من اثنتين Married with two Wives	متزوجون بواحدة أو متزوجات Married with one wife	عرب Un- Married	أميون Illiterates	يقراون ويكتبون Literates	مجهولو السن Un- Known	٦٠ فما فوق 60 And Over
-	-	-	-	-	٤	١٣	١٠٣	٧١	٢١٣	٣٢	-	٢٢
-	-	٧	١	-	-	-	٨٤	٧٣	٢١٥	٢	-	١٢
-	-	٧	١	-	٤	١٣	١٨٧	١٤٤	٤٢٨	٣٤	-	٣٤
-	-	١٤	١	٢	٤	٧٢	٦٤٥	٣٥١	١٤٢٨	٤٩	-	١٥٠
-	-	١٢٥	-	-	-	-	٨٣٤	٦١٧	٢٠٤٢	-	-	١٧٠
-	-	١٣٩	١	٢	٤	٧٢	١٤٧٩	٩٦٨	٣٤٧٠	٤٩	-	٣٢٠
-	-	١٤	١	٢	٨	٨٥	٧٤٨	٤٢٢	١٦٤١	٨١	-	١٧٢
-	-	١٣٢	١	-	-	-	٩١٨	٦٩٠	٢٢٥٧	٢	-	١٨٢
-	-	١٤٦	٢	٢	٨	٨٥	١٦٦٦	١١١٢	٣٨٩٨	٨٣	-	٣٥٤
-	-	٢	-	-	-	٢	٣٥	٣٤	٦١	٢٥	-	٣
-	٩	-	-	-	-	-	٤٠	١٣	٧٤	١	-	٢
-	٩	٢	-	-	-	٢	٧٥	٤٧	١٣٥	٢٦	-	٥
-	-	٦٤	١	١	١٢	١٢٩	١٠٨٦	٤٤٦	٢٣٠٠	٣٥	-	٢١٨
-	-	٤٢٤	٢	-	-	-	١٣٦٩	١٥٠٧	٤٩٤٤	-	-	١٩٦
-	-	٨٨	٣	١	١٢	١٢٩	٢٤٥٥	٣٥٩١	٤٣٧٨	٣٥	-	٤١٤
-	-	٦٦	١	١	١٢	١٣١	١١٢١	٤٨٠	١٦٣٦	٧٩	-	٢٢١
-	٩	٤٢٤	٢	-	-	-	١٤٠٩	١٥٢٠	٥٠١٦	١	-	١٩٨
-	٩	٤٩٠	٣	١	١٢	١٣١	٢٥٣٠	٢٠٠٠	٧٣٧٨	٨٠	-	٤١٩

1. People under five years of age excluded.
2. People under ten years of age excluded.
3. This group includes 30 villages 7 of which with a population of more than 200 persons and the rest are of less than 200 persons.
4. This group includes 69 villages 14 of which with a population of more than 200 persons and the rest are of less than 200 persons.

دور، قصور and buildings	العاهات Infirmities										العدد Total		الجنس Sex.	المحلة أو القرية Quarter or Village.
	عدد العائلات Number of families	Miscellaneous	ذو أكثر من عاهة Having more than one infirmity	مقطوع أحد الأطراف أو جزئياً أو أعرج أو اعرجب Lame and Helpless	شلل أو جزئياً Totally or partially paralyzed	مجنون أو معتوه Insane and feeble Minded	أعمى Blind of one eye	أبكم Dumb	أعمى Totally Blind	أصم Deaf	إجانب Foreigners	عراقيين Iraqis		
٨٥	٣	-	١	-	-	٦	-	٣	-	-	٢١٥	M ذكور	محلة القلعة	
	-	-	-	-	-	-	-	١	١	-	٢٨٧	F اناث		
	٤	-	١	-	-	٢	-	٥	١	-	٦٠٢	T المجموع		
٨٠	٨	-	١	-	-	٦	-	١	٢	-	٢٢٩	M ذكور	محلة القولة	
	-	-	-	-	-	١	-	٢	٢	-	٢٧٠	F اناث		
	٨	-	١	-	-	٧	-	٤	٤	-	٦٩٩	T المجموع		
١٢	٨	-	١	-	-	٨	-	٦	-	-	٧٧٨	M ذكور	الغري Villages	
	-	-	٤	-	-	-	-	-	-	-	١٢٧٦	F اناث		
	٨	-	٤	-	-	٨	-	٦	-	-	٢٠٥٤	T المجموع	عشائر بايولي وعشائر رحالة	
١١٤١	٣	٢	١٩	٢	٣	١٢	٤	٣٠	٨	-	٤٢٢٧	M ذكور	(١) مجموعة قري	
	١	-	١	١	٢	٣	-	١٢	٤	-	٥٨٣٩	F اناث		
	٤	٢	٢٠	٣	٥	١٥	٤	٤٢	١٢	-	١٠٠٧٦	T المجموع		
١٣١٨	٢٣	٢	٢٢	٢	٧	٢٨	٤	٤١	١٠	-	٥٦٥٩	T.M.	مجموع الذكور	
	١	-	٤	١	٢	٤	-	١٦	٧	-	٧٧٧٢	T.F.	مجموع الاناث	
	٢٤	٢	٢٦	٣	٩	٣٢	٤	٥٧	١٧	-	١٣٤٣١	G.T.	المجموع العام	

(٨) زيوه ونفوسها (ذ ٢٤٥ + ث ٢٥٤) = ٤٩٩

(٩) هرمك ونفوسها (ذ ١١٤ + ث ١١٦) = ٢٣٠

(١٠) جيوه عليا ونفوسها (ذ ١٦٥ + ث ٢١٦) = ٣٨١

(١١) جيوه سفلي ونفوسها (ذ ٨٨ + ث ١١٢) = ٢٠٠

(١٢) كوته فوسه ونفوسها (ذ ٣٠٦ + ث ٣٠٦) = ٦١٢

(١٣) سردول ونفوسها (ذ ١٠١ + ث ١٢٣) = ٢٢٤

(١٤) نواده ونفوسها (ذ ١١٥ + ث ١٤٣) = ٢٥٨

(١٥) دهره ونفوسها (ذ ٧٦ + ث ١٢٩) = ٢٠٥

١ - ان هذه المجموعة تضم (٥٨) قرية وجماعة أهمها :

(١) دلالا ونفوسها (ذ ٢٨١ + ث ٤٦١) = ٧٤٢

(٢) كلات ونفوسها (ذ ٩٦ + ث ١٥١) = ٢٤٧

(٣) برسكن ونفوسها (ذ ٦١ + ث ١٨٨) = ٢٤٩

(٤) سرجمه ونفوسها (ذ ٧٣ + ث ١٤٦) = ٢١٩

(٥) دوار ونفوسها (ذ ١٧١ + ث ١٧١) = ٣٤٢

(٦) بيتوانه ونفوسها (ذ ٢٠٠ + ث ١٩٩) = ٣٩٩

(٧) عرتل ونفوسها (ذ ٢٨٧ + ث ٣٥٨) = ٧٤٥

وسائل النقل البرية والمائية Means of transportation	المدارس Schools	المنظمات الدينية Religious Institutions	المنظمات الأهلية Public Institutions	المنظمات الحكومية Government Institutions	أكواخ صراف جراديع دامات بناكل خيم بيوت شعر خرائب Huts ets.		الدور المأهولة بأكثر من عائلة واحدة Multi-family houses*			دور لبن Mud-houses		عمارات Houses
					عدد النفوس Number of persons	عدد العائلات Number of families	عدد النفوس Number of persons	عدد العائلات Number of families	عدد المساكن Number of houses	عدد النفوس Number of persons	عدد العائلات Number of families	عدد النفوس Number of persons
-	-	٥	١١	٨٦	-	-	٢٨	-	-	-	-	٢٢٤
-	-	١	-	-	-	-	٤٢	-	-	-	-	٢٤٥
-	-	٥	١١	٨٦	-	-	٨٠	٢٤	٩	-	-	٤٦٩
-	١	-	١	٢١	١	-	١٥٠	-	-	-	-	١٦٤
-	-	-	١	-	-	-	١٦١	-	-	-	-	٢٠٦
-	١	-	٢	٢١	١	١	٣١٣	٨٢	١٩	-	-	٣٧٠
-	-	-	-	-	٧٤٠	-	-	-	-	-	-	٣٨
-	-	-	-	-	٢٤٢١	-	-	-	-	-	-	٣٤
-	-	-	-	-	٢٧٩١	٨٥٧	-	-	-	-	-	٧٢
-	-	٧	١	٧	٩٦	-	١٠٠	-	-	-	-	٤٠٢٤
-	-	-	-	-	٢٦١	-	١٣٠	-	-	-	-	٧٥٥٥
-	-	٧	١	٧	٦٥٢	٧٤	٣٨٠	٣٤	٤١	-	-	١٨٥٦
-	١	٢١	٢١	٨٥	٧٣٧	-	٧٧٦	-	-	-	-	٥٥٣٣
-	-	-	١	-	٣٠٤١	-	٥٣٦	-	-	-	-	٦٠٢٦
-	١	٢١	٢١	٨٥	٤٣٤٤	٦٠٤	٣٨٦	٦٤١	٤٤	-	-	١٠٤٧٣

* This Corresponds to tenements.

1. This group includes 58 villages 15 of which with a population of more than 200 persons and the rest are of less than 200 persons.

دور، قصور and buildings	العياقات Infirmities								العدد Total		الجنس Sex.	الوحدة الإدارية Administrative divisions	
	عدد الحالات Number of families	المتنوعات Miscellaneous	ذو أكثر من عاقلية Having more than one infirmity	مقطوع أحد الأطراف أو جزئياً أو أعرج أو اعرجيب Lame and Helpless	مشلول الجسم أو أحد الأطراف أو مقعد Totally or partially paralyzed	مجنون أو معنوه Insane and feeble Minded	أعمور Blind of one eye	أبكم Dumb	أعمى Totally Blind	أصم Deaf			أجانب Foreigners
٧٩	٦	١	١	٦	١	١	١	١	١	-	٢٩٦	M ذكور	ناحية جنازان Chinaran Nahiya مركز الناحية (مرزوقه رسميه)
	١	-	-	١	-	-	-	-	-	-	٢٥٧	F اناث	
	٦	-	-	٦	-	-	-	-	-	-	٥٥٠	T المجموع	
٧٨٢	٦	١	١	٩١	١	١٤	١	٧	٦	-	١٧٦١	M ذكور	ناحية ناودشت Nao Dash Nahiya (١) مجموعة قري
	١	-	-	٦	١	١٦	-	٢١	-	-	٢٤٢٥	F اناث	
	٧	-	-	٩٧	٢	٣٠	١	٢٠	٦	-	٤١٨٦	T المجموع	
٨٦١	٨	-	-	٢١	١	١٤	١	٨	٦	-	٢٠٥٤	T.M. مجموع الذكور	مجموع الذكور مجموع الاناث المجموع العام
	٢	-	-	٦	١	٢	-	١٢	-	-	٢٦٨٢	T.F. مجموع الاناث	
	١٠	-	-	٢٧	٢	١٦	١	٢١	٦	-	٤٧٣٦	G.T. المجموع العام	
٤٦	-	-	-	١	-	-	-	-	-	-	٩٤	M ذكور	ناحية ناودشت Nao Dash Nahiya مركز الناحية (سنگهس)
	-	-	-	-	١	-	-	١	-	-	٩٦	F اناث	
	-	-	-	١	١	-	-	١	-	-	١٨٧	T المجموع	
١١٨٤	١	٢	١	٢٨	١	٢١	٢	١٦	١	-	٢٩٦٥	M ذكور	ناحية ناودشت Nao Dash Nahiya (٢) مجموعة قري
	-	١	١	٢٠	١	٢	١	١٥	٢	-	٥٨٢٣	F اناث	
	١	٣	٣	٤٨	٢	٢٤	٤	٣١	٤	-	٨٧٩٨	T المجموع	
١٢٣٠	١	٢	٢	٢٦	١	٢١	٢	١٦	١	-	٣٠٥٩	T.M. مجموع الذكور	مجموع الذكور مجموع الاناث المجموع العام
	-	١	١	٢٠	٢	٢	١	١٦	٢	-	٥٩٢٦	T.F. مجموع الاناث	
	١	٣	٣	٤٦	٣	٢٤	٤	٣٢	٤	-	٨٩٨٥	G.T. المجموع العام	

١ - ان هذه المجموعة تضم (٣٠) قرية أهمها :

- (١) خضران ونفوسها (٢١٣ + ٢٨٣) = ٤٩٦
 - (٢) طوربه ونفوسها (١٦٥ + ٢٠٦) = ٣٧١
 - (٣) قاميشه ونفوسها (٧٩ + ١٢١) = ٢٠٠
 - (٤) سارتكه ونفوسها (١١٢ + ١٠٢) = ٢١٤
 - (٥) كليزي ونفوسها (١٦٩ + ١٦٩) = ٣٣٨
 - (٦) فريزله ونفوسها (١٤٣ + ٨٥) = ٢٢٨
 - (٧) ككله سحاق ونفوسها (١٧٤ + ١٤٧) = ٣٢١
- ٢ - ان هذه المجموعة تضم (٦٩) قرية أهمها :
- (١) بشت اشان ونفوسها (١٣٥ + ٢٢١) = ٣٥٦
 - (٢) زودان ونفوسها (١٤٧ + ٧٧) = ٢٢٤
 - (٣) قرقاوا ونفوسها (١٨١ + ١٤٧) = ٣٢٨
 - (٤) دودان ونفوسها (٨٧ + ١٤٧) = ٢٣٤
 - (٥) لكه ماحريزان ونفوسها (١٣٥ + ٢٧٠) = ٤٠٥
 - (٦) دويان ونفوسها (٧٣ + ٢٢٥) = ٢٩٨
 - (٧) روكومان ونفوسها (١٨٦ + ٧٤٢) = ٩٢٨
 - (٨) بندزه ونفوسها (٩٩ + ١٨٥) = ٢٨٤
 - (٩) سركي تيل ونفوسها (٨٥ + ١٣٥) = ٢٢٠
 - (١٠) دركنه ونفوسها (٧٩ + ١٩٠) = ٢٦٩
 - (١١) بازانبي بيرانهرش ونفوسها (٧٧ + ١٦٢) = ٢٣٩
 - (١٢) كرتك ونفوسها (٢٢٦ + ٤٣٢) = ٦٥٨
 - (١٣) زدتك ونفوسها (٧١ + ١٤٧) = ٢١٨
 - (١٤) شرويت ونفوسها (١٥٠ + ٢٣٠) = ٣٨٠

TABLE No. 2 — Classification of Population

وسائل النقل البرية والمائية Means of transportation	المدارس Schools	المنظمات الدينية Religious Institutions	المنظمات الاجتماعية Public Institutions	المنظمات الحكومية Government Institutions	أكواخ صراف جرادينغ دامات بناكل خيم بيوت شعر خرائب Huts ets.		الدور المأهولة بأكثر من عائلة واحدة Multi-family houses*			دور لبن Mud-houses		عمارات Houses
					عدد النفوس Number of persons	عدد العائلات Number of families	عدد النفوس Number of persons	عدد العائلات Number of families	عدد المساكن Number of houses	عدد النفوس Number of persons	عدد العائلات Number of families	عدد النفوس Number of persons
-	٤	-	٧	-	-	-	٢٦	-	-	-	-	٢٤٥
-	-	-	-	-	-	-	٢٨	-	-	-	-	٢١٩
-	٤	-	٧	-	-	-	٧٤	١٤	٣	-	-	٤٦٤
-	-	-	-	-	٢	-	٢٦	-	-	-	-	١٧٢٧
-	-	-	-	-	٥	-	٥٤	-	-	-	-	٢٣٦٦
-	-	-	-	-	٧	٢	٩٠	١٨	٥	-	-	٤٠٨٩
-	٤	-	٧	-	٢	-	٧٢	-	-	-	-	١٩٦٨
-	-	-	-	-	٥	-	٩٢	-	-	-	-	٢٥٨٥
-	٤	-	٧	-	٧	٢	٢٦٤	٣٢	٨	-	-	٤٥٥٣
-	-	-	-	٦	-	-	-	-	-	-	-	٨٥
-	-	-	-	-	-	-	-	-	-	-	-	٩٣
-	-	-	-	٦	-	-	-	-	-	-	-	١٧٨
-	-	-	-	-	٣٠٢	-	٩٦	-	-	-	-	٢٥٦٥
-	٤	-	-	-	٧٠٥	-	٢٧٠	-	-	-	-	٤٨٥٤
-	٤	-	-	-	١٠٠٧	١٥٠	٢٦٨	٦٤	١٨	-	-	٦١٩٩
-	-	-	-	٦	٣٠٢	-	٩٦	-	-	-	-	٢٦٥٠
-	٤	-	-	-	٧٠٥	-	٢٧٠	-	-	-	-	٤٩٤٧
-	٤	-	-	٦	١٠٠١	١٥٠	٢٦٨	٦٤	١٨	-	-	٧٥٩٧

* This corresponds to tenements.

1. This group includes 30 villages 7 of which with a population of more than 200 persons and the rest are of less than 200 persons.
2. This group includes 69 villages 14 of which with a population of more than 200 persons and the rest are of less than 200 persons.

الجدول الثالث - سكان قضاء رانية حسب الوحدات

by Administrative Divisions and by place of Birth (Iraqis)

المولودون في لواء :					العـدد Total		الجنس Sex.	الوحدة الادارية Administrative divisions	
اربيل Arbil	كركوك Kirkuk	الوصل Mosul	البصرة Basrah	بغداد Baghdad	عراقيون Iraqis	اجانب Foreigners			
١٧٤	١١	٦١	١	٦	٦٤٤	-	رانية Ramia Qadha Center	الحضر Urban	M ذكور
٥٦٠	٤	٤	٦	١	٦٥٧	-		F اناث	
١٠٤٢	٢٠	٧١	٦	٦	١٣٠١	-		T المجموع	
١٧٤	٦	١	-	-	٥٠١٥	-	مركز قضاء رانية Ramia Qadha Center	الاريف Rural	M ذكور
٧٠٥٨	١٢	-	-	-	٧١١٥	-		F اناث	
١٢٠٢٩	١٨	١	-	-	١٢١٣٠	-		T المجموع	
٢٦٦	١٠	-	-	٦	٢٩٣	-	ناحية جباران Chinaran Nahiya	الحضر Urban	M ذكور
٢٤٠	٧	-	-	٦	٢٥٧	-		F اناث	
٥٠٦	١٧	-	-	٦	٥٥٠	-		T المجموع	
١٧٤٣	٩	-	-	-	١٧٦١	-	ناحية جباران Chinaran Nahiya	الاريف Rural	M ذكور
٢٤٢٠	-	-	-	-	٢٤٢٥	-		F اناث	
٤١٦٣	٩	-	-	-	٤١٨٦	-		T المجموع	
٦٦	٢	١	-	٤	٩٤	-	ناحية نوردشت Nao Dasht Nahiya	الحضر Urban.	M ذكور
١٨	٢	٢	-	٢	٩٣	-		F اناث	
١٨٧	٤	٣	-	٦	١٨٧	-		T المجموع	
٢٩٤٠	٢	-	-	١	٢٩٦٥	-	ناحية نوردشت Nao Dasht Nahiya	الاريف Rural	M ذكور
٥٨١١	-	-	-	-	٥٨٣٣	-		F اناث	
٨٧٥١	٢	-	-	١	٨٧٩٨	-		T المجموع	
٨١٤	٢٣	١٤	١	١٠	١٠٣١	-	المجموع العام G. T.	الحضر Urban	M ذكور
٨٧١	١٨	٦	٢	٥	١٠٠٧	-		F اناث	
١٦٨٥	٤١	٢٠	٣	١٥	٢٠٣٨	-		T المجموع	
٩٦٦٤	١٧	١	-	١	٩٧٤١	-	المجموع العام G. T.	الاريف Rural	M ذكور
١٥٢٨٩	١٢	-	-	-	١٥٣٧٣	-		F اناث	
٢٥٩٤١	٢٩	١	-	١	٢٥١١٤	-		T المجموع	

ملاحظة : يقصد بالحضر سكان (القصبات)

الجدول الرابع - سكان قضاء رانية حسب الوحدات

by Administrative Divisions and by permanent and temporary residence

المسافرون من لواء :					القاطنون الدائمون والمسافرون Permanent Dwellers and Travellers		الجنس Sex.	الوحدة الادارية Administrative divisions	
اربيل Arbil	كركوك Kirkuk	الموصل Mosul	النجف Najaf	بغداد Baghdad	المسافرون Travellers	الدائمون Permanent Dwellers		الحضر Urban.	الاريف Rural
٧٢	١١	٧	١	-	١٣٦	٥٠٨	M ذكور	Rania Qadha Center	الحضر Urban.
٥٧	٨	٦	١	-	٨٦	٥٧١	F اناث		
١٢٩	١٩	١٠	٢	-	٢٢٢	١٠٧٩	T المجموع		
١١	-	١	-	-	١٢	٥٠٠٣	M ذكور	مركز قضاء رانية Rania Qadha Center	الاريف Rural
٢	-	-	-	-	٢	٧١١٢	F اناث		
١٤	-	١	-	-	١٥	١٢١١٥	T المجموع		
٥	-	-	-	-	٧	٢٨٦	M ذكور	ناحية جباران Chinaran Nahiya	الحضر Urban
-	-	-	-	-	٤	٢٥٣	F اناث		
٥	-	-	-	-	١١	٥٣٩	T المجموع		
١	١	-	-	-	٢	١٧٥٩	M ذكور	ناحية جباران Chinaran Nahiya	الاريف Rural
-	-	-	-	-	-	٢٤٢٥	F اناث		
١	١	-	-	-	٢	٤١٨٤	T المجموع		
-	-	-	-	-	-	٩٤	M ذكور	ناحية نادرشيت Nao Dasht Nahiya	الحضر Urban
-	-	-	-	-	-	٩٣	F اناث		
-	-	-	-	-	-	١٨٧	T المجموع		
١١	١	-	-	-	١٣	٢٩٥٢	M ذكور	ناحية نادرشيت Nao Dasht Nahiya	الاريف Rural
-	-	-	-	-	-	٥٨٢٣	F اناث		
١١	١	-	-	-	١٣	٨٧٨٥	T المجموع		
٧٧	١١	٧	١	-	١٤٣	٨٧٧	M ذكور	المجموع العام G. T.	الحضر Urban
٥٧	٨	٢	١	-	٩٠	٩١٧	F اناث		
١٣٤	١٩	١٠	٢	-	٢٣٣	١٨٠٥	T المجموع		
٢٢	٢	١	-	-	٢٧	٩٧١٤	M ذكور	المجموع العام G. T.	الاريف Rural
٣	-	-	-	-	٣	١٥٣٧٠	F اناث		
٢٦	٢	١	-	-	٣٠	٢٥٠٨٤	T المجموع		

ملاحظة : يقصد بالحضر سكان (القصبات)

RANIA QADHA TABLE No. 6 - Population of Administrative Divisions by Religion

المجموع العام G.T.	ناحية ناودشت Nao Dasht Nahiya		ناحية جناران Chinaran Nahiya		مركز قضاء رانية Rania Qadha Center		الجنس Sex.	الديانة Religion
	الاريف Rural	الحضر Urban	الاريف Rural	الحضر Urban	الاريف Rural	الحضر Urban		
١٠٦٦٢	٢٩٥٥	٩٤	١٧٦٠	٢٩٠	٤٩٤٦	٦١٧	M ذكور	مسلمون Moslems
١٦٢٨٤	٥٨٢٦	٩٣	٢٤٢١	٢٥٦	٧٠٤٧	٦٤١	F اناث	
٢٦٩٤٦	٨٧٨١	١٨٧	٤١٨١	٥٤٦	١١٩٩٣	١٢٥٨	T المجموع	
١٥	١٠	-	١	١	-	٣	M ذكور	مسيحيون Christians
٨	٧	-	-	١	-	-	F اناث	
٢٣	١٧	-	١	٢	-	٣	T المجموع	
٩٥	-	-	-	٢	٦٩	٢٤	M ذكور	يهود Jews
٨٨	-	-	٤	-	٦٨	١٦	F اناث	
١٨٣	-	-	٤	٢	١٣٧	٤٠	T المجموع	
-	-	-	-	-	-	-	M ذكور	صابئة Followers of St. John
-	-	-	-	-	-	-	F اناث	
-	-	-	-	-	-	-	T المجموع	
-	-	-	-	-	-	-	M ذكور	يزيديون Yazedeas
-	-	-	-	-	-	-	F اناث	
-	-	-	-	-	-	-	T المجموع	
-	-	-	-	-	-	-	M ذكور	عقائد أخرى Others
-	-	-	-	-	-	-	F اناث	
-	-	-	-	-	-	-	T المجموع	

* لم ينظم الجدول الخامس نظرا لعدم وجود اجانب في القضاء .

RANIA QADHA

TABLE No. 7 - (Continued) Occupations
by Administrative Divisions

قضاء رانية

المجموع العام G.T.	ناحية ناودشت Nao Dasht Nahiya		ناحية جناران Chinaran Nahiya		مركز قضاء رانية Rania Qadha Center		الجنس Sex.	المهنة Occupations.	
	الاريف Rural	الحضر Urban	الاريف Rural	الحضر Urban	الاريف Rural	الحضر Urban			
١	-	-	-	-	-	١	M ذكور	صناعات الاحذية والادوات الجلدية (السراجية)	١٣
-	-	-	-	-	-	-	F اناث	Manufacture of footwear, saddlery and leather products.	
١	-	-	-	-	-	١	T المجموع		
٤٢	١	-	٣	-	٣٣	٥	M ذكور	صناعات النسيج بانواعها	١٤
٩	-	-	١	-	٨	-	F اناث	Textiles Industries.	
٥١	١	-	٤	-	٤١	٥	T المجموع		
١١	-	-	١	١	٣	٦	M ذكور	الحياطة	١٥
٤	-	-	-	-	١	٣	F اناث	Tailoring and dressmaking.	
١٥	-	-	١	١	٤	٩	T المجموع		
٨	٣	١	١	-	-	٣	M ذكور	تجهيز المعادن وصنع الادوات المعدنية	١٦
-	-	-	-	-	-	-	F اناث	Metallurgy and Manufacture of metal articles.	
٨	٣	١	١	-	-	٣	T المجموع		
-	-	-	-	-	-	-	M ذكور	تصليح الآلات الميكانيكية	١٧
-	-	-	-	-	-	-	F اناث	Reparation of machines and machine tools.	
-	-	-	-	-	-	-	T المجموع		
٣	-	-	-	-	-	٣	M ذكور	صناعات المعادن النفيسة والجواهر وتصليح الساعات	١٨
-	-	-	-	-	-	-	F اناث	Jewellery, manufacture of other precious articles and watch repair.	
٣	-	-	-	-	-	٣	T المجموع		
١	١	-	-	-	-	-	M ذكور	الطباعة والتصوير والرسم والحظ والصناعات	١٩
-	-	-	-	-	-	-	F اناث	النفيسة الفنية الاخرى	
١	١	-	-	-	-	-	T المجموع	Printing, photography, painting and allied Industries.	
١٠	-	-	-	١	-	٩	M ذكور	اعمال البناء والتشييد وتعمير الطرق	٢٠
٢	-	-	١	-	-	١	F اناث	والمقاولات العمرانية	
١٢	-	-	١	١	-	١٠	T المجموع	Construction, maintenance of roads and public works.	
-	-	-	-	-	-	-	M ذكور	التاسيسات الصحية والكهربائية واسالة الماء.	٢١
-	-	-	-	-	-	-	F اناث	Sanitary services, water supply and electric power.	
-	-	-	-	-	-	-	T المجموع		
٦	-	١	١	-	-	٤	M ذكور	البرق والبريد والتلفون والاذاعة	٢٢
-	-	-	-	-	-	-	F اناث	Communications (Post, telegraph telephone and radio broadcasting).	
٦	-	١	١	-	-	٤	T المجموع		
-	-	-	-	-	-	-	M ذكور	السكك الحديدية	٢٣
-	-	-	-	-	-	-	F اناث	Railway Transport.	
-	-	-	-	-	-	-	T المجموع		
٤	-	-	-	-	-	٤	M ذكور	العاملون في وسائل النقل البرية والمائية	٢٤
-	-	-	-	-	-	-	F اناث	والجوية	
٤	-	-	-	-	-	٤	T المجموع	Transport other than Railways.	

RANIA QADHA

TABLE No. 7 - (Continued) Occupations
by Administrative Divisions

قضاء رانية

المجموع العام G.T.	ناحية ناودشت Nao Dasht Nahiya		ناحية جنازان Chinaran Nahiya		مركز قضاء رانية Rania Qadha Center		الجنس Sex.	الحرف Occupations.	
	الاريف Rural	الحضر Urban	الاريف Rural	الحضر Urban	الاريف Rural	الحضر Urban			
٣	-	-	-	-	-	٣	M ذكور	المصارف والصيرفة والتأمين والوساطة	٣٥
-	-	-	-	-	-	-	F اناث	والمحاماة	
٣	-	-	-	-	-	٣	T المجموع	Banks, Insurance, Brokerage, and legal services.	
٣٣	٦	١	٢	١	١٩	٤	M ذكور	التعليم Educational services.	٣٦
-	-	-	-	-	-	-	F اناث		
٣٣	٦	١	٢	١	١٩	٤	T المجموع		
١٦	-	١	-	١٢	-	٣	M ذكور	الطب والصحة والصيدلة Medical and other health services.	٣٧
-	-	-	-	-	-	-	F اناث		
١٦	-	١	-	١٢	-	٣	T المجموع		
٦٥	١١	-	١٢	١	٤٠	١	M ذكور	الخدمات الدينية Religious services.	٣٨
١	-	-	-	-	-	١	F اناث		
٦٦	١١	-	١٢	١	٤٠	٢	T المجموع		
٣٢	١	٧	-	٧	٢	١٥	M ذكور	موظفو الحكومة والبلديات Government and Municipal services.	٣٩
-	-	-	-	-	-	-	F اناث		
٣٢	١	٧	-	٧	٢	١٥	T المجموع		
١٢٨	٨	٢٨	٢	١٢	١٥	٦٣	M ذكور	الشرطة والسجون والاطفاء Police, Jails and Firemen.	٣٠
-	-	-	-	-	-	-	F اناث		
١٢٨	٨	٢٨	٢	١٢	١٥	٦٣	T المجموع		
٥٩٨	٦٠	٦	١٤٥	٥٩	٢٧٠	٥٨	M ذكور	التجارة (والبيع والشراء عموما) Commerce.	٣١
١٢٣	١٠	-	٨٦	-	٢٦	١	F اناث		
٧٢١	٧٠	٦	٢٣١	٥٩	٢٩٦	٥٩	T المجموع		
-	-	-	-	-	-	-	M ذكور	الادب والصحافة والفن Art, Literature and Journalism.	٣٢
-	-	-	-	-	-	-	F اناث		
-	-	-	-	-	-	-	T المجموع		
٢٨١	٦٠	٦	٣٥	١٤	١٠٥	٦١	M ذكور	الخدمات والمرافق العامة والخاصة Private and Public services.	٣٣
١١٨	٣٩	-	٢١	٢	٣٢	٢٤	F اناث		
٣٩٩	٩٩	٦	٥٦	١٦	١٣٧	٨٥	T المجموع		
٢٣	١	-	٢	٢	١١	٧	M ذكور	المتنوعات Miscellaneous.	٣٤
٢	-	-	٢	-	-	-	F اناث		
٢٥	١	-	٤	٢	١١	٧	T المجموع		
١٤٧	٧٣	١٥	١	-	٢٨	٣٠	M ذكور	عمال (دون تخصيص) Workers (non-specified).	٣٥
٣٧	-	١	-	-	٣٢	٤	F اناث		
١٨٤	٧٣	١٦	١	-	٦٠	٣٤	T المجموع		
٤	٢	-	-	-	-	٢	M ذكور	صناع (عمال دون سن العاشرة) Apprentices (workers below 10 years of age).	٣٦
-	-	-	-	-	-	-	F اناث		
٤	٢	-	-	-	-	٢	T المجموع		

اشخاص ذوو حرف غير معينة
OCCUPATIONS
Undesignated.

الجدول الاول - عدد سكان كل محلة او قرية حسب
By Age. Groups, Literacy and Marital Status.

GROUPS		فئات السن					TOTAL العدد		الجنس Sex.	الوحدة الادارية Administrative Divisions
٥٩-٥٠ 50-59	٤٩-٤٠ 40-49	٣٩-٣٠ 30-39	٢٩-٢٠ 20-29	١٩-١٠ 10-19	٩-٥ 5-9	أقل من خمس سنوات Less Than 5 Years of Age	اجانب Foreigners	عراقيون Iraqis.		
٦٦	١٢٢	٨٥	٩٥	٢٤٢	١٩١	١٩٢	-	١٠٧٣	M ذكور	محلة بندر قندلي
٨٠	١٠٢	١٤٢	١٢٢	٢٨٨	٢٠١	١٧٠	-	١١٦٢	F اناث	
١٤٦	٢٢٤	٢٢٧	٢١٧	٥٣١	٣٩٢	٣٦٢	-	٢٢٣٥	T المجموع	
٦٤	١٣١	١٠٢	٨٦	٢٢٢	٢٢٧	١٨٢	-	١١١٠	M ذكور	محلة القلعة
٦٦	٩٨	١٤٨	١٣٩	٢٤٥	١٧١	٢١٤	-	١١٦٥	F اناث	
١٣٠	٢٢٩	٢٥٠	٢٢٥	٤٧٨	٤٠٨	٣٩٦	-	٢٢٧٥	T المجموع	
٢١	٥٠	٣٨	٣٠	٩٢	٨٥	٧٨	-	٤٢٦	M ذكور	محلة هروا
٢٥	٥٨	٦١	٤٩	١٢٦	٧٨	٥٢	-	٤٧١	F اناث	
٥٦	١٠٨	٩٩	٧٩	٢١٨	١٦٣	١٣٠	-	٨٩٧	T المجموع	
٦٩	١٣٤	٩٨	٨٦	٢١٩	٢٠٢	١٧٤	-	١٠٤٧	M ذكور	محلة بايزانغا
٨٤	١٣٠	١٠٩	١٦٩	٢٩٥	٢٠١	١٨٨	١	١٢٤٨	F اناث	
١٥٣	٢٦٤	٢٠٧	٢٥٥	٥١٤	٤٠٣	٣٦٢	١	٢٢٩٥	T المجموع	
٢٣	٥٢	٣٥	٤٥	٩٦	١١٨	٩٥	-	٤٩٠	M ذكور	قرية خوران
٢٤	٥٨	٦٣	٤٨	١١٢	٨٧	١٠٠	-	٥١٢	F اناث	
٤٧	١١٠	٩٨	٩٣	٢٠٨	٢٠٥	١٩٥	-	١٠٠٢	T المجموع	
٣٤٠	٥١٥	٥١٥	٤٤٤	٩٨٩	١١٠٦	٩٣٤	-	٥١٩٤	M ذكور	(٢٠) جمهورية قري
٣٣٤	٦٠٠	٦٨٤	٦٧٢	١٢٦٤	١٢١٦	١٠٥٠	-	٦٢٠٧	F اناث	
٦٧٤	١١١٥	١١٩٩	١١١٦	٢٢٧٨	٢٣٢٢	١٩٨٤	-	١١٤٠١	T المجموع	
٥٦٣	١٠١٤	٨٧٣	٧٨٦	١٨٧٢	١٩٣٩	١٦٥٦	-	٩٣٤٠	T.M. مجموع الذكور	مجموع الذكور
٦١٣	١٠٤٦	١٢٠٧	١١٩٩	٢٣٦٠	١٩٥٤	١٧٧٤	١	١٠٧٦٥	T.F. مجموع الاناث	
١٢٠٦	٢٠٦٠	٢٠٨٠	١٩٨٥	٤٢٣٢	٣٨٩٣	٣٤٣٠	١	٢٠١٠٥	G.T. المجموع العام	
٦	١٦	٩	١٤	٣٦	٣٢	٢٤	-	١٥٣	M ذكور	محلة الناحية (طلق طلق)
١٨	١١	١٩	١١	٣٥	٢٢	٢٥	-	١٤٤	F اناث	
٢٤	٢٧	٢٨	٢٥	٧١	٥٤	٤٩	-	٢٩٧	T المجموع	
٣٤٧	٢٩٧	٣٥٢	٢٢٧	٦٩٤	٧٦١	٧٤٣	-	٤٠٥٧	M ذكور	جمهورية قري (٢١)
٣٩٣	٥٥٥	٥٤٩	٦٠٧	١١٨٩	١٠٢٥	٩٨٣	-	٥٧٤٢	F اناث	
٧٤٠	٩٢٢	٩٠١	٨٤٤	١٨٨٢	١٧٦٦	١٧٢٦	-	٩٧٩٩	T المجموع	
٣٥٣	٤١٣	٣٦١	٢٥١	٧٣٠	٧٩٣	٧٦٧	-	٤٢١٠	T.M. مجموع الذكور	مجموع الذكور
٤١١	٥٣٦	٥٦٨	٦١٨	١٢٢٤	١٠٤٧	١٠٠٨	-	٥٨٨٦	T.F. مجموع الاناث	
٧٦٤	٩٤٩	٩٢٩	٨٦٩	١٩٥٤	١٨٤٠	١٧٧٥	-	١٠٠٩٦	G.T. المجموع العام	

- (٩) شيوخ دسان ونفوسها (١٨٣ + ١٧٨) = ٣٦١
 (١٠) سماقولي كرنك ونفوسها (١٩١ + ٢١٨) = ٤٠٩
 (١١) تاره نين ونفوسها (١٢١ + ١١٢) = ٢٣٣
 (١٢) سارتكه ونفوسها (٩٩ + ١٠٩) = ٢٠٨
 (١٣) سماقولي سروواوه ونفوسها (٢٨٦ + ٢٨٣) = ٥٦٩
 (١٤) ياوله قوب ونفوسها (١١٠ + ١١٦) = ٢٢٦
 (١٥) هناره ونفوسها (١٠١ + ١٥٦) = ٢٥٧
 (١٦) بيلاره ونفوسها (١٨٨ + ١٩٣) = ٣٨١
 (١٧) كومه تال ونفوسها (١٣٧ + ١٦٣) = ٣٠٠
 (١٨) كومه شين ونفوسها (٢١٨ + ٣١٧) = ٥٣٥
 (١٩) كوكتبه ونفوسها (١٣١ + ١٧٣) = ٣٠٤
 (٢٠) شو كير ونفوسها (١٨٣ + ٢٣١) = ٤١٤

- ١ - لا يشمل الاشخاص الذين يقل سنهم عن خمس سنوات .
 ٢ - لا يشمل الاشخاص الذين يقل سنهم عن عشر سنوات .
 ٣ - ان هذه المجموعة تضم ٧٥ قرية أهمها :
 (١) طوبزواوه ونفوسها (١٠٠ + ١٠٧) = ٢٠٧
 (٢) ارموطه ونفوسها (١١٠ + ١٠٨) = ٢١٨
 (٣) كيشكه ونفوسها (١٢٦ + ١٢٢) = ٢٤٨
 (٤) سوسه ونفوسها (٢٠٤ + ٢٠٤) = ٤٠٨
 (٥) باليسان ونفوسها (١٧١ + ١٩٦) = ٣٦٧
 (٦) بي بازوك ونفوسها (١٦٩ + ١٧٤) = ٣٤٣
 (٧) شيره ونفوسها (٢٠٠ + ٢٤٠) = ٤٤٠
 (٨) سكتان ونفوسها (١٩٣ + ١٩١) = ٣٨٤

TABLE No. 1 - Population of Quarters or Villages

MARITAL STATUS (2)								الامام بالقراءة والكتابة ¹		AGE		
حالات غير مبينه Unknown	مفترقون Separated	مترملون Widowed	مطلقون أو مطلقات Divorced	متزوجون من اربع Married with 4 Wives	متزوجون من ثلاث Married with 3 Wives	متزوجون من اثنتين Married with two Wives	متزوجون بواحدة او متزوجات Married with (one wife)	عزب Un-Married	اميون Illiterates	يقراون ويكتبون Literates	مجهولو السن Un-Known	60 فما فوق 60 and Over
-	-	١٢	١	-	٣	١٤	٣٢٧	٣٢٢	٥٥٧	٣٢٢	-	٦٨
-	-	١٣٧	٢	-	-	-	٣٨٥	٣٦٧	٩٥٠	٤٢	-	٥٧
-	-	١٤٩	٣	-	٧	١٤	٧٢٢	٥٨٩	١٥٠٧	٣٦٥	-	١٢٥
-	-	١٣	١	-	-	٢٧	٣٤٥	٣٠٥	٦٥٦	٢٧٢	-	٧٥
-	-	١٣٠	٣	-	-	-	٤١٤	٢٣٣	٩٢١	٢٠	-	٨٤
-	-	١٤٣	٤	-	-	٢٧	٧٥٩	٥٣٨	١٥٧٧	٣٠٢	-	١٥٩
-	-	١	-	-	-	٩	١٣٢	١٢١	٢٦٦	٨٢	-	٢٢
-	-	٥٥	١	-	-	-	١٥٤	١٣١	٣٩٨	٢١	-	٢٢
-	-	٥٦	١	-	-	٩	٢٨٦	٢٥٢	٦٦٤	١٠٣	-	٤٤
-	-	١٥	١	-	-	٢٦	٣٢٢	٣٠٦	٥٦٥	٣٠٨	-	٦٥
-	-	١٥١	-	-	-	-	٤٠٦	٣٠٣	١٠١٢	٤٩	-	٧٣
-	-	١٦٦	١	-	-	٢٦	٧٢٩	٦٠٩	١٥٧٧	٣٥٧	-	١٣٨
-	-	٣	-	-	١	١٣	١٤٢	١١٨	٣٨٨	٧	-	٢٦
-	-	٣٩	١	-	-	-	١٩٣	٩٢	٤١٢	-	-	٢٠
-	-	٤٢	١	-	١	١٣	٣٣٥	٢١٠	٨٠٠	٧	-	٤٦
-	-	٧٢	١	١	١٤	١٤٩	١٦٥٤	١٢٩٣	٤١٧٠	٩٠	-	٣٥١
-	-	٥١٦	٧	-	-	-	٢٠٢٣	١٣٦٥	٥١٥٥	٢	-	٣٥٧
-	-	٥٨٨	٨	١	١٤	١٤٩	٣٦٧٧	٢٦٥٨	٩٣٣٥	٩٢	-	٧٠٨
-	-	١١٦	٤	١	١٨	٢٢٨	٢٩٣٣	٢٤٣٥	٦٦٠٢	١٠٨٢	-	٦٠٧
-	-	١٠٢٨	١٤	-	-	-	٣٥٧٥	٢٤٢١	٨٨٤٨	١٤٤	-	٦١٣
-	-	١١٤٤	١٨	١	١٨	٢٣٨	٦٥٠٨	٤٨٥٦	١٥٤٥٠	١٢٢٦	-	١٢٣٠
-	-	٤	-	-	-	-	٤٧	٤٦	١٠٠	٢٩	-	١٦
-	-	١٨	-	-	-	-	٤٣	٢٦	١١٥	٤	-	٣
-	-	٢٢	-	-	-	-	٩٠	٨٢	٢١٥	٢٣	-	١٩
-	-	٢٤	-	٢	١٨	١٨٤	١٤٥٠	٨٧٤	٣٢١١	١٠٣	-	٥٢٦
-	-	٢٦١	-	-	-	-	٢٠٤١	١٤٣٢	٤٧٥٩	-	-	٤٧١
-	-	٢٨٥	-	٣	١٨	١٨٤	٣٤٩١	٢٣٠٦	٧٩٧٠	١٠٣	-	٩٩٧
-	-	٢٨	-	٣	١٨	١٨٤	١٤٩٧	٩٢٠	١٣١١	١٣٢	-	٥٤٢
-	-	٢٧٩	-	-	-	-	٢٠٨٤	١٤٦٨	٤٨٧٤	٤	-	٤٧٤
-	-	٣٠٧	-	٣	١٨	١٨٤	٣٥٨١	٢٣٨٨	٨١٨٥	١٣٦	-	١٠١٦

1. People under five years of age excluded.

2. People under ten years of age excluded.

3. This group includes 75 villages 20) of which with a population of more than 200 persons and the rest are of less than 200 persons.

4. This group includes 59 villages 14) of which with a population of more than 200 persons and the rest are of less than 200 persons.

٤ - ان هذه المجموعة تضم ٥٩ قرية أهمها :

- (١) شاخه بيسرکه ونفوسها (ذ ١١٦ + ث ٢٥٥) = ٣٧١
- (٢) کورزهى ونفوسها (ذ ٦١ + ث ١٥٥) = ٢١٦
- (٣) خرابه ونفوسها (ذ ١٧٨ + ث ٣٠٦) = ٤٨٤
- (٤) يوكد ونفوسها (ذ ١٧٩ + ث ٢٠٠) = ٣٧٩
- (٥) كاريز ونفوسها (ذ ١١٥ + ث ١٥٢) = ٢٦٧
- (٦) صافو قلعة ونفوسها (ذ ١٣٣ + ث ١٢٧) = ٢٦٠
- (٧) ايلينجاج صغير ونفوسها (ذ ١٨٣ + ث ٢٠٩) = ٣٩٢
- (٨) باغه جنير ونفوسها (ذ ١٥٢ + ث ١٧١) = ٣٢٣
- (٩) سيكر وکان ونفوسها (ذ ٢٤٨ + ث ٣١٦) = ٥٦٤
- (١٠) عمر كيد ونفوسها (ذ ١٩٩ + ث ٢٤٩) = ٤٤٨
- (١١) بابزغا ونفوسها (ذ ٧١ + ث ١٦٥) = ٢٣٦

(١٢) بانه مورد ونفوسها (ذ ١٠٤ + ث ١٢٣) = ٢٢٧

(١٣) جليسر ونفوسها (ذ ٩٤ + ث ١٤٢) = ٢٣٦

(١٤) بردهسى ونفوسها (ذ ٧٢ + ث ١٧٠) = ٢٤٢

الجدول الثاني - تصنيف السكان
by Infirmities and Type of Residence

دور، قصور and buildings	العاهات Infirmities										العدد Total		الجنس Sex.	الوحدة الإدارية Adminis- trative Divisions	
	عدد العائلات Number of families	المختلعات Miscellaneous	ذو أكثر من عاهة Having more than one infirmity	مقطوع أحد أطراف أو جزئياً أو أخرج أو اعطب Lame and Helpless	شلل أو مقعد Totaly or partially paralyzed	مجنون أو معتوه Insane and feebly Minded	أعمور Blind of one eye	أبكم Dumb	أصم Deaf	أعمى Totally Blind	أجانب Foreigners	عراقيون Iraqis			
٢٥٦	١	١	١	٥	١	٨	١	١	١	١	١٠٧٢	M	ذكر	محلة بغشتمندى	Koi-Sanjaq Qadha Center
	١	١	١	٢	١	٦	١	١	١	١	١١٦٢	F	اناث		
	١	١	١	٦	١	٦	١	١	١	١	٢٢٣٥	T	المجموع		
٢٠١	٤	١	٢	٦	١	٧	١	٢	٢	١	١١١٠	M	ذكر	محلة الذليعة	
	١	١	١	٥	١	٦	١	١	١	١	١١٦٥	F	اناث		
	٥	١	٢	٣١	١	٥	٨	١	٤	١	٢٢٧٥	T	المجموع		
١٠١	١	١	١	١	١	٥	١	١	٢	١	٤٢٦	M	ذكر	محلة هراو	
	١	١	١	١	١	١	١	١	١	١	٤٧١	F	اناث		
	١	١	١	٦	٢	٦	١	١	١	١	٨٩٧	T	المجموع		
٢٥١	١	١	١	٦	١	١٠	٢	١	٣	١	١٠٤٧	M	ذكر	محلة بازيانغا	
	١	١	١	٦	١	٦	١	١	٥	١	١٢٤٨	F	اناث		
	٢	١	١	٦	١	١٢	٢	١	٦	١	٢٢٩٥	T	المجموع		
١٨٣	١	١	١	٥	١	٦	١	١	١	١	٤٩٠	M	ذكر	قرية خوزان	
	١	١	١	١	١	٣	١	١	١	١	٥١٢	F	اناث		
	١	١	١	٥	١	٦	١	١	١	١	١٠٠٢	T	المجموع		
١٦٦٢	٣١	٧	٢	١٦	٧	٢٣	١	٦	٢٩	١	٥١٥٤	M	ذكر	(١) بجيرة قري	
	٧	٣	٣	٦	٦	١١	١	٢	٢١	١	٧٢٠٧	F	اناث		
	٢١	٦	٥	٢٠	١٠	٣٤	٢	٣١	٥٠	١	١١٤٠٠	T	المجموع		
٢٧٥٤	٢١	٥	٥	٥٧	٦	٥٩	٥	١٢	٤٢	١	٩٣٤٠	T.M.	مجموع الذكور		
	٦	٢١	٢٢	٢٢	٥	٢٢	٢	٧	٣٢	١	١٠٧٦٥	T.F.	مجموع الاناث		
	٢٠	٢١	٢٧	٢١	١١	٨١	٧	١٩	٧٤	١	٢٠١٠٥	G.T.	المجموع العام		
٥٤	١	١	١	١	١	٢	١	١	١	١	١٥٣	M	ذكر	ناحية طاقان Taqtaq Nahiya	
	١	١	١	١	١	١	١	١	١	١	٣٤٤	F	اناث		
	٢	١	١	١	١	٣	١	٢	١	١	٧٩٧	T	المجموع		
١٨٩٢	٥	٥	٥	٢٢	٤	١٨	١	٧	٢٦	١	٤٠٥٧	M	ذكر	(٢) بجيرة قري	
	٢	١	١	٤	١	١١	١	١	٢٢	١	٥٧٤٢	F	اناث		
	٧	٦	٦	٢٦	٥	٢٩	١	٨	٤٨	١	٩٧٩٩	T	المجموع		
١٩٤٦	٦	٥	٥	٢٢	٤	٢٠	١	٨	٢٦	١	٤٢١٠	T.M.	مجموع الذكور		
	٣	١	١	٤	١	١٢	١	٢	٢٢	١	٥٨٨٦	T.F.	مجموع الاناث		
	٩	٦	٦	٢٦	٥	٣٢	١	١٠	٤٨	١	١٠٠٩٦	G.T.	المجموع العام		

١ - ان هذه المجموعة تضم ٧٥ قرية اهمها :

- (١) طوبز او و نفوسها (١٠٧ + ١٠٠) = ٢٠٧
- (٢) ارموطه و نفوسها (١١٠ + ١٠٨) = ٢١٨
- (٣) كيشكه و نفوسها (١٢٦ + ١٢٢) = ٢٤٨
- (٤) سوسه و نفوسها (٢٠٤ + ٢٠٤) = ٤٠٨
- (٥) باليسان و نفوسها (١٧١ + ١٩٦) = ٣٦٧
- (٦) بى بازوك و نفوسها (١٧٤ + ١٦٩) = ٣٤٣
- (٧) شيره و نفوسها (٢٠٠ + ٢٤٠) = ٤٤٠
- (٨) سكتان و نفوسها (١٩٣ + ١٩١) = ٣٨٤
- (٩) شينخ دسان و نفوسها (١٨٣ + ١٧٨) = ٣٦١
- (١٠) سماقولى كرنك و نفوسها (١٩١ + ٢١٨) = ٤٠٩
- (١١) تاره زن و نفوسها (١٢١ + ١١٢) = ٢٣٣
- (١٢) سار تكه و نفوسها (٩٩ + ١٠٩) = ٢٠٨
- (١٣) سماقولى سروخاوه و نفوسها (٢٨٦ + ٢٨٣) = ٥٦٩
- (١٤) ياره قوب و نفوسها (١١٠ + ١١٦) = ٢٢٦
- (١٥) هزاره و نفوسها (١٠١ + ١٥٦) = ٢٥٧
- (١٦) بيلاره و نفوسها (١٨٨ + ١٩٣) = ٣٨١
- (١٧) كومه تال و نفوسها (١٣٧ + ١٦٣) = ٣٠٠
- (١٨) كومه شين و نفوسها (٢١٨ + ٣١٧) = ٥٣٥
- (١٩) كوركتبه و نفوسها (١٣١ + ١٧٣) = ٣٠٤
- (٢٠) شوكبير و نفوسها (١٨٣ + ٢٣١) = ٤١٤

وسائل النقل البرية والمائية Means of transportation	المدارس Schools	المؤسسات الدينية Religious Institutions	المؤسسات العامة Public Institutions	المؤسسات الحكومية Government Institutions	أكواخ صراف جرادينغ دامات بناكل خيم بيوت شعر خراب Huts etc.		الدور الماهولة بأكثر من عائلة واحدة Multi-family houses*			دور لبن Mud-houses		عمارات Houses
					عدد النفوس Number of persons	عدد العائلات Number of families	عدد النفوس Number of persons	عدد العائلات Number of families	عدد المساكن Number of houses	عدد النفوس Number of persons	عدد العائلات Number of families	عدد النفوس Number of persons
-	-	١٥	٦	٦	-	-	٣٤٦	-	-	-	-	٧٠٨
-	-	-	-	-	-	-	٤١١	-	-	-	-	٧٥١
-	-	١٥	٦	٦	-	-	٧٥٧	١٥٦	١٢	-	-	١٤٥٩
-	-	٨	٥	١٩	-	-	٢٨٥	-	-	-	-	٧٩٣
-	-	-	٦	-	-	-	٣١٥	-	-	-	-	٨٤٧
-	-	٨	٨	١٩	-	-	٦٠٠	١٣٧	٤١	-	-	١٦٤٠
-	-	١	١	-	-	-	١٣٠	-	-	-	-	٢٩٤
-	-	-	-	-	-	-	١٥٤	-	-	-	-	٣١٧
-	-	١	١	-	-	-	٢٨٤	٦٢	٢٢	-	-	٦١١
-	١	٨	١	-	٥	-	٣٥٨	-	-	-	-	٦٧٤
-	١	١	-	-	٧	-	٤٢٣	-	-	-	-	٨١٧
-	٢	٩	١	-	١٢	٣	٧٨١	١٨١	٥٧	-	-	١٤٩١
-	-	-	-	-	-	-	-	-	-	-	-	٤٩٠
-	-	-	-	-	-	-	-	-	-	-	-	٥١٢
-	-	-	-	-	-	-	-	-	-	-	-	١٠٠٢
-	-	١	-	-	-	-	٢٣٥	-	-	-	-	٤٩٥٨
-	-	-	-	-	-	-	٢٨٦	-	-	-	-	٥٩٢١
-	-	١	-	-	-	-	٥٢١	٩٠	١٢	-	-	١٠٨٧٩
-	-	٢٢	٩	٢١	٥	-	١٣٥٤	-	-	-	-	٧٩١٧
-	-	١	٢	-	٧	-	١٥٨٩	-	-	-	-	٩١٦٥
-	-	٣٤	٢١	٢١	١٣	٣	٢٩٤٣	٦٢٦	١٤٤	-	-	١٧٠٨٢
-	-	-	-	-	-	-	٩	-	-	-	-	١٤٤
-	-	-	-	-	-	-	٩	-	-	-	-	١٣٥
-	-	-	-	-	-	-	١٨	٦	٢	-	-	٢٧٩
-	-	٥	-	-	٨	-	١٠٧	-	-	-	-	٢٩٢٧
-	-	-	-	-	١	-	١٥٦	-	-	-	-	٥٥٨٥
-	-	٥	-	-	٩	٢	٢٦٣	٤٩	١٤	-	-	٩٥٢٢
-	-	٥	-	-	٨	-	١١٦	-	-	-	-	٤٠٨١
-	-	-	-	-	١	-	١٦٥	-	-	-	-	٥٧٢٠
-	-	٥	-	-	٩	٢	٢٨١	٥٥	١٦	-	-	٩٨٠١

* This Corresponds to tenements.

- This group includes 75 villages 20 of which with a population of more than 200 persons and the rest are of less than 200 persons.
- This group includes 59 villages 14 of which with a population of more than 200 persons and the rest are of less than 200 persons.

- بابزاتغا ونفوسها (٧١ ث + ١٦٥) = ٢٣٦
- بانه مورد ونفوسها (١٠٤ ث + ١٢٣) = ٢٢٧
- جليسر ونفوسها (٩٤ ث + ١٤٢) = ٢٣٦
- بردهسى ونفوسها (٧٢ ث + ١٧٠) = ٢٤٢

٢ - ان هذه المجموعة تضم ٥٩ قرية أهمها :

- شاخه بيسكه ونفوسها (١١٦ ث + ٢٥٥) = ٣٧١
- كوزدهى ونفوسها (٦١ ث + ١٥٥) = ٢١٦
- خرابه ونفوسها (١٧٨ ث + ٣٠٦) = ٤٨٤
- يوكد ونفوسها (١٧٩ ث + ٢٠٠) = ٣٧٩
- كاريز ونفوسها (١١٥ ث + ١٥٢) = ٢٦٧
- صانو قلعة ونفوسها (١٣٣ ث + ١٢٧) = ٢٦٠
- ايلينجاق صفير ونفوسها (١٨٣ ث + ٢٠٩) = ٣٩٢
- باغه جنير ونفوسها (١٥٢ ث + ١٧١) = ٣٢٣
- سيكروكان ونفوسها (٢٤٨ ث + ٣١٦) = ٥٦٤
- عمر كيد ونفوسها (١٩٩ ث + ٢٤٩) = ٤٤٨

اجدول الثالث - سكان قضاء كويسنجق حسب الوحدات
by Administrative Divisions and by place of Birth (Iraqis)

المولودون في لواء :					العدد Total		الجنس Sex	الوحدات الادارية Administrative Divisions
اربيل Arbil	كركوك Kirkuk	الموصل Mosul	البصرة Basrah	بغداد Baghdad	عراقيون Iraqis	اجانب Foreigners		
٣٥٢٠	٤٤	٣١	٦	١٢	٦٦٥٦	-	م ذكور M	مركز قضاء كويسنجق Koi-Sanjag Qadha Center
١١٩٦	٦٦	٦٦	-	٧	٤٠٤٦	١	اناث F	
٤٦٤٨	٧٧	٤٠	٦	٢٠	٧٧٠٢	١	المجموع T	
٥٦٨٧	٦	-	-	-	٥٦٨٤	-	م ذكور M	الاريف Rural
٦٧١٥	١	١	-	-	٦٧١٩	-	اناث F	
١٢٣٩٢	٤	١	-	-	١٢٤٠٣	-	المجموع T	
١٢٩	٩	٦	-	-	١٥٣	-	م ذكور M	ناحية طاق Taqtaj Nahiya
٣٦٣	٩	٢	-	-	١٤٤	-	اناث F	
٤٧٢	١٨	٥	-	-	٢٩٧	-	المجموع T	
٤٠٤٣	٨	-	-	-	٤٠٥٧	-	م ذكور M	الاريف Rural
٥٧٢٨	٤	-	-	-	٥٧٤٢	-	اناث F	
٩٧٧١	٢١	-	-	-	٩٧٩٩	-	المجموع T	
٣٦٦٩	٥٥	١٧	٢	١٣	٣٨٠٩	-	م ذكور M	المجموع G.T.
٤٠٦٥	٤٥	٢٨	-	٧	٤١٩٠	١	اناث F	
٧٧٣٤	١٠٠	٤٥	٢	٢٠	٧٩٩٩	١	المجموع T	
٩٧٢٠	١١	-	-	-	٩٧٤١	-	م ذكور M	الاريف Rural
١٢٤٤٣	٥	١	-	-	١٢٤٦١	-	اناث F	
٢٢١٦٣	٦١	١	-	-	٢٢٢٠٢	-	المجموع T	

ملاحظة . يقصد بالحضر سكان (القصبات) .

الجدول الرابع - سكان قضاء كويسنجق حسب الوحدات

by Administrative Divisions and by permanent and temporary residence

المسافرون من لواء :					القاطنون الدائمون والمسافرون Permanent Dwellers and Travellers		الجنس Sex	الوحدات الادارية Administrative Divisions	
اربيل Arbil	كركوك Kirkuk	الموصل Mosul	البصرة Basrah	بغداد Baghdad	المسافرون Travellers	الدائمون Permanent Dwellers			
٧١	١	-	-	٢	٢٨	٣٦١٨	M ذكور	الحضر Urban	مركز قضاء كويسنجق Koi-Sanjag Qadha Center
٢٦	٢	١	-	-	٣٣	٤٠١٤	F اناث		
٥٤	٣	١	-	٣	٧١	٧٦٣٢	T المجموع		
٢	-	-	-	-	٣	٥٦٨١	M ذكور	الاريف Rural	مركز قضاء كويسنجق Koi-Sanjag Qadha Center
٢	-	-	-	-	٢	٦٧١٧	F اناث		
٤	-	-	-	-	٥	١٢٣٩٨	T المجموع		
-	-	-	-	-	-	١٥٣	M ذكور	الحضر Urban	ناحية طلق Taqiaq Nahya
-	-	-	-	-	-	١٤٤	F اناث		
-	-	-	-	-	-	٢٩٧	T المجموع		
١٦	-	-	-	-	١٧	٤٠٤٠	M ذكور	الاريف Rural	ناحية طلق Taqiaq Nahya
٨	-	-	-	-	٨	٥٧٣٤	F اناث		
٢٤	-	-	-	-	٢٥	٩٧٨٤	T المجموع		
٢٨	١	-	-	٢	٢٨	٣٧٧١	M ذكور	الحضر Urban	المجموع العام G.T.
٢٦	٢	١	-	-	٢٣	٤١٥٨	F اناث		
٥٤	٣	١	-	٣	٧١	٧٩٢٩	T المجموع		
١٨	-	-	-	-	٢٠	٩٧٢١	M ذكور	الاريف Rural	المجموع العام G.T.
١٠	-	-	-	-	١٠	١٢٤٥١	F اناث		
٢٨	-	-	-	-	٣٠	٢٢١٧٢	T المجموع		

ملاحظة : يقصد بالحضر سكان (القصات)

الجدول الخامس - السكان الاجانب في كل وحدة ادارية حسب الجنسيات

TABLE No. 5 - Foreigners in Administrative Divisions by Nationalities

Nationalities	المجموع G.T.	ناحية طقطق Taqlaq Nahiya		مركز قضاء كويسنجق Koi-Sanjaq Qadha Center		الجنسيات
		اناث F	ذكور M	اناث F	ذكور M	
		Lebanese.	١	-	-	
Grand Total.	١	-	-	١	-	المجموع العام

الجدول السادس - سكان كل وحدة ادارية حسب الديانة

TABLE No. 6 - Population of Administrative Divisions by Religion

المجموع العام G. T.	ناحية طقطق Taqlaq Nahiya		مركز قضاء كويسنجق Koi-Sanjaq Qadha Center		الجنس Sex.	الديانة Religion.
	الارياى Rural	الحضر Urban	الارياى Rural	الحضر Urban		
	١٣١١٧	٤٠٥٧	١٤٧	٥٥٨٠		
١٦١٥٢	٥٧٤٢	١٢٥	٦٦١٥	٣٦٦٠	F اناث	
٢٩٢٦٩	٩٧٩٩	٢٨٢	١٢١٩٥	٦٩٩٣	المجموع T	
٢٤٤	-	٦	٩٩	١٢٩	M ذكور	مسيحيون Christians.
٢٤٩	-	٩	٩٩	١٤١	F اناث	
٤٩٣	-	١٥	١٩٨	٢٨٠	المجموع T	
١٨٩	-	-	٥	١٨٤	M ذكور	يهود Jews.
٢٥١	-	-	٥	٢٤٦	F اناث	
٤٤٠	-	-	١٠	٤٣٠	المجموع T	

ملاحظة : لا يوجد صائبة ولا يزيدون ولا من ذوى العقائد الاخرى *

المجموع العام G. T.	ناحية طقطق Taqtaq Nahiya		مركز قضاء كويسنجدق Koi-Sanjaq Qadha Center		الجنس Sex.	الحرف OCCUPATIONS
	الاريف Rural	الحضر Urban	الاريف Rural	الحضر Urban		
٥٣٧٨	٢٠٨٣	٤٦	٢٧٨٥	٤٦٤	M ذكور	الانتاج الزراعي والحيواني Agriculture and livestock production.
١٠٩	٣٧	-	٦٦	٦	F اناك	
٥٤٨٧	٢١٢٠	٤٦	٢٨٥١	٤٧٠	T المجموع	
-	-	-	-	-	M ذكور	صيد الماء والبر . Fishing and hunting.
-	-	-	-	-	F اناك	
-	-	-	-	-	T المجموع	
١	١	-	-	-	M ذكور	المشتغلون في تحضير و تجهيز مواد البناء والفخار (سمنت - جص - طابوق الخ . .) Preparation of materials of construction (cement, bricks, lime, etc.) and ceramics.
-	-	-	-	-	F اناك	
١	١	-	-	-	T المجموع	
-	-	-	-	-	M ذكور	العاملون في المناجم والحاجر (عدا مناجم النفط) Mining and quarrying except oil.
-	-	-	-	-	F اناك	
-	-	-	-	-	T المجموع	
٢٤	٦	-	١	١٧	M ذكور	صنع الاطعمة النباتية Industries connected with vegetable foods.
-	-	-	-	-	F اناك	
٢٤	٦	-	١	١٧	T المجموع	
١٠	-	-	-	١٠	M ذكور	صنع الاطعمة الحيوانية Industries connected with animal foods.
٢	-	-	-	٢	F اناك	
١٢	-	-	-	١٢	T المجموع	
-	-	-	-	-	M ذكور	استخراج النفط والصناعات المتعلقة بمنتجاته Extraction of petroleum and manufac- ture of petroleum products.
-	-	-	-	-	F اناك	
-	-	-	-	-	T المجموع	
-	-	-	-	-	M ذكور	صناعات المنتجات الكحولية والمياه الغازية والتلج . Beverage industries (alcoholic and non-alcoholic).
-	-	-	-	-	F اناك	
-	-	-	-	-	T المجموع	
٢	-	-	-	٢	M ذكور	صناعات التبغ والسكري . Tobacco manufacture.
-	-	-	-	-	F اناك	
٢	-	-	-	٢	T المجموع	
-	-	-	-	-	M ذكور	صناعات الصابون والشخاط والمواد الكيميائية الاخرى Soap, matches, and other chemical industries.
-	-	-	-	-	F اناك	
-	-	-	-	-	T المجموع	
٣١	-	-	-	٣١	M ذكور	صناعات الخشب والحيزران والسعف والنجارة عموما . Manufacture of wood (furniture and fixture) bamboo, canes, etc.
-	-	-	-	-	F اناك	
٣١	-	-	-	٣١	T المجموع	
١٢	-	-	-	١٢	M ذكور	صنع الجلود وديباغتها . Manufacture of leather.
-	-	-	-	-	F اناك	
١٢	-	-	-	١٢	T المجموع	

المجموع العام G. T.	ناحية طقطق Taqlaq Nahiya		مركز قضاء كويسنجق Koi-Sanjaq Qadha Center		الجنس Sex.	المهنة OCCUPATIONS	
	الارياف Rural	الحضر Urban	الارياف Rural	الحضر Urban			
١٥	-	-	-	١٥	M ذكور	صناعة الاحذية والادوات الجلدية (السراجية) Manufacture of footwear, saddlery and leather products.	١٣
-	-	-	-	F اناث			
١٥	-	-	-	T المجموع			
٣٠	-	-	١	٢٩	M ذكور	صناعات النسيج بأنواعه Textiles Industries.	١٤
-	-	-	-	F اناث			
٣٠	-	-	١	T المجموع			
٦٠	٢	-	٢	٥٦	M ذكور	الحيطة Tailoring and dressmaking.	١٥
٨٧	-	-	-	F اناث			
١٤٧	٢	-	٢	T المجموع			
٤٢	١	-	-	٤١	M ذكور	تجهيز المعادن وصنع الادوات المعدنية . Metallurgy and Manufacture of metal articles.	١٦
-	-	-	-	F اناث			
٤٢	١	-	-	T المجموع			
٩	-	١	-	٨	M ذكور	تصليح الآلات الميكانيكية Repairation of machines and machine tools.	١٧
-	-	-	-	F اناث			
٩	-	١	-	T المجموع			
٢٨	-	-	-	٢٨	M ذكور	صناعات المعادن النفيسة والجواهر وتصليح الساعات . Jewellery, manufacture of other precious articles and watch repair.	١٨
-	-	-	-	F اناث			
٢٨	-	-	-	T المجموع			
-	-	-	-	-	M ذكور	الطباعة والتصوير والرسم والخط والصناعات النفيسة الفنية الاخرى . Printing, photography, painting and allied Industries.	١٩
-	-	-	-	F اناث			
-	-	-	-	T المجموع			
٢٦	-	-	-	٢٦	M ذكور	اعمال البناء والتشييد وتعمير الطرق والمقاوالت العمرانية Construction, maintenance of roads and public works.	٢٠
-	-	-	-	F اناث			
٢٦	-	-	-	T المجموع			
٢	-	-	-	٢	M ذكور	التاسيسات الصحية والكهربائية واسالة الماء Sanitary services, water supply and electric power.	٢١
-	-	-	-	F اناث			
٢	-	-	-	T المجموع			
٦	-	-	-	٦	M ذكور	البرق والبريد والتلفون والاذاعة Communications (Post, telegraph, telephone and radio broadcasting).	٢٢
-	-	-	-	F اناث			
٦	-	-	-	T المجموع			
٢	-	-	-	٢	M ذكور	السكك الحديدية Railway Transport.	٢٣
-	-	-	-	F اناث			
٢	-	-	-	T المجموع			
٦٣	١	٦	١٦	٤٠	M ذكور	العاملون في وسائل النقل البرية والمائية والجوية . Transport other than Railways.	٢٤
-	-	-	-	F اناث			
٦٣	١	٦	١٦	T المجموع			

المجموع العام G. T.	ناحية طوق Taqtaq Nahiya		مركز قضاء كويسنجق Koi-Sanjaq Qadha Center		الجنس Sex.	الحرف OCCUPATIONS
	الاريف Rural	الحضر Urban	الاريف Rural	الحضر Urban		
٦	-	-	-	٦	M ذكور	المصارف والصيرفة والتأمين والوساطة والمحاماة . Banks, Insurance, Brokerage and legal services.
-	-	-	-	-	F اناث	
٦	-	-	-	٦	T المجموع	
٧٤	١٢	٢	١٠	٥٠	M ذكور	التعليم . Educational services.
٤	-	-	-	٤	F اناث	
٧٨	١٢	٢	١٠	٥٤	T المجموع	
٤	-	١	-	٣	M ذكور	الطب والصحة والصيدلة Medical and other health services.
٥	-	-	-	٥	F اناث	
٩	-	١	-	٨	T المجموع	
١١٩	٤٤	-	٣٤	٤١	M ذكور	الخدمات الدينية Religious services.
٤	-	-	-	٤	F اناث	
١٢٣	٤٤	-	٣٤	٤٥	T المجموع	
٦١	-	٣	-	٥٨	M ذكور	موظفو الحكومة والبلديات Government and Municipal services.
-	-	-	-	-	F اناث	
٦١	-	٣	-	٥٨	T المجموع	
٦٠	-	١٢	٥	٤٣	M ذكور	الشرطة والسجون والاطفاء Police, Jails and Firemen.
-	-	-	-	-	F اناث	
٦٠	-	١٢	٥	٤٣	T المجموع	
١٠٩٦	٦١	٩	٥١٣	٥١٣	M ذكور	التجارة (والبيع والشراء عموما) Commerce.
٧٠	-	١	٦١	٨	F اناث	
١١٦٦	٦١	١٠	٥٧٤	٥٢١	T المجموع	
٢	-	-	-	٢	M ذكور	الادب والصحافة والفن Art, Literature and Journalism.
-	-	-	-	-	F اناث	
٢	-	-	-	٢	T المجموع	
٢٩٧	٢٧	٤	٣٦	٢٣٠	M ذكور	الخدمات والمرافق العامة والخاصة Private and Public services.
١٠٩	١	١	٢٤	٨٣	F اناث	
٤٠٦	٢٨	٥	٦٠	٣١٣	T المجموع	
٦٠	٢	-	٩	٤٩	M ذكور	المتنوعات Miscellaneous.
٤٩	-	-	٤	٤٥	F اناث	
١٠٩	٢	-	١٣	٩٤	T المجموع	
٤٢٠	٢٦٩	-	٣	١٤٨	M ذكور	عمال (دون تخصيص) Workers (non-specified).
١٢	٥	-	٤	٣	F اناث	
٤٣٢	٢٧٤	-	٧	١٥١	T المجموع	
١٠٨	٦	٤	٢	٩٦	M ذكور	صناع (عمال دون سن العاشرة) Apprentices (workers below 10 years of age).
١	١	-	-	-	F اناث	
١٠٩	٧	٤	٢	٩٦	T المجموع	

اشخاص ذوو حرف غير معينة
OCCUPATIONS
Undesignated.

الجدول الاول - عدد سكان كل محلة أو قرية حسب

By Age. Groups, Literacy and Marital Status.

مركز قضاء الزبير وناحية برزان وناحية مزوري بالا

فئات السن							العدد TOTAL		الجنس Sex	الوحدة الادارية Administrative Divisions	
GROUPS	٥٩-٥٠ 50-59	٤٩-٤٠ 40-49	٣٩-٣٠ 30-39	٢٩-٢٠ 20-29	١٩-١٠ 10-19	٩-٥ 5-9	أقل من خمس سنوات Less Than 5 Years of Age	أجانب Foreigners			عراقيون Iraqis
	٧	١٢	١٨	٣٥	٩	٨	٧	-	٩٨	M ذكور	مركز قضاء الزبير (بله) Zibar Qadha Center
	٣	٣	٢	٦	١٢	٥	٦	-	٣٧	F اناث	
	١٠	١٥	٢٠	٤١	٢١	١٣	١٣	-	١٣٥	T المجموع	
	٣	٦	١٨	٢٢	٦	٦	٤	-	٦٥	M ذكور	ناحية برزان Barezan Nahiya مركز الناحية (برزان)
	١	٢	٢	٦	٤	٤	٣	-	٢٧	F اناث	
	٤	٨	٢٠	٢٨	١٠	١٠	٧	-	٩٢	T المجموع	
	٢٦	٣٥	٣٢	١٧	٣٣	٧٧	٨٣	-	٣٣٧	M ذكور	ناحية مزوري Mazura Bala Nahiya (٣) مجموعة قري
	١١	٤٦	٦٣	٥٢	٨٨	٦٨	٥٦	-	٣٩٧	F اناث	
	٣٧	٨١	٩٥	٦٩	١٢١	١٤٥	١٣٩	-	٧٣٤	T المجموع	
	٢٩	٤١	٥٠	٣٩	٣٩	٨٣	٨٧	-	٤٠٢	T.M.	مجموع الذكور
	١٢	٤٨	٦٥	٥٨	٩٢	٧٢	٥٩	-	٤٢٤	T.F.	مجموع الاناث
	٤١	٨٩	١١٥	٩٧	١٣١	١٥٥	١٤٦	-	٨٢٦	G.T.	المجموع العام
	٩	١٥	٢٠	٢٩	١٠	٢٠	٩	-	١٢٢	M ذكور	ناحية مزوري بالا Mazura Bala Nahiya مركز الناحية (شبروان مازان)
	٥	١٢	١٦	١٣	٣٠	١٨	١٧	-	١٢٠	F اناث	
	١٤	٢٧	٣٦	٤٢	٤٠	٣٨	٢٦	-	٢٤٢	T المجموع	
	١٥٥	١٦٧	٢٠٤	١٢٤	٢٢٣	٤٩٧	٦٨٩	-	٢٤٠٠	M ذكور	ناحية مزوري بالا Mazura Bala Nahiya (٤) مجموعة قري
	١٤٩	٢٤٢	٣٣٢	٢٢٦	٢٤٦	٥٢٨	٥٣٧	-	٣٠٠١	F اناث	
	٣٠٤	٤٠٩	٥٣٦	٤٦٠	٧٦٩	١٠٢٥	١٢٢٦	-	٥٤٠١	T المجموع	
	١٦٤	١٨٢	٢٢٤	١٥٣	٢٣٣	٥١٧	٦٩٨	-	٢٥٢٢	T. M.	مجموع الذكور
	١٥٤	٢٥٤	٣٤٨	٢٤٩	٥٧٦	٥٤٦	٥٥٤	-	٣١٢١	T. F.	مجموع الاناث
	٣١٨	٤٣٦	٥٧٢	٥٠٢	٨٠٩	١٠٦٣	١٢٥٢	-	٥٦٤٣	G. T.	المجموع العام

- (٢) دري ونفوسها (ذ ١٧٦ + ث ٣٧٣) = ٥٤٩
(٣) بندور ونفوسها (ذ ١٠٤ + ث ١٤٥) = ٢٤٩
(٤) ميروز ونفوسها (ذ ٨٤ + ث ١١٨) = ٢٠٢
(٥) شيفي ونفوسها (ذ ١٥٦ + ث ١٨٩) = ٣٤٢
(٦) ايدلي ونفوسها (ذ ١٢٣ + ث ١١٦) = ٢٣٩
(٧) زيتي ونفوسها (ذ ١٤٤ + ث ١١١) = ٢٥٥
(٨) اركوش ونفوسها (ذ ٣٨٤ + ث ٣٦٧) = ٧٥١

- ١ - لا يشمل الاشخاص الذين يقل سنهم عن خمس سنوات .
٢ - لا يشمل الاشخاص الذين يقل سنهم عن عشر سنوات .
٣ - ان هذه المجموعة تضم ١٣ قرية وليس فيها قرية يزيد مجموع نفوسها على (٢٠٠) نسمة .
٤ - ان هذه المجموعة تضم ٤٩ قرية أهمها :
(١) سنوي ونفوسها (ذ ١٠٣ + ث ١٢٢) = ٢٢٥

TABLE No. 1 — Population of Quarters or Villages

MARITAL STATUS (2)				الحالات الزوجية (٢)					الامام بالقراءة والكتابة ^١ LITERACY (١)		AGE	
حالات غير مبينة Unknown	مفترقون Separ- ated	مترملون Widow- ed	مطلقون أو مطلقات Divorced	متزوجون من اربع Married with 4 Wives	متزوجون من ثلاث Married with 3 Wives	متزوجون من اثنتين Married with two Wives	متزوجون بواحدة او متزوجات Married with (one wife)	عزب Un- Married	اميون Illiterates	يقراون ويكتبون Literates	مجهولو السن Un- Known	٦٠ فما فوق 60 And Over
-	-	٣	-	-	-	٣	٣٨	٣٩	٥٨	٣٣	-	٢
-	-	٤	-	-	-	-	١٤	٨	٣١	-	-	-
-	-	٧	-	-	-	٣	٥٢	٤٧	٨٩	٢٣	-	٢
-	-	-	-	-	-	-	٣٣	٢٢	٥٠	١١	-	-
-	-	٨	-	-	-	-	٦	٦	٢٤	-	-	٥
-	-	٨	-	-	-	-	٣٩	٢٨	٧٤	١١	-	٥
-	-	٢٣	-	-	-	٥	٨٥	٦٤	٢٥٤	-	-	٣٤
-	-	٦٠	١٠	-	-	-	٩٣	١١٠	٢٤١	-	-	١٣
-	-	٨٣	١٠	-	-	٥	١٧٨	١٧٤	٥٩٥	-	-	٤٧
-	-	٢٣	-	-	-	٥	١١٨	٨٦	٣٠٤	١١	-	٣٤
-	-	٦٨	١٠	-	-	-	٩٩	١١٦	٣٦٥	-	-	١٨
-	-	٩١	١٠	-	-	٥	٢١٧	٢٠٢	٦٦٩	١١	-	٥٢
-	-	٢	-	-	-	-	٤٥	٤٦	١٠٣	١٠	-	١٠
-	-	١٤	-	-	-	-	٣٣	٣٨	١٠٣	-	-	٩
-	-	١٦	-	-	-	-	٧٨	٨٤	٢٠٦	١٠	-	١٩
-	-	٥٩	-	٢	٦	٦١	٧٢٤	٣٦٢	١٦٨٢	٢٩	-	٣٤١
-	-	٣١١	-	-	-	-	١٠١٨	٦٠٧	٣٤٦٣	١	-	٣٣١
-	-	٣٧٠	-	٢	٦	٦١	١٧٤٢	٩٦٩	٤١٤٥	٣٠	-	٦٧٢
-	-	٦١	-	٢	٦	٦١	٧٦٩	٤٠٨	١٧٨٥	٣٩	-	٣٥١
-	-	٣٢٥	-	-	-	-	١٠٠١	٦٤٥	٢٥٦٦	١	-	٣٤٠
-	-	٣٨٦	-	٢	٦	٦١	١٨٢٠	١٠٥٣	٤٣٥١	٤٠	-	٦٩١

1. People under five years of age excluded.
2. People under ten years of age excluded.
3. This group includes 13 villages, and there is no village in this group with a population of more than 200 persons.
4. This group includes 49 villages 8 of which with a population of more than 200 persons and the rest are of less than 200 persons.

دور، قصور and buildings	العاهات Infirmities										العدد Total		الجنس Sex.	الوحدة الإدارية Adminis- trative Divisions
	عدد العائلات Number of families	Miscellaneous	ذو أكثر من عاهة Having more than one infirmity	الامتنوعات	مقطوع أحد الأطراف أو جزئياً أو أعرج أو أعرج Lame and Helpless	مشلول الجسم أو أحد الأطراف أو مقعد Totally or partially paralyzed	مجنون أو معتوه Insane and feeble Minded	أعمى Blind of one eye	أبكم Dumb	أصم Totally Blind	أصم Deaf	أجانب Foreigners		
-	١	١	١	١	١	١	١	١	١	١	-	٩٨	M ذكور	مركز قضاء الزبير (بيله) Zibar Qadha Center
	-	-	-	-	-	-	-	-	-	-	-	٢٧	F إناث	
	١	١	١	١	١	١	١	١	١	١	-	١٢٥	T المجموع	
١٢	-	-	-	-	-	-	-	-	-	-	-	٦٥	M ذكور	ناحية برزان Barezan Nahiya مركز الناحية (برزان)
	-	-	-	-	-	-	-	-	-	-	-	٧٧	F إناث	
	-	-	-	-	-	-	-	-	-	-	-	٩٢	T المجموع	
١٥٦	٢	١	١	١	١	١	١	١	١	١	-	٣٣٧	M ذكور	ناحية مزوري Mazure Bala Nahiya (١) مجموعة قري
	-	-	-	-	-	-	-	-	-	-	-	٢٩٧	F إناث	
	٢	١	١	١	١	١	١	١	١	١	-	٧٣٤	T المجموع	
١٦٨	٢	١	١	١	١	١	١	١	١	١	-	٤٠٢	T. M. مجموع الذكور	مجموع الذكور مجموع الإناث المجموع العام
	-	-	-	-	-	-	-	-	-	-	-	٤٢٤	T. F. مجموع الإناث	
	٢	١	١	١	١	١	١	١	١	١	-	٨٢٦	G. T. المجموع العام	
٢٠	-	-	-	-	-	-	-	-	-	-	-	١٢٢	M ذكور	ناحية مزوري بالا Mazure Bala Nahiya مركز الناحية (شبروان مازان)
	-	-	-	-	-	-	-	-	-	-	-	١٢٠	F إناث	
	-	-	-	-	-	-	-	-	-	-	-	٢٤٢	T المجموع	
٨٩٤	٧	٣	٣	٣	٣	٣	٣	٣	٣	٣	-	٢٤٠٠	M ذكور	ناحية مزوري بالا Mazure Bala Nahiya (٢) مجموعة قري
	١	٢	٢	٢	٢	٢	٢	٢	٢	٢	-	٢٠٠١	F إناث	
	٨	٦	٦	٦	٥	٥	٤٩	٢	٤٩	١١	-	٥٤٠١	T المجموع	
٩١٤	٧	٣	٣	٣	٣	٣	٢٢	١	١٩	٥	-	٢٥٢٢	T.M. مجموع الذكور	مجموع الذكور مجموع الإناث المجموع العام
	١	٢	٢	٢	٢	٢	١٨	١	٢١	٦	-	٢١٢١	T.F. مجموع الإناث	
	٨	٦	٦	٥٧	٥	٥	٥١	٢	٥٠	١١	-	٥٦٤٣	G.T. المجموع العام	

١ - ان هذه المجموعة تضم ١٣ قرية وليس فيها قرية يزيد مجموع نفوسها على (٢٠٠) نسمة .

٢ - ان هذه المجموعة تضم ٤٩ قرية أهمها :

- (٤) ميروز ونفوسها (١١٨ ث + ٨٤ ذ) = ٢٠٢
(٥) شيفي ونفوسها (١٨٩ ث + ١٥٦ ذ) = ٣٤٥
(٦) ايدلي ونفوسها (١١٦ ث + ١٢٣ ذ) = ٢٣٩
(٧) زيتي ونفوسها (١١١ ث + ١٤٤ ذ) = ٢٥٥
(٨) اركوش ونفوسها (٢٦٧ ث + ٢٨٤ ذ) = ٧٥١

- (١) سنوي ونفوسها (١٠٣ ث + ١٢٢ ذ) = ٢٢٥
(٢) دري ونفوسها (١٧٦ ث + ٣٧٣ ذ) = ٥٤٩
(٣) بندور ونفوسها (١٠٤ ث + ١٤٥ ذ) = ٢٤٩

TABLE No. 2 — Classification of Population

وسائل النقل البرية والمائية Means of transportation	المدارس Schools	المؤسسات الدينية Religious Institutions	المؤسسات الأهلية Public Institutions	المؤسسات الحكومية Government Institutions	أكواخ صراف جرادينغ دامات بناكل خيم بيوت شعر خرائب Huts ets.		الدور المأهولة بأكثر من عائلة واحدة Multi-family houses*			دور لبن Mud-houses		عمارات Houses
					عدد النفوس Number of persons	عدد العائلات Number of families	عدد النفوس Number of persons	عدد العائلات Number of families	عدد المساكن Number of houses	عدد النفوس Number of persons	عدد العائلات Number of families	عدد النفوس Number of persons
-	-	-	-	٦٢	٣٥	-	-	-	-	-	-	-
-	-	-	-	-	٣٧	-	-	-	-	-	-	-
-	-	-	-	٦٢	٧٢	١٨	-	-	-	-	-	-
-	-	-	-	-	-	-	-	-	-	-	-	٦٥
-	-	-	-	-	-	-	-	-	-	-	-	٢٧
-	-	-	-	-	-	-	-	-	-	-	-	٩٢
-	-	-	-	-	-	-	٤	-	-	-	-	٣٣٣
-	-	-	-	-	-	-	١٠	-	-	-	-	٣٨٧
-	-	-	-	-	-	-	١٤	٣	١	-	-	٧٢٠
-	-	-	-	-	-	-	٤	-	-	-	-	٣٩٨
-	-	-	-	-	-	-	١٠	-	-	-	-	٤١٤
-	-	-	-	-	-	-	٣١	٣	١	-	-	٨١٢
-	-	-	٦	٤١	٤	-	١٦	-	-	-	-	٥٥
-	-	-	-	-	١٠	-	٣١	-	-	-	-	٧٩
-	-	-	٦	١٤	٣١	٣	٧٤	٩	٢	-	-	١٣٤
-	-	-	١	٦٧	٢٠٢	-	١٠	-	-	-	-	٢١٢٠
-	-	-	-	-	٢٣٤	-	١٠	-	-	-	-	٢٦٥٧
-	-	-	١	٦٧	٦٥٦	١٤٢	٢٠	٣	١	-	-	٤٧٧٧
-	-	-	٧	٧٠١	٢٠٦	-	٢٦	-	-	-	-	٢١٧٥
-	-	-	-	-	٣٤٤	-	٤١	-	-	-	-	٢٧٣٦
-	-	-	٧	٧٠٨	٥٥٠	١٤٥	٦٧	١٢	٣	-	-	٤٩١١

* This corresponds to tenements.

1. This group includes 13 villages, and there is no village in this group with a population of more than 200 persons.
2. This group includes 49 villages 8 of which with a population of more than 200 persons and the rest are of less than 200 persons.

الجدول الثالث - سكان قضاء الزبير حسب الوحدات

by Administrative Divisions and by place of Birth (Iraqis)

المولودون في لواء :					العدد Total		الجنس Sex.	الوحدة الادارية Administrative divisions
اربيل Arbil	كركوك Kirkuk	الوصل Mosul	النجرة Basrah	بغداد Baghdad	ايراقين Iraqis	اجانب Foreigners		
٦٤	٧	٧٦	-	٦	٩٨	-	M ذكور	مركز قضاء الزبير Zibar Qadha Center الحضر Urban
٦١	٦	٧	-	٦	٦٧	-	F اناك	
٥٠	١٠	٤٤	-	٥	١٣٥	-	T المجموع	
٤٤	١	١١	-	-	٦٥	-	M ذكور	الحضر Urban ناحية برزان Barezan Nahiya
٦٧	-	-	-	-	٦٧	-	F اناك	
٦١	١	١١	-	-	٩٦	-	T المجموع	
٦٦٦	-	١	-	-	٣٣٧	-	M ذكور	الاريف Rural
٤٦٦	-	١	-	-	٣٩٧	-	F اناك	
٧٣٢	-	٢	-	-	٧٣٤	-	T المجموع	
٧٩	٦	٧	-	٦	١٢٢	-	M ذكور	الحضر Urban ناحية مزوري بالا Mazure Bala Nahiya
١١١	-	-	-	-	١٢٠	-	F اناك	
٨٩٧	٣	٧	-	٢	٢٤٢	-	T المجموع	
٥٣٣٥	٢	٢٢	١	-	٢٤٠٠	-	M ذكور	الاريف Rural
٩	٦٨٦٢	٢	-	-	٣٠٠١	-	F اناك	
٣٥٣٥	١٧٦٢	٤٢	١	-	١٠٤٠	-	T المجموع	
٢٤٢	٢١	٦٢	-	٥	٢٨٥	-	M ذكور	الحضر Urban المجموع العام G. T.
١٦٦	٢	٧	-	٢	١٨٤	-	F اناك	
٣٠٨	٤١	٧٠	-	٧	٤٦٩	-	T المجموع	
٢٦٨١	٢	٢٢	١	-	٢٧٣٧	-	M ذكور	الاريف Rural
٤٠٥	٦٨٦٢	٣	-	-	٣٣٦١	-	F اناك	
٣٠٨٦	١٧٦٢	٢٦	١	-	٦١٣٥	-	T المجموع	

ملاحظة : يقصد بالحضر سكان (القصبات)

TABLE No. 3 - Population of Zibar Qadha

Place of Birth in Liwa :										
سليمانية Sulaimaniyah	ديالى Diyala	دليم Dulaim	الكوت Kut	العمارة Amarah	اللة Hillah	كربلاء Kerbelah	ديوانية Diwaniyah	المتفك Muntafiq	بجهولو عمل الولادة Unknown	مولودون خارج العراق Iraqis born abroad
١٠	٦	١	١	١	١	١	١	١	١	٢
٦	١	١	١	١	١	١	١	١	١	١
٢١	٦	١	١	١	١	١	١	١	١	٦
٨	٦	١	١	١	١	١	١	١	١	١
٨	٦	١	١	١	١	١	١	١	١	١
-	-	-	-	-	-	-	-	-	-	-
-	-	-	-	-	-	-	-	-	-	-
-	-	-	-	-	-	-	-	-	-	-
٢٤	١	-	-	٦	-	-	-	-	١	٦
١	-	-	-	١	-	-	-	-	-	-
٢٥	١	-	-	٣	-	-	-	-	١	٦
٢٤	-	-	-	٦	-	-	-	-	-	٦
-	-	-	-	١	-	-	-	-	٦	٤
٢٤	-	-	-	٦	-	-	-	-	٦	٢١
٢٤	٦	-	١	٥	-	-	-	١	١	٨
٦	١	-	-	١	-	-	-	-	-	١
٥٣	٧	-	١	٢	-	-	-	١	١	٤
٣٤	-	-	-	٦	-	-	-	-	-	٦
-	-	-	-	١	-	-	-	-	٦	٤
٢٤	-	-	-	٦	-	-	-	-	٦	٢١

الجدول الرابع - سكان قضاء الزبير حسب الوحدات

by Administrative Divisions and by permanent and temporary residence

المسافرون من لواء :					القاطنون الدائمون والمسافرون Permanent Dwellers and Travellers		الجنس Sex.	الوحدة الادارية Administrative divisions	
الربيع Arbil	كركوك Kirkuk	الموصل Mosul	البيصرة Basrah	بغداد Baghdad	المسافرون Travellers	الدائمون Permanent Dwellers		الحضر Urban	الاريف Rural
٢	٧	٦٦	-	٢	٦٤	٣٤	M ذكور	مركز قضاء الزبير Zibar Qadha Center	
-	-	-	-	-	-	٣٧	F اناث		
٩	٧	٦٦	-	٢	٦٤	٧١	T المجموع	الحضر Urban	
١٦	١	١٦	-	-	٤٣	٢٢	M ذكور	الحضر Urban	ناحية بزازان Barezan Nahiya
-	-	-	-	-	-	٢٧	F اناث		
١٦	١	١٦	-	-	٤٣	٤٩	T المجموع		
٩	-	-	-	-	٩	٣٢٨	M ذكور	الاريف Rural	ناحية بزازان Barezan Nahiya
٥	-	-	-	-	٥	٣٩٢	F اناث		
٢٤	-	-	-	-	١٤	٧٢٠	T المجموع		
٤	٢	٦	-	٢	٤٦	٧٦	M ذكور	الحضر Urban	ناحية مزوري بالا Mazure Bala Nahiya
-	-	٥	-	-	٦	١١٤	F اناث		
٤	٢	١١	-	٢	٥٢	١٩٠	T المجموع		
٢	-	١	-	-	٤	٢٣٩٦	M ذكور	الاريف Rural	ناحية مزوري بالا Mazure Bala Nahiya
٤	١	١	-	-	٦	٢٩٩٥	F اناث		
٧	١	٢	-	-	١٠	٥٣٩١	T المجموع		
٢٩	١١	٥٩	-	٤	١٥٣	١٣٢	M ذكور	الحضر Urban	المجموع العام G. T.
-	-	٥	-	-	٦	١٧٨	F اناث		
٢٩	١١	٦٤	-	٤	١٥٩	٣١٠	T المجموع		
١٢	-	١	-	-	١٣	٢٧٢٤	M ذكور	الاريف Rural	المجموع العام G. T.
٩	١	١	-	-	١١	٣٣٨٧	F اناث		
٢١	١	٢	-	-	٢٤	٦١١١	T المجموع		

ملاحظة : يقصد بالحضر سكان (القصبات)

TABLE No. 6 — Population of Administrative Divisions by religion.

المجموع العام Grand Total.	ناحية مزوري بالا Mazure Bala Nahiya		ناحية برزان Barezan Nahiya		مركز قضاء الزيبار Zibar Qadha Center	الجنس Sex.	الديانة Religion
	الاريف Rural	الحضر Urban	الاريف Rural	الحضر Urban	الحضر Urban		
٢٩٦٨	٢٣٥٠	١٢٢	٣٣٧	٦٣	٩٦	M ذكور	مسلمون Moslems.
٣٥٢٤	٢٩٤٣	١٢٠	٣٩٧	٢٧	٣٧	F اناث	
٦٤٩٢	٥٢٩٣	٢٤٢	٧٣٤	٩٠	١٣٣	T المجموع	
٣٩	٣٥	-	-	٢	٢	M ذكور	مسيحيون Christians
٣٥	٣٥	-	-	-	-	F اناث	
٧٤	٧٠	-	-	٢	٢	T المجموع	
١٥	١٥	-	-	-	-	M ذكور	يهود Jews.
٢٣	٢٣	-	-	-	-	F اناث	
٣٨	٣٨	-	-	-	-	T المجموع	
-	-	-	-	-	-	M ذكور	صابئة Followeres of St. John.
-	-	-	-	-	-	F اناث	
-	-	-	-	-	-	T المجموع	
-	-	-	-	-	-	M ذكور	يزيديون Yazedeas
-	-	-	-	-	-	F اناث	
-	-	-	-	-	-	T المجموع	
-	-	-	-	-	-	M ذكور	عقائد أخرى Others
-	-	-	-	-	-	F اناث	
-	-	-	-	-	-	T المجموع	

* لم ينظم الجدول الخامس نظرا لعدم وجود أجناب في القضاء .

ZIBAR QADHA

TABLE No. 7 - (Continued) Occupations
by Administrative Divisions

قضاء الزيبار

المجموع العام G.T.	ناحية مزوري بالا Mazure Bala Nahiya		ناحية برزان Barezan Nahiya		مركز قضاء الزيبار Zibar Qadha Center	الجنس Sex.	المهنة Occupations.	
	الارياق Rural	الحضر Urban	الارياق Rural	الحضر Urban	الحضر Urban			
-	-	-	-	-	-	M ذكور	صناعات الاحذية والادوات الجلدية (السراجية)	١٣
-	-	-	-	-	-	F اناث	Manufacture of footwear, saddlery and leather products.	
-	-	-	-	-	-	T المجموع		
٤	٤	-	-	-	-	M ذكور	صناعات النسيج بأنواعها	١٤
-	-	-	-	-	-	F اناث	Textiles Industries.	
٤	٤	-	-	-	-	T المجموع		
٢	٢	-	-	-	-	M ذكور	الحيطة	١٥
-	-	-	-	-	-	F اناث	Tailoring and dressmaking.	
٢	٢	-	-	-	-	T المجموع		
٤	٤	-	-	-	-	M ذكور	تجهيز المعادن وصنع الادوات المعدنية	١٦
-	-	-	-	-	-	F اناث	Metallurgy and Manufacture of metal articles.	
٤	٤	-	-	-	-	T المجموع		
-	-	-	-	-	-	M ذكور	تصليح الآلات الميكانيكية	١٧
-	-	-	-	-	-	F اناث	Reparation of machines and machine tools.	
-	-	-	-	-	-	T المجموع		
-	-	-	-	-	-	M ذكور	صناعات المعادن النفيسة والجواهر وتصليح الساعات	١٨
-	-	-	-	-	-	F اناث	Jewellery, manufacture of other precious articles and watch repair.	
-	-	-	-	-	-	T المجموع		
-	-	-	-	-	-	M ذكور	الطباعة والتصوير والرسم والخط والصناعات النفيسة الفنية الأخرى	١٩
-	-	-	-	-	-	F اناث	Printing, photography, painting and allied Industries.	
-	-	-	-	-	-	T المجموع		
-	-	-	-	-	-	M ذكور	اعمال البناء والتشييد وتعمير الطرق والمقاولات العمرانية	٢٠
-	-	-	-	-	-	F اناث	Construction, maintenance of roads and public works.	
-	-	-	-	-	-	T المجموع		
-	-	-	-	-	-	M ذكور	التأسيسات الصحية والكهربائية واسالة الماء	٢١
-	-	-	-	-	-	F اناث	Sanitary services, water supply and electric power.	
-	-	-	-	-	-	T المجموع		
٧	٢	-	-	١	٤	M ذكور	البرق والبريد والتلفون والاذاعة	٢٢
-	-	-	-	-	-	F اناث	Communications (Post, telegraph telephone and radio broadcasting).	
٧	٢	-	-	١	٤	T المجموع		
-	-	-	-	-	-	M ذكور	السكك الحديدية	٢٣
-	-	-	-	-	-	F اناث	Railway Transport.	
-	-	-	-	-	-	T المجموع		
١	١	-	-	-	-	M ذكور	العاملون في وسائل النقل البرية والمائية والجوية	٢٤
-	-	-	-	-	-	F اناث	Transport other than Railways.	
١	١	-	-	-	-	T المجموع		

ZIBAR QADHA

TABLE No. 7 - (Continued) Occupations
by Administrative Divisions

المجموع العام G.T.	ناحية مزوري بالا Mazure Bala Nahiya		ناحية برزان Barezan Nahiya		مركز قضاء الزيبار Zibar Qadha Center	الجنس Sex.	الحرف Occupations.	
	الارياف Rural	الحضر Urban	الارياف Rural	الحضر Urban	الحضر Urban			
-	-	-	-	-	-	M ذكور	المصارف والصيرفة والتأمين والوساطة	٢٥
-	-	-	-	-	-	F اناث	والمحاماة	
-	-	-	-	-	-	T المجموع	Banks, Insurance, Brokerage, and legal services.	
١	١	-	-	-	-	M ذكور	التعليم Educational services.	٢٦
١	١	-	-	-	-	F اناث		
٢	٢	-	-	-	-	T المجموع		
-	-	-	-	-	-	M ذكور	الطب والصحة والصيدلة Medical and other health services.	٢٧
-	-	-	-	-	-	F اناث		
-	-	-	-	-	-	T المجموع		
٦	٥	-	-	-	١	M ذكور	الخدمات الدينية Religious services.	٢٨
-	-	-	-	-	-	F اناث		
٦	٥	-	-	-	١	T المجموع		
٩	-	٢	-	٢	٥	M ذكور	موظفو الحكومة والبلديات Government and Municipal services.	٢٩
-	-	-	-	-	-	F اناث		
٩	-	٢	-	٢	٥	T المجموع		
٢٠٤	٧٤	٤١	-	٤٠	٤٩	M ذكور	الشرطة والسجون والاطفاء Police, Jails and Firemen.	٣٠
-	-	-	-	-	-	F اناث		
٢٠٤	٧٤	٤١	-	٤٠	٤٩	T المجموع		
١٦٧	١٢٢	٢١	-	-	١٤	M ذكور	التجارة (والبيع والشراء عموما) Commerce.	٣١
٢٤	٢٤	-	-	-	-	F اناث		
١٩١	١٥٦	٢١	-	-	١٤	T المجموع		
-	-	-	-	-	-	M ذكور	الادب والصحافة والفن Art, Literature and Journalism.	٣٢
-	-	-	-	-	-	F اناث		
-	-	-	-	-	-	T المجموع		
٢٠	١٣	٢	-	-	٥	M ذكور	الخدمات والمرافق العامة والخاصة Private and Public services.	٣٣
٩	٨	١	-	-	-	F اناث		
٢٩	٢١	٣	-	-	٥	T المجموع		
-	-	-	-	-	-	M ذكور	المتنوعات Miscellaneous.	٣٤
١	-	١	-	-	-	F اناث		
١	-	١	-	-	-	T المجموع		
-	-	-	-	-	-	M ذكور	عمال (دون تخصيص) Workers (non-specified).	٣٥
٥	٥	-	-	-	-	F اناث		
٥	٥	-	-	-	-	T المجموع		
-	-	-	-	-	-	M ذكور	صناع (عمال دون سن العاشرة) Apprentices (workers below 10 years of age).	٣٦
-	-	-	-	-	-	F اناث		
-	-	-	-	-	-	T المجموع		

اشخاص ذوو حرف غير معينة
OCCUPATIONS
Undesignated.

JUL 2 1956 GLS

315.6
In 1
1947
pt. 2

GOVERNMENT OF IRAQ

MINISTRY OF SOCIAL AFFAIRS



DIRECTORATE GENERAL OF CENSUS

CENSUS OF IRAQ 1947

PART 2

MOSUL LIWA, KIRKUK LIWA,
SULAIMANIYAH LIWA, ARBIL LIWA.

BAGHDAD—1954

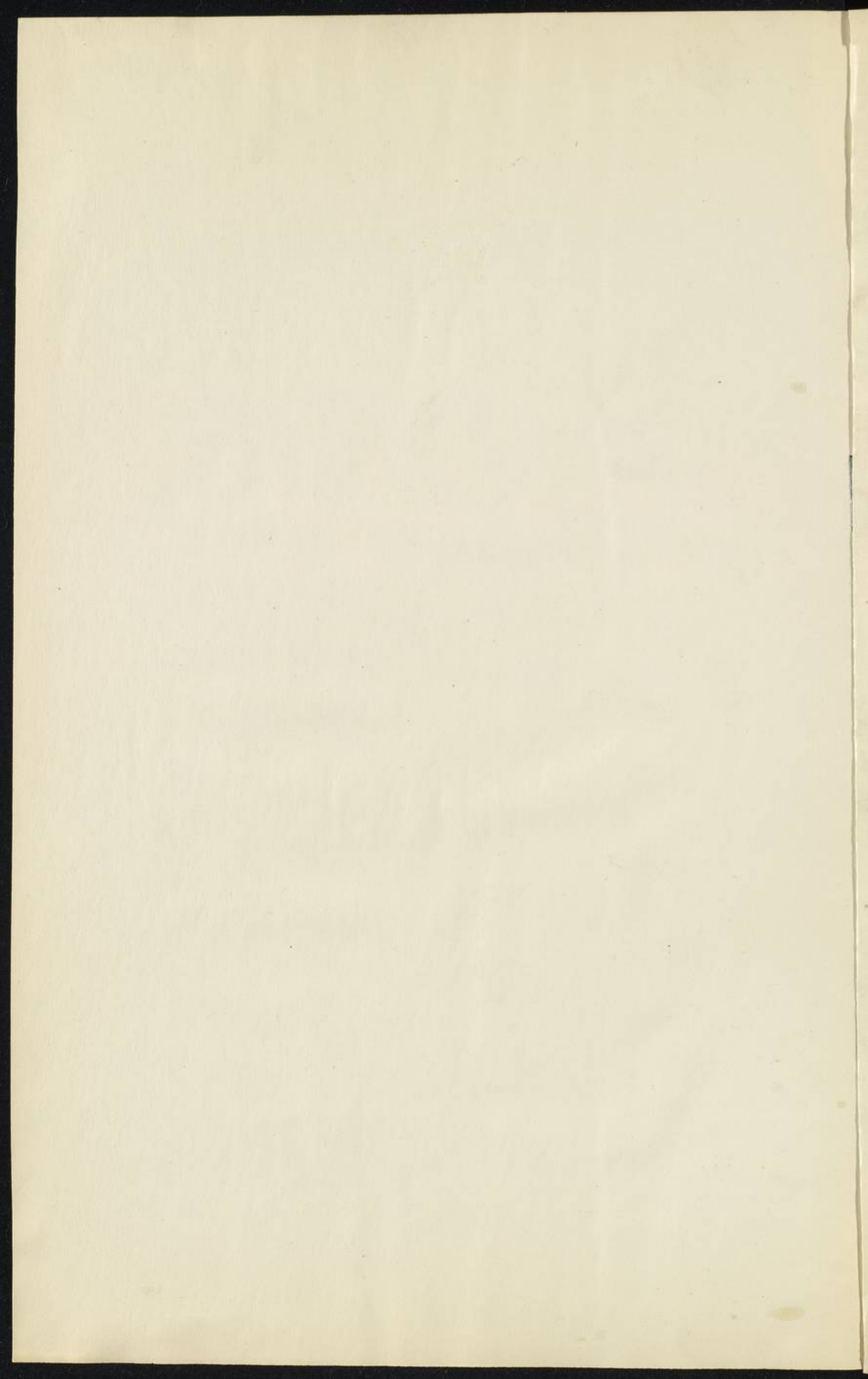

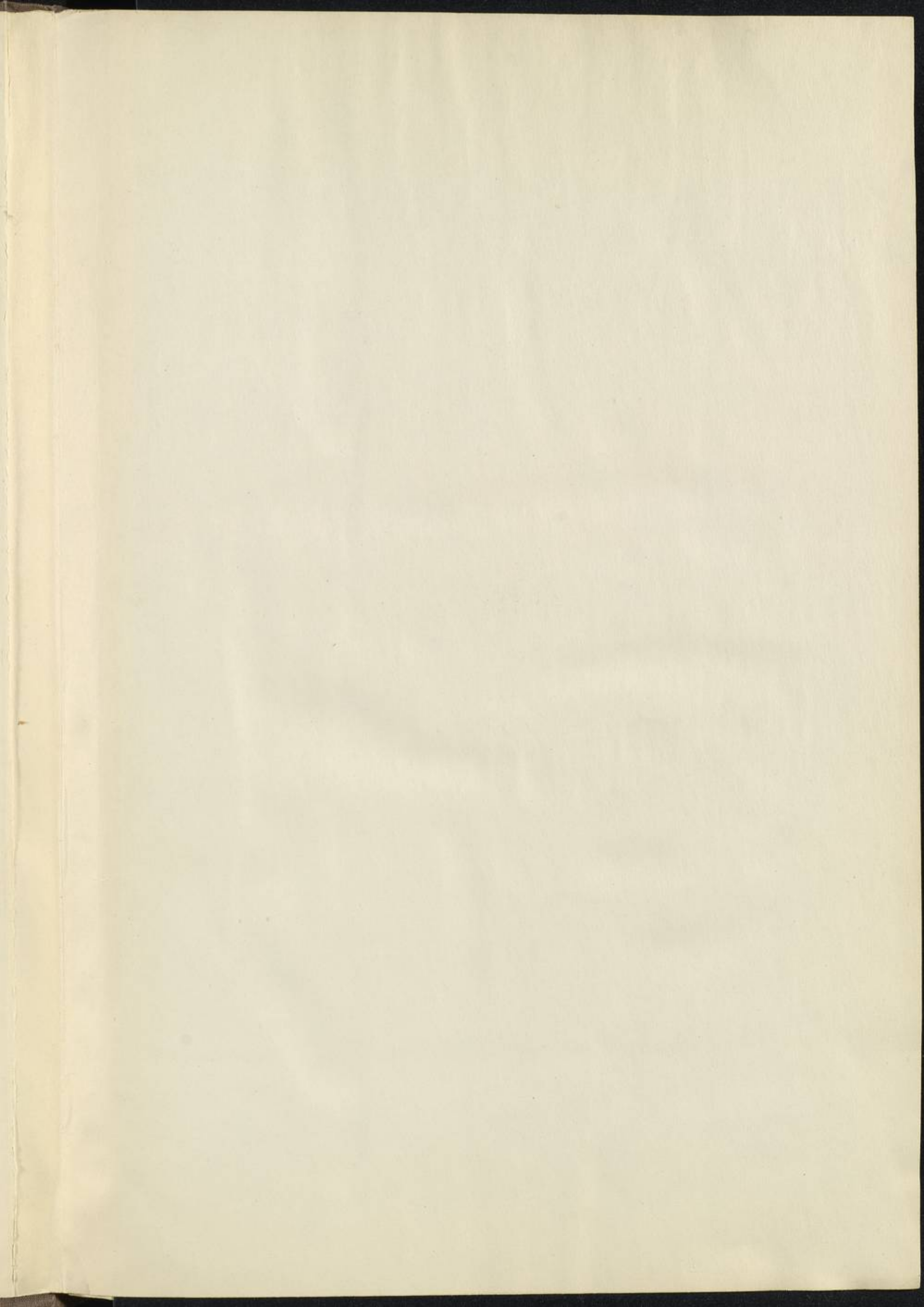

Columbia University
in the City of New York

THE LIBRARIES



COLUMBIA UNIVERSITY
LIBRARY
OCT 3 1955

GOVERNMENT OF IRAQ

MINISTRY OF SOCIAL AFFAIRS



DIRECTORATE GENERAL OF CENSUS

CENSUS OF IRAQ 1947

PART 2MOSUL LIWA, KIRKUK LIWA,
SULAIMANIYAH LIWA, ARBIL LIWA.