

AB
Al-Wa
—
Ta
Al-M
Al-A

60
A
A
W
C



3 1142 00297 0104



**Elmer Holmes
Bobst Library**

**New York
University**

DATE DUE

NEW YORK UNIVERSITY
BOBST LIBRARY
OCT - 5 1993
CIRC

APR 30 1994
CIRC

NEW YORK UNIVERSITY
BOBST LIBRARY
OCT 1 1990
CIRC

NEW YORK UNIVERSITY
BOBST LIBRARY
MAY 10 1993
CIRC

NEW YORK UNIVERSITY
BOBST LIBRARY
JUN 1 1991
CIRC

NEW YORK UNIVERSITY
BOBST LIBRARY

NEW YORK UNIVERSITY
BOBST LIBRARY
MAR 16 1993
CIRC

NEW YORK UNIVERSITY
BOBST LIBRARY
APR 12 1993
CIRC

MAY 1 1991
CIRC

GE

CIRC

CIRC

CIRC

CIRC

CIRC

70 WASHINGTON ST.
NEW YORK, N.Y. 10012

70 WASHINGTON ST.
NEW YORK, N.Y. 10012



DATE DUE

BOBST
JUN 3 1983
NEW YORK UNIVERSITY
BOBST LIBRARY
70 WASHINGTON SQ. S.
NEW YORK, N.Y. 10012

SEP 19 1990
NEW YORK UNIVERSITY
BOBST LIBRARY
70 WASHINGTON SQ. S.
NEW YORK, N.Y. 10012

PD
NOV 1985
NEW YORK UNIVERSITY
BOBST LIBRARY
70 WASHINGTON SQ. S.
NEW YORK, N.Y. 10012

MAY 10 1993
NEW YORK UNIVERSITY
BOBST LIBRARY
70 WASHINGTON SQ. S.
NEW YORK, N.Y. 10012

JAN 24 1991
NEW YORK UNIVERSITY
BOBST LIBRARY
70 WASHINGTON SQ. S.
NEW YORK, N.Y. 10012

JUN 11 1991
NEW YORK UNIVERSITY
BOBST LIBRARY
70 WASHINGTON SQ. S.
NEW YORK, N.Y. 10012

APR 12 1993
NEW YORK UNIVERSITY
BOBST LIBRARY
70 WASHINGTON SQ. S.
NEW YORK, N.Y. 10012

MAR 16 1993
NEW YORK UNIVERSITY
BOBST LIBRARY
70 WASHINGTON SQ. S.
NEW YORK, N.Y. 10012

GEAC N.Y.U. GEAC

GEAC N.Y.U. GEAC

MAY 1991

mirrored text from reverse side of page, including dates like 1982 and 1983.

DATE DUE

B O B S T
OCT 14 1980
N.Y.U.

B O B S T
FEB 14 1982
GEAC N.Y.U. GEAC

B O B S T
FEB 14 1981
N.Y.U.

B O B S T
JUN 14 1982
GEAC N.Y.U. GEAC

B O B S T
JUN 14 1981
GEAC N.Y.U. GEAC

B O B S T
OCT 14 1982
GEAC N.Y.U. GEAC

B O B S T
OCT 14 1981
GEAC N.Y.U. GEAC

B O B S T
FEB - 7 1983
GEAC N.Y.U. GEAC

1 1990

MAR

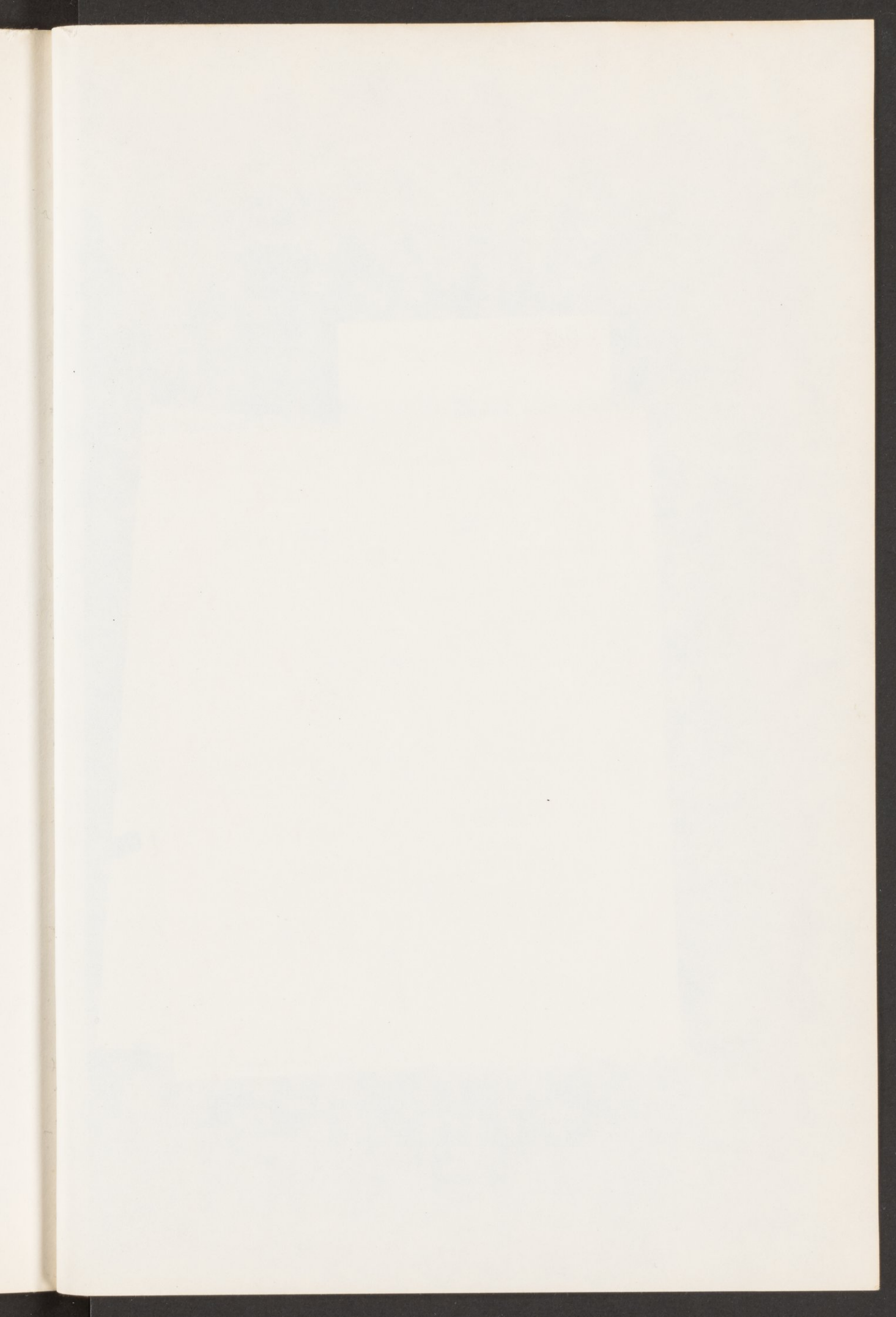



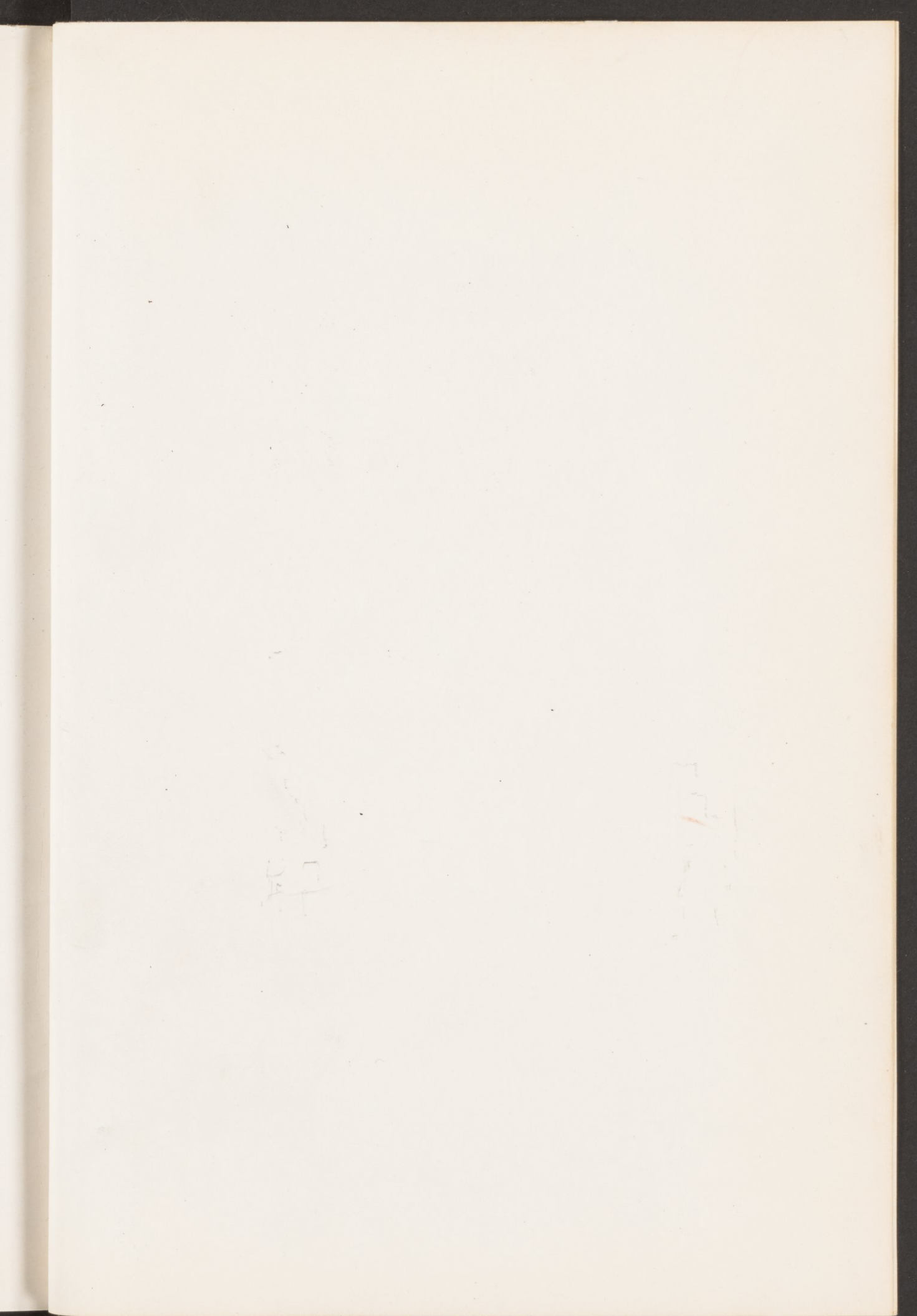

Abd. al-Wahhāb, Hasan

Tarikh al-masājid al-athariyah

N.O.F in C.S.I

تاريخ المساجد الأثرية

التي صلى فيها فریضة الجمعة حضرة صاحب بجلالة الملك الصالح

فانوار اللؤلؤ

تأليف

حسن عبد الوهاب

مفتش الآثار العربية

الجزء الثاني

الصور

القاهرة

مطبعة دار الكتب المصرية

١٩٤٦

NA

6083

.A1

.A2

v.2

col



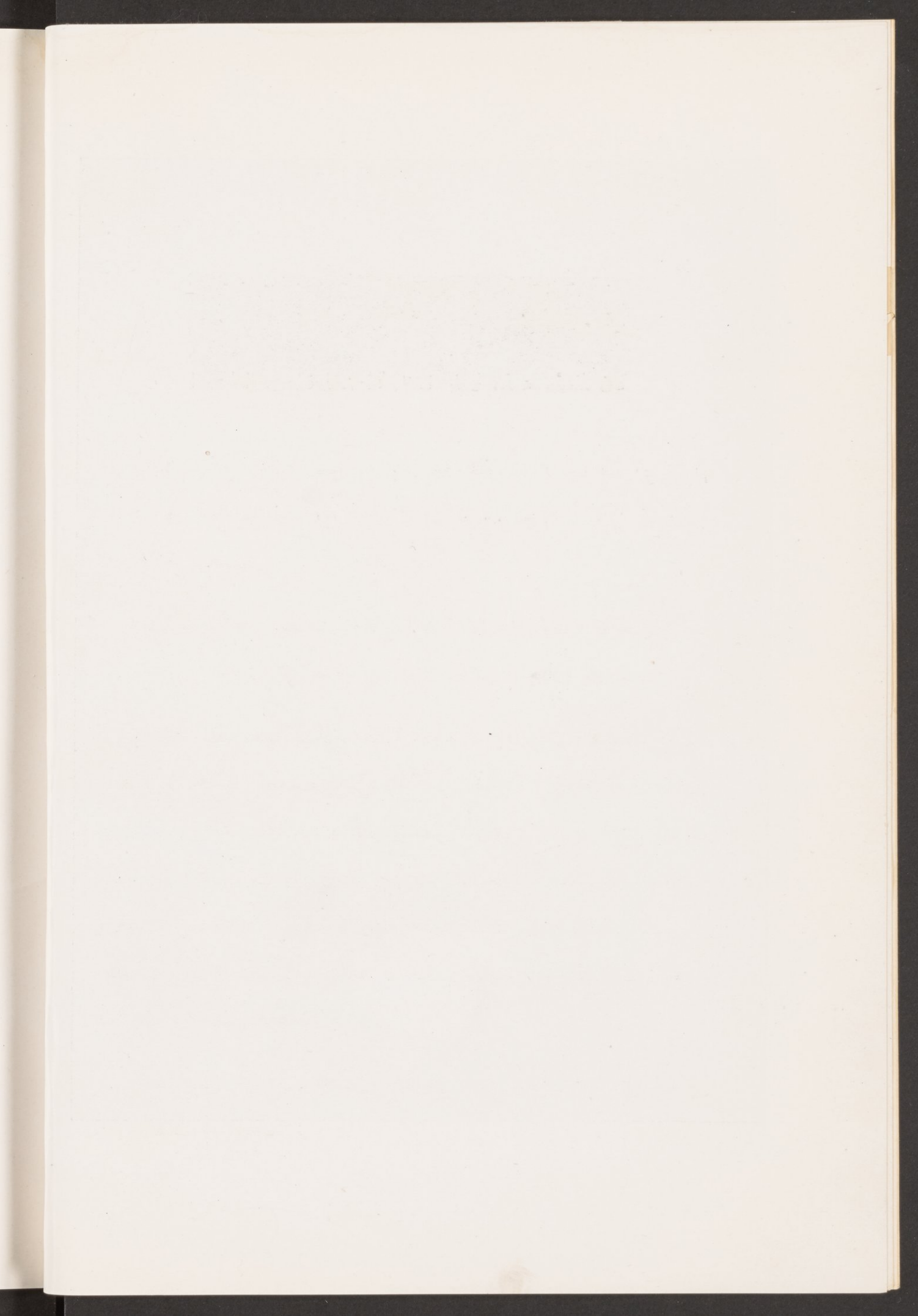



تشمل هذه المجموعة صوراً فوتوغرافية مختارة توضح المساجد التي تناولتها بالبحث في هذا الكتاب ، وقد حرصت في اختيارها على أن تمثل فيها العمارة الإسلامية بتفاصيلها .

وهي تحتوي على وجهات ومناظر داخلية لتلك المساجد ، كما حوت كثيراً من التفاصيل المعمارية التي تساعد على تبيان دقائقها واجتلاء محاسنها .

وسيجد المطلع عليها نماذج مختلفة للوجهات والأبواب والقباب والمنارات والمصاريح الخشبية المطعمة بالسنّ والمكسوّة بالنحاس ، والزخارف المنقوشة على السنّ والخشب والرخام والمجر والحص ، ومجموعة متنوعة من المنابر والسقوف والمحاريب والوزرات والأرضيات الرخامية والشبابيك النحاسية والحصية والكتابات الكوفية . والثريات والمشكاوات . وكلها تمشي مع عصور العمارة في مصر مما يساعد الباحث والمهندس على تتبع تطور العمارة وتدرّجها في عصورها المختلفة .

وقد راعيت في ترتيبها التدرّج التاريخي مع التعريف بتاريخ صور ما استحدثت في المسجد .

وجميع هذه الصور من تصويرى عدا بضع صور منها . أما الرسوم الهندسية الواردة فى الجزء الأول وتشمل مساقط أفقية وقطاعات تبين تطوّر تصميم المسجد والمدرسة فى مختلف العصور فهى من مجموعة لجنة حفظ الآثار العربية .

وإذا كان لمنشئ هذه الآثار فضل تشييدها فلبيت العلوى الكريم فضل المحافظة عليها وصيانتها . وفى هذه المجموعة من الصور أصدق برهان على ما أضفاه عليها هذا البيت من رعاية وتدعيم حتى بقيت عامرة بذكر الله تطاول السماء بمناراتها شاهدة بفضل الفاروق عليها ورعايته لها ٢

حسن عب الوهاب

جامع عمرو بن العاص . سنة ٥٢١ - ٦٤٢ م



١ - الإيوان الشرقي

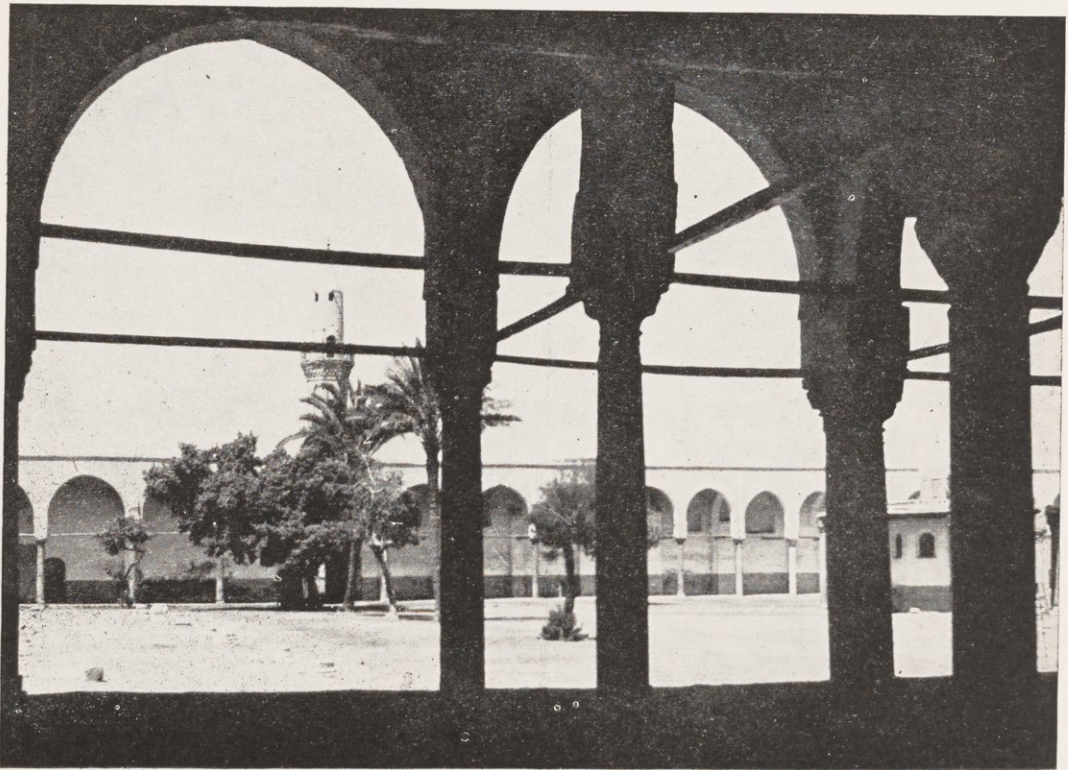

٢ - الإيوان الغربي وبه منارة مراد بك

جامع عمرو بن العاص

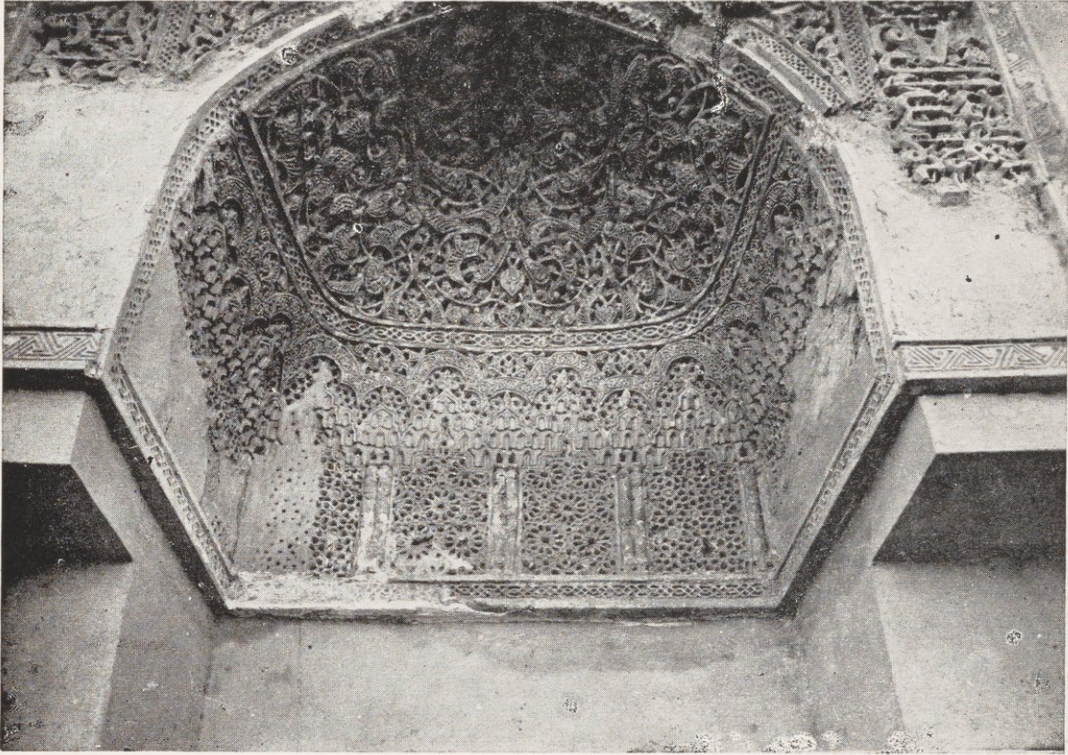

٣ — محراب سلار بالوجهة الغربية سنة ٥٧٠٣ هـ



٤ — تفاصيل من الزخارف الخشبية المكتشفة

الجامع الطواوني . سنة ٢٦٥ هـ - سنة ٨٧٨ م



٥ - رواق بالإيوان الشرق

الجامع الطولوني



٦ - داخل الجامع قبل الإصلاح

الجامع الطولوني

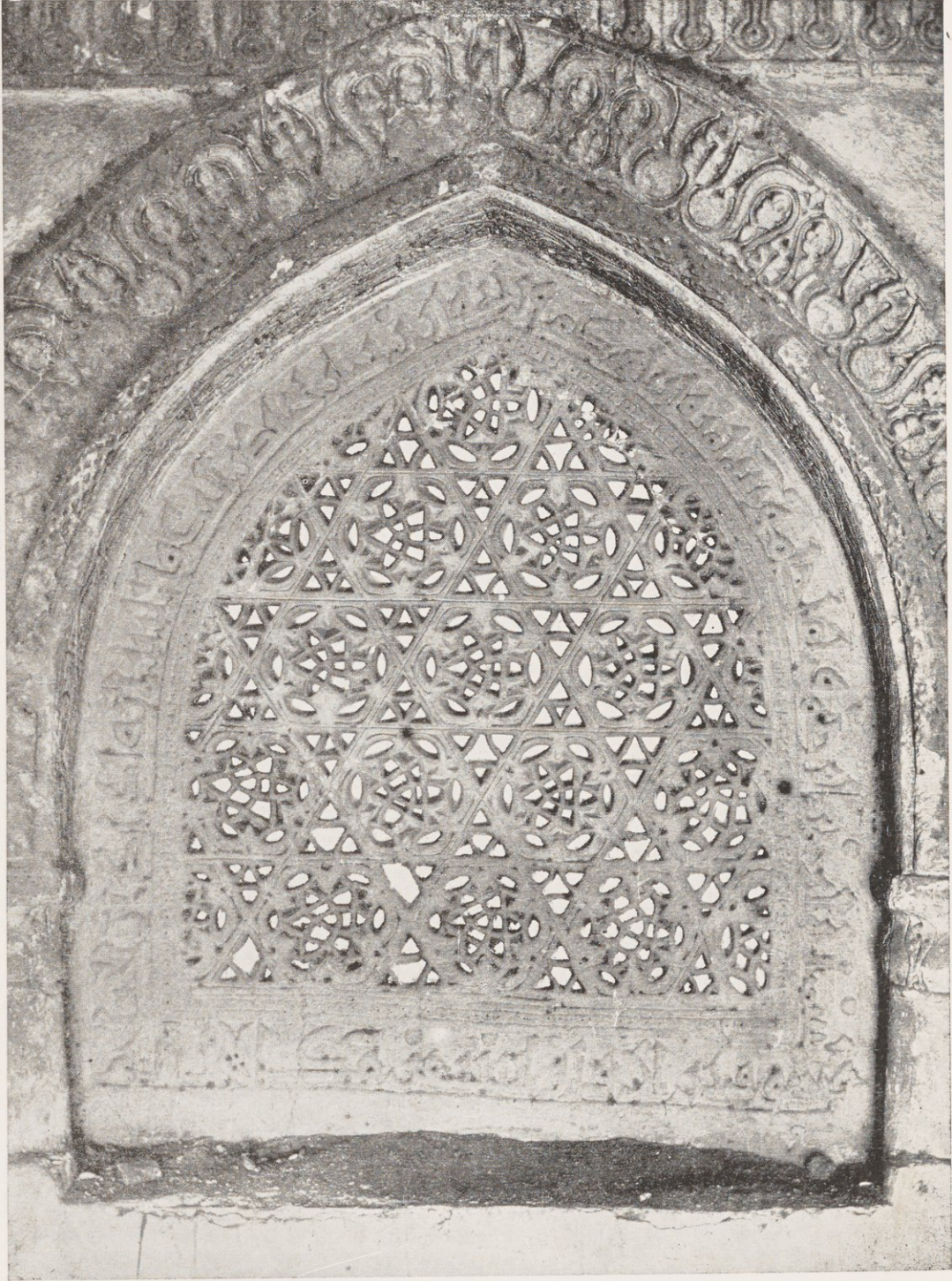

الجامع الطولوني

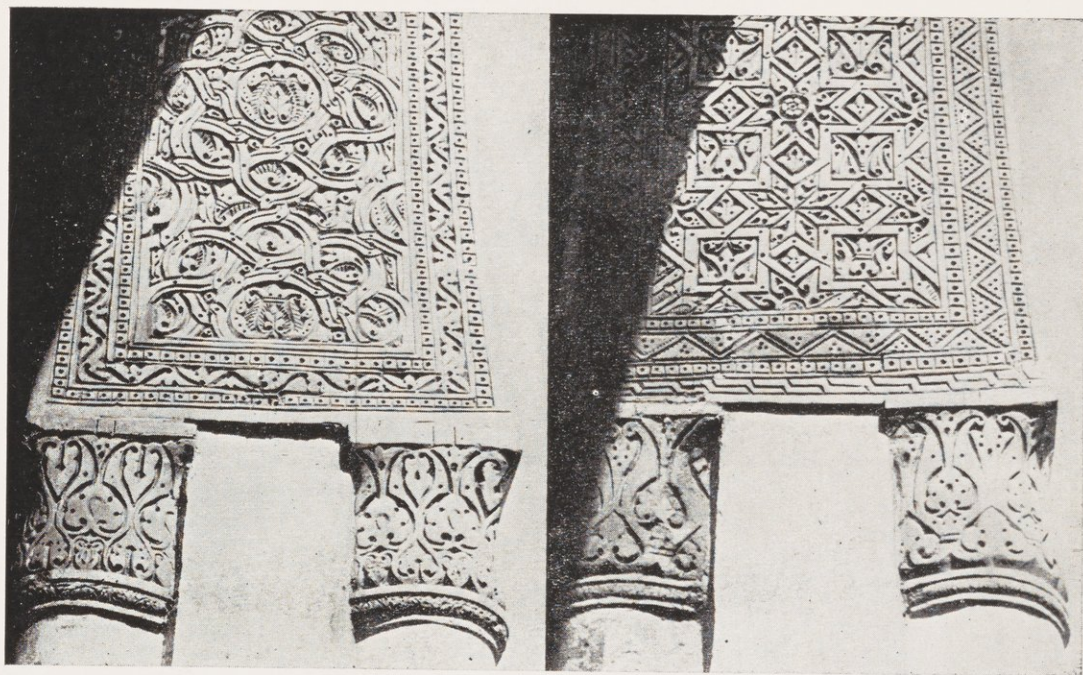

٨ — زخارف باطن العقود



٩ — صحن الجامع وبه قبة ومئذنة المنصور لاجين سنة ٦٩٦ هـ (١٢٩٦ م)

الجامع الطولوني

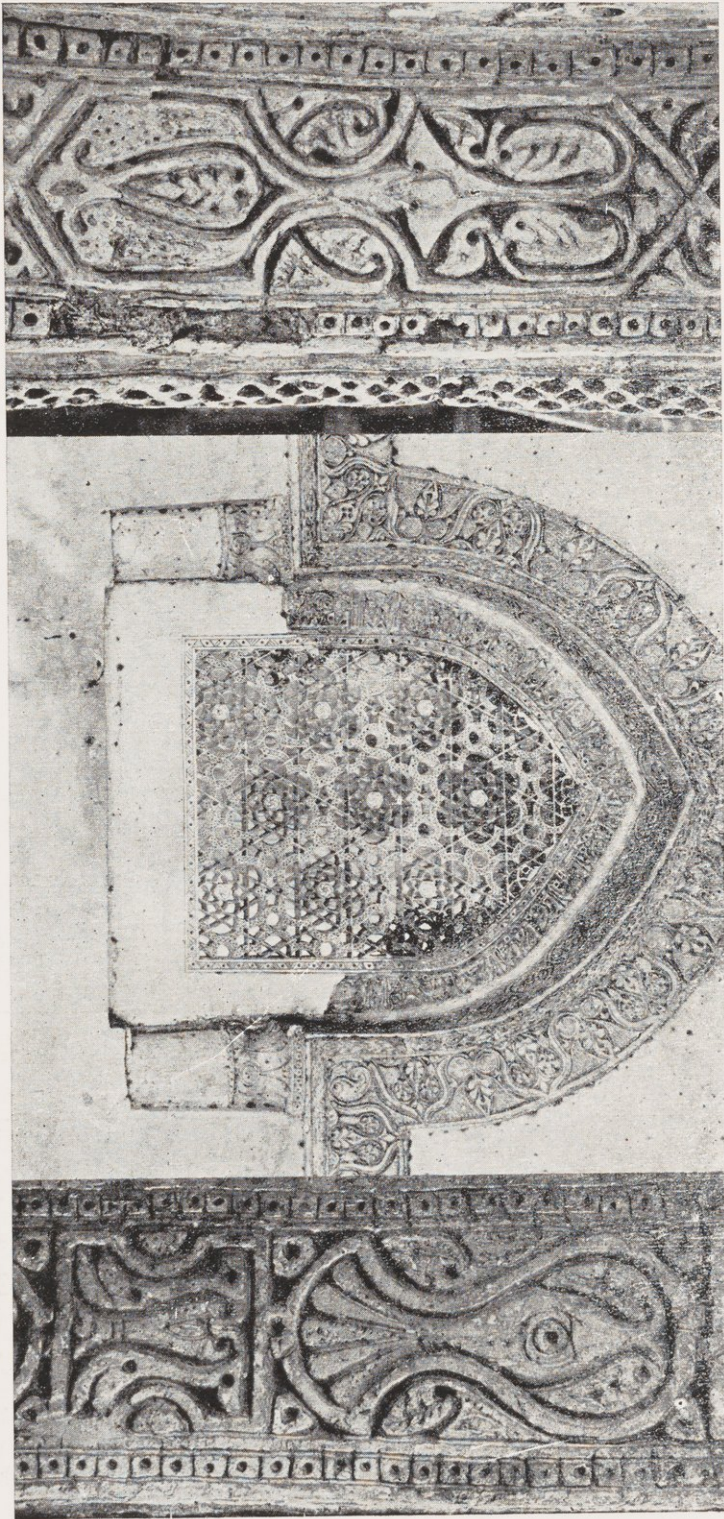

نخوة باطن عقد شباك

شباك بالجدار الشرق

نخوة باطن عقد شباك — ١٠

الجامع الطولوني



٤١ — محراب فاطمي بالابوان الشرقي

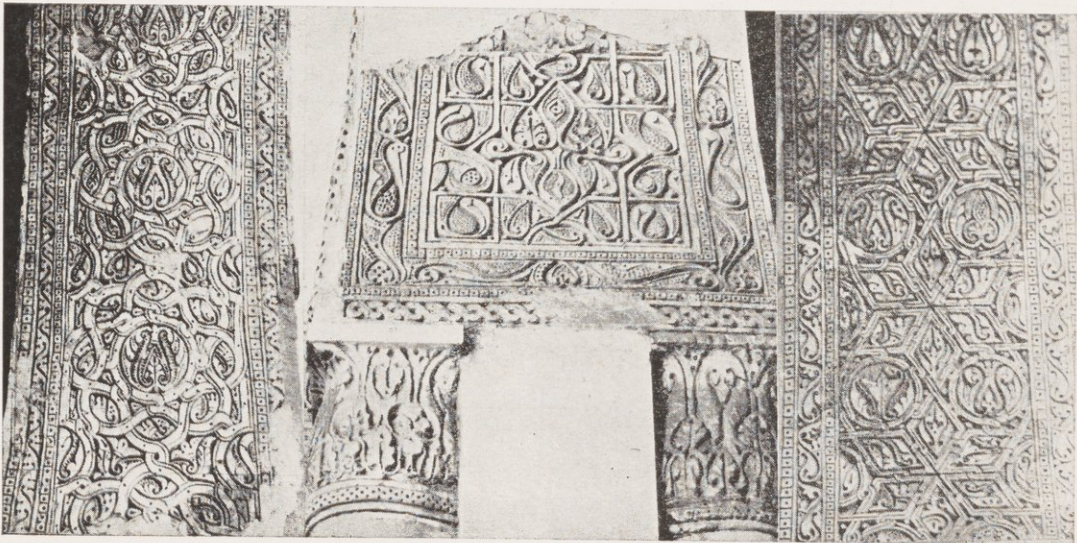

١٢ — تفاصيل من زخارف باطن العقود

الجامع الطولوني

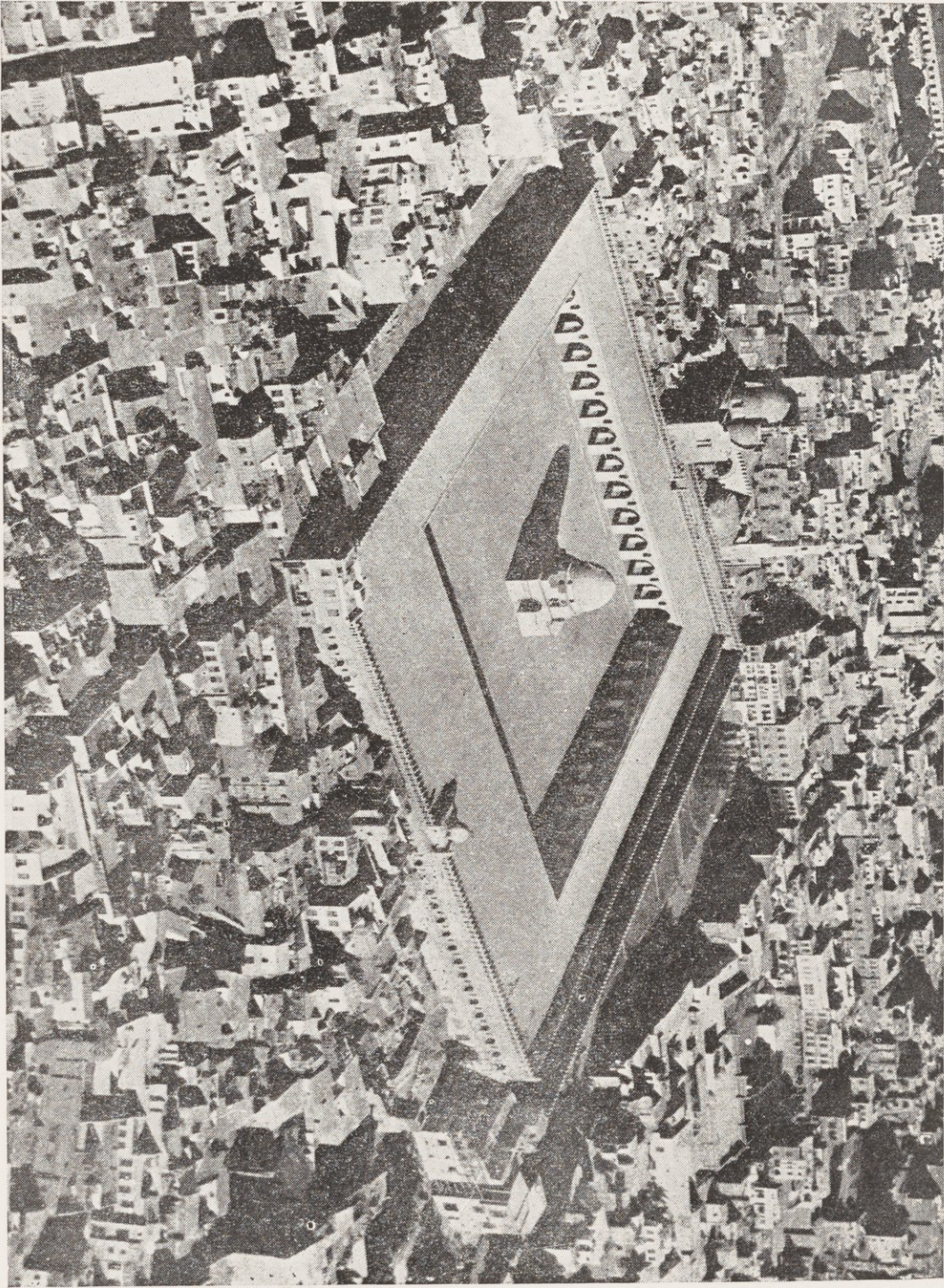

الجامع الطولوني

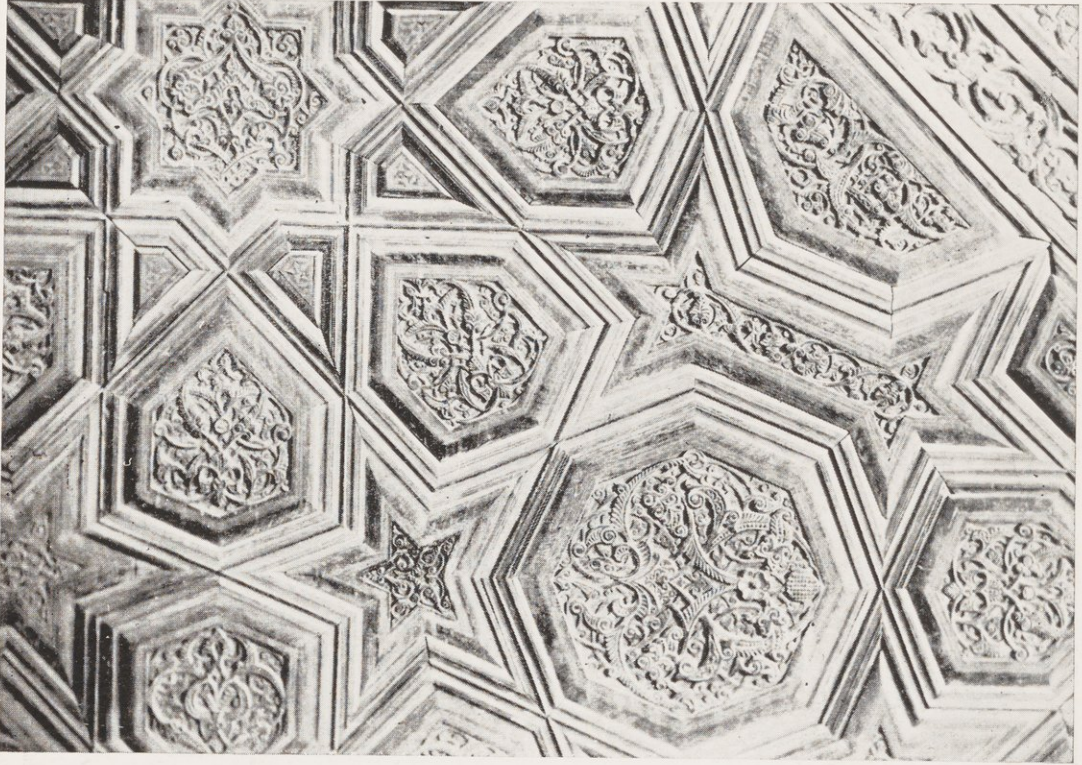

١٤ — تفاصيل من منبر المنصور لاجين سنة ٦٩٦ هـ (١٢٩٦ م)



١٥ — سورة فاتحة الكتاب مجمعة من إزار سقف الإيوان الشرقي

الجامع الطولوني

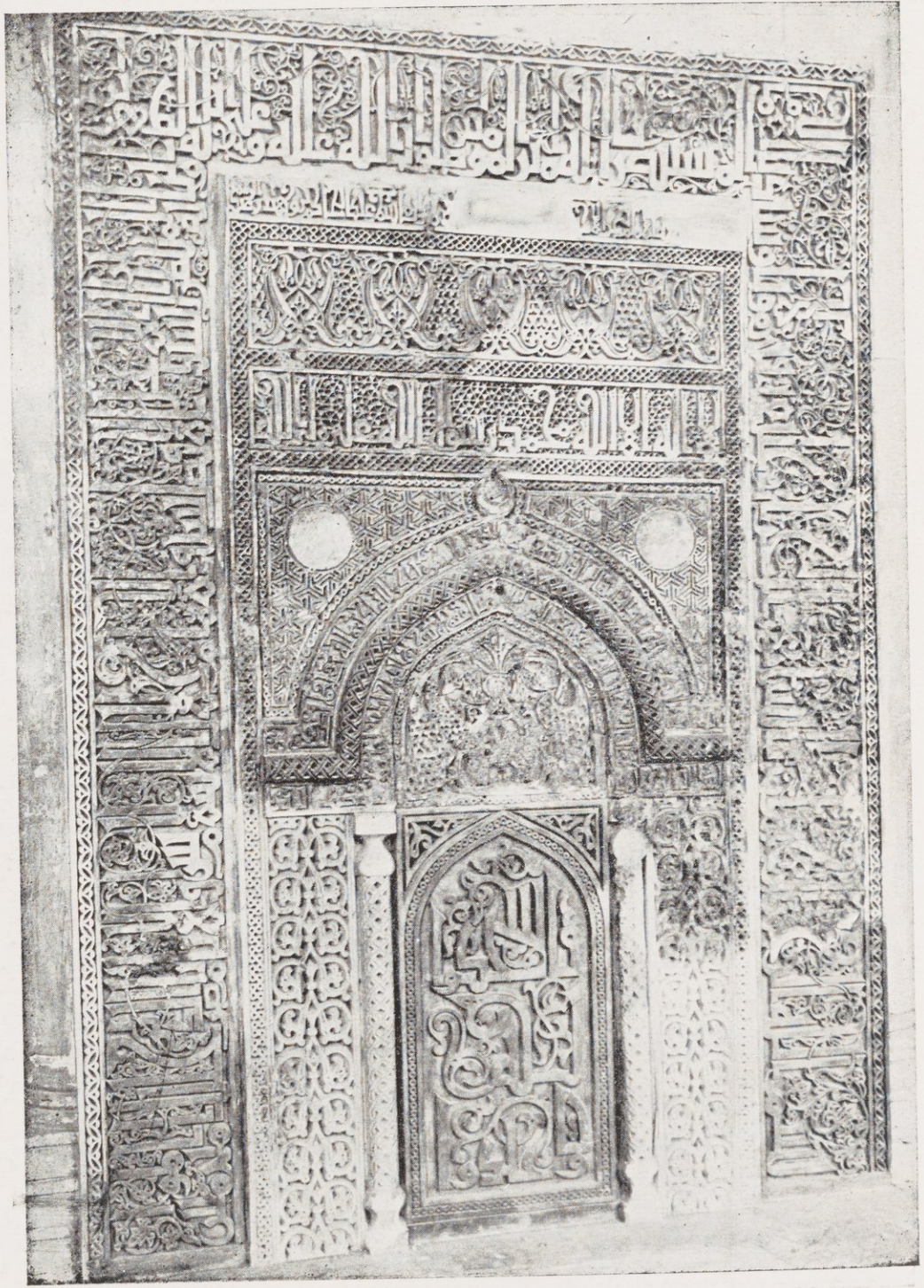

١٦ — المحراب المستنصرى — سنة ٤٨٧ هـ (١٠٩٤ م)

الجامع الأزهر . سنة ٣٦١ هـ - ٩٧٢ م



١٧ — الوجهة الغربية للصحن و يظهر بها منارة قايتباي ومنارة الغوري المزدوجة الرأس

الجامع الأزهر

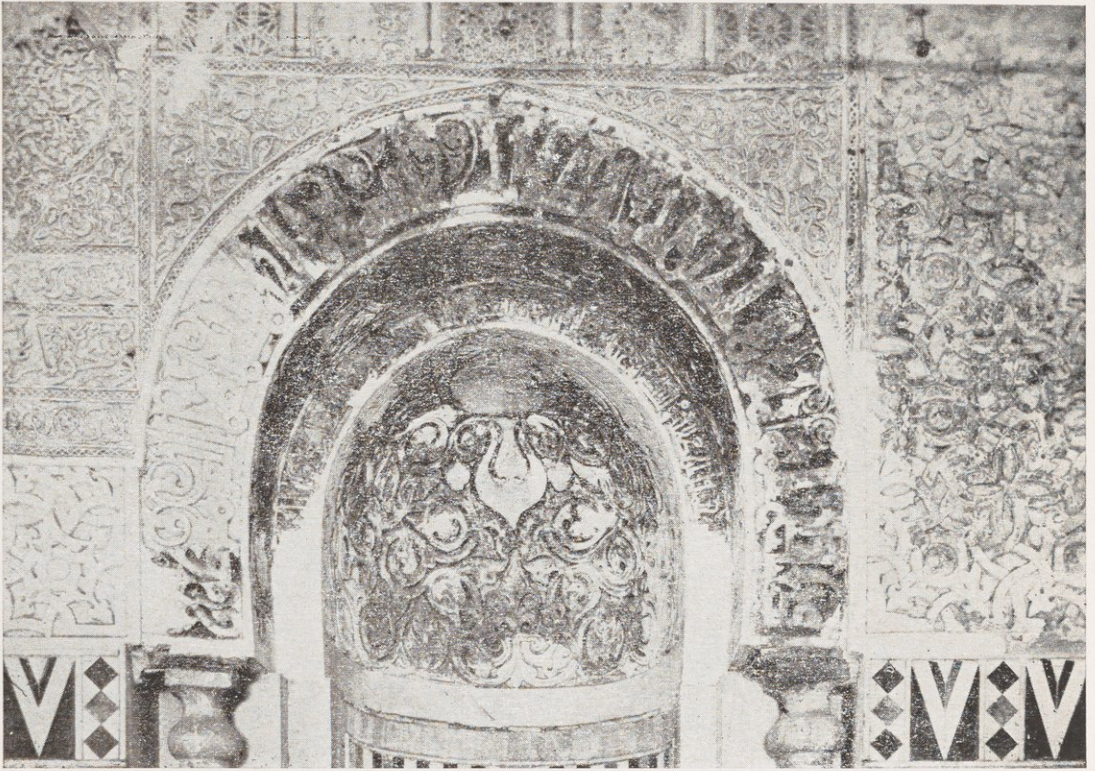

١٨ — محراب المعز لدين الله — بعد كشفه

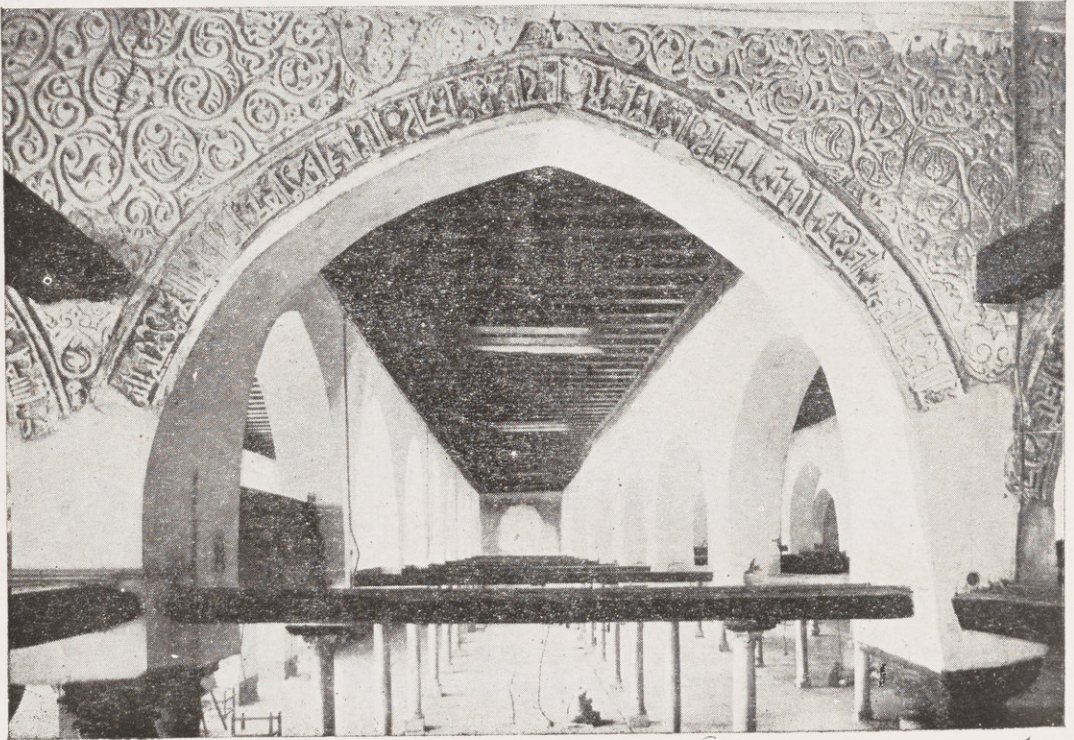

١٩ — الزخارف والكتابات الكوفية بعمود المجاز

الجامع الأزهر



٢٠ — محراب خشبي متنقل باسم الأمر بأحكام الله سنة ٥١٩هـ (١١٢٥م)

الجامع الأزهر

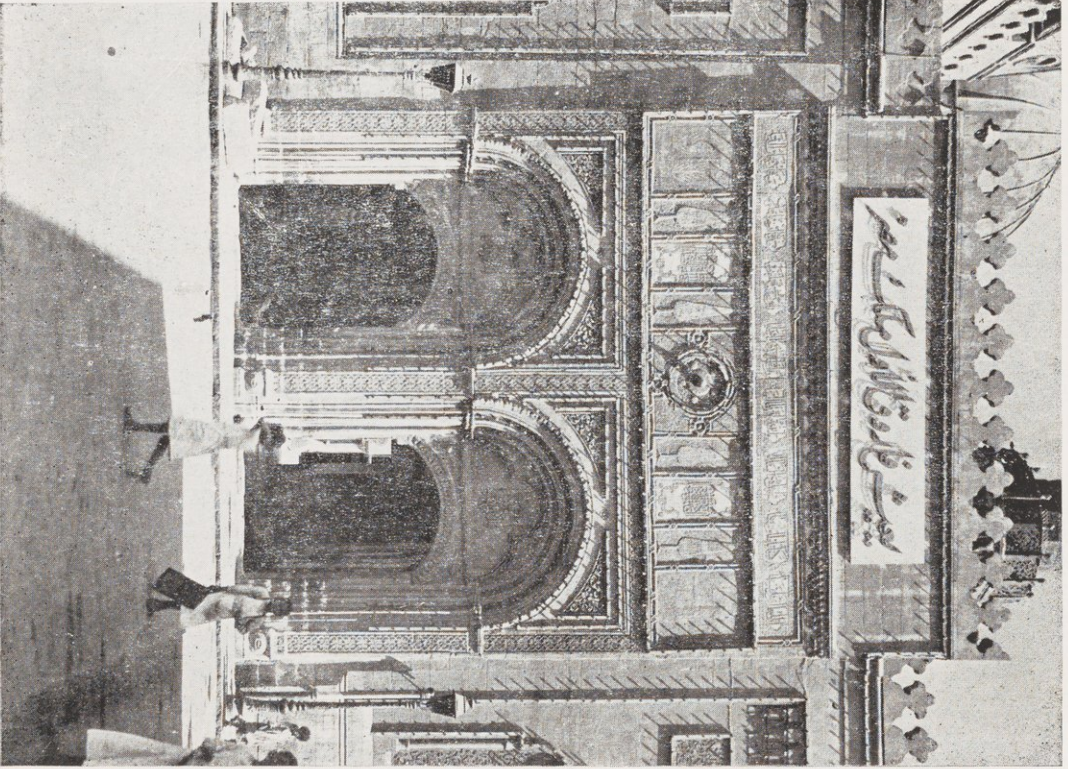

٢٢ — الباب الغربي (عبد الرحمن كنفذ) سنة ١١٦٧هـ (١٧٥٣م)

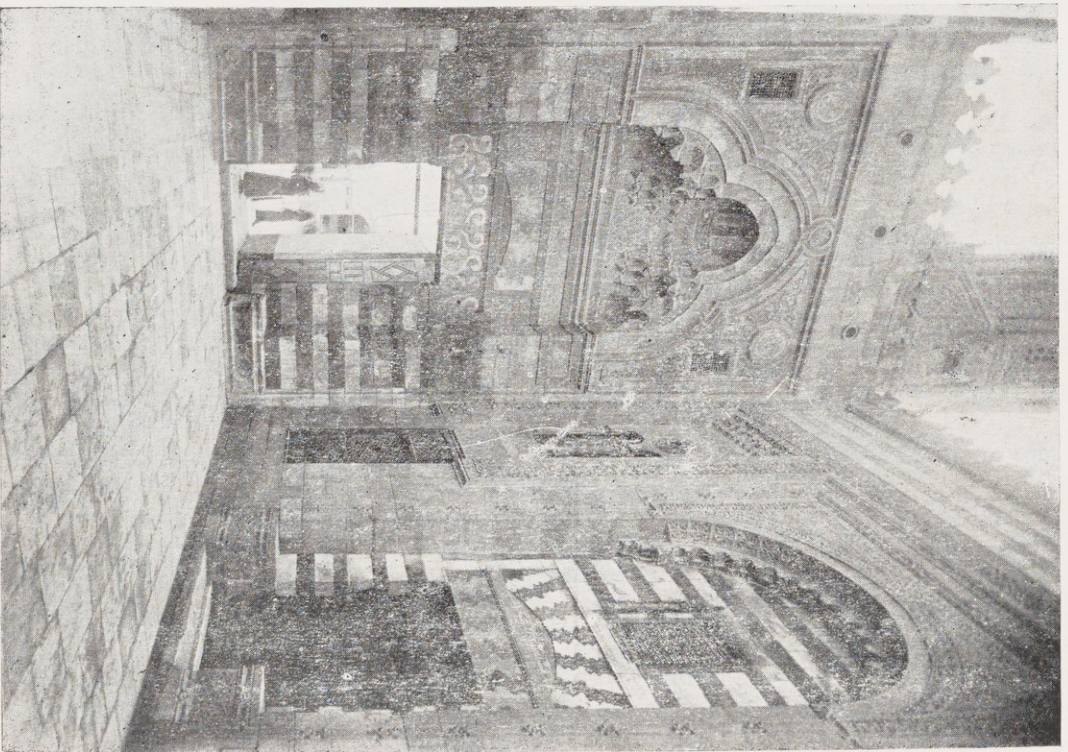

٢١ — باب السلطان قايتباي — سنة ٨٧٣هـ (١٤٦٨م)

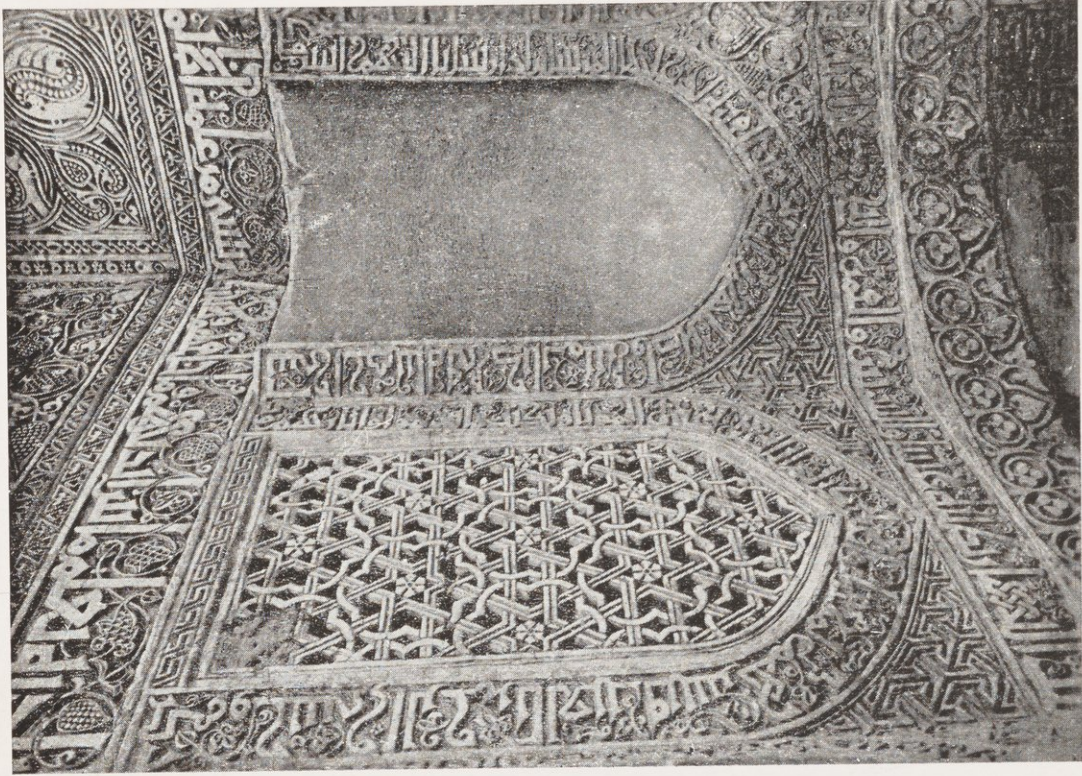

مقرنص وزخارف وكابات قبة الحجاز — ٢٤

الجامع الأزهر

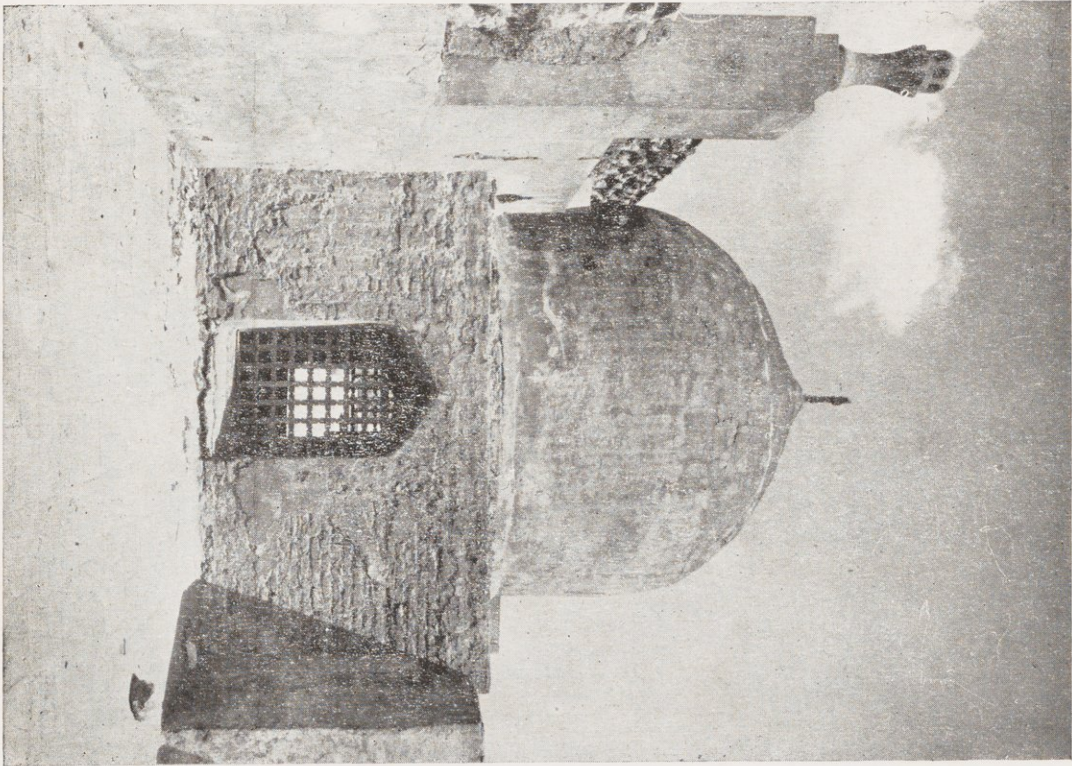

قبة فاطمية — الماطظ لدين الله — ٢٣

الجامع الأزهر

الجامع الأزهر

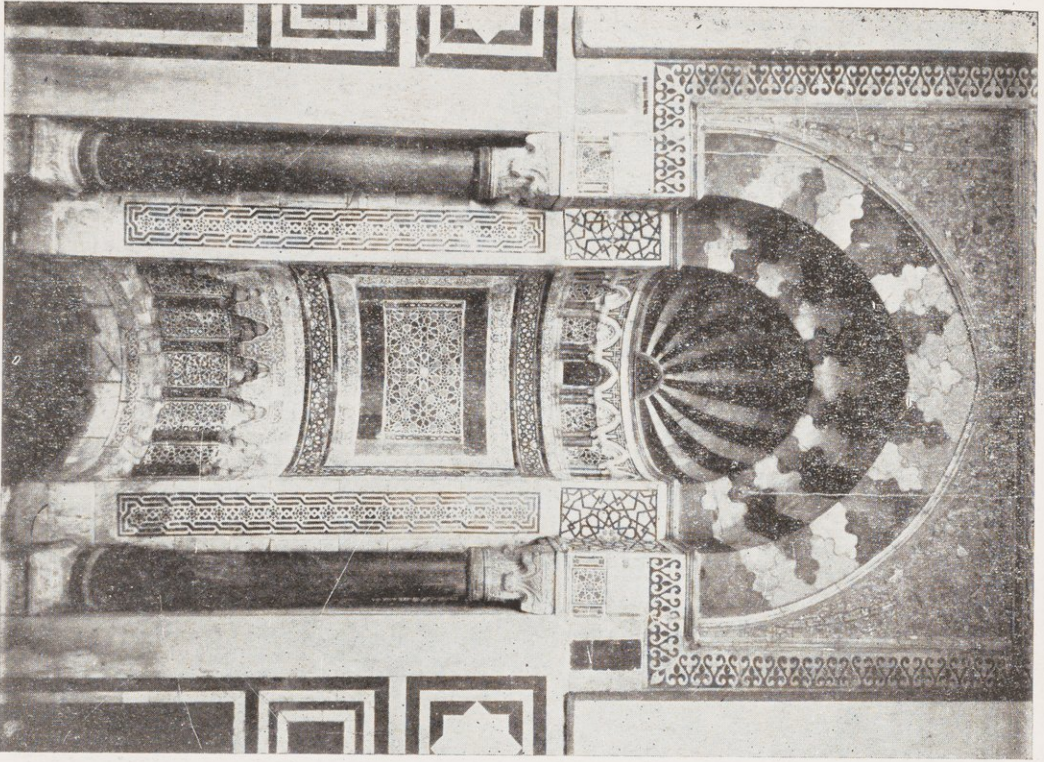

٢١ — محراب المدرسة الطبرسية

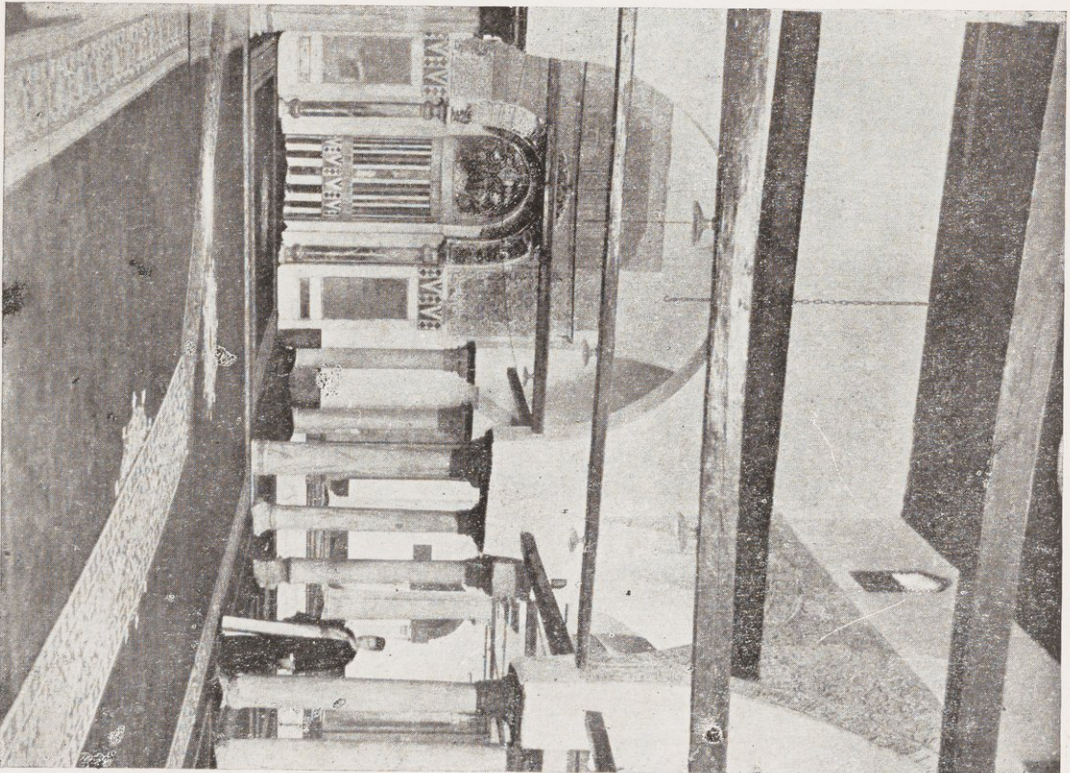

٢٥ — داخل الجامع الأزهر ويظهر به الجناز والحراب المنوي

الجامع الأزهر

٢٤

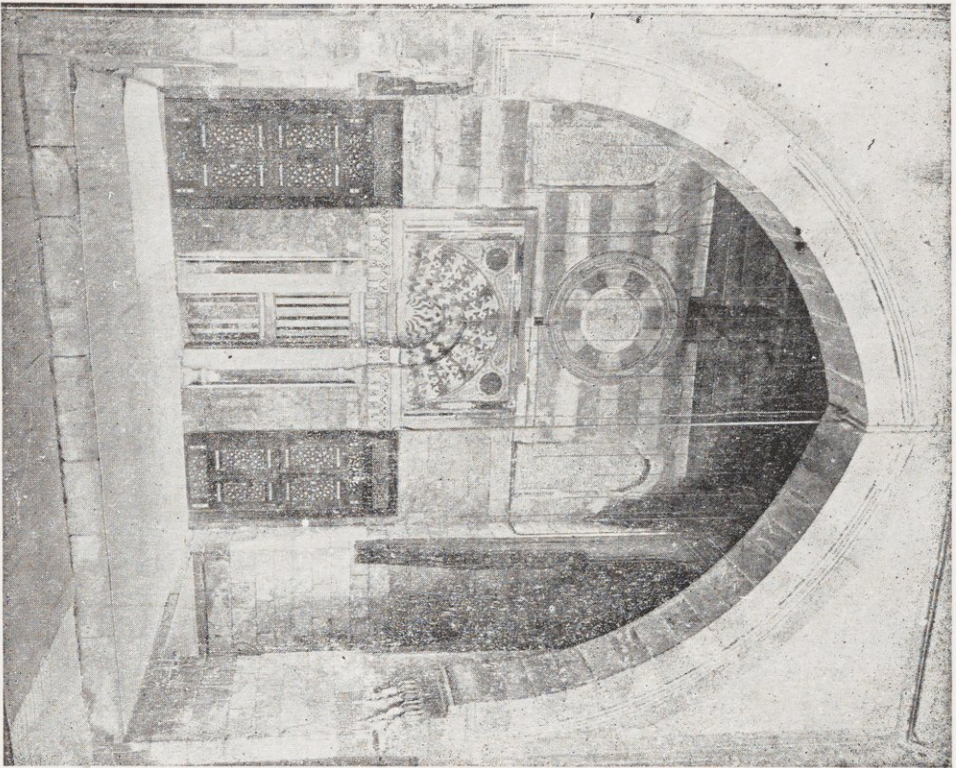

٢٨ — داخل المدرسة البهيمية — حوالي سنة ٥٨٤٤ هـ (١٤٤٠ م)

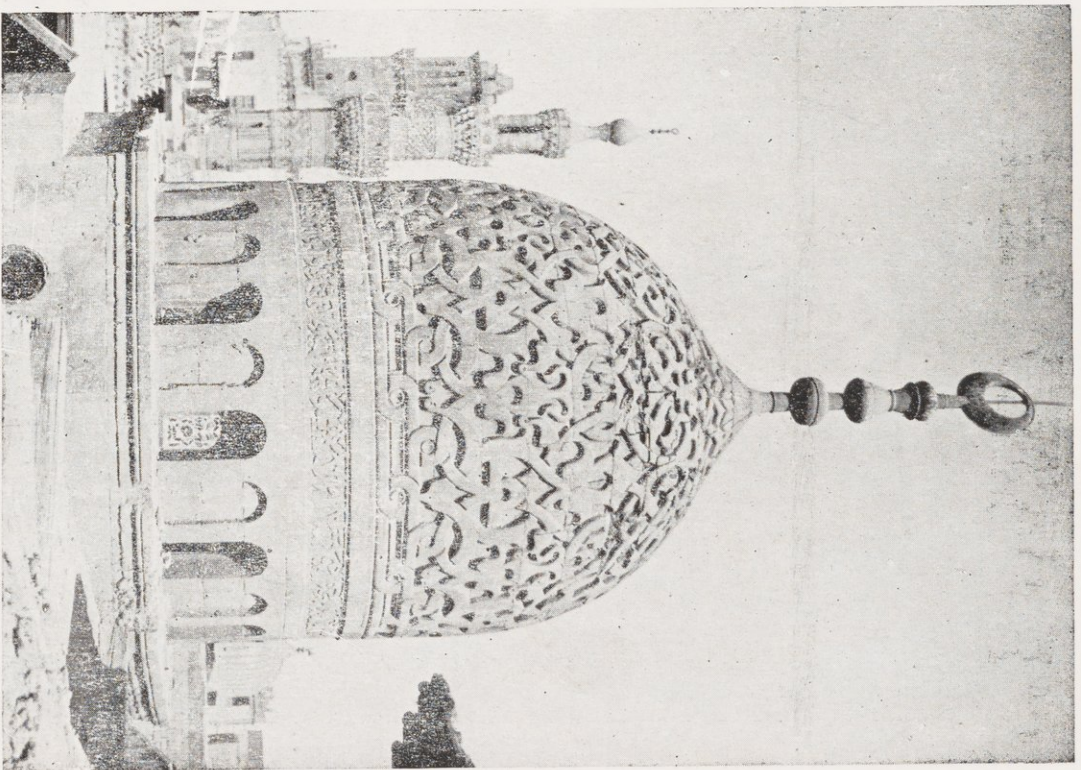

٢٧ — قبة جوهى القبطيان — حوالي سنة ٥٨٤٤ هـ (١٤٤٠ م)

الجامع العتيق باسنا . سنة ٥٤٧ هـ - ١٠٨١ م

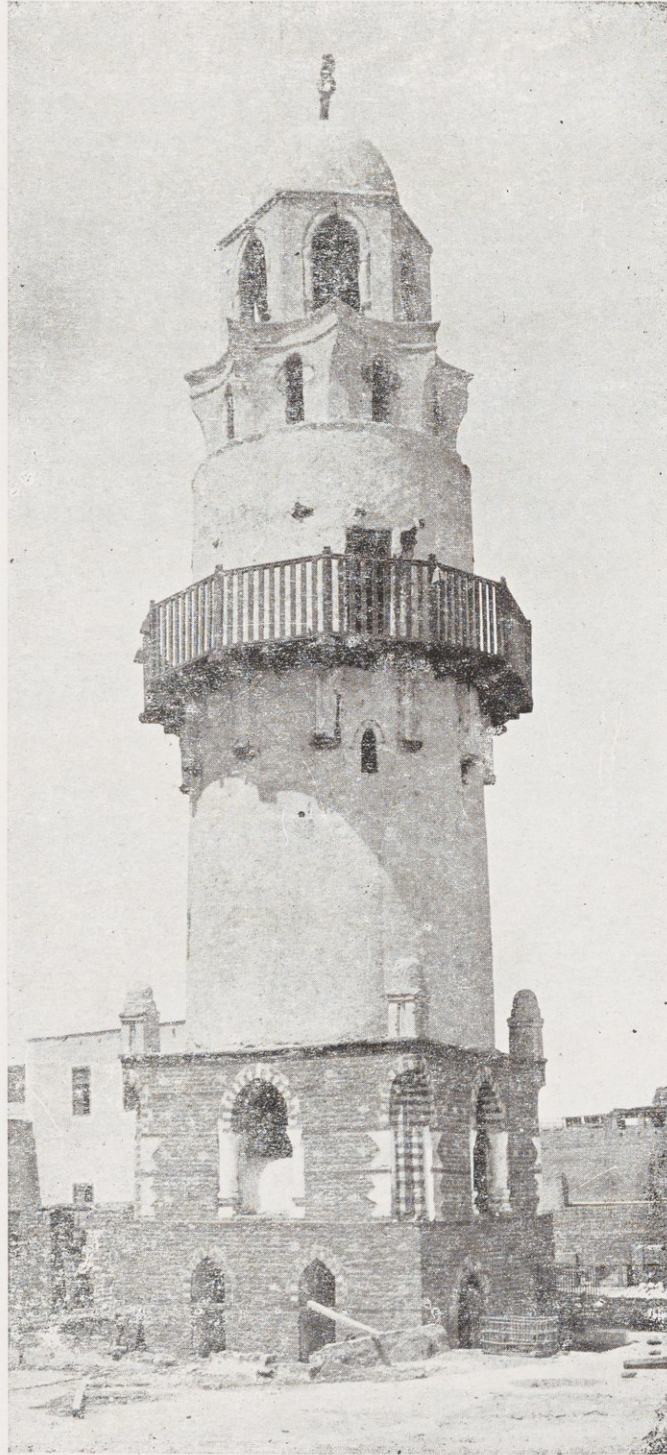

الجامع العتيق باسنا



الجامع الأقر
سنة ٥١٩هـ - ١١٢٥م

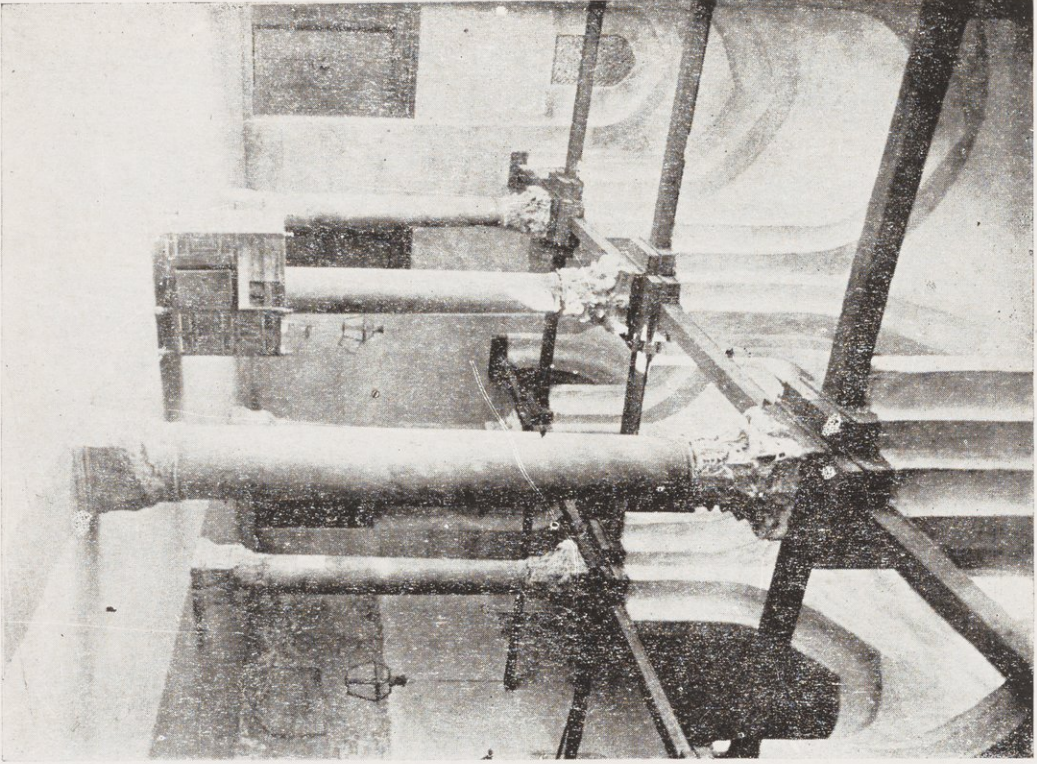

الجامع البحري من الابواب الشرق — ٢٢

مسجد العطارين
سنة ٤٧٧هـ - ١٣١٩هـ (١٠٨٤ - ١٩٠١م)

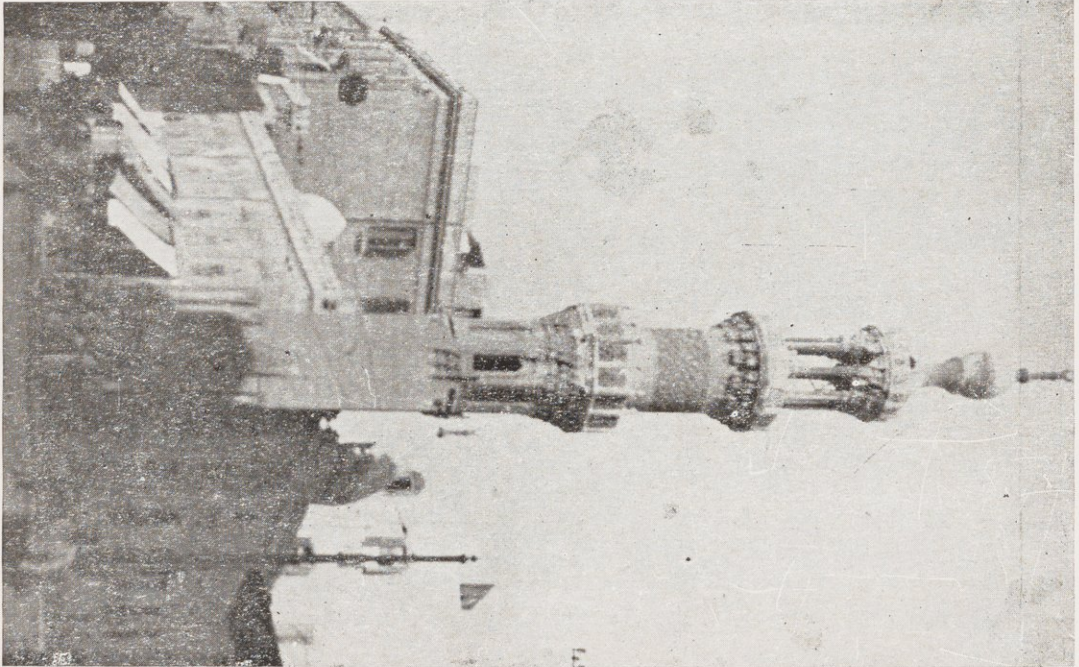

الوجهان الشرقية والبحرية بعد التجديد — ٢١

الجامع الأكبر

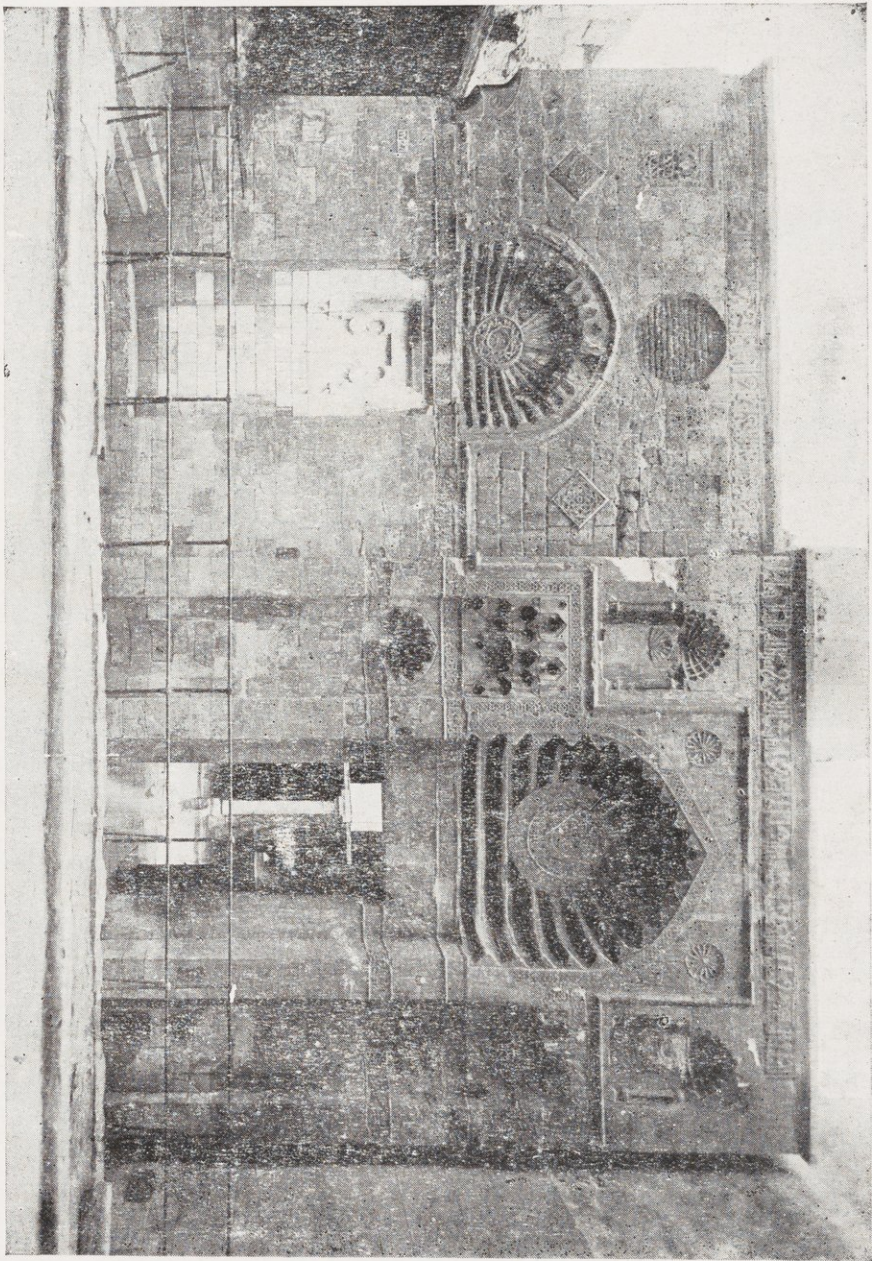

٢٣ — الوجهة الغربية

الجامع الأقصر

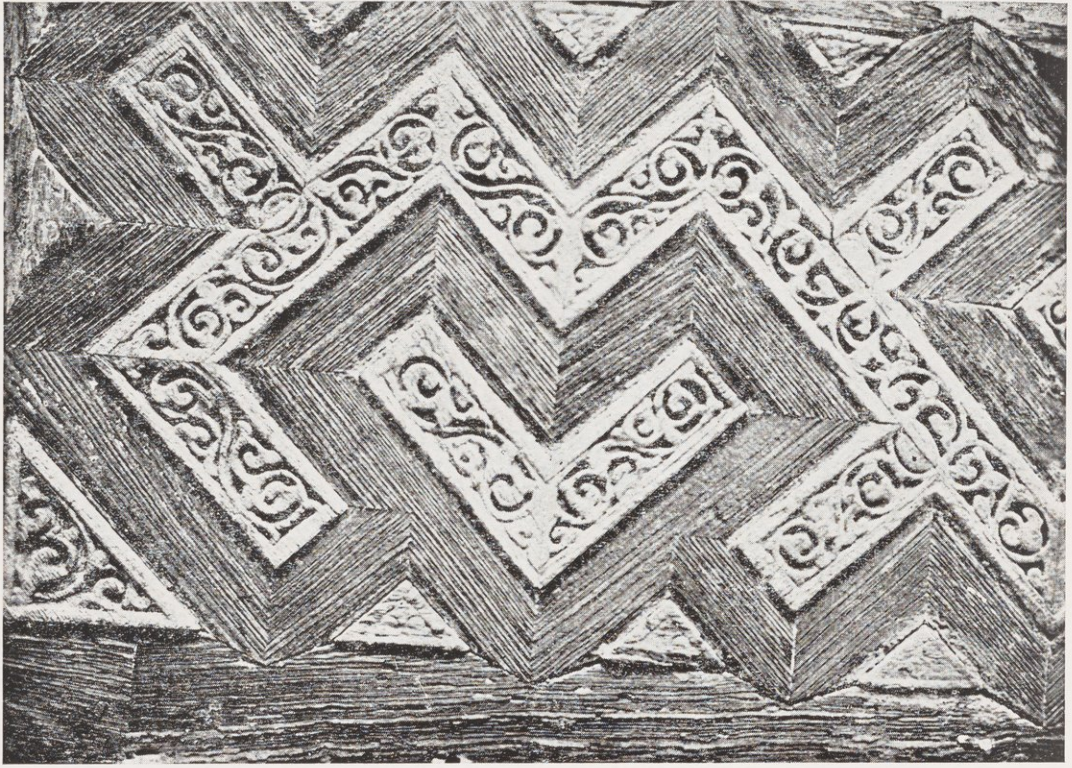

٣٤ - معبرة الباب العمومي



٣٤ م - تفاصيل من حشوات الدواب

الجامع الأنقر (المعروف بالفاكهاني) . سنة ٥٤٣هـ - ١١٤٨م

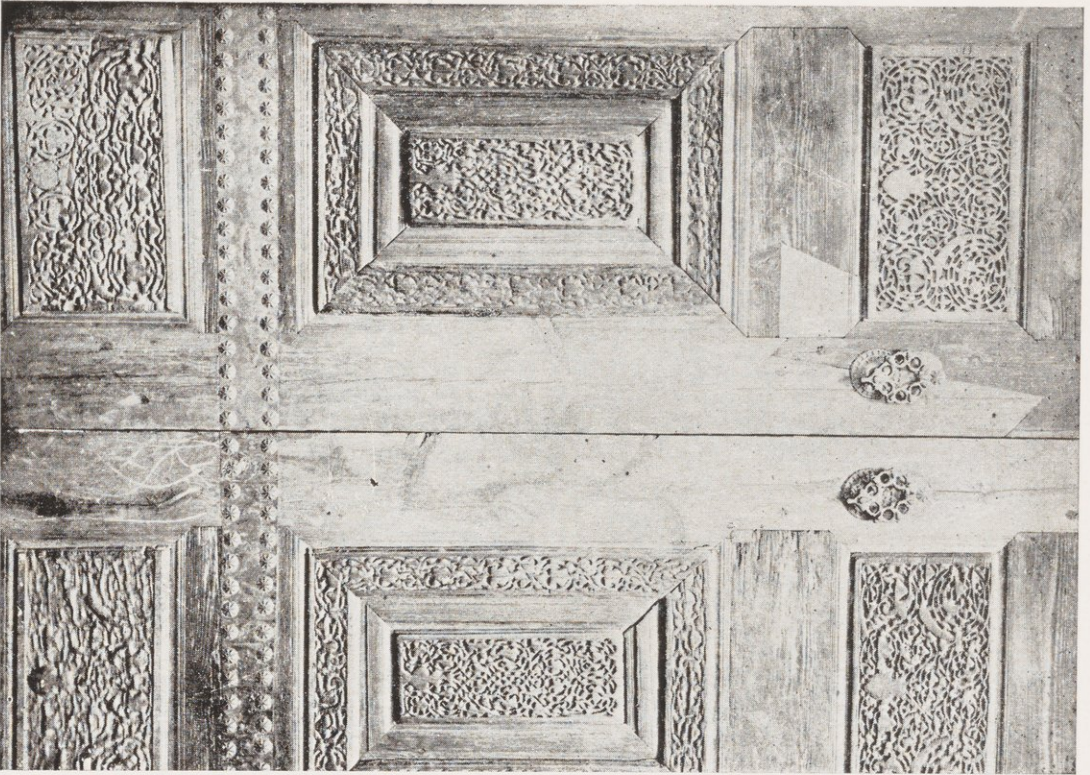

٣٦ — تفاصيل من الباب الفاطمي

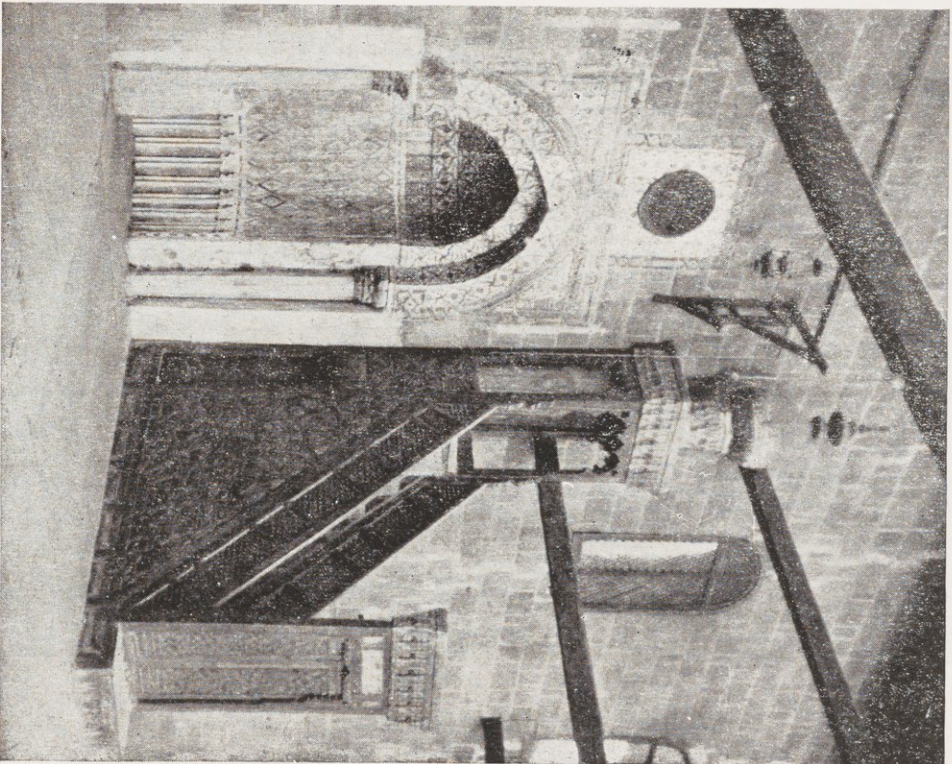

٣٥ — داخل الجامع الأنقر بعد تجديده . سنة ١١٤٨هـ - ١٧٣٦م

المشهد الحسيني . سنة ٥٤٩ هـ — ١١٥٤ م

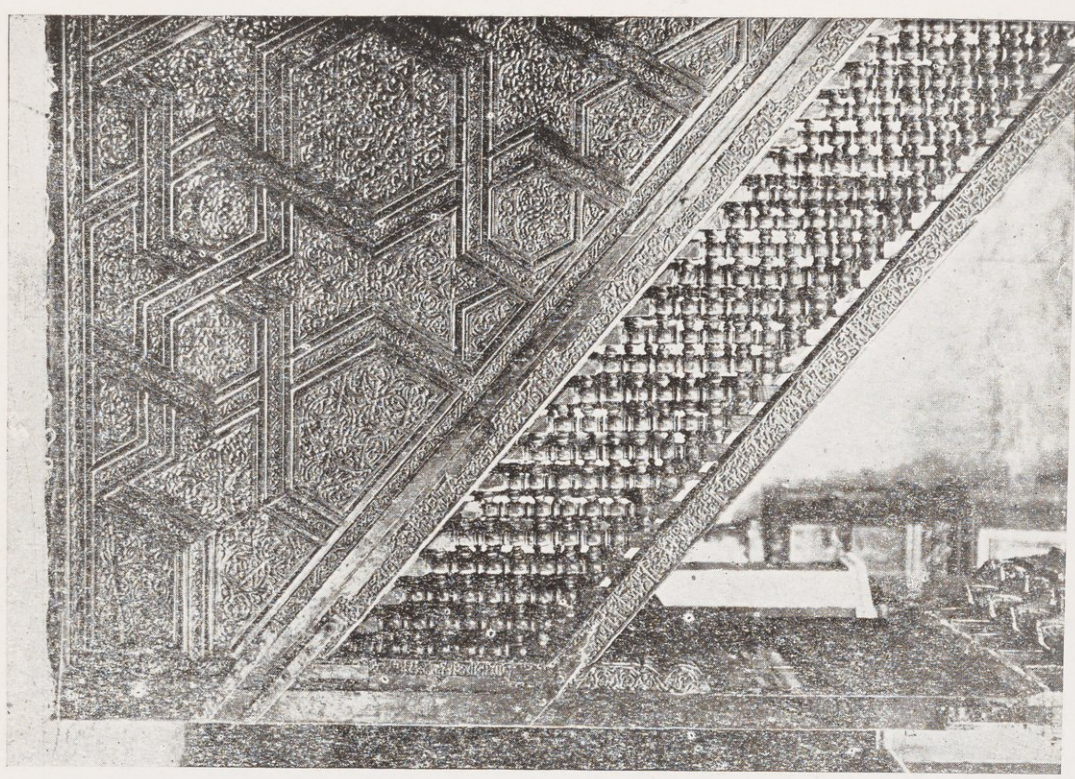

٣٨ — منظر يدرجها للقول من عسلان الى الحرم العظيم — بالقدس

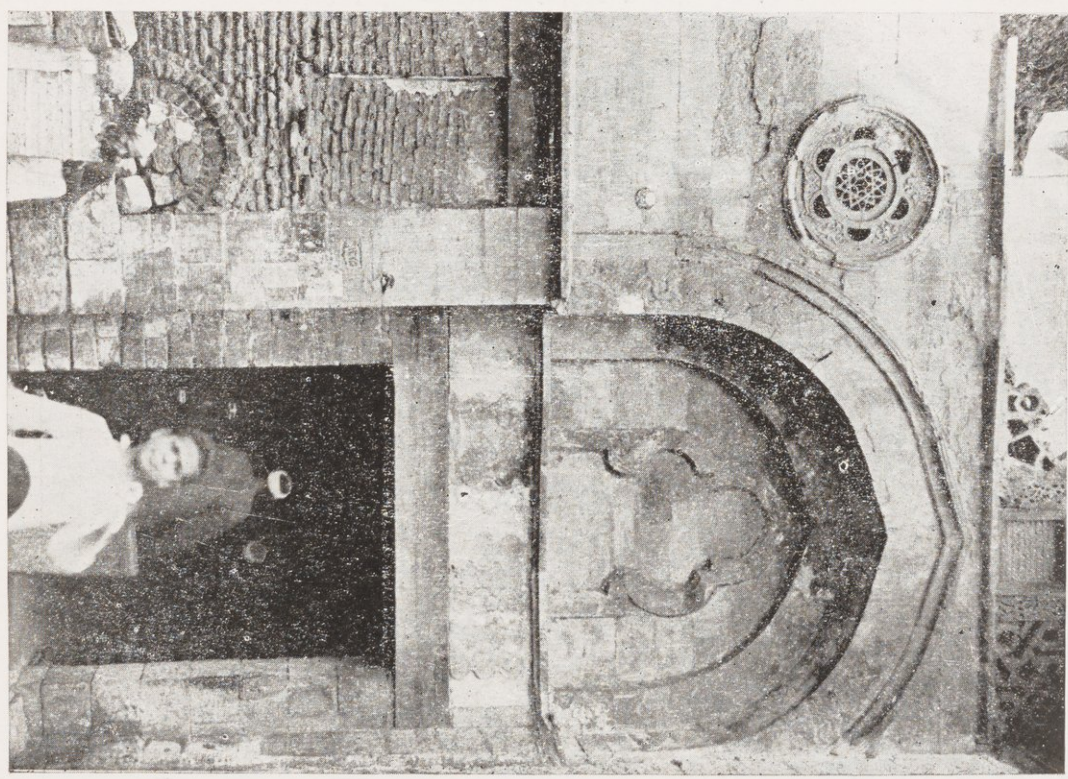

٣٧ — الباب الفاطمي الباقي من المشهد

المشهد الحسيني

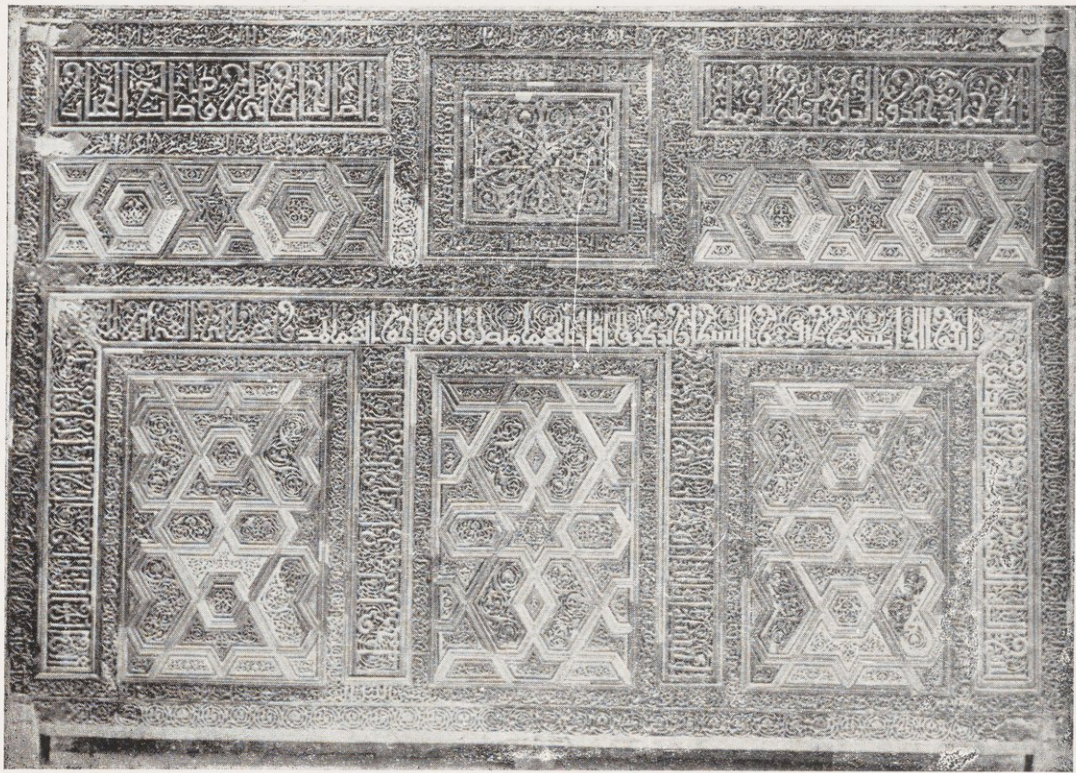

٣٩ — النابوت المكتشف بالمشهد الحسيني

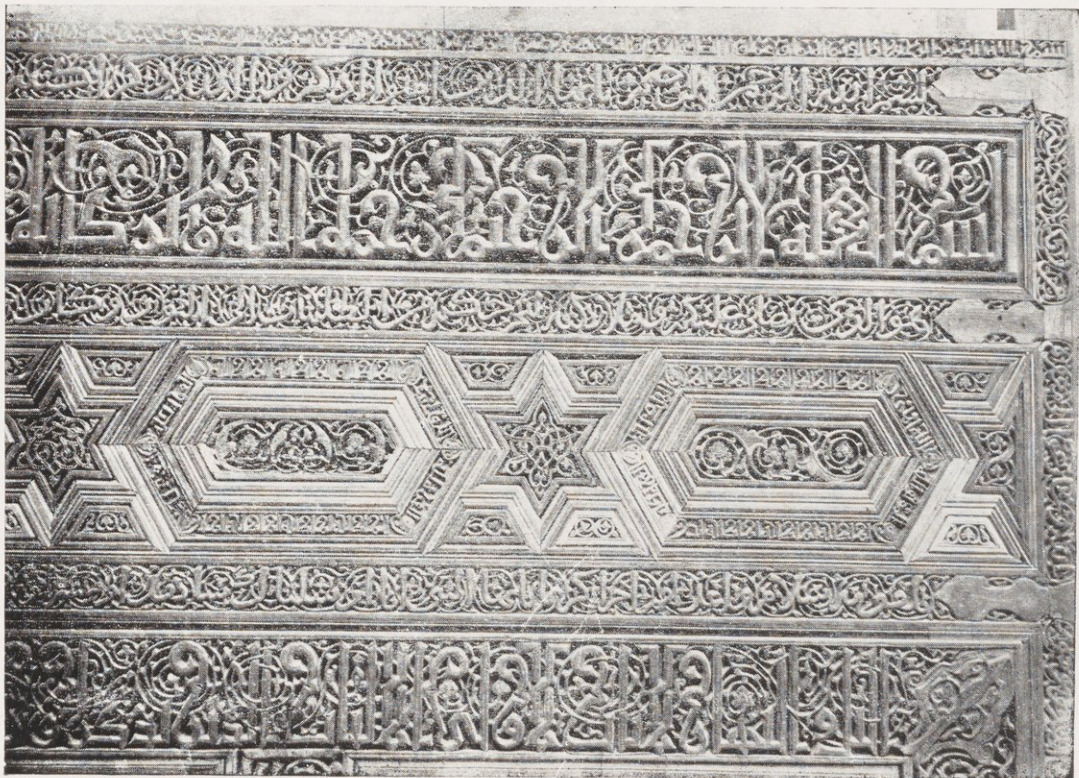

٤٠ — تفاصيل من النابوت

المشهد الحسيني

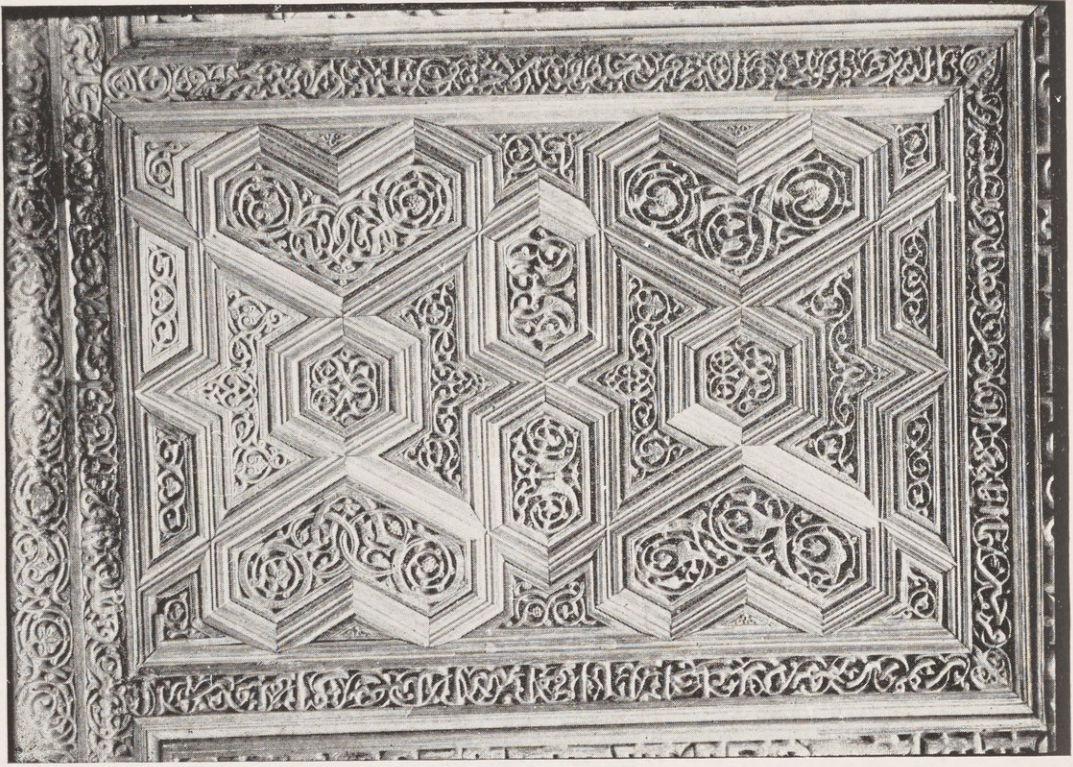

٤١ - تفاصيل من التابوت

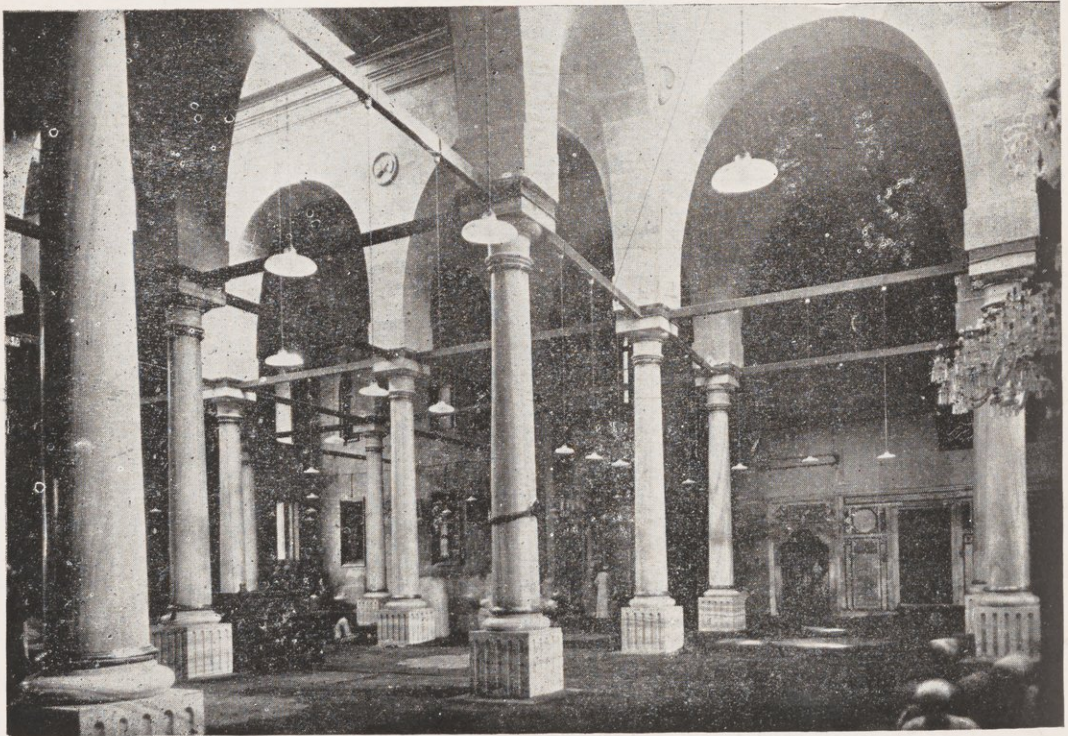

٤٢ - داخل المشهد الحسيني بعد تجديده

المشهد الحسيني

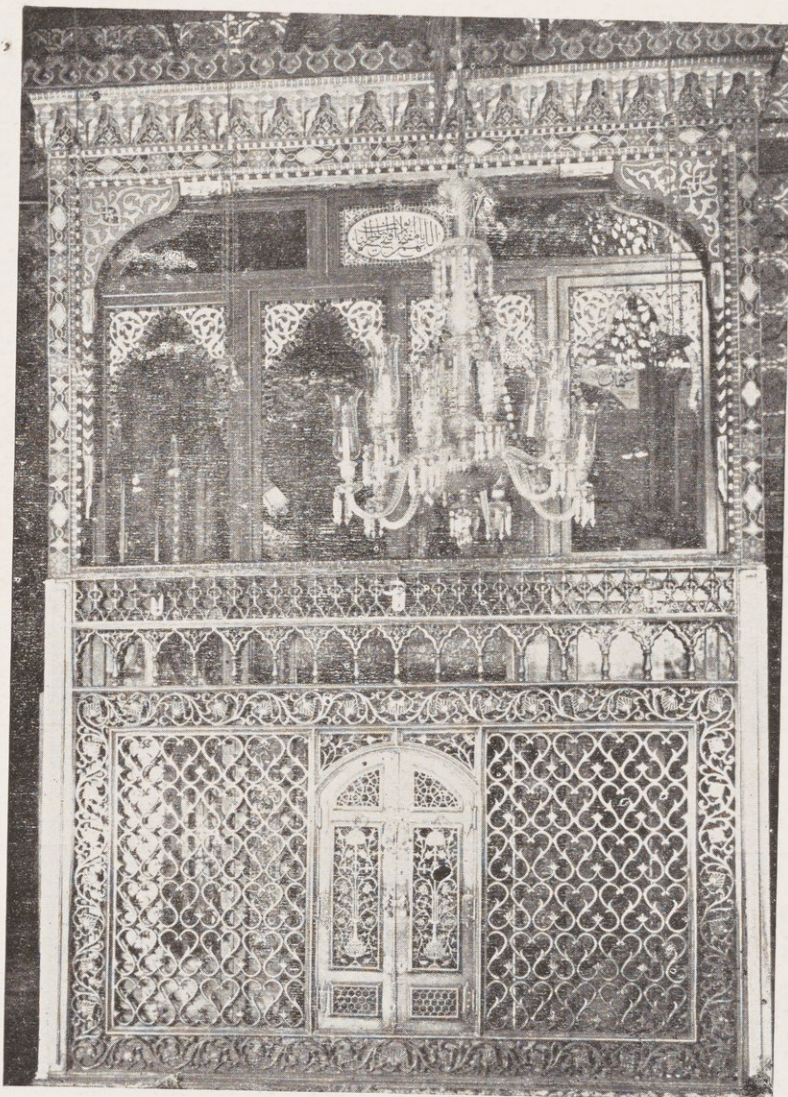

٤٣ - مقصورة المشهد الحسيني



بسملة من النابرت



جامع الصالح طلائع . سنة ١٥٥٥ هـ - ١١٦٠ م

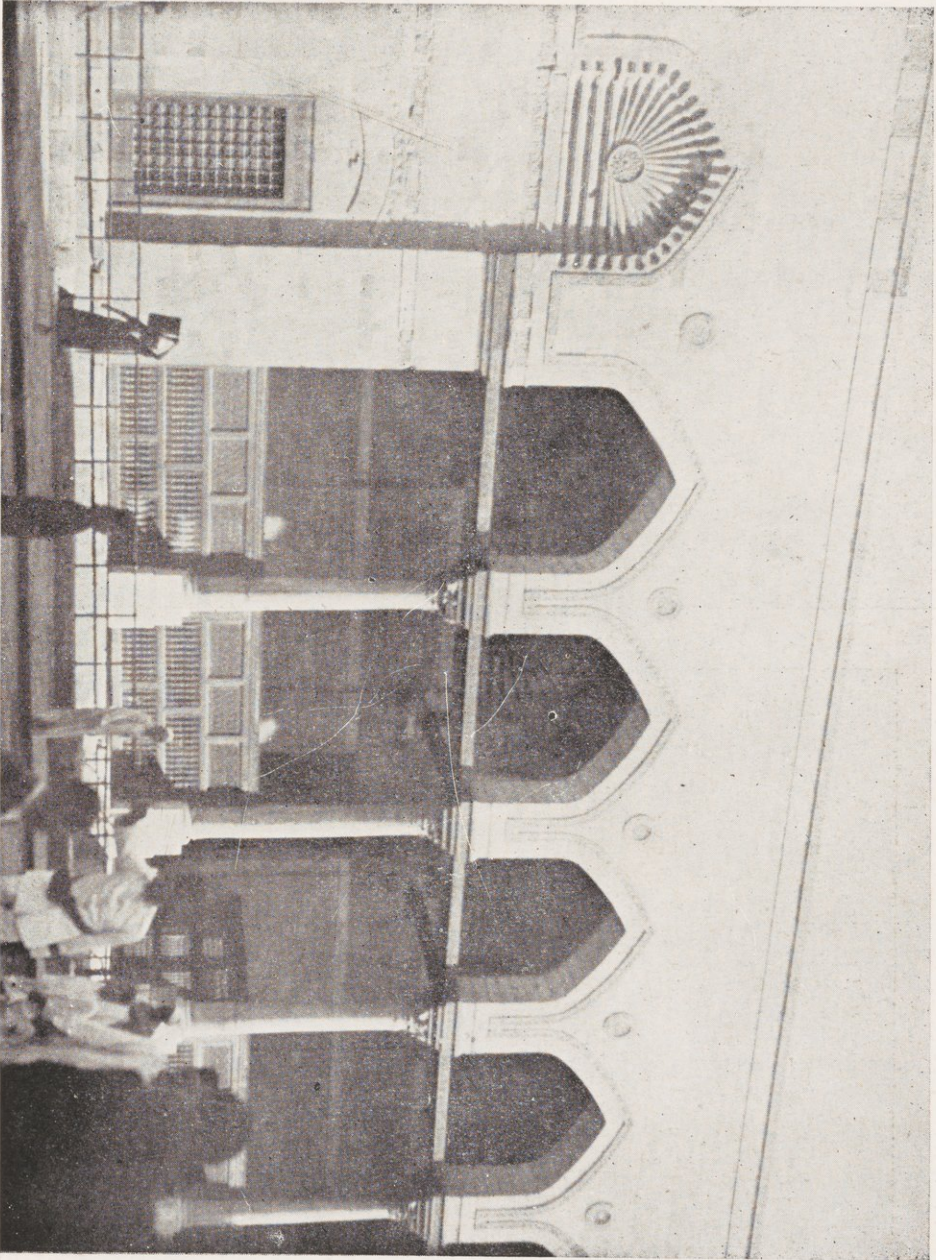

٤٢ - الوجوه العربية للجامع

جامع الصالح طلائع



جامع الصالح طلائع

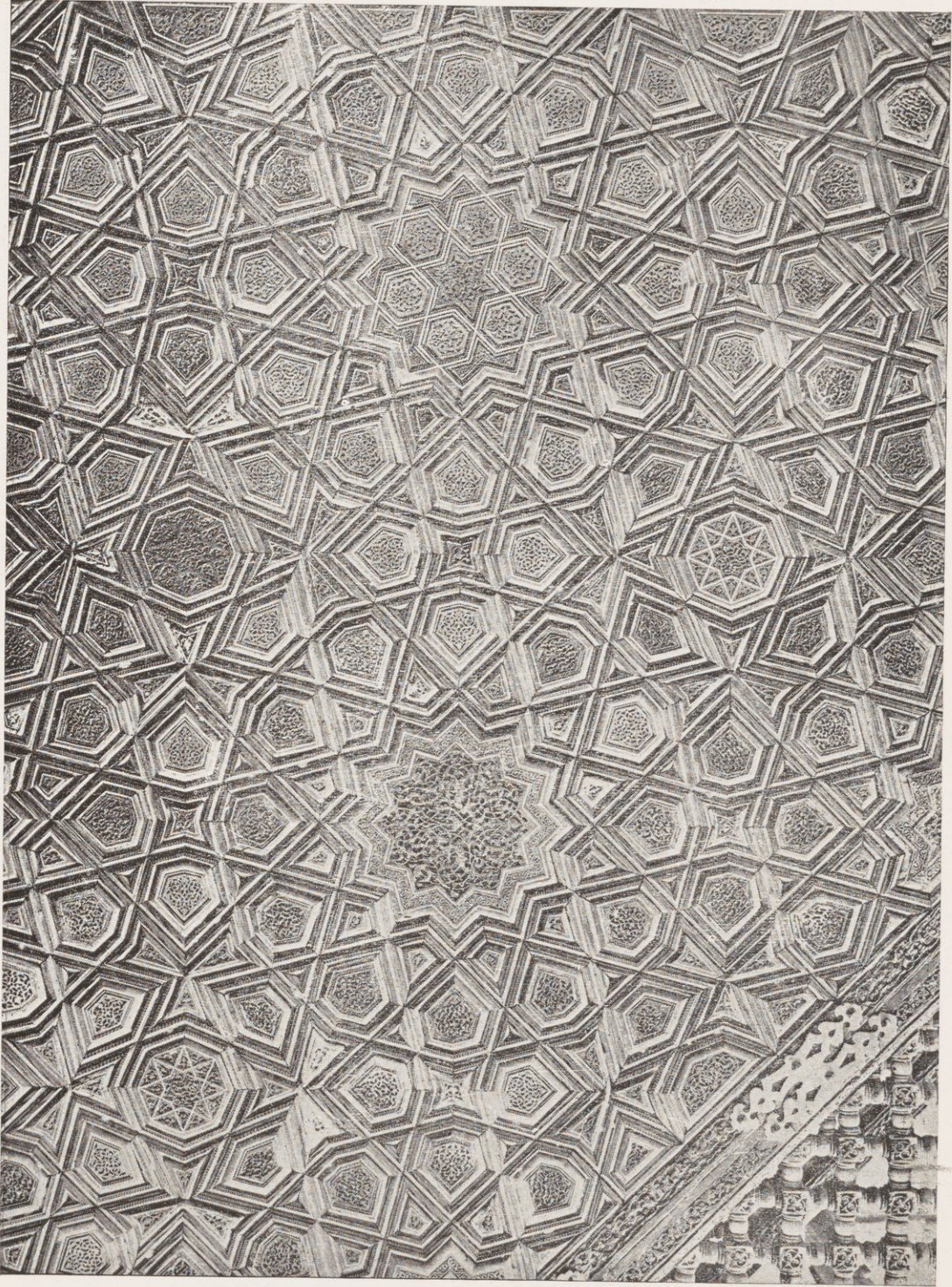

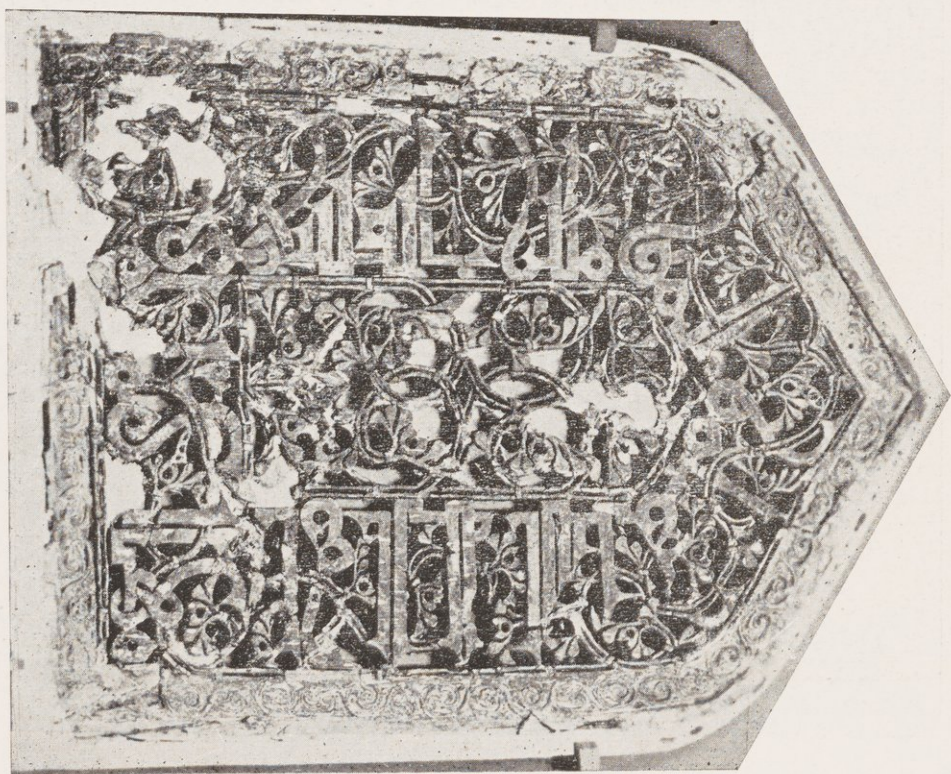
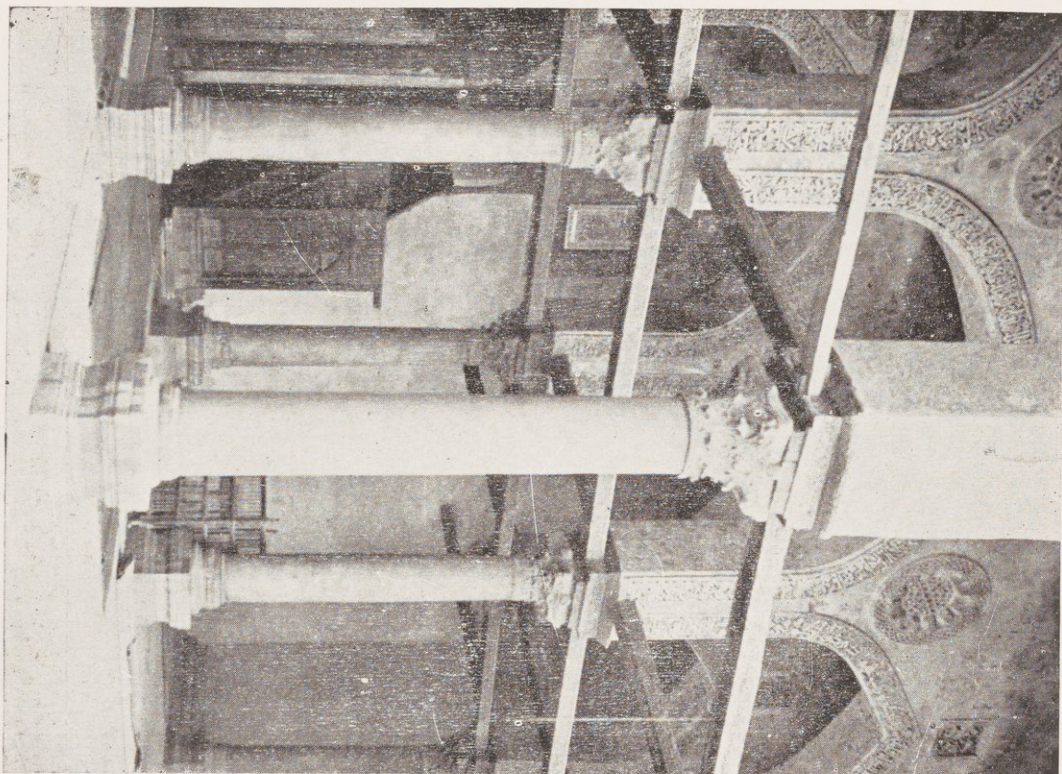

قبة الإمام الشافعي . سنة ٦٠٨ هـ — ١٢١١ م

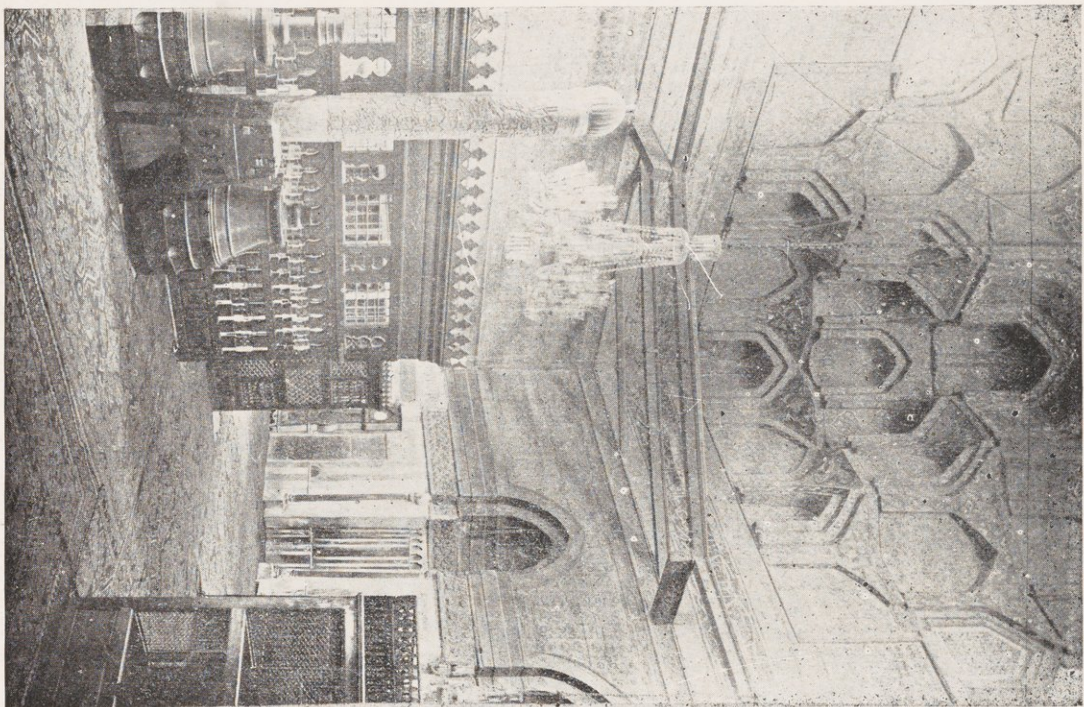

٤٠

٥٢ — داخل القبة

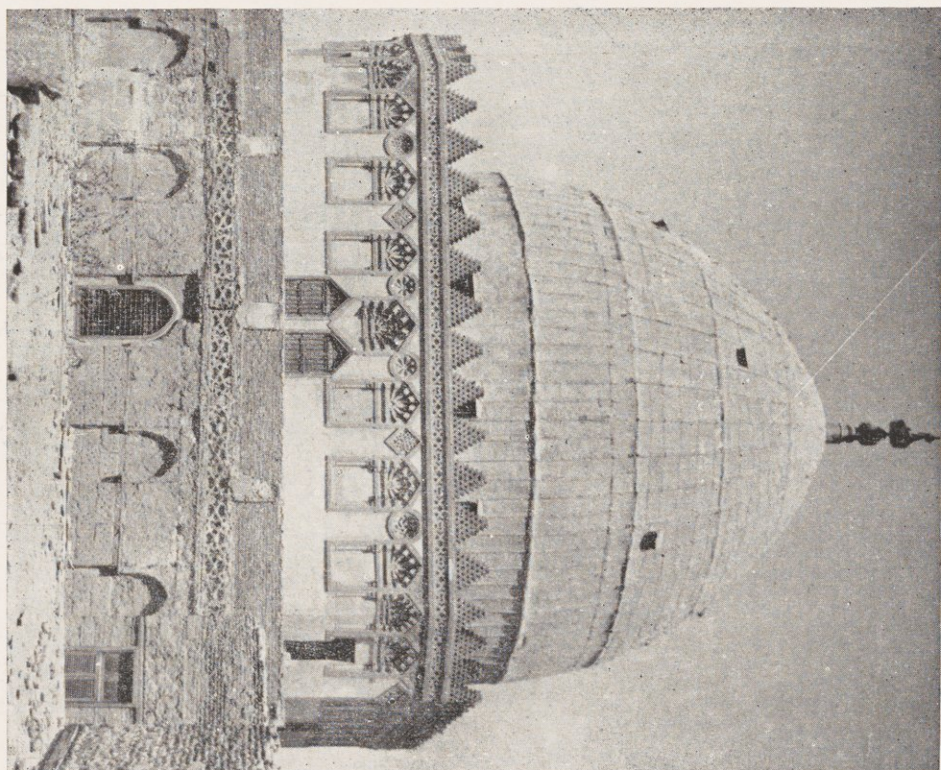

٥١ — قبة الإمام الشافعي

مسجد وقبة الإمام الشافعي

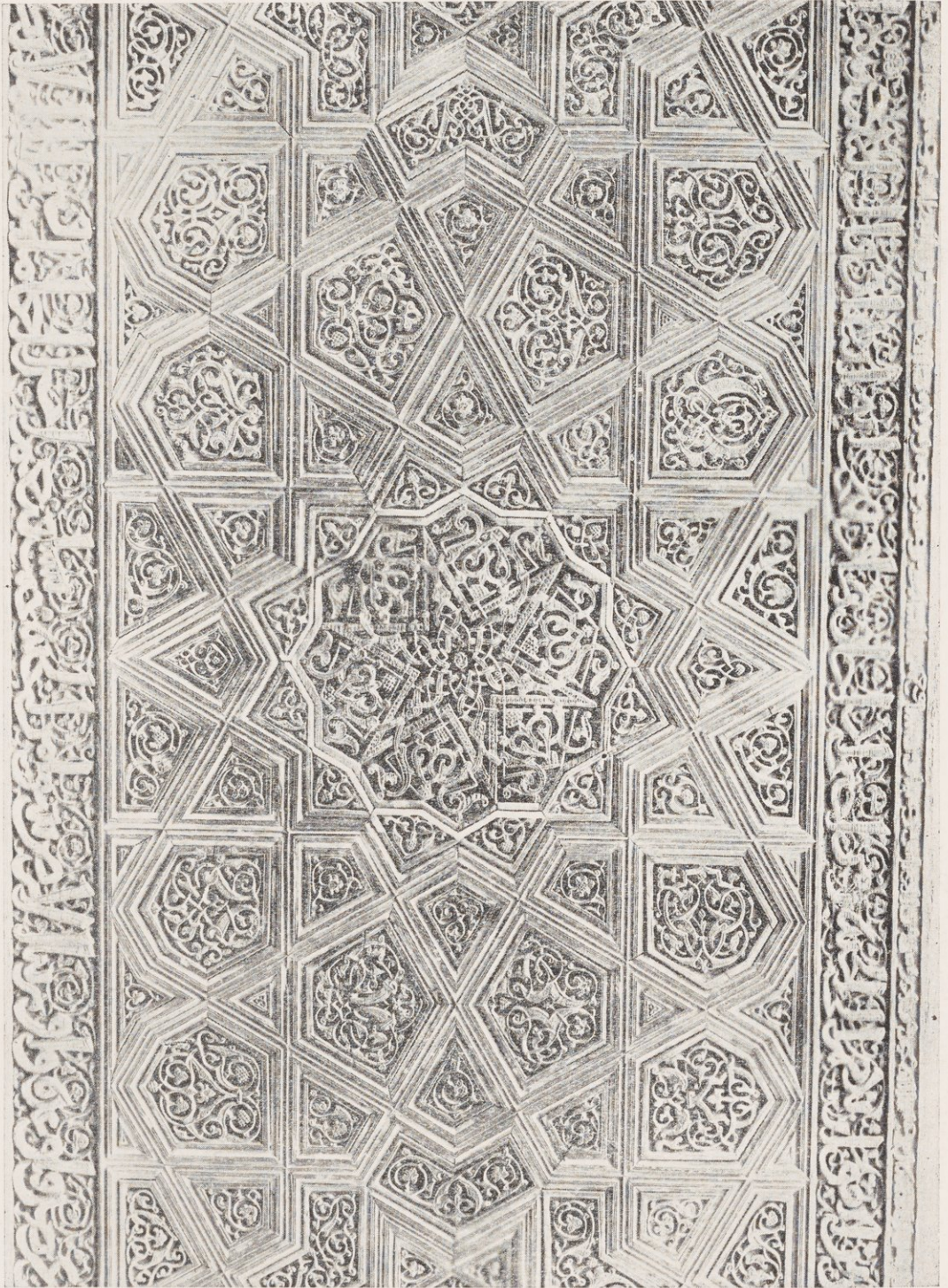

مسجد وقبة الإمام الشافعي

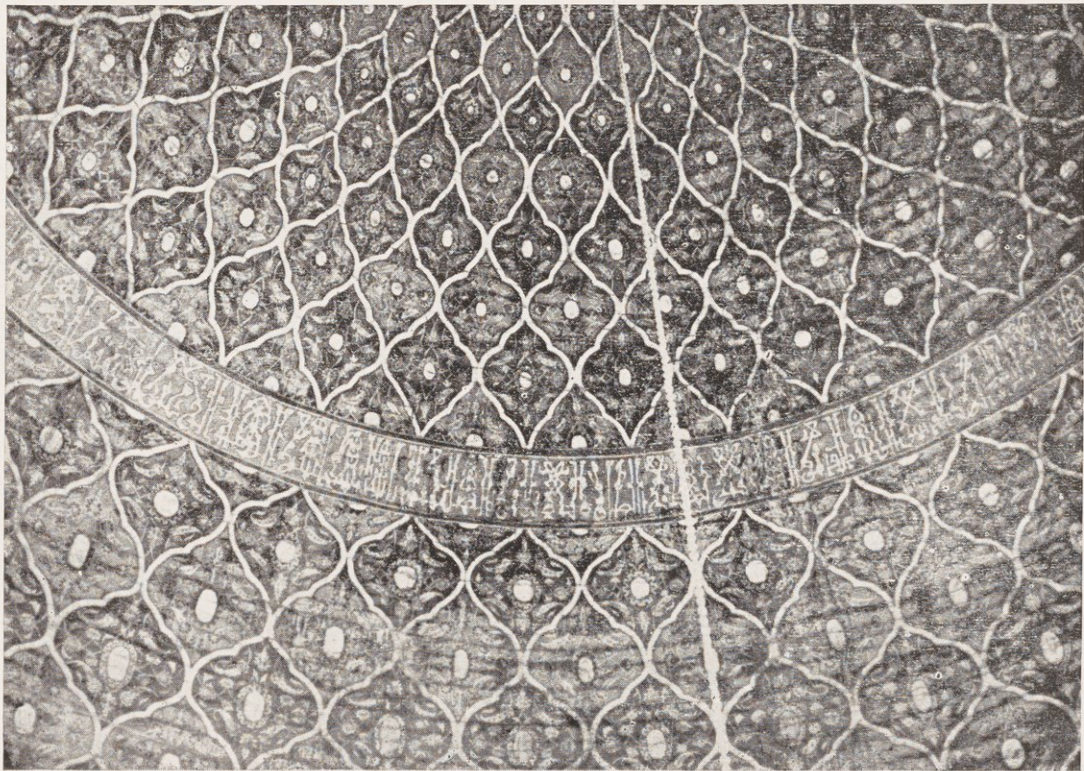
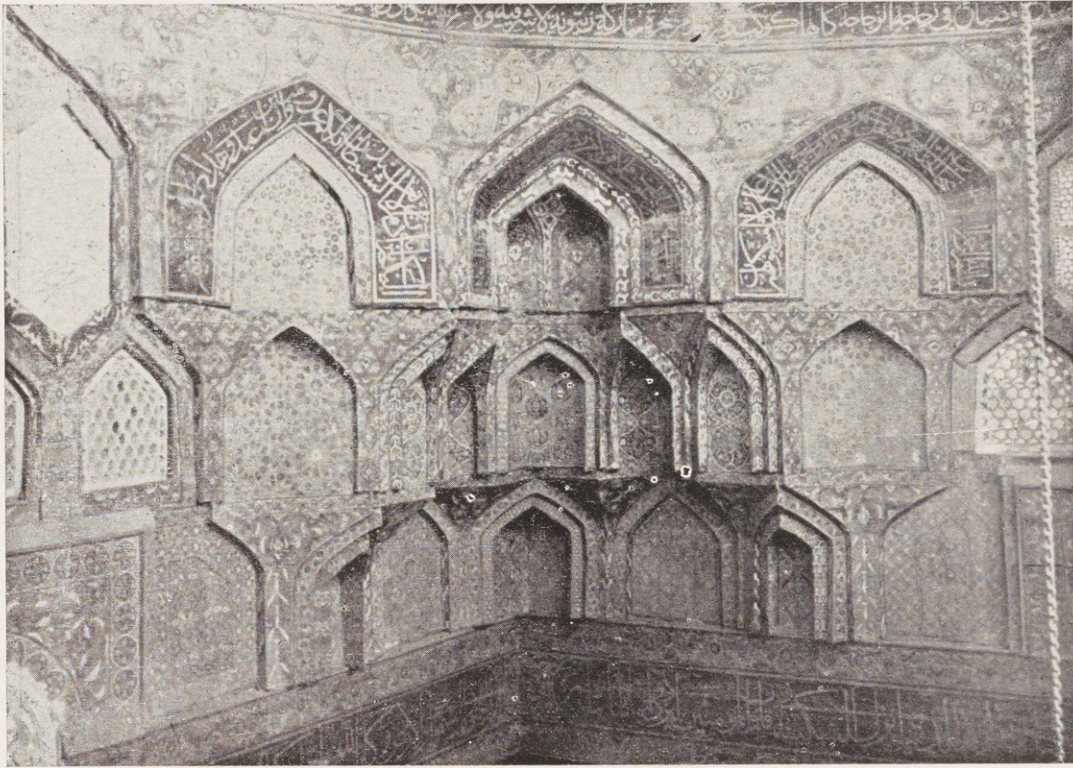

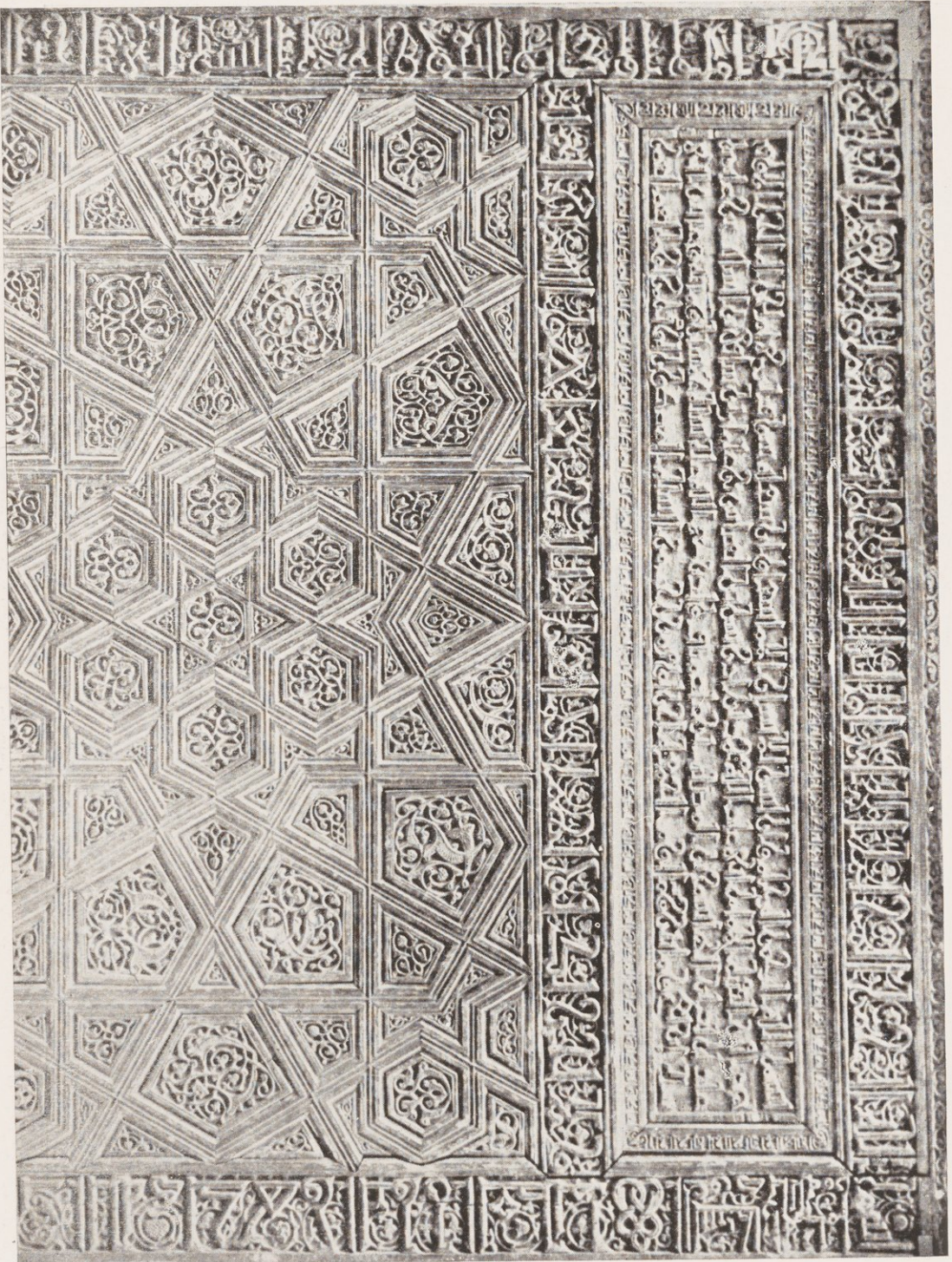

مسجد وقبة الإمام الشافعي

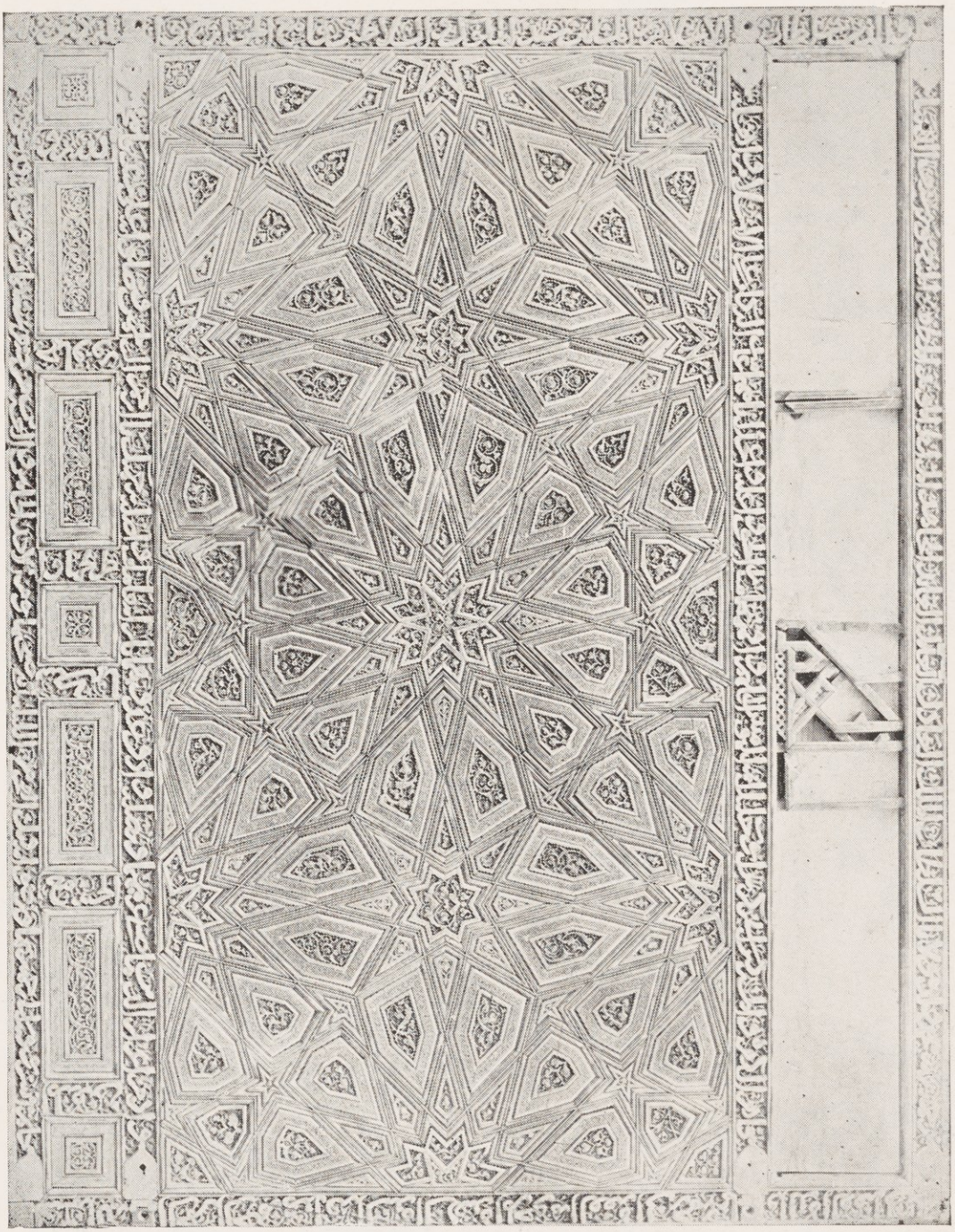

٥٦ — تاورت أم المالك الكامل

مدرسة وقبة ومارستان المنصور قلاوون . سنة ٦٨٣ - ٥٦٨ (١٢٨٥ - ١٢٨٥)

مدرسة وقبة وبيارستان المنصور قلاوون . سنة ٦٨٣ — ٦٨٤ هـ (١٢٨٤ — ١٢٨٥ م)

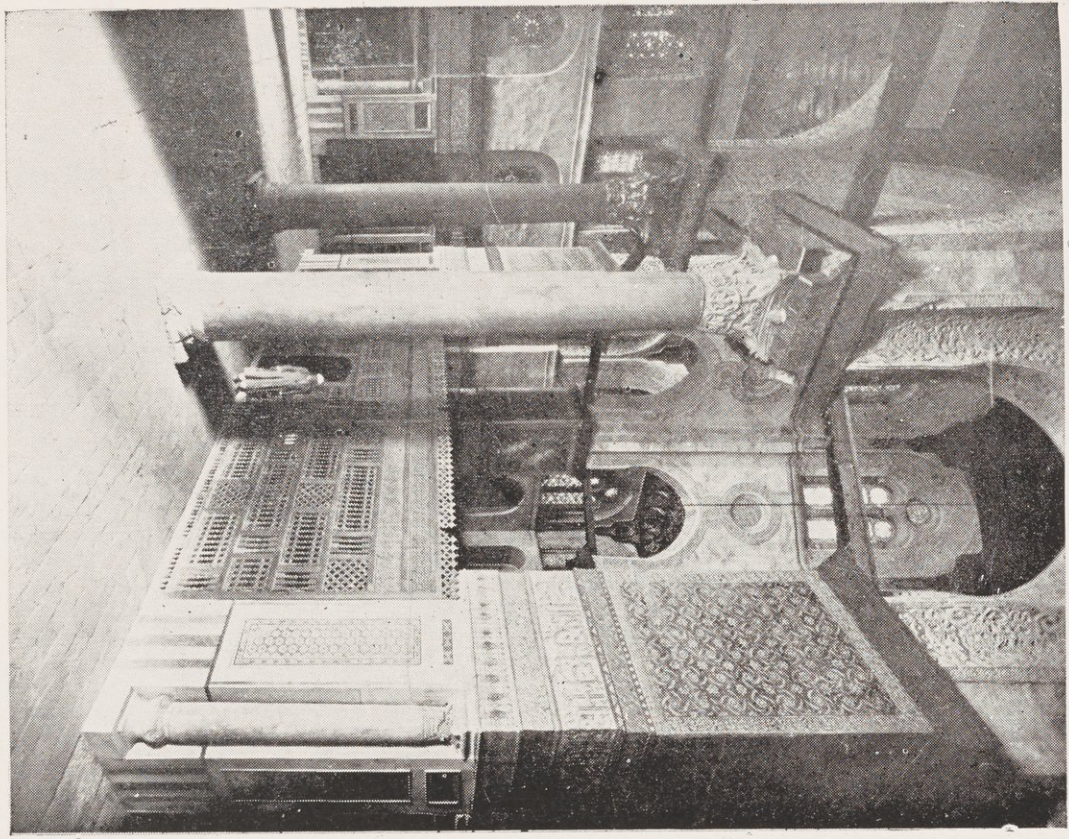

٥٨ — داخل القبة

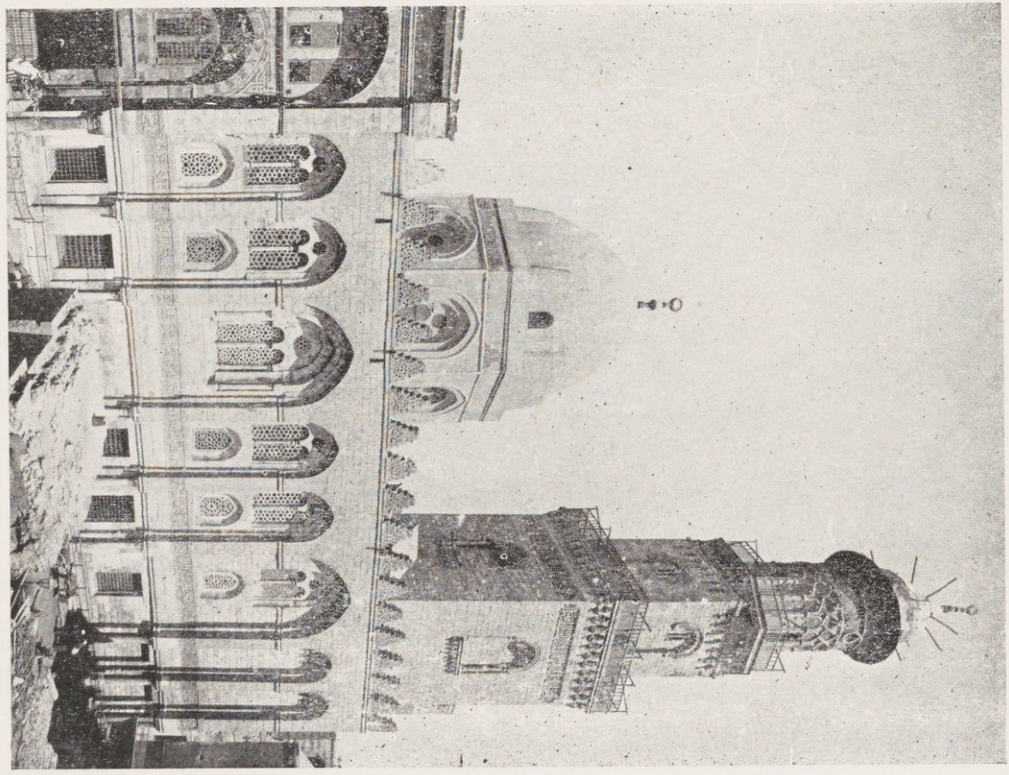

٥٧ — الرحمة المروية للقبة

مدرسة وقبة و بيارستان المنصور قلاوون

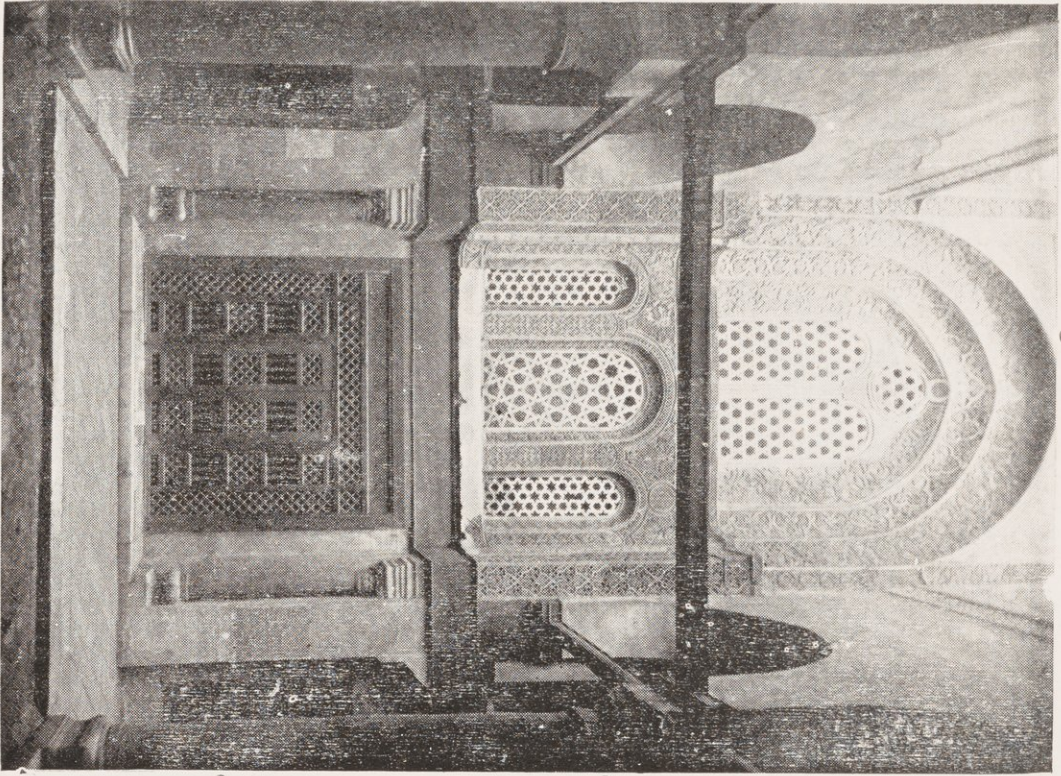

٤٦



مدرسة وقبة وبيمارستان المنصور قلاوون

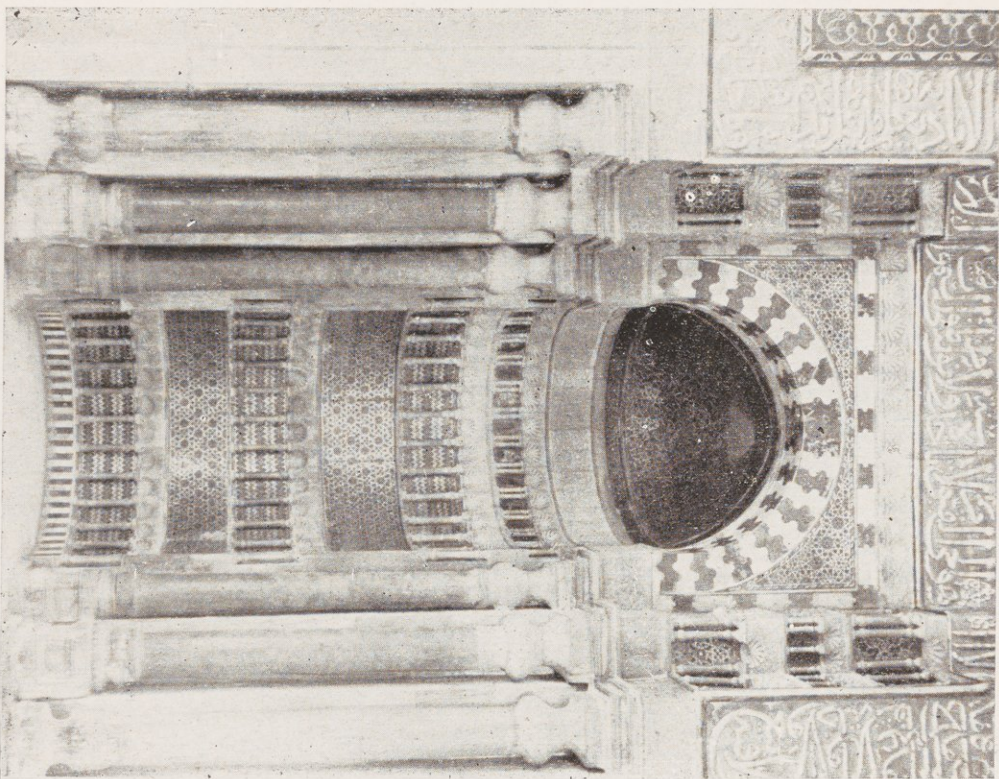

٤٣

٦٢ — محراب القبلة

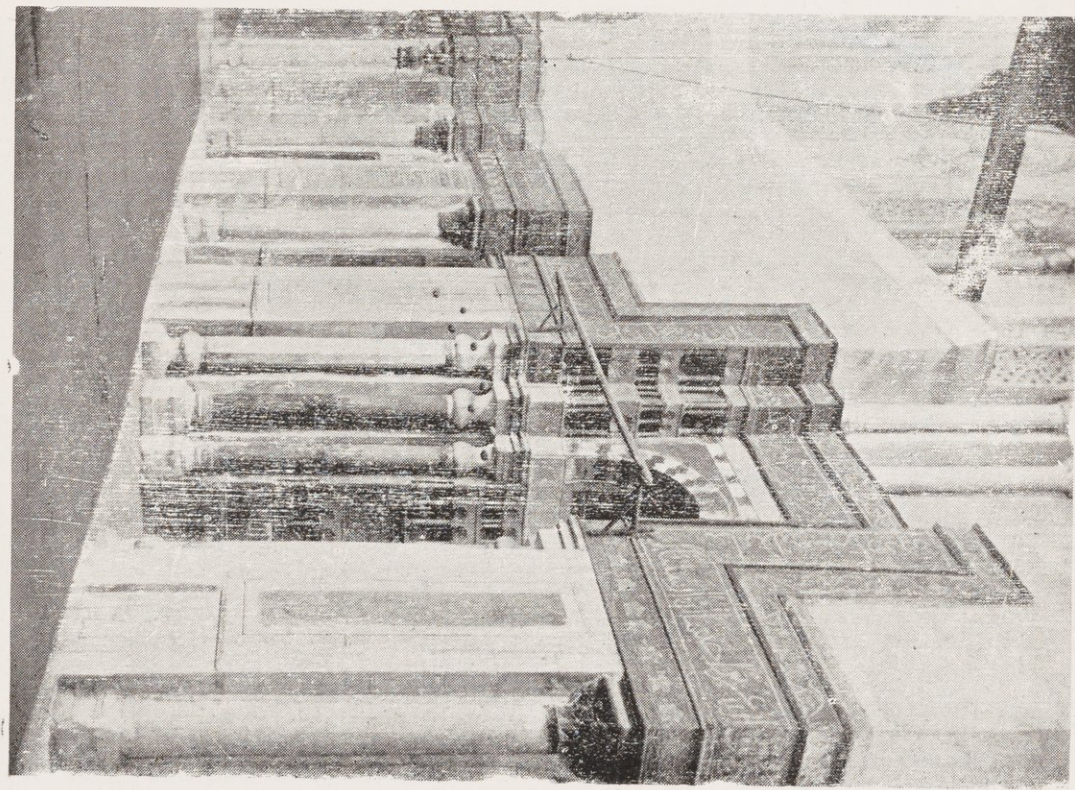

٦١ — الجدار الشرقي بالقبلة

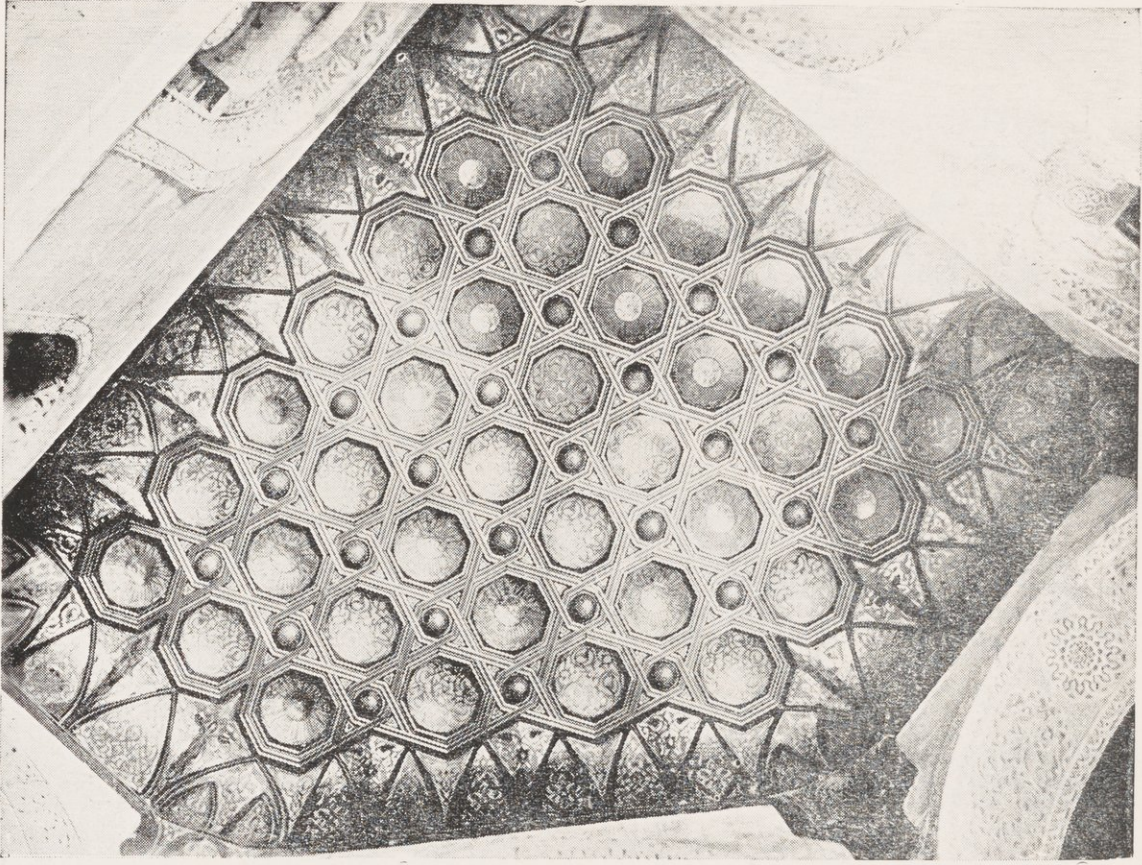

مدرسة وقبة وبيارستان المنصور قلاوون

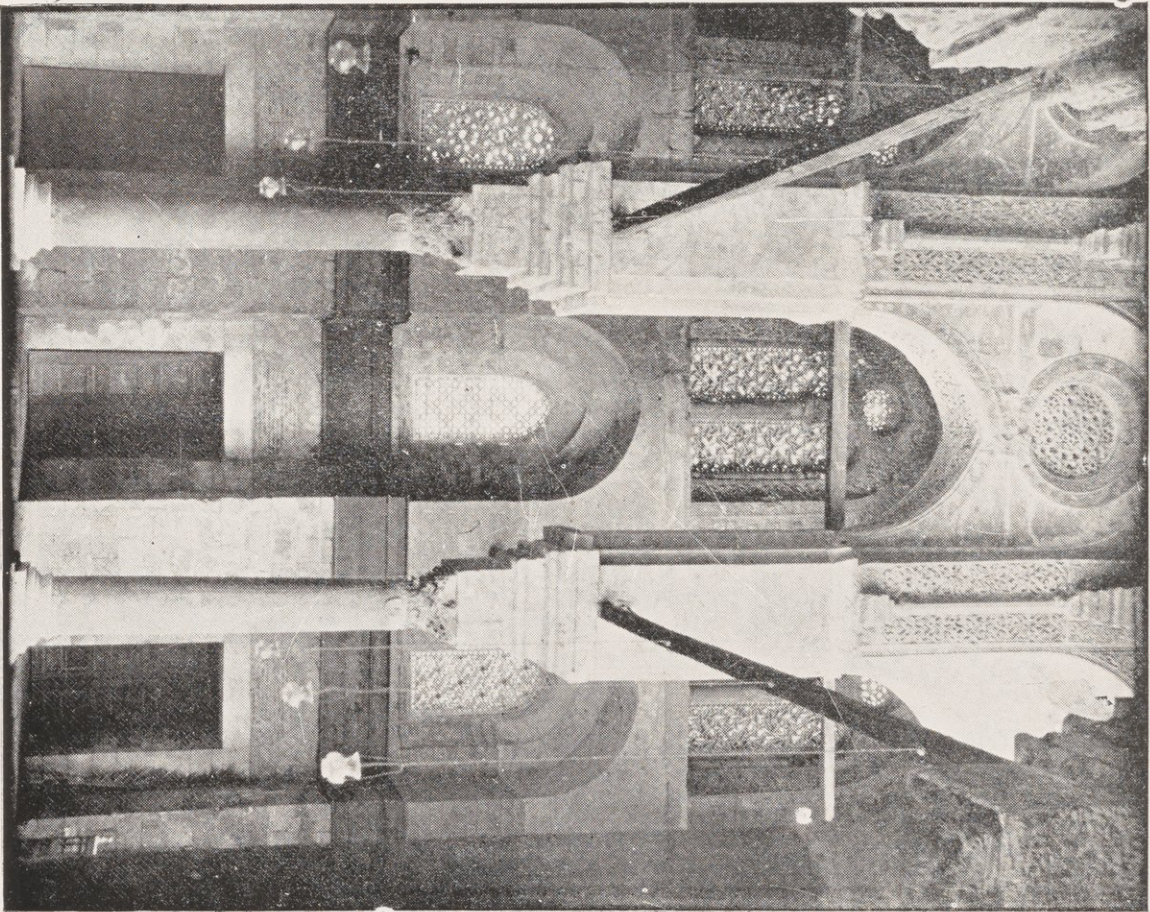

الخانقاه الجاولية . سنة ٥٧٠٣ هـ - ١٣٠٣ م



(دار الآثار العربية)

٦٥ - مشكاة من زجاج بالمينا باسم سلال نائب السلطنة

البنائيشاه البخاريه

٥٠

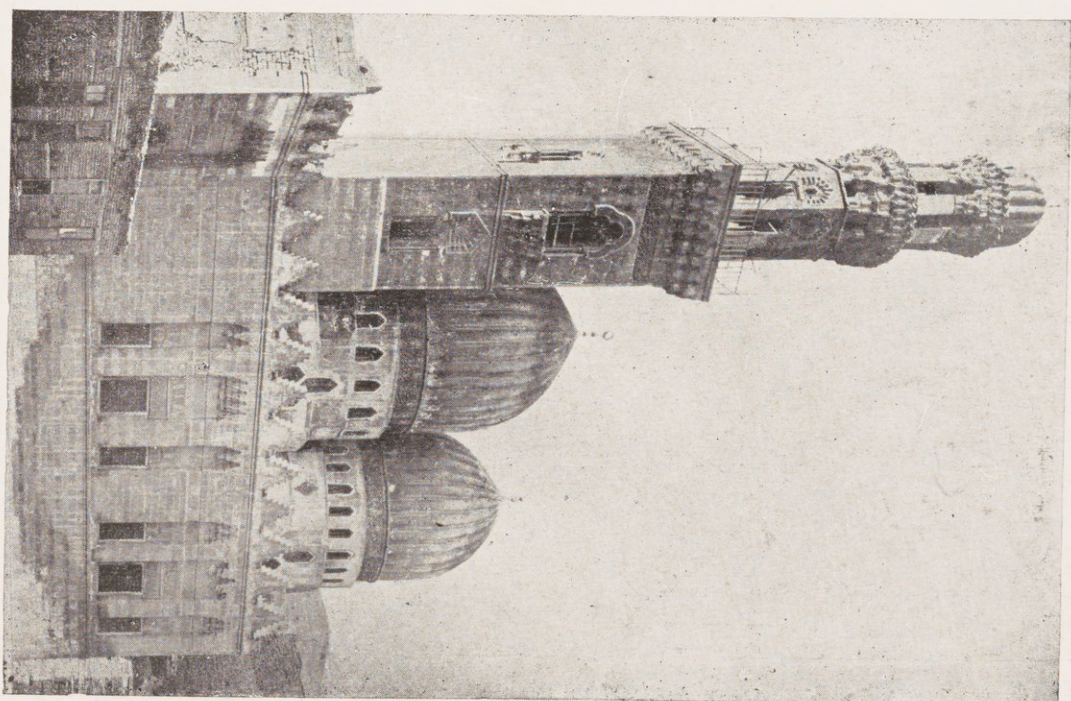
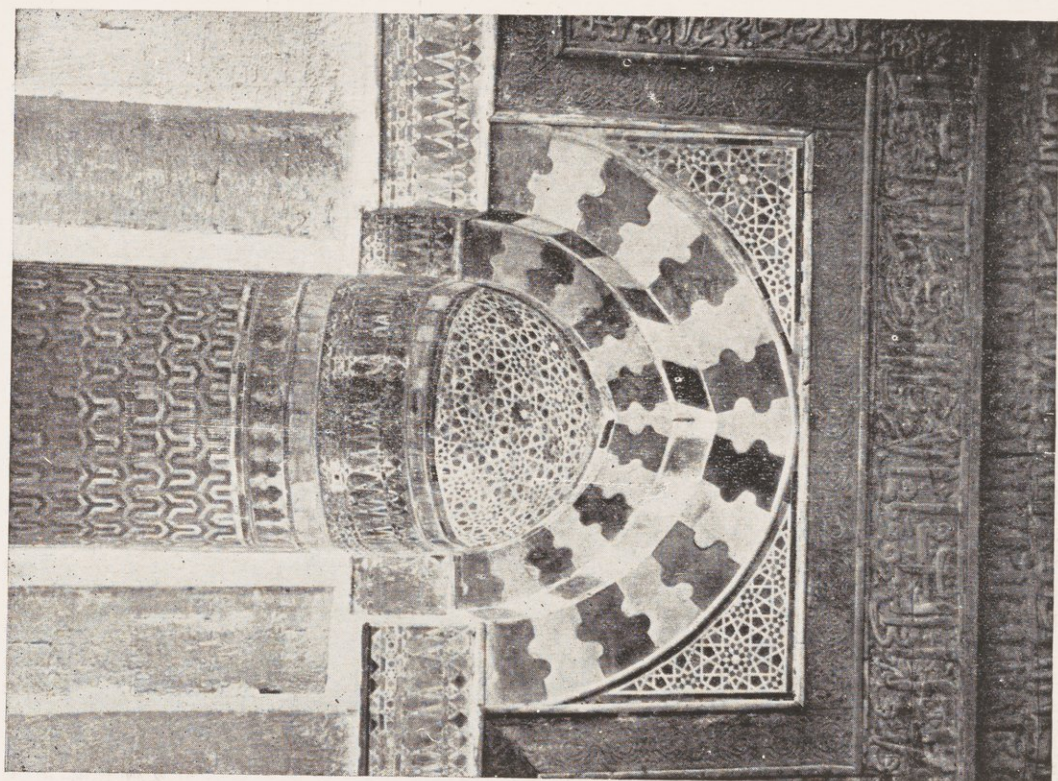

الخانقاه الجاولية

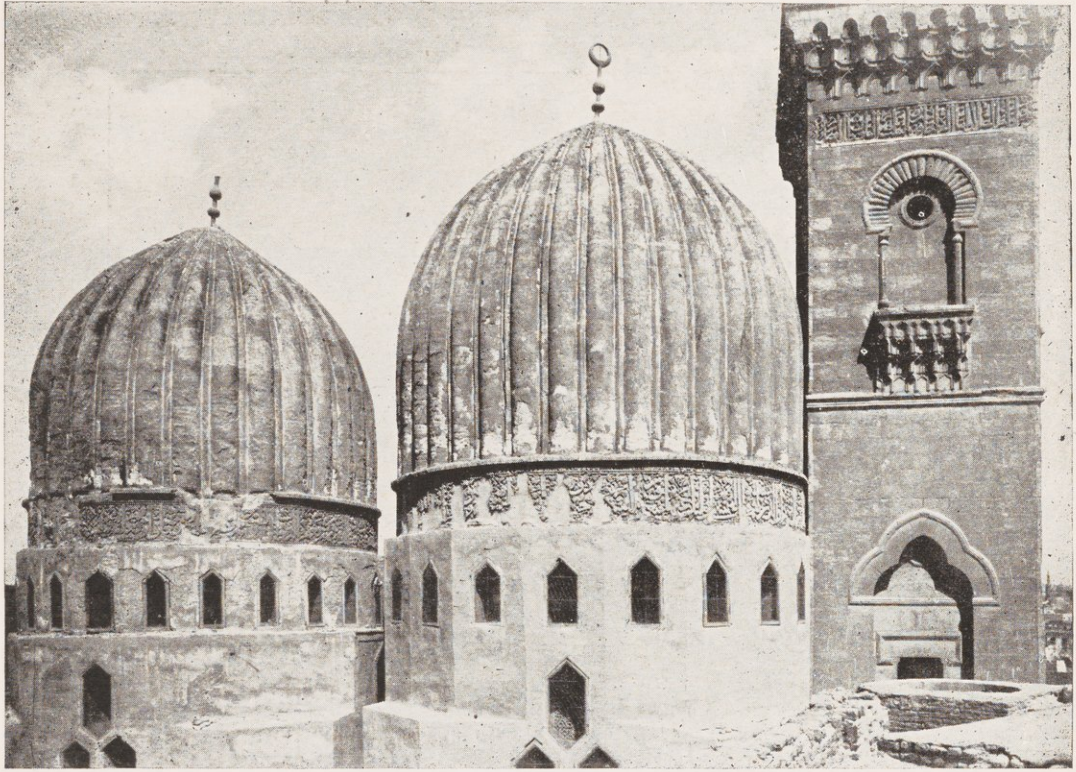

٦٨ — قبتا سالار وسنجر الجاولي



٦٩ — تفاصيل من أرضية ووزرة ومحراب قبة بيبرس الجاشنكير

خانقاه پیرس الجاشنکیر . سنة ۵۷۰۹ - ۱۳۱۰ م

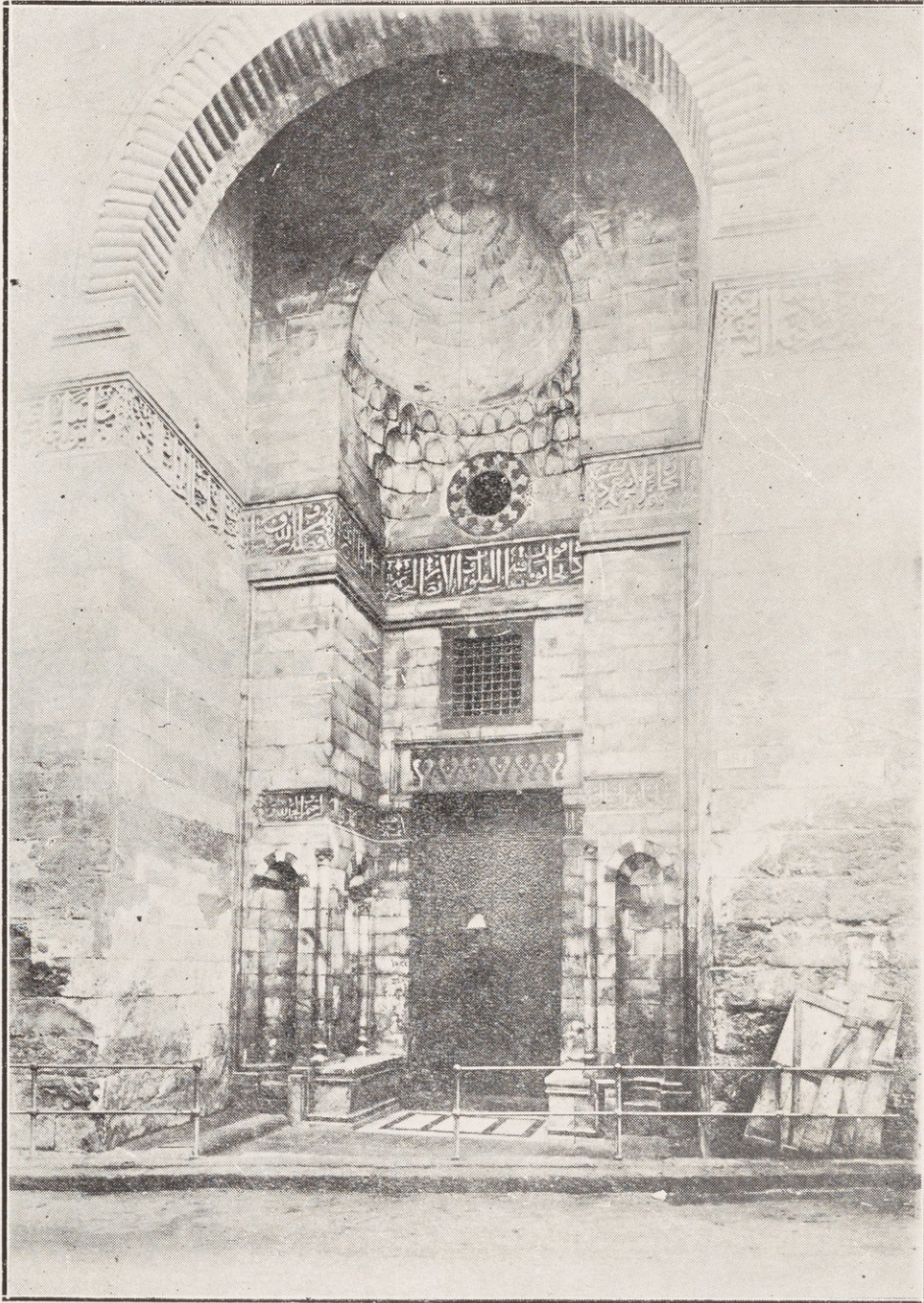

۷۰ - مدخل خانقاه پیرس الجاشنکیر

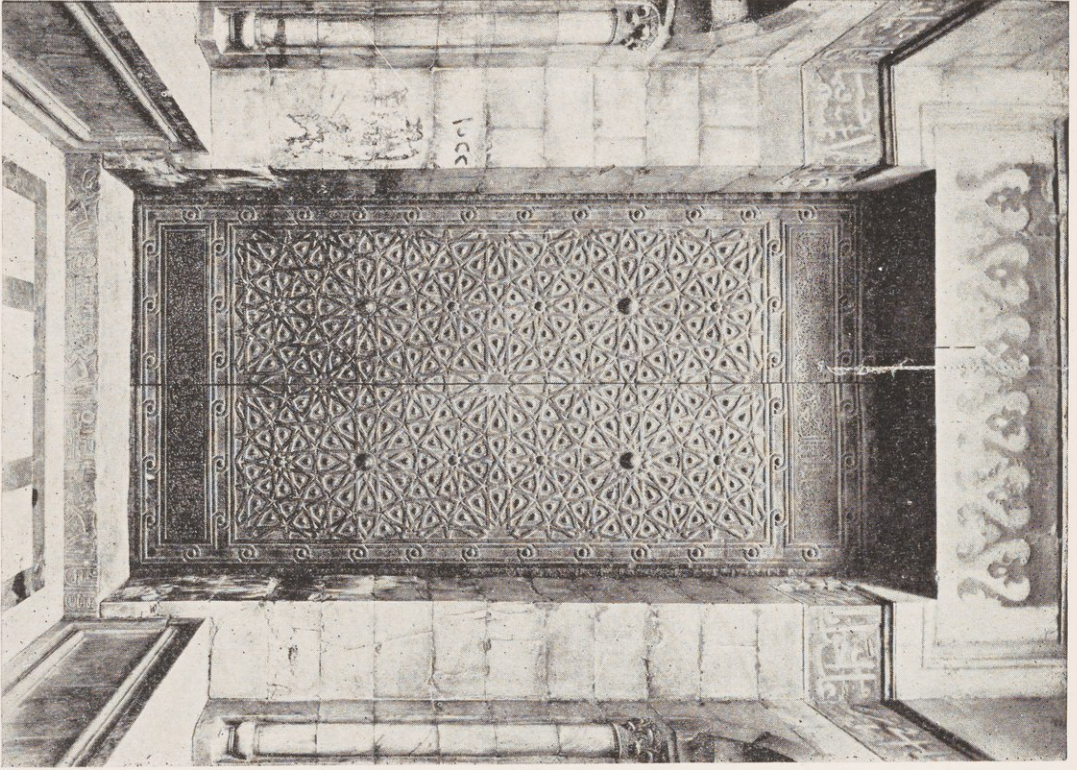

۵۴

باب منتهی بالنحاس — ۷۲

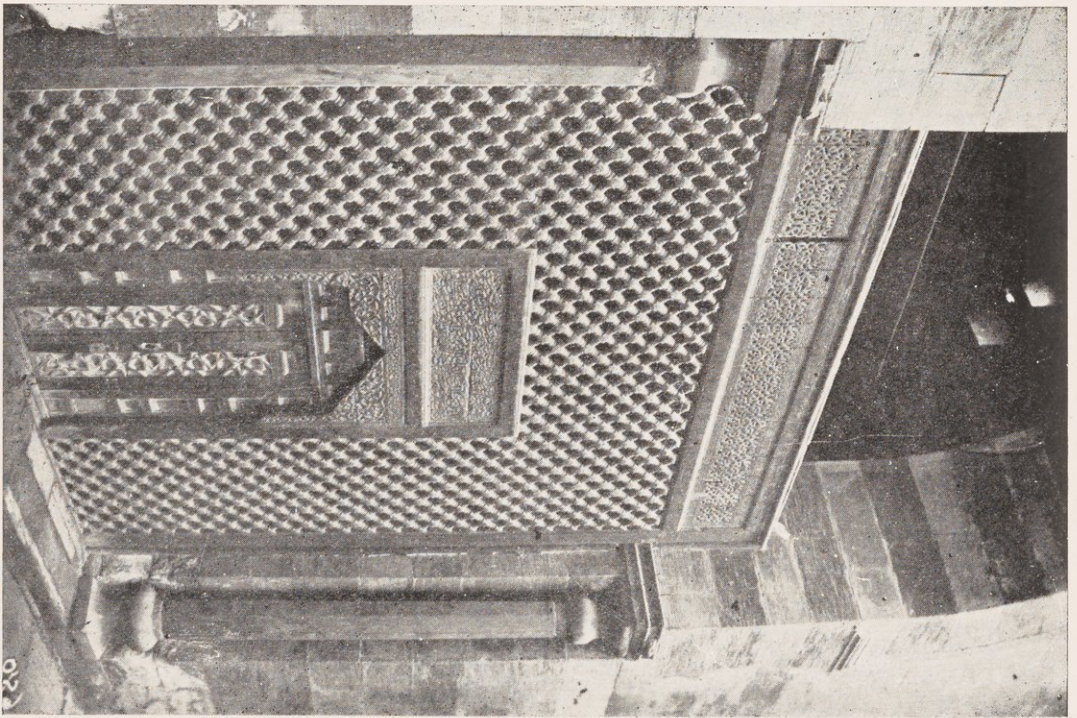

نخواب علی وجه القبۃ — ۷۱

خانقاه بیبرس الجاشنکیر



خانقاه بيبرس الجاشنكير

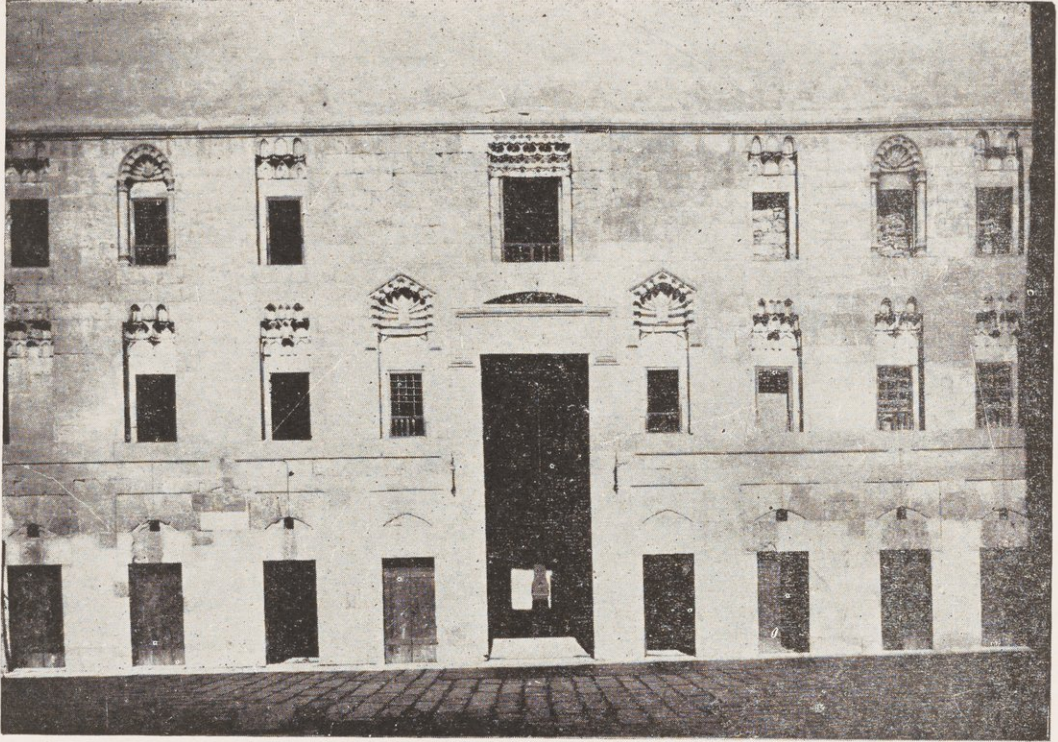

٧٤ — الوجهة البحرية بالصحن



٧٥ — قبة ومنارة الماس الحاجب

مسجد ألباس الحجاب . سنة ٧٣٠ هـ — ١٣٣٠ م

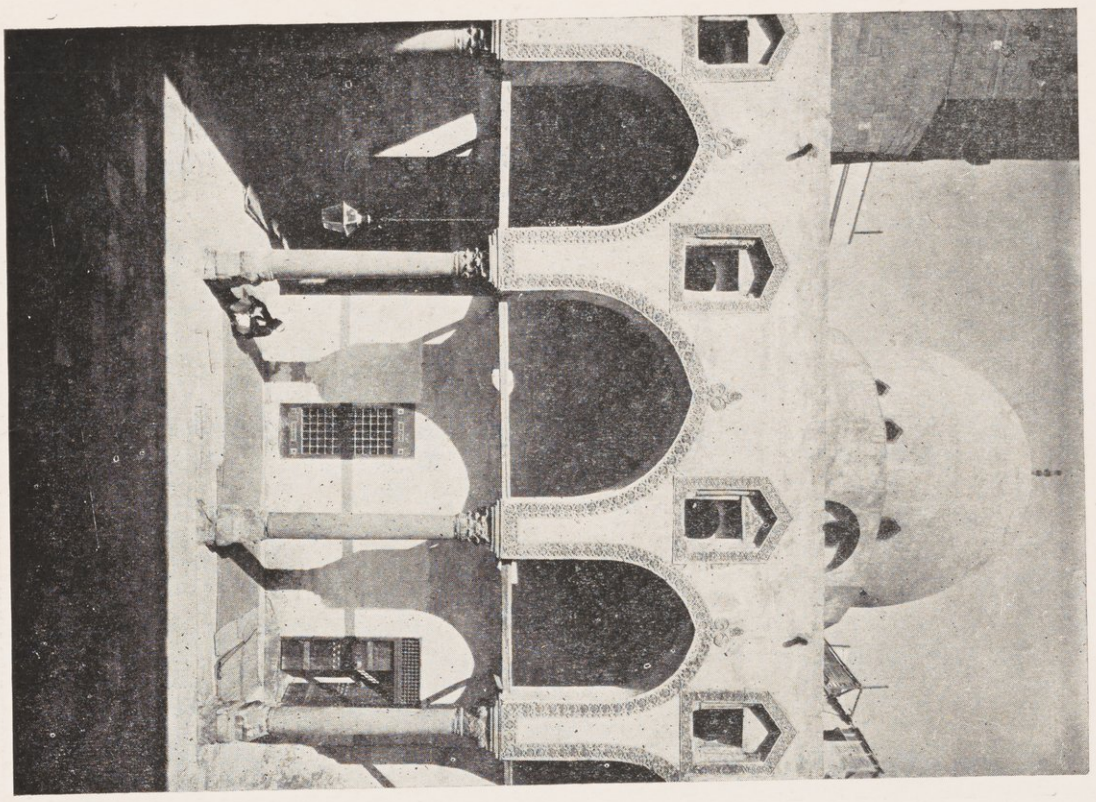

٧٧ — الوجهة الغربية للصحن

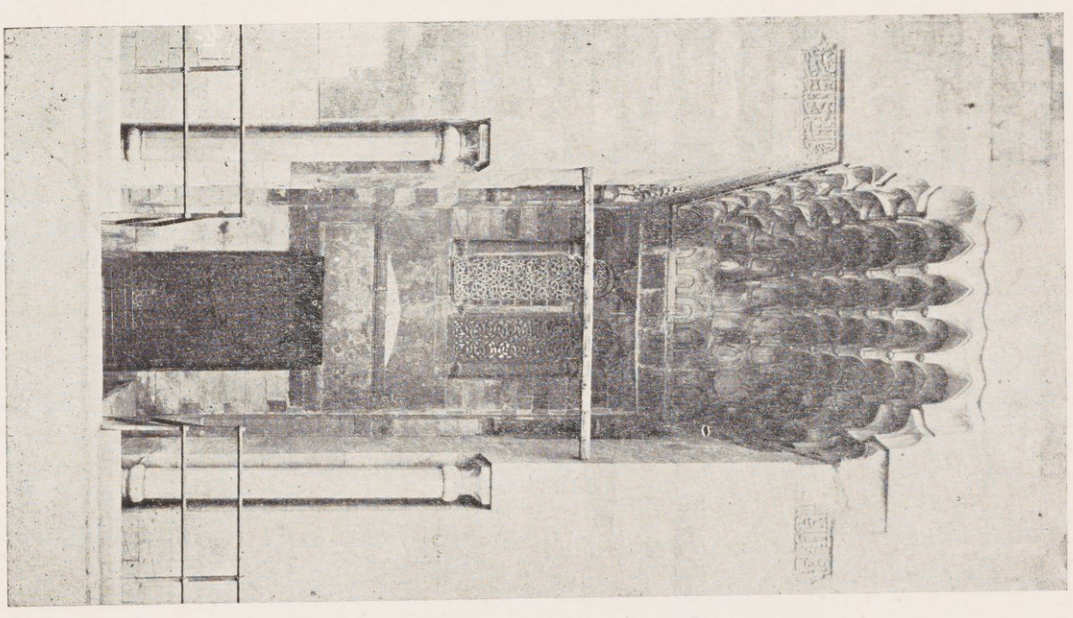

٧٦ — باب المسجد

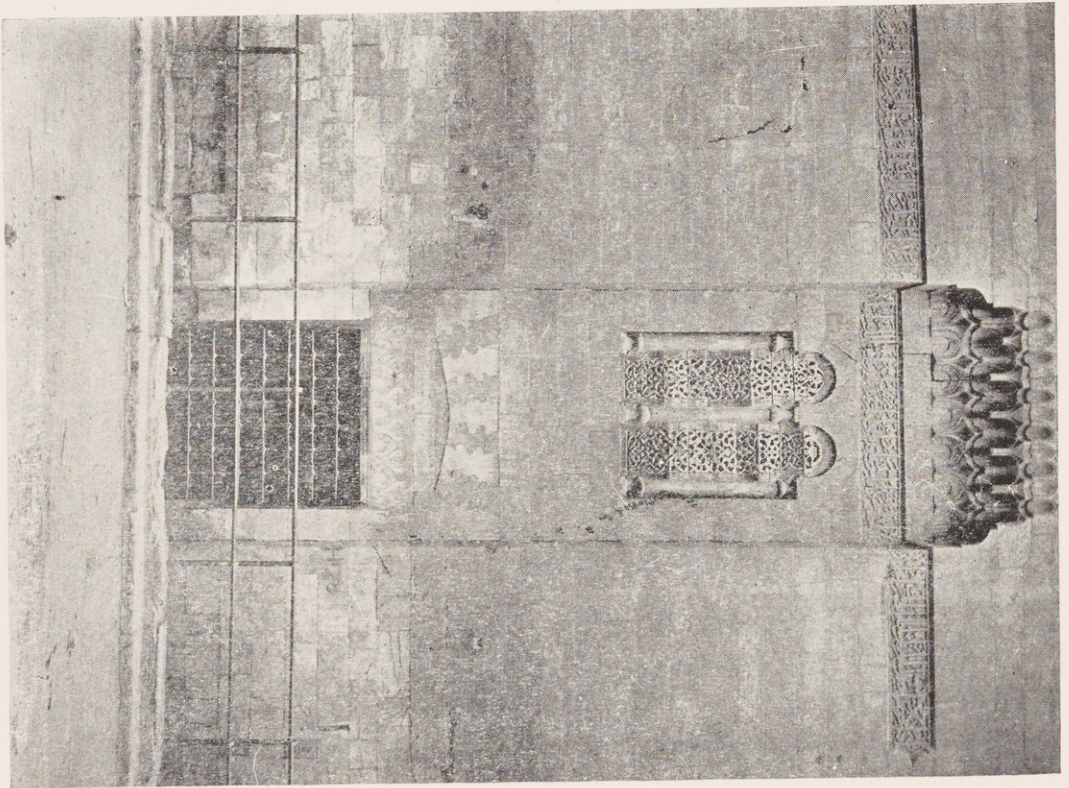

٧٨ — تفاصيل من الوجهة الغربية وبها الشايبك الخشبية

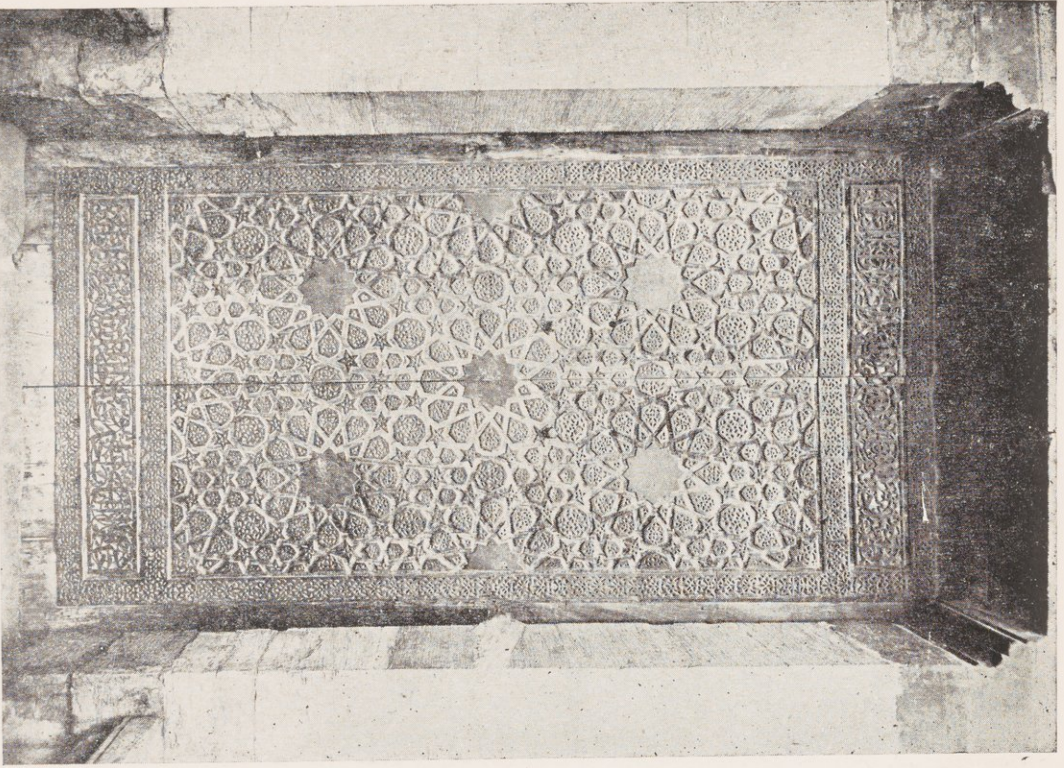

٧٩ — الباب النحاسي

مسجد ألماس الحجاب



(دار الآثار العربية)

٨٠ - مشكاة زجاجية بالمينا

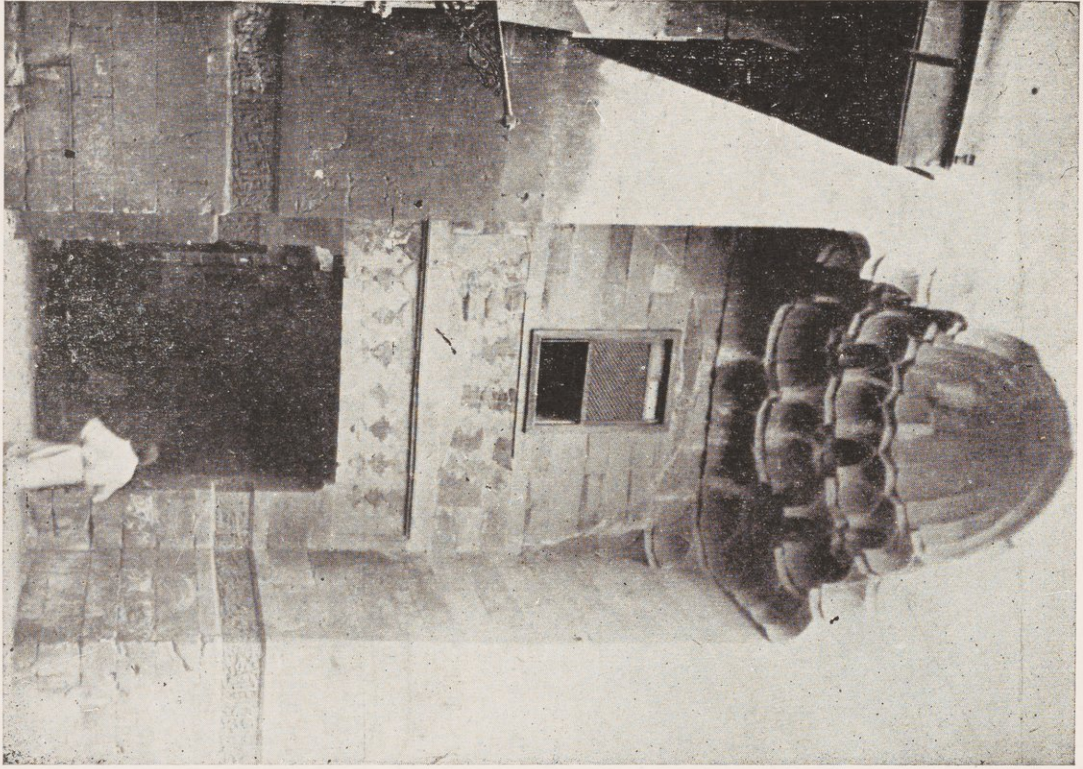

باب الكحلج — ٨٢

جامع قوصون • سنة ٧٣٠ هـ — ١٣٣٠ م

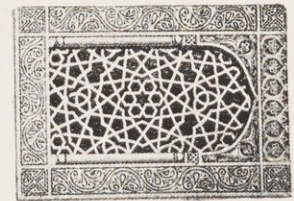
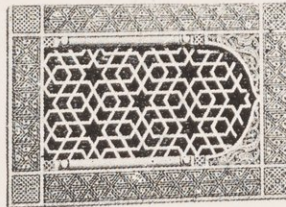
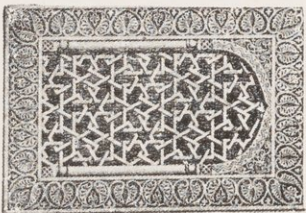
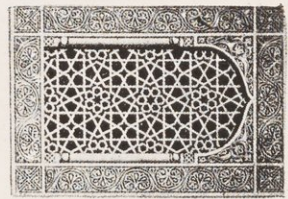
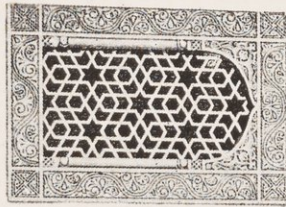
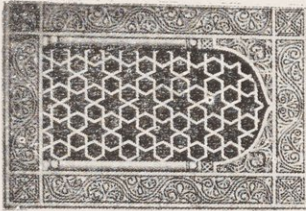

مساميك جهينة — ٨١

جامع قوصون

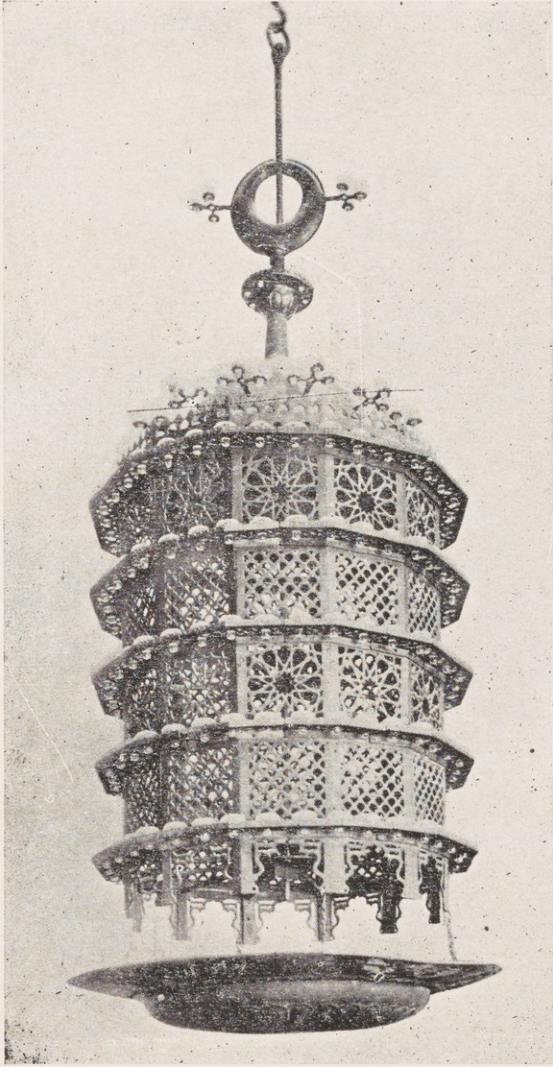

٨٤ — ثريا باسم الأمير قوصون مؤرخة سنة ٧٣٠ هـ (١٣٣٠ م)
 و يقول صانعها بدر بن أبي يعلا إنه أتتها في مدة أربعة عشر يوما .
 أما الصينية التي أسفلها فنقوش عليها جامات باسم السلطان حسن .
 دار الآثار العربية

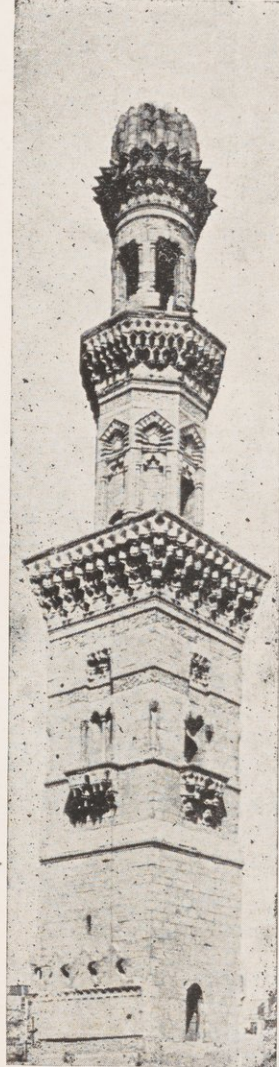

٨٣ — منارة خانقاه قوصون
 بالقرافة الصغرى المذشأة سنة ٧٣٧ هـ
 (١٣٣٦ م)

جامع بشعاك . سنة ٧٣٧ هـ — ١٣٣٧ م

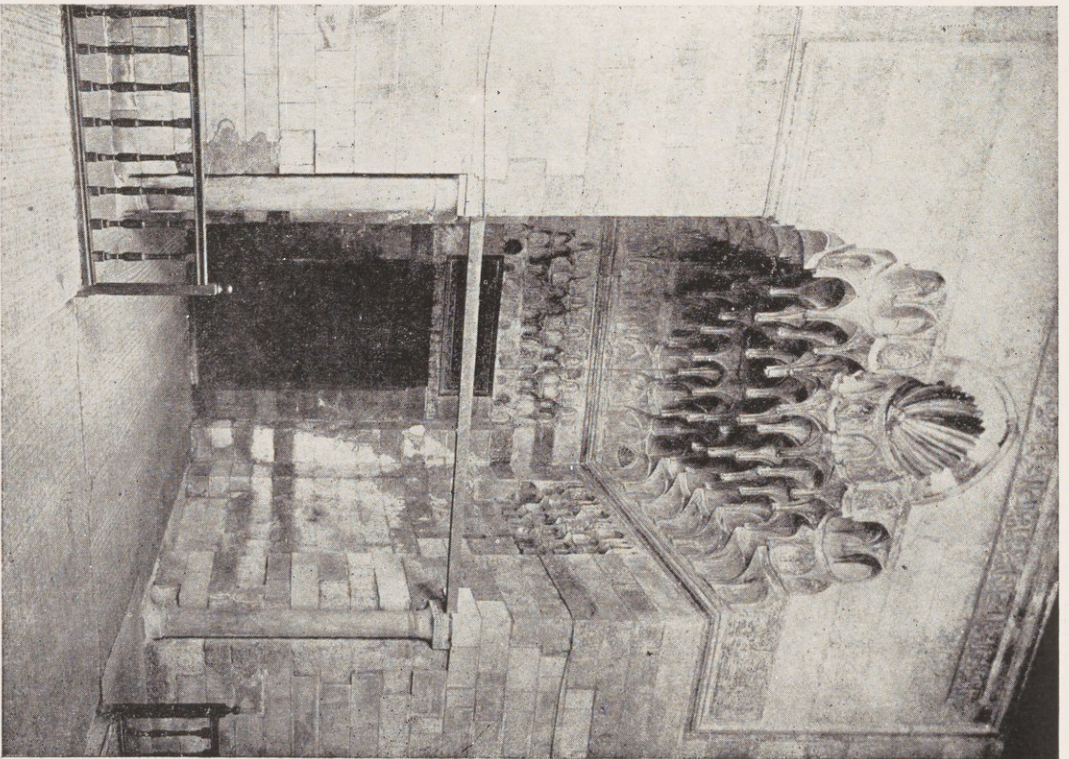

٨٥ — باب المسجده

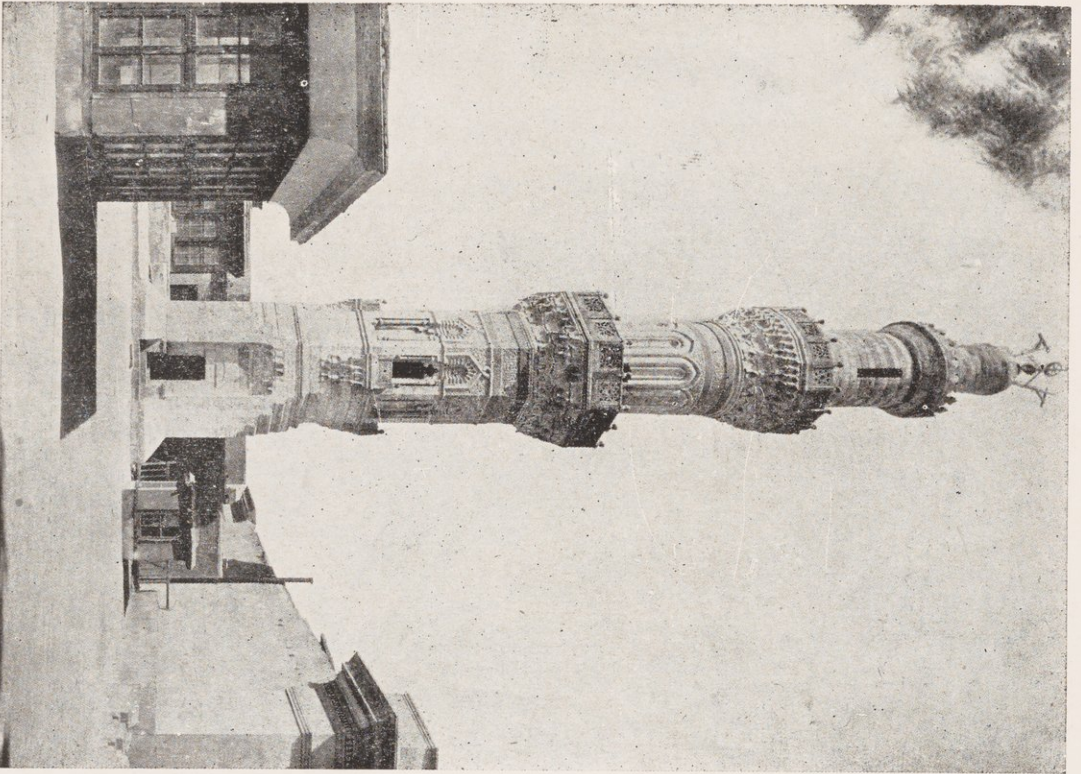

٨٦ — المنارة و يظهر فيها الباب بمسطبه و مقر نصاته

مسجد الطنبغا المارداني . سنة ٥٧٤٠ - ١٣٤٠ م

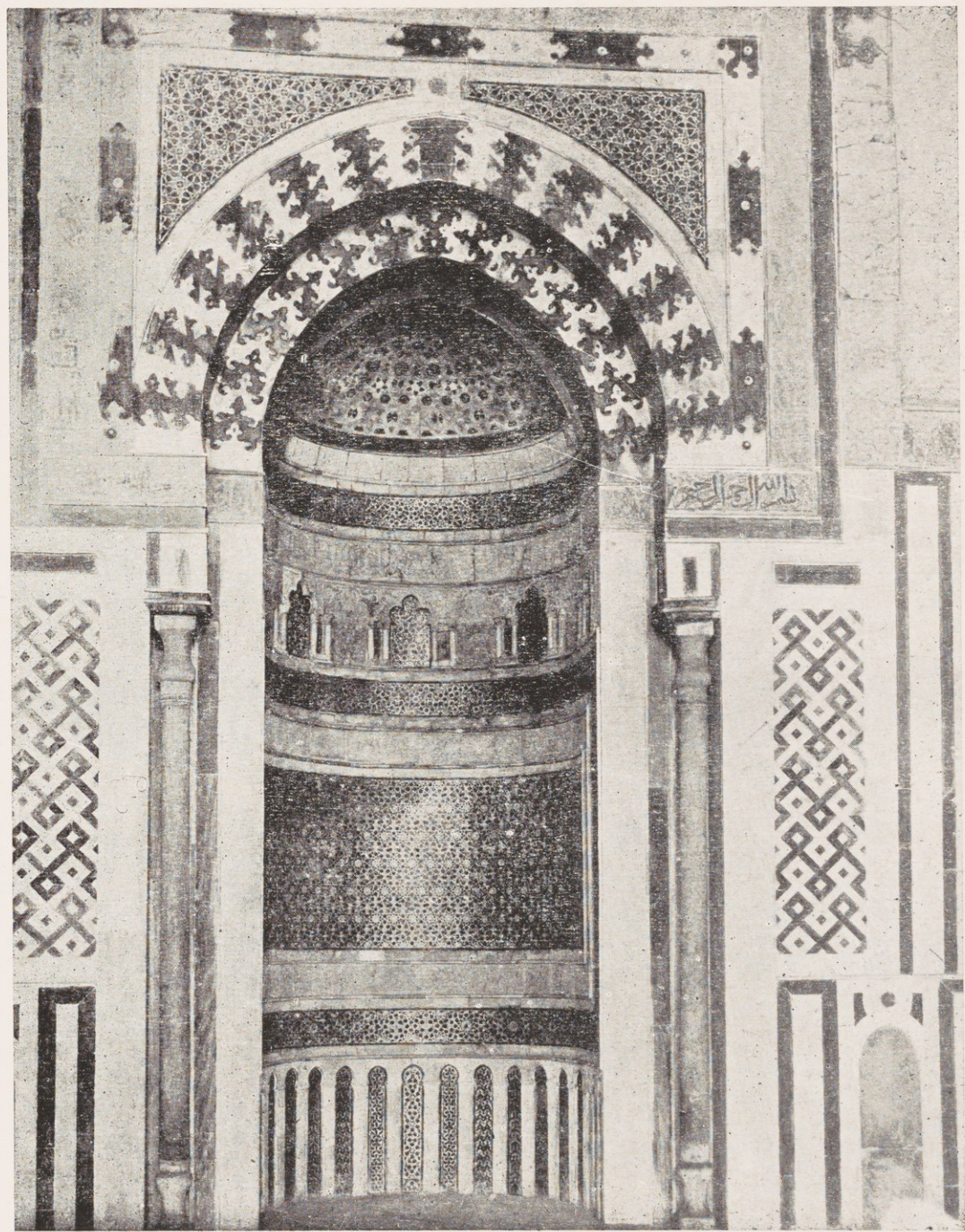

٨٧ - المحراب

مسجد الطنبغا المارداني

مسجد الطنبغ المارداني



٨٩ — تفاصيل من المنبر

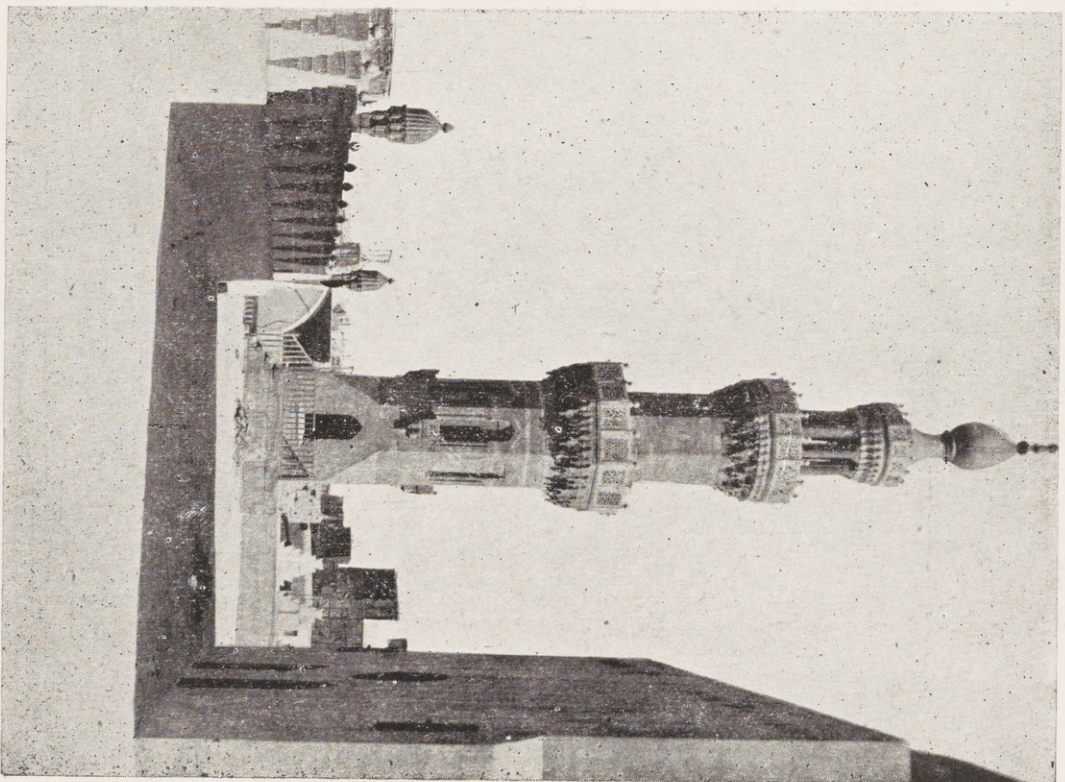

٨٨ — المنارة وفواصل الشرفات

مسجد الطنبغا المراداني

٦٤

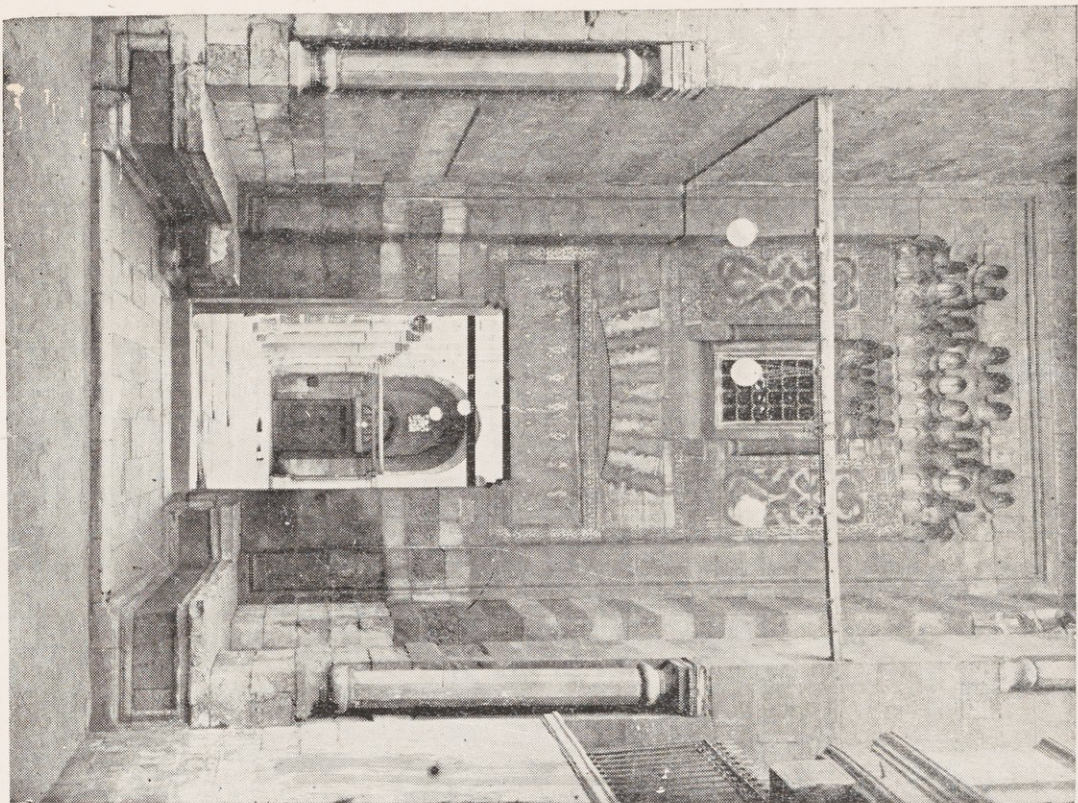

٩١ — الباب البحري

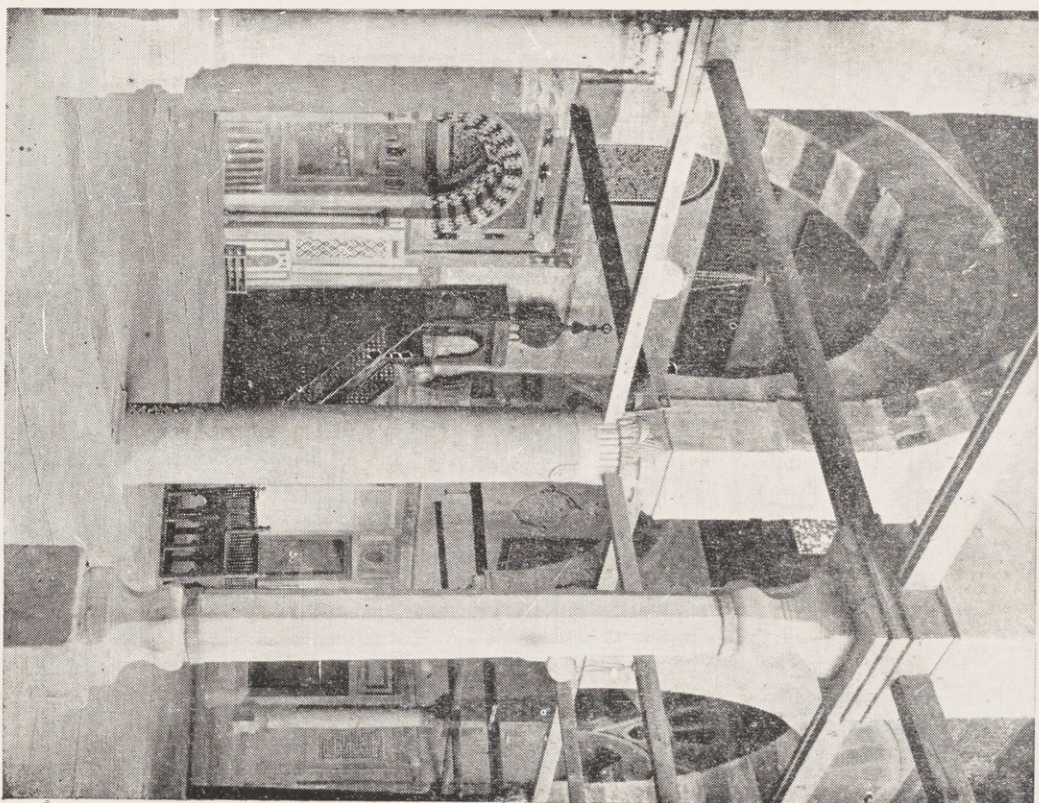

٩٠ — الأيواف المشرقي

مسجد آق سنقر (إبراهيم آغا) • سنة ٧٤٨ هـ - ١٣٤٧ م

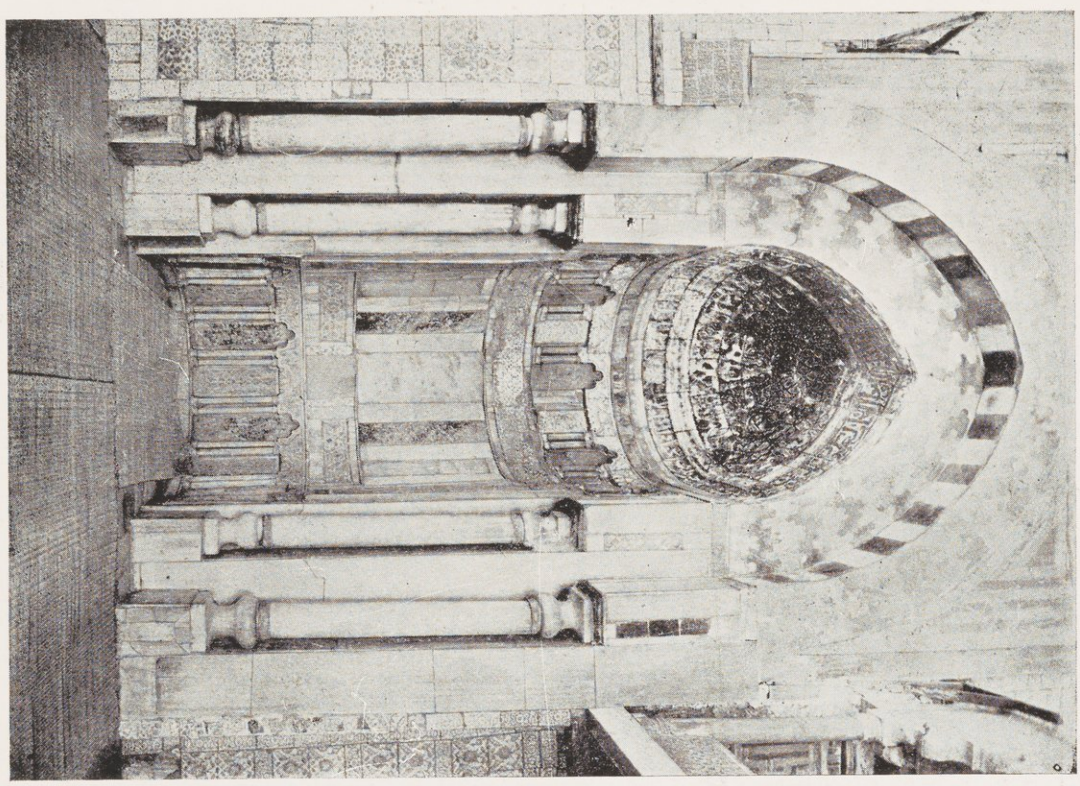

٩٣ - المحراب

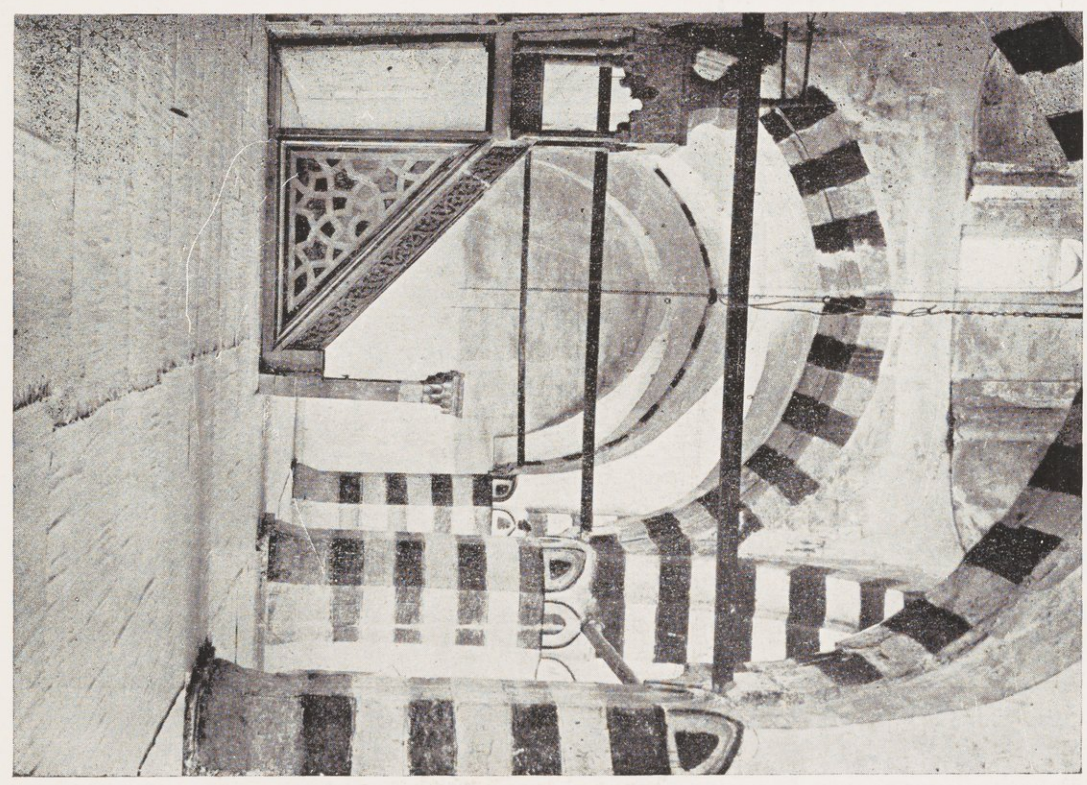

٩٢ - الإبراق الشرق وبه المنبر الرخامى

(٥-٢)

جامع آق سنقر (إبراهيم أغا)

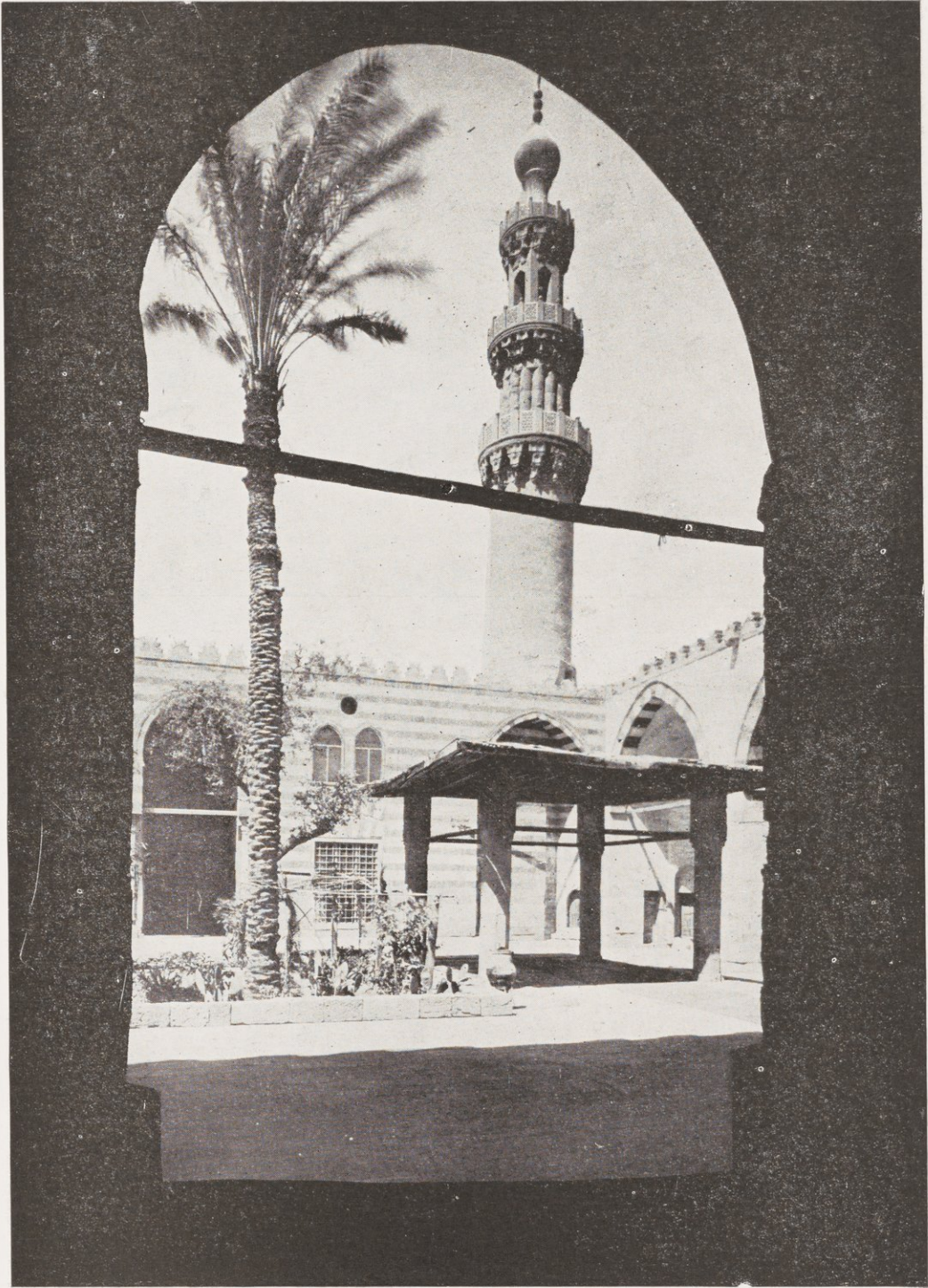

مسجد آق ستقر (ابراهيم آغا)

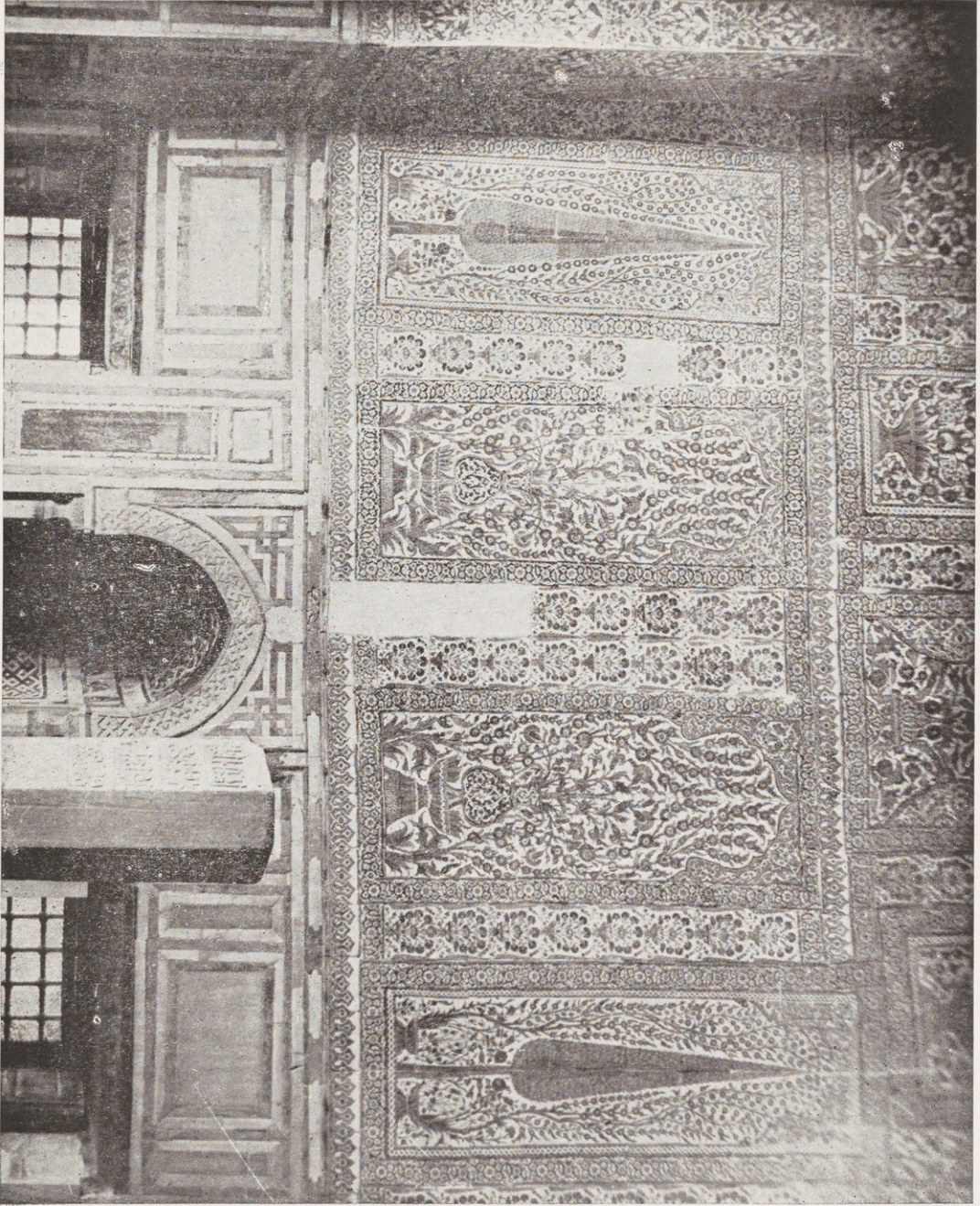

۹۵ — قاشق حجره مدفن ابراهيم آغا . سنة ۱۰۶۲ هـ — ۱۶۵۲ م

مسجد آق سنقر (إبراهيم آغا)

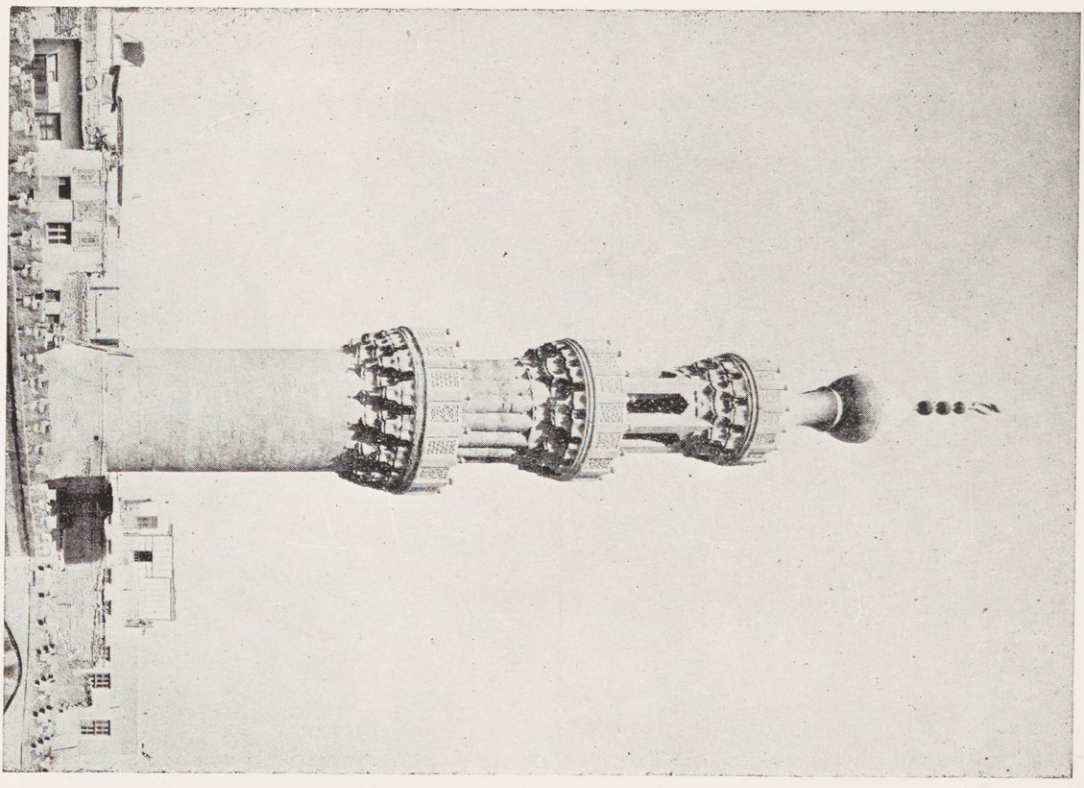

٩٧ — المنارة

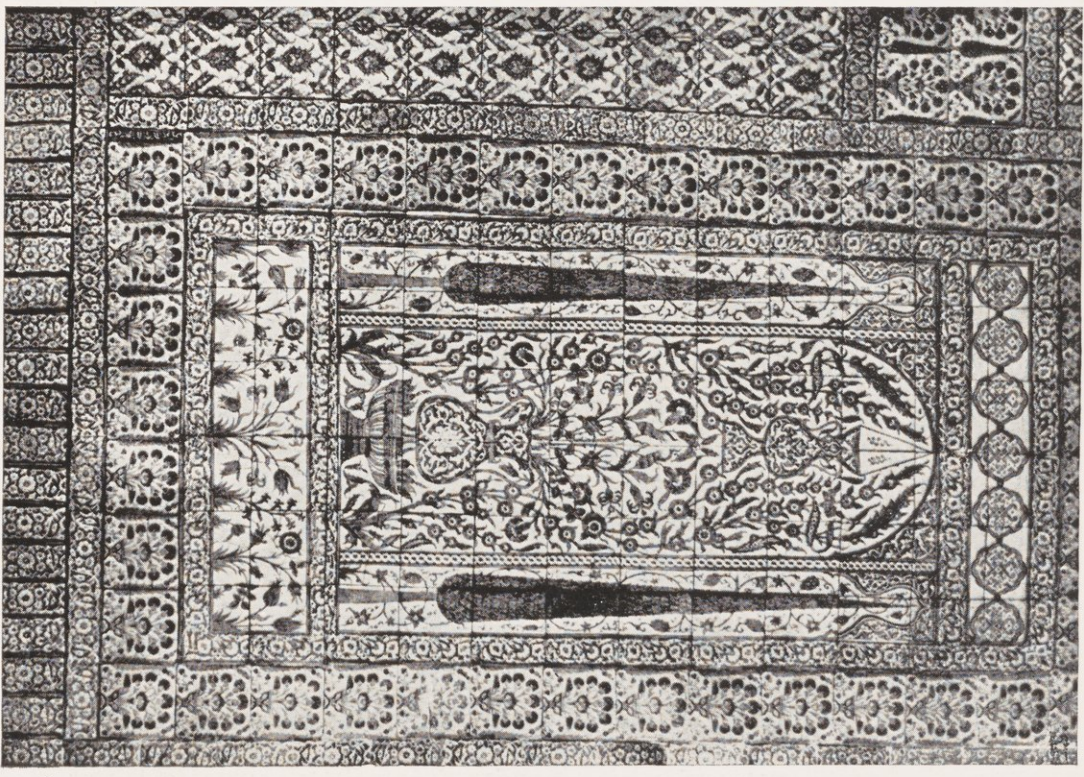

٩٦ — تفاصيل من القاشاني بإلدار الشرق سنة ١٠٦٢هـ (١٦٥٢م)

جامع الأمير شيخو الناصري . سنة ١٣٤٩ هـ — ١٧٥٠ م

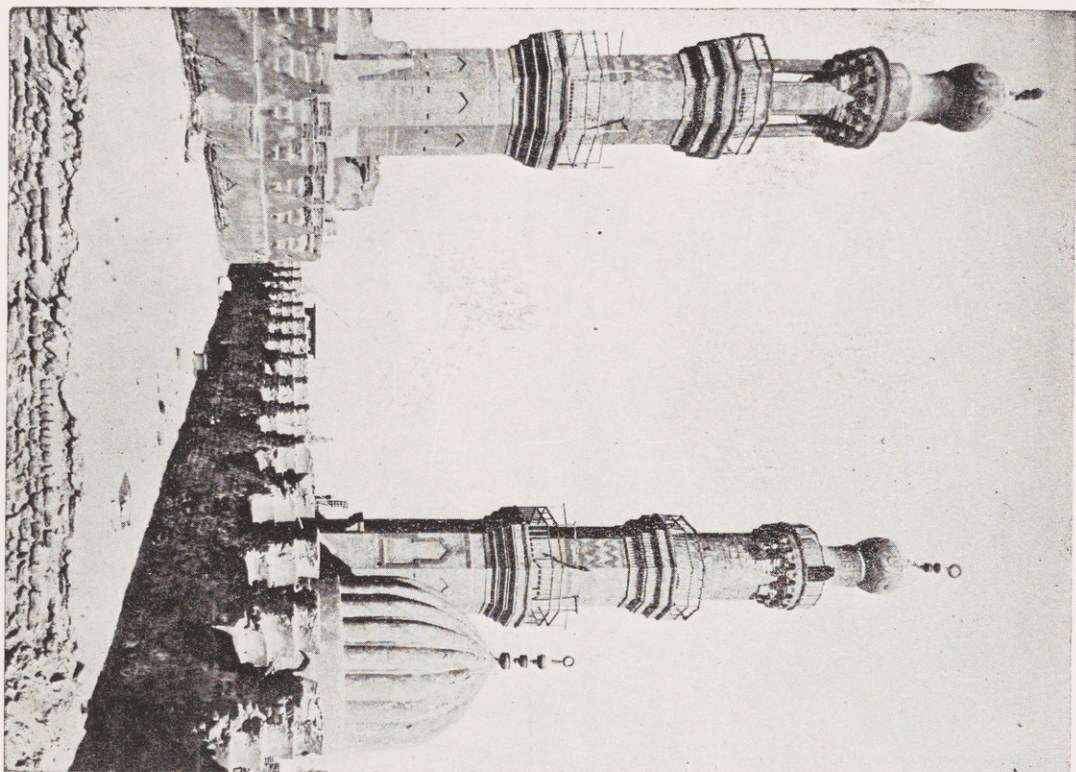

٦٩

٩٩ — منارة المسجد والحلقة

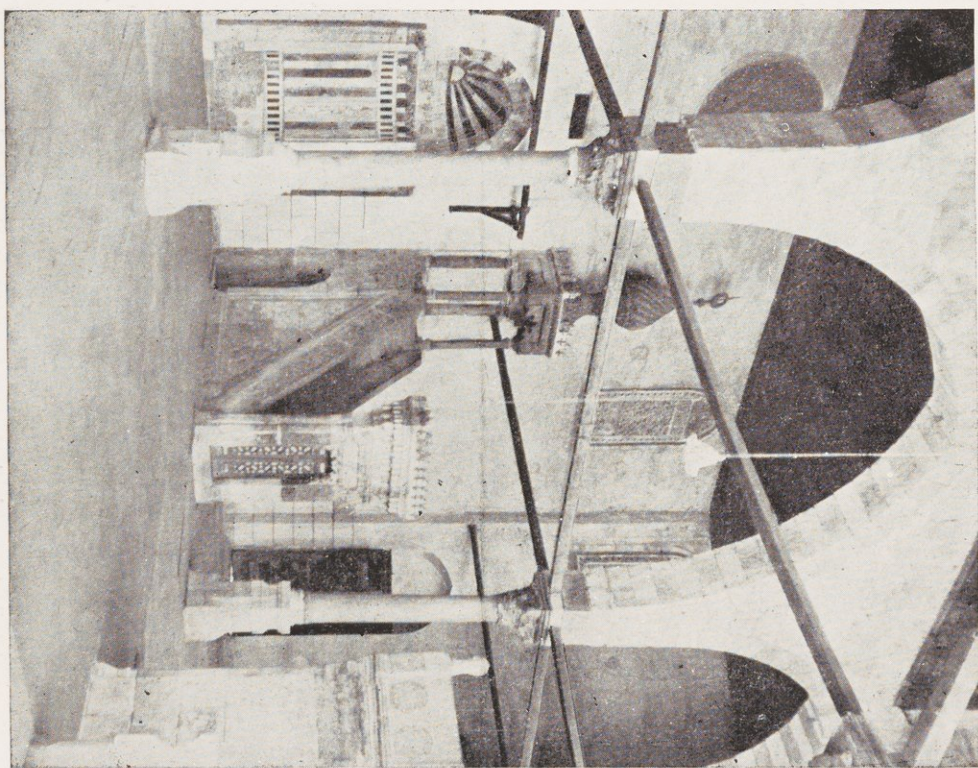

٩٨ — الأبراف الشرقية

جامع الأمير شيخو الناصري

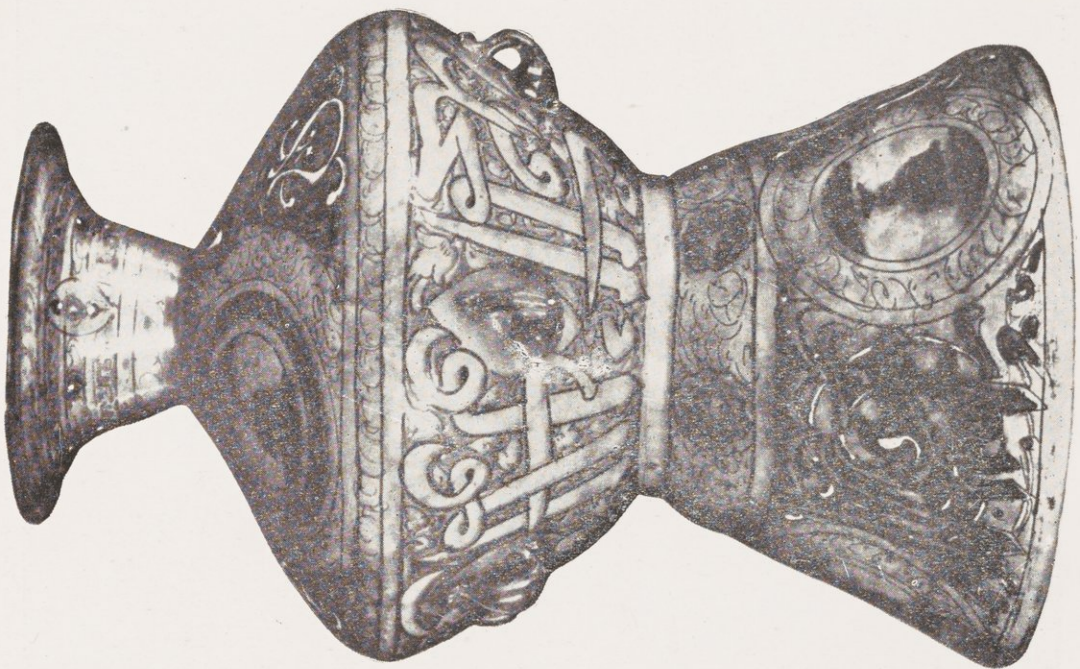

٧٠

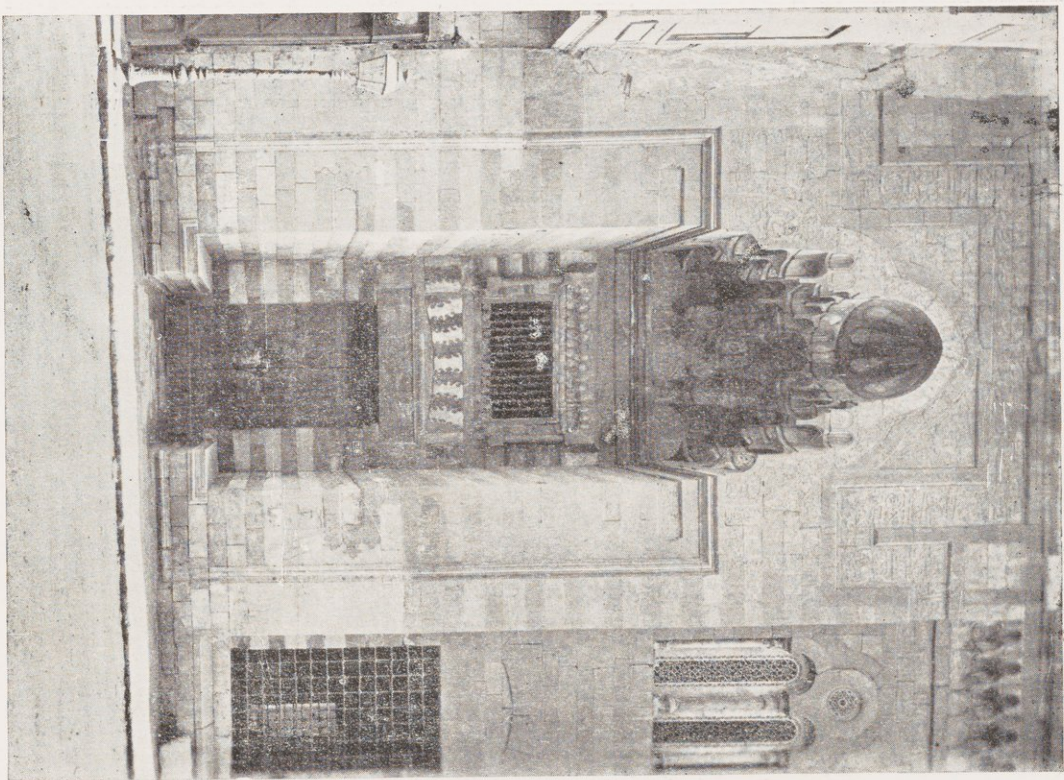

(دار الآثار العربية)

١٠١ — مشكاة من زجاج باليمن

١٠٠ — الباب الشرقى

مدرسة صرغتمش . سنة ٥٧٥٧ - ١٣٥٦ م

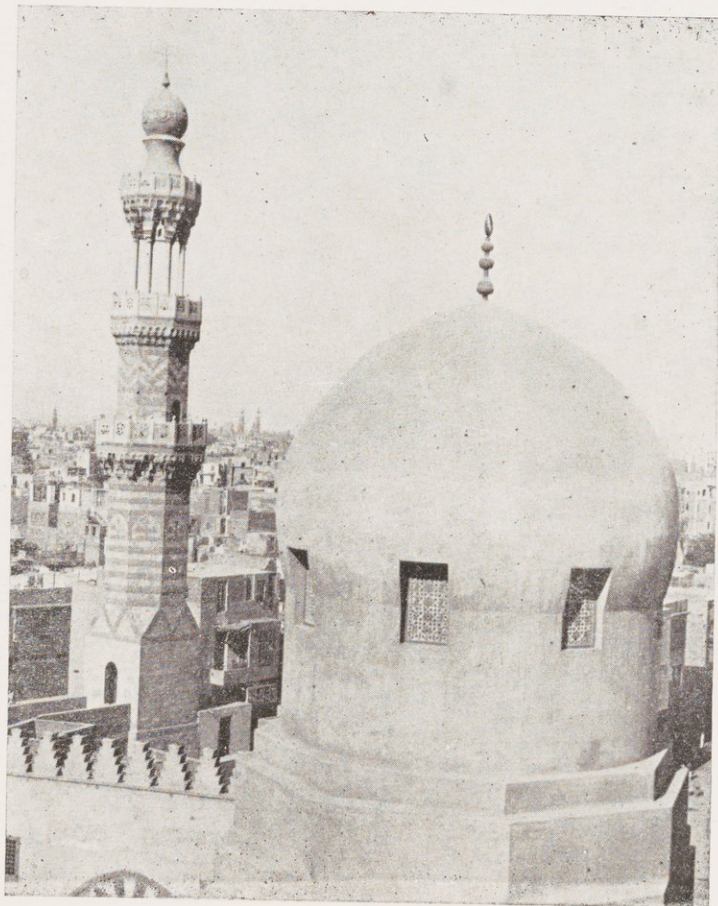
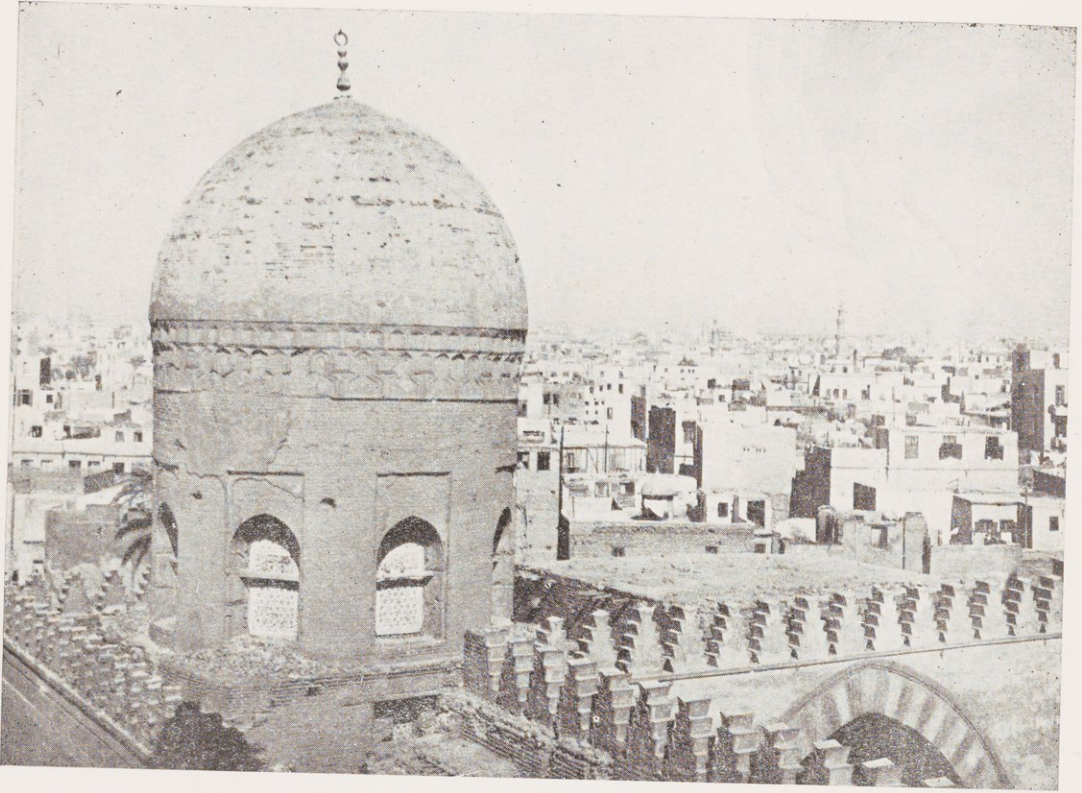

١٠٢ - قبة صرغتمش — القبة أعلى المحراب والمنارة

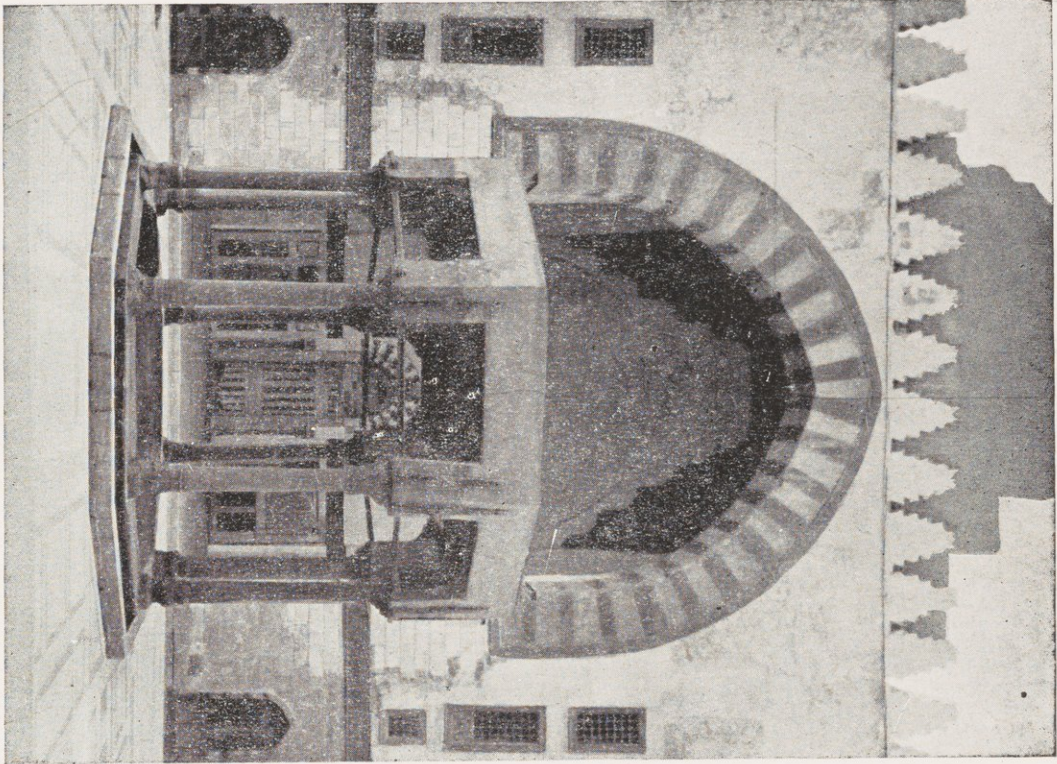

الرجفة المرقية المصن

— ١٠٥ —

مدرسة صرختمش

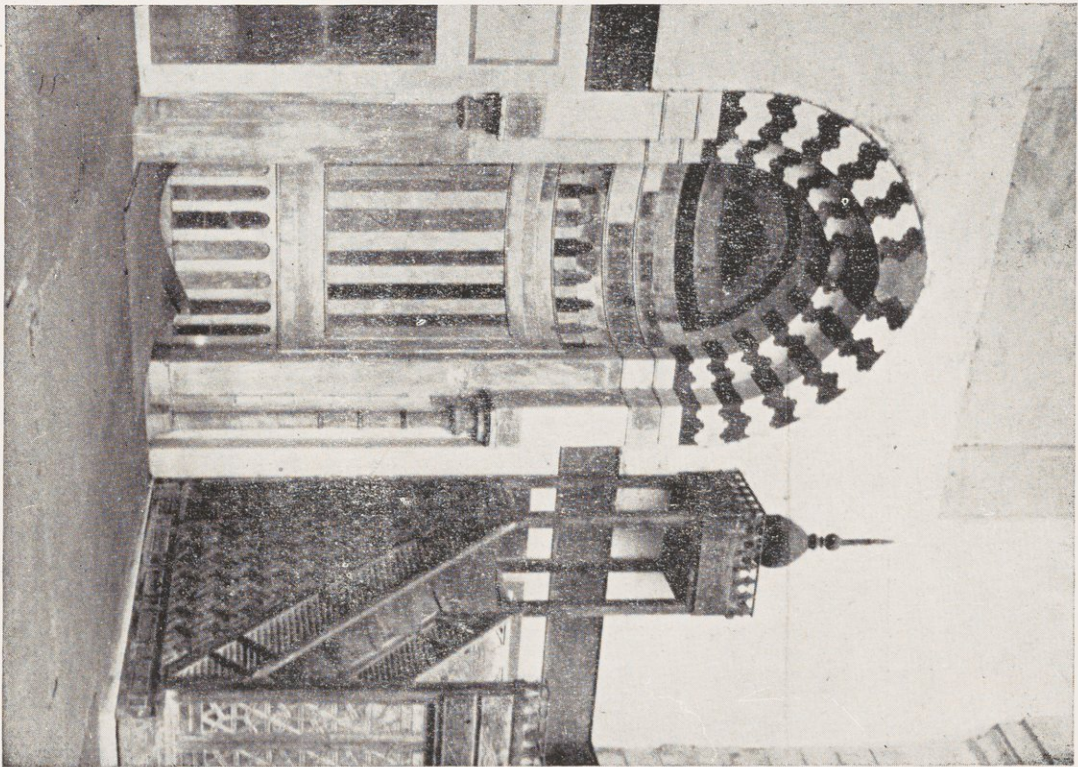

الحراب والكتبر

— ١٠٤ —

مدرسة السلطان حسن . سنة ٥٧٦٤ هـ - ١٣٦٣ م



مدرسة السلطان حسن

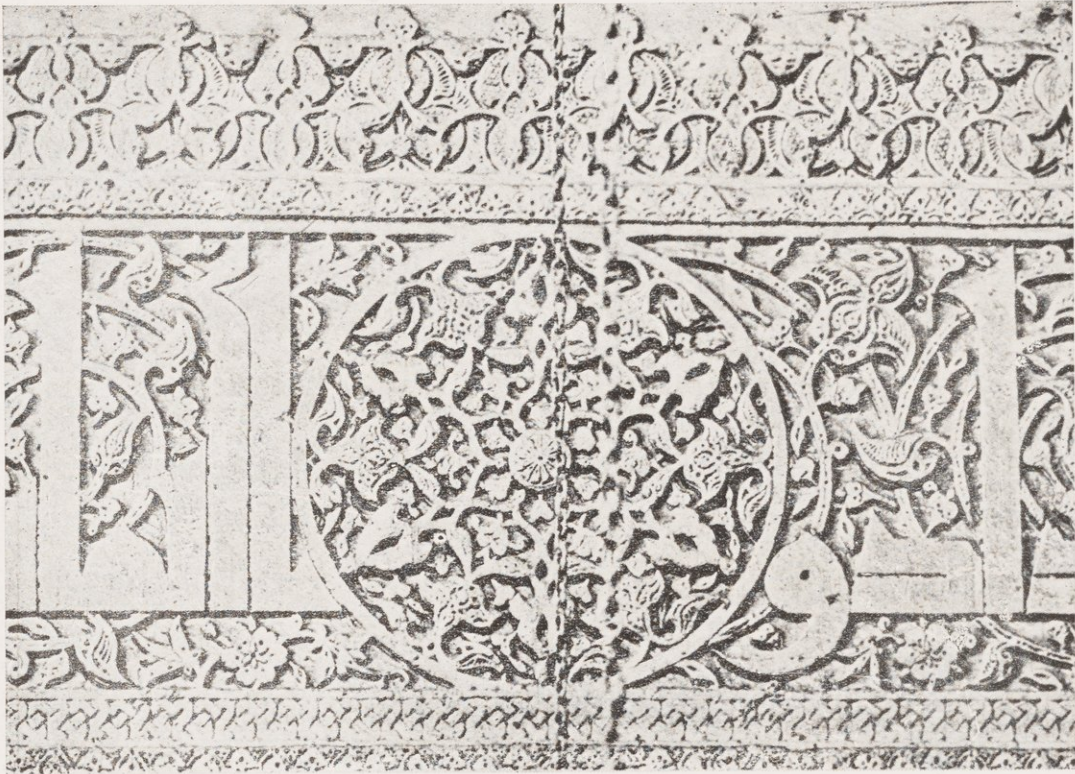

١٠٧ - تفاصيل من الطراز الجصى بالإيوان الشرقى

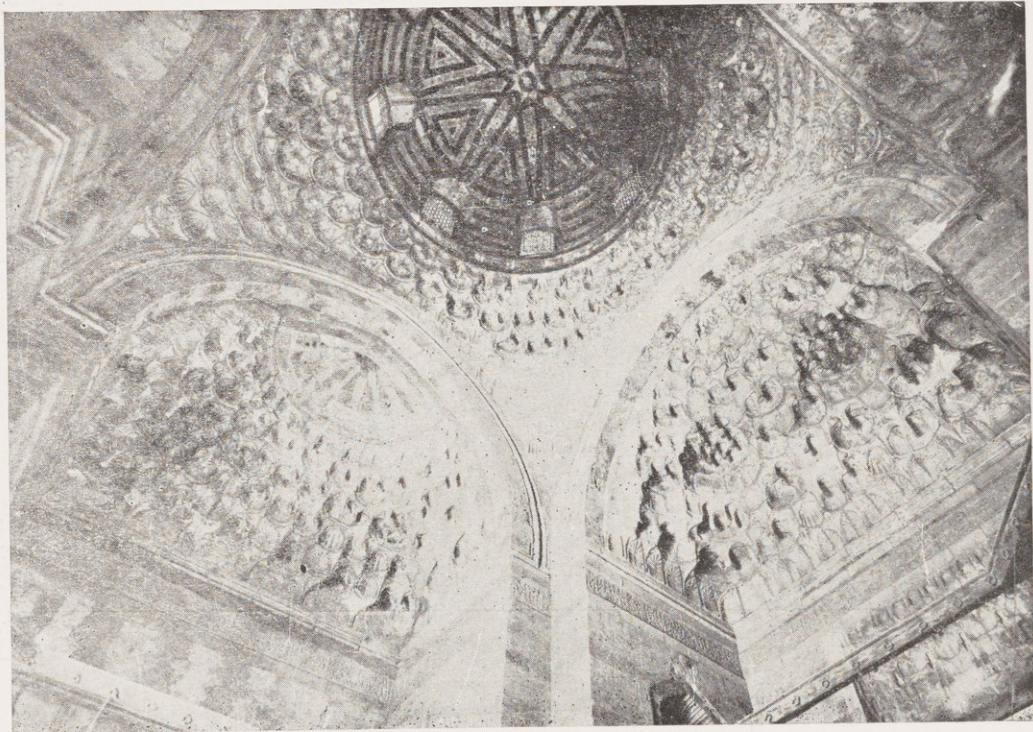

١٠٨ - مقرنصات وقبة المدخل

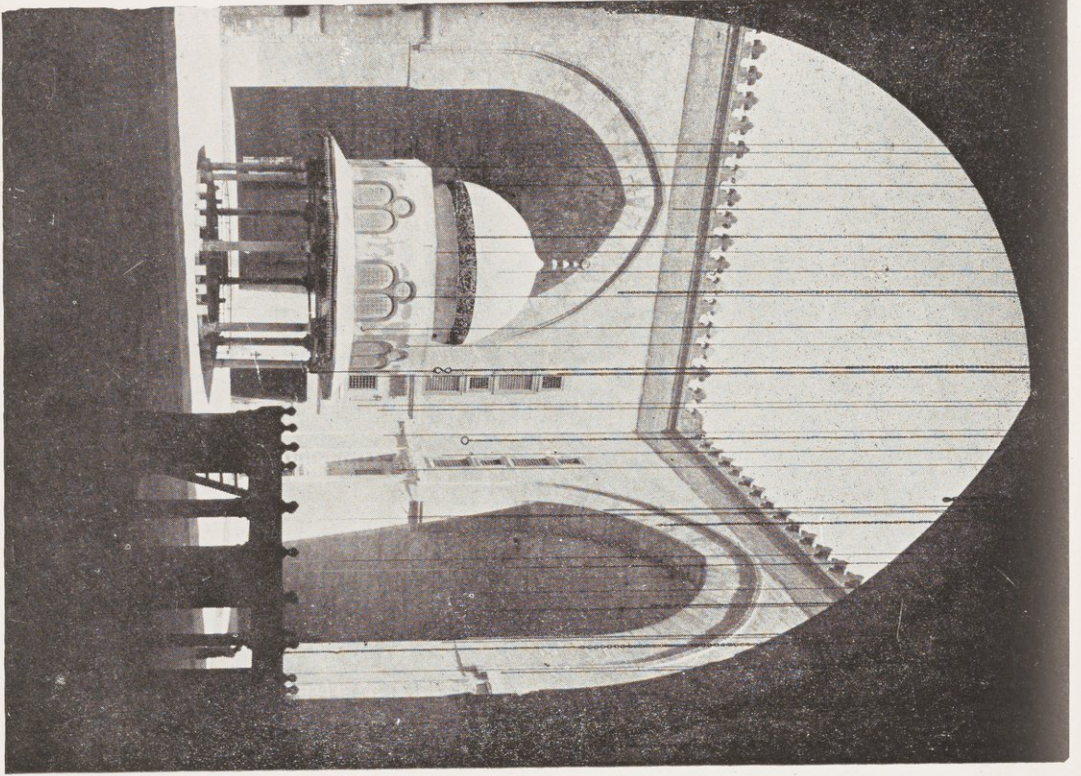

٧٥

١١٥ — منظر داخلي للمدرسة

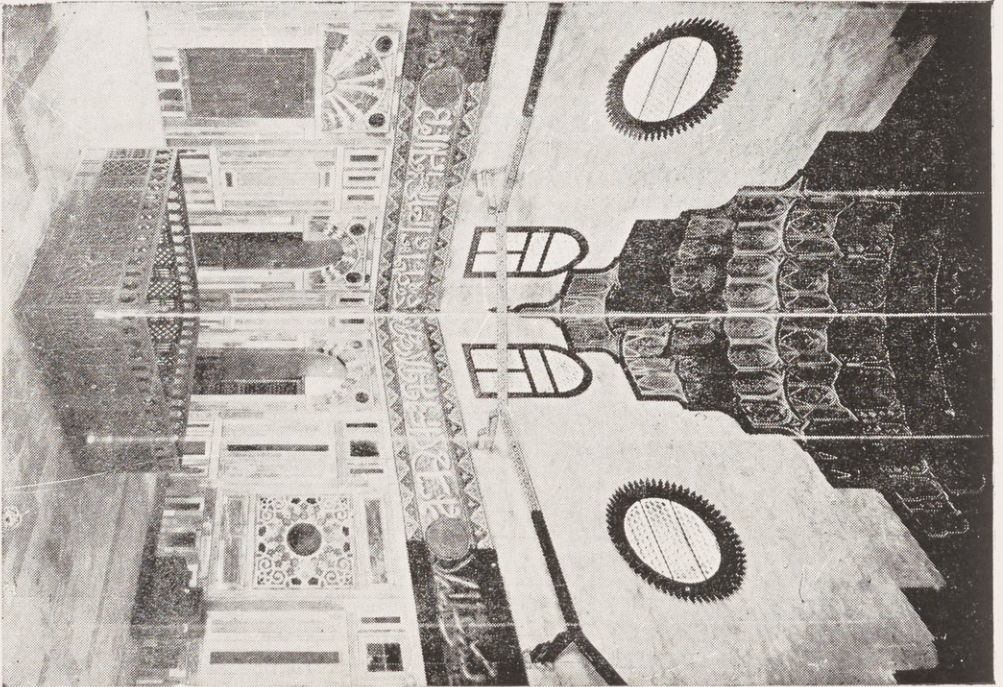

١٠٩ — داخل القبلة ومقرتها

مدرسة السلطان حسن



(دار الآثار العربية)

١١١ — مشكاة من زجاج بالمينا باسم السلطان حسن

مدرسة السلطان حسن

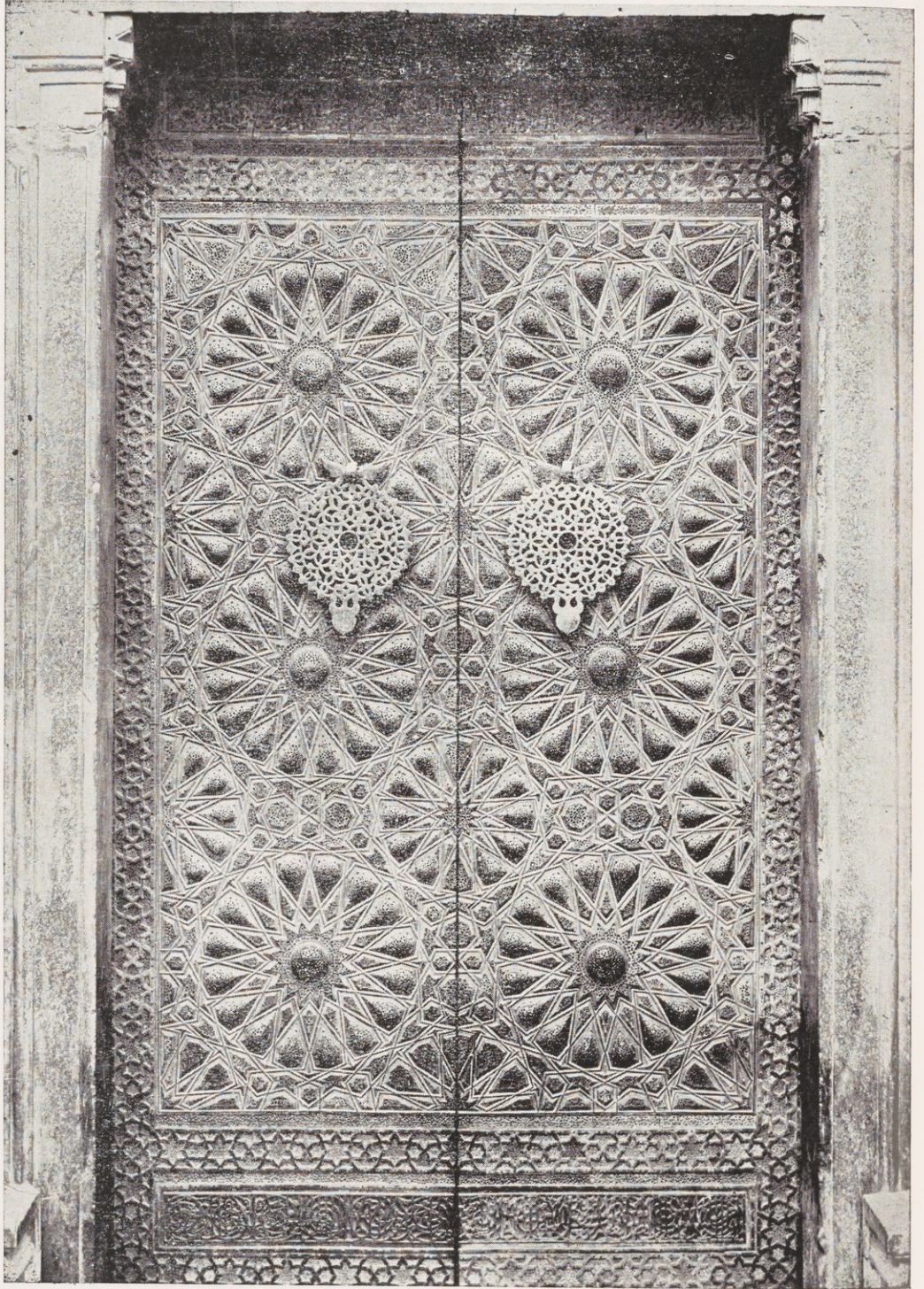

١١٢ — باب المدرسة (موجود الآن في مسجد المؤيد شيخ)

مدرسة السلطان حسن

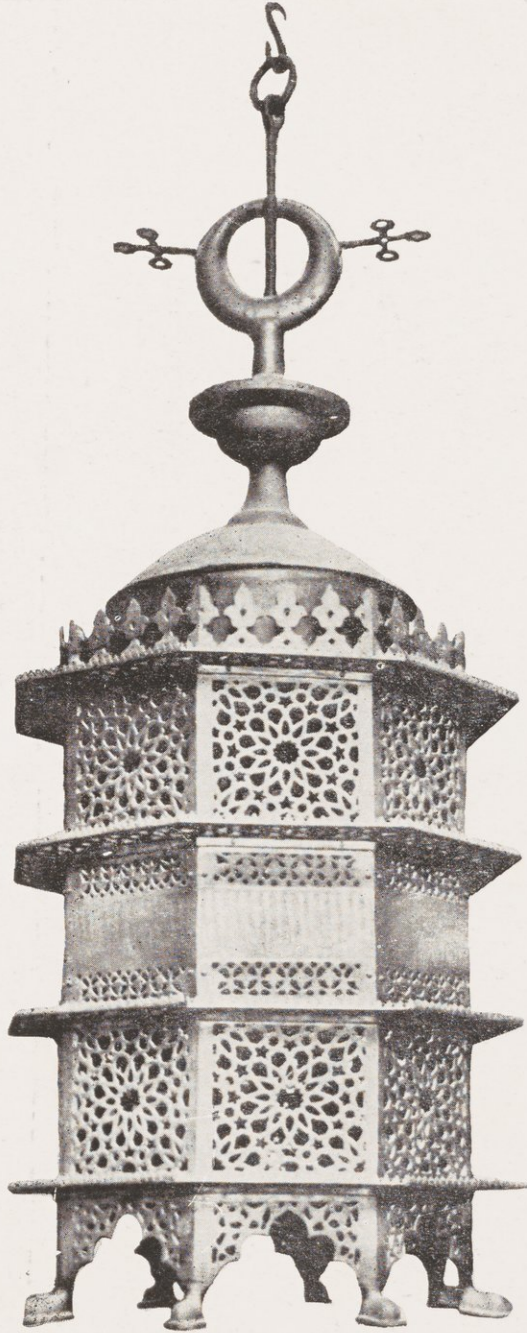

(دار الآثار العربية)

١١٣ — ثريا من البرونز باسم السلطان حسن

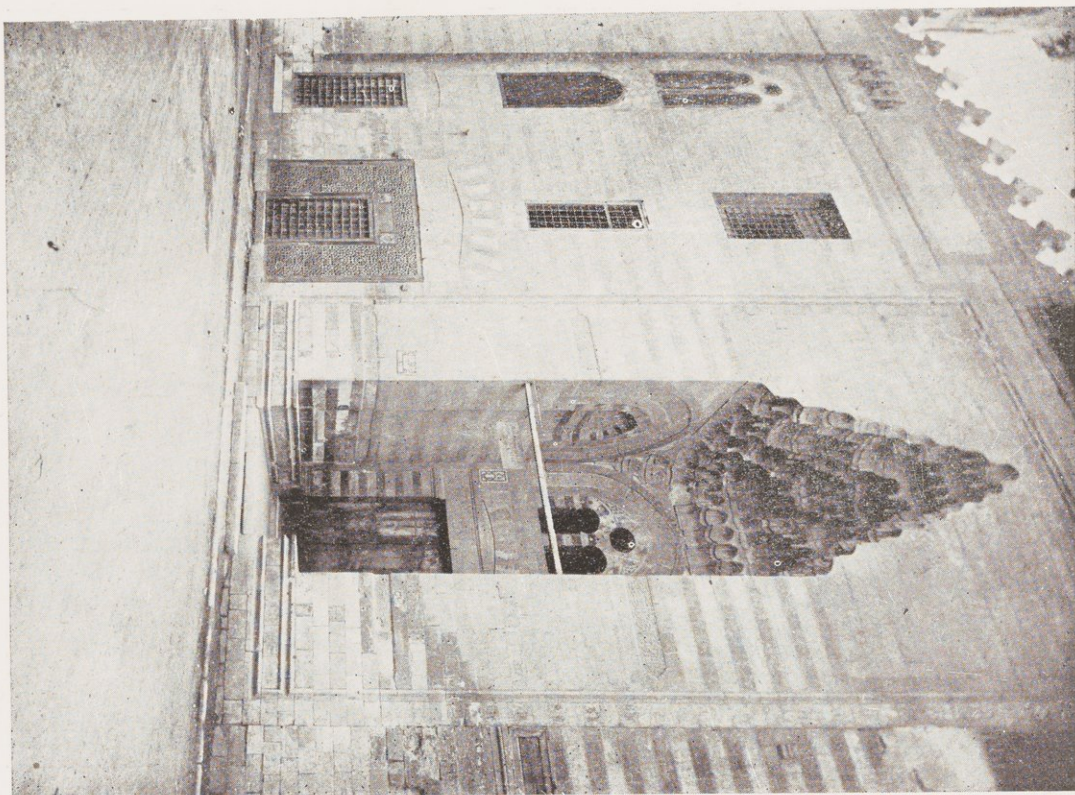

١١٥ — الوجهة الشرقية وبها المدخل العام

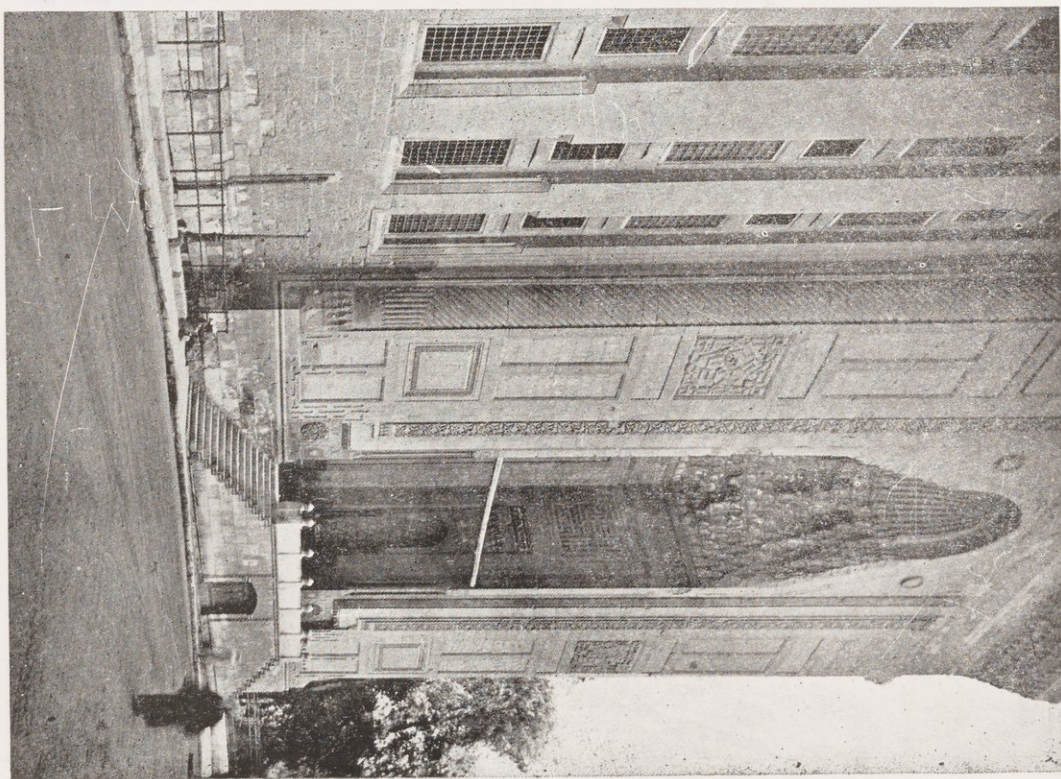

١١٤ — الوجهة البحرية وبها المدخل العام

مدرسة أم السلطان شعبان

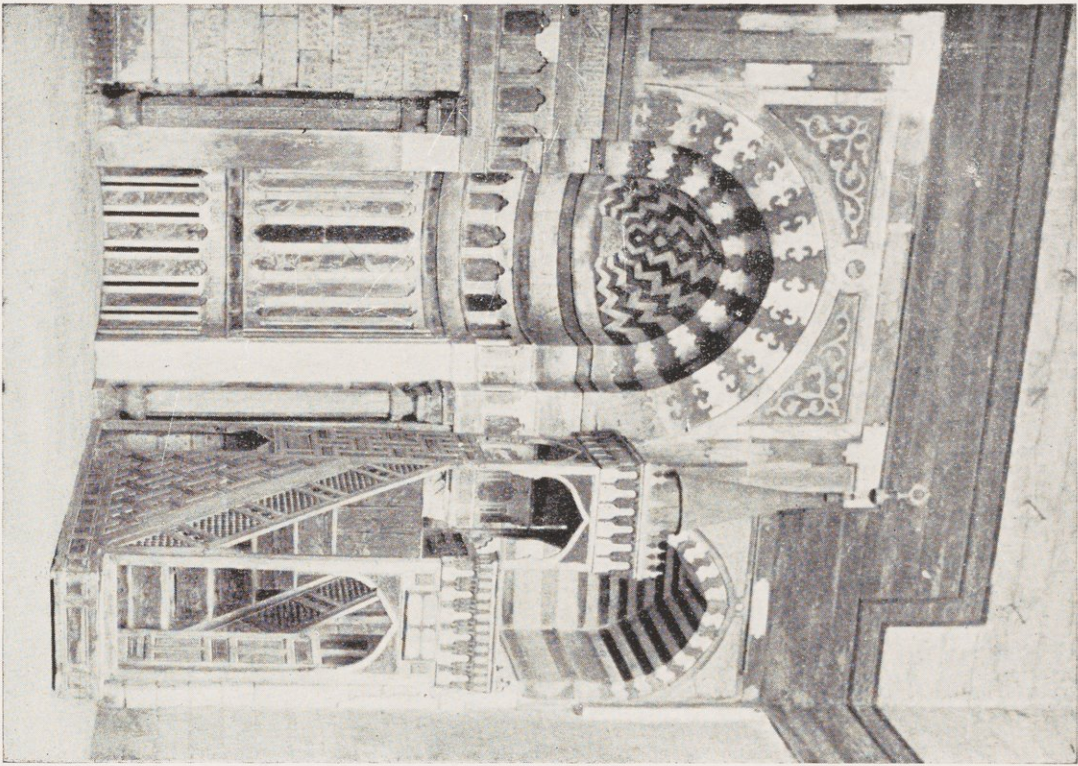

الحراب والدير — ١١٧

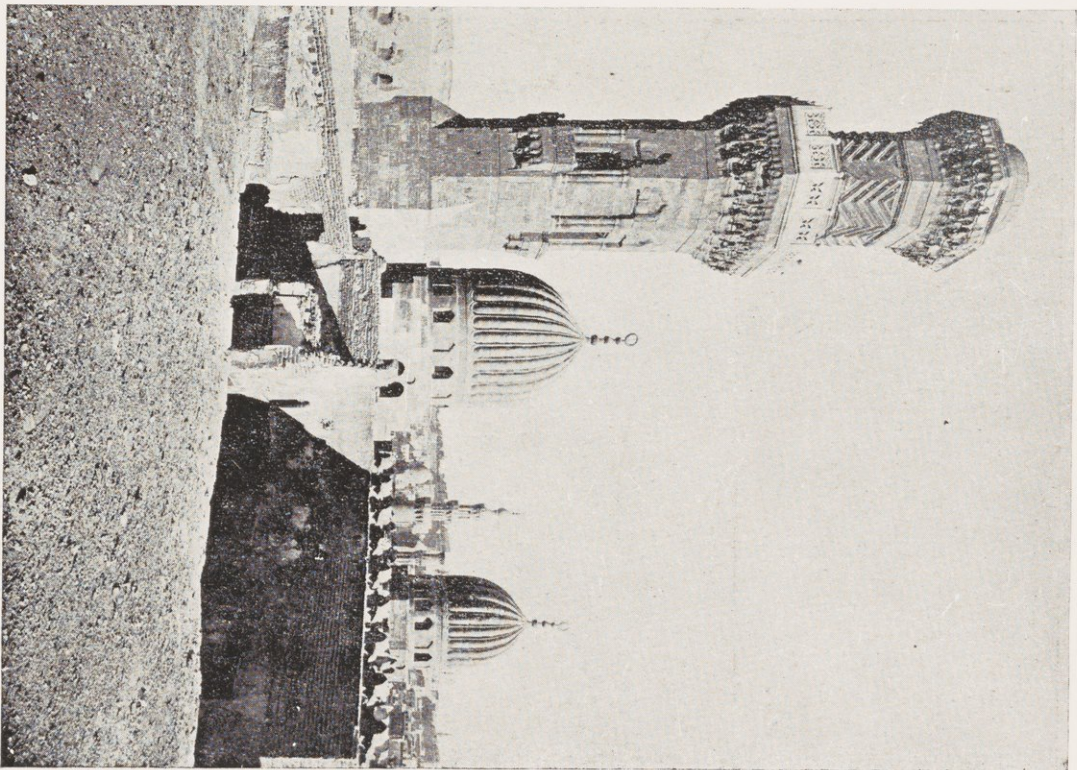

البحارة والقبان — ١١٦

مدرسة أم السلطان شعبان

مدرسة أم السلطان شعبان



١١٩ — تفاصيل من مصارع القبة

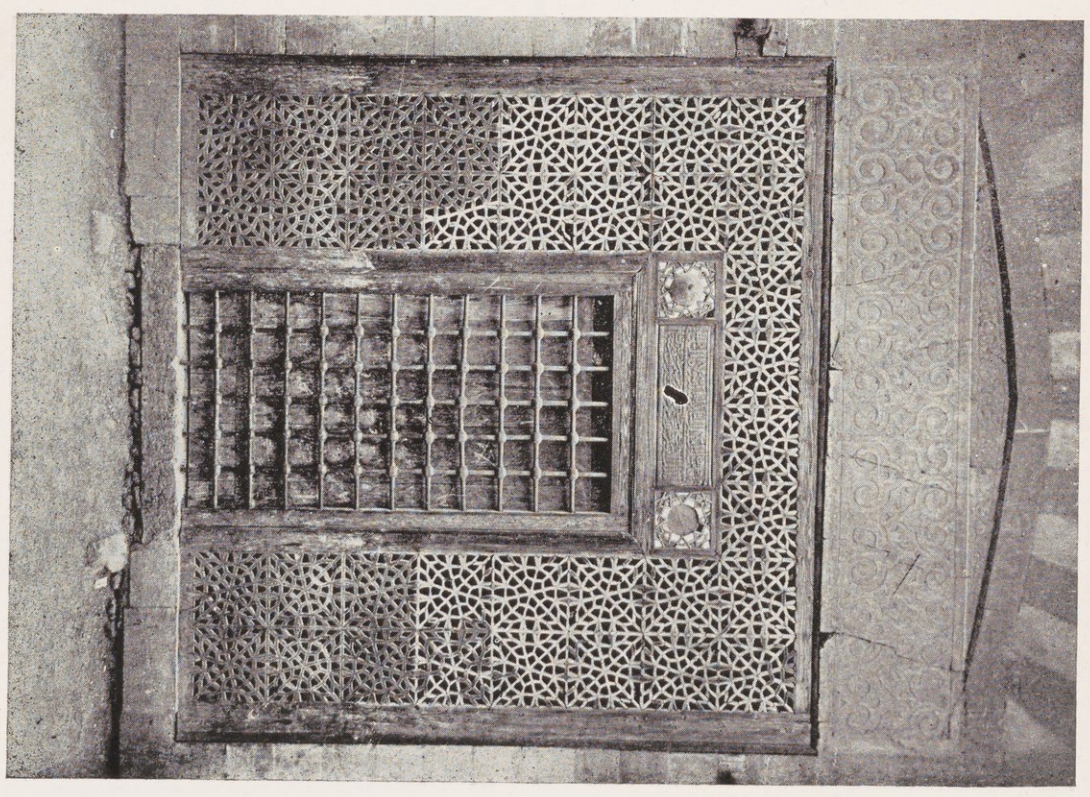

١١٨ — حجاب السبيل بالوجه القرية

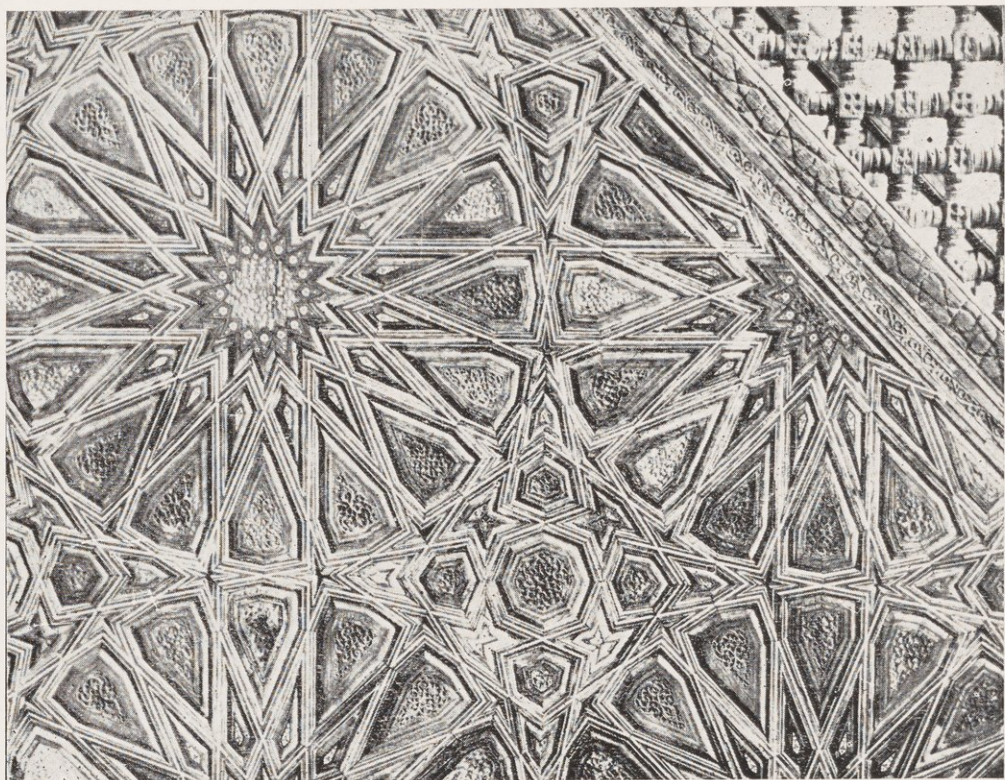

مدرسة أبلجاي اليوسفي • سنة ١٣٧٤ هـ - ١٣٧٣ م

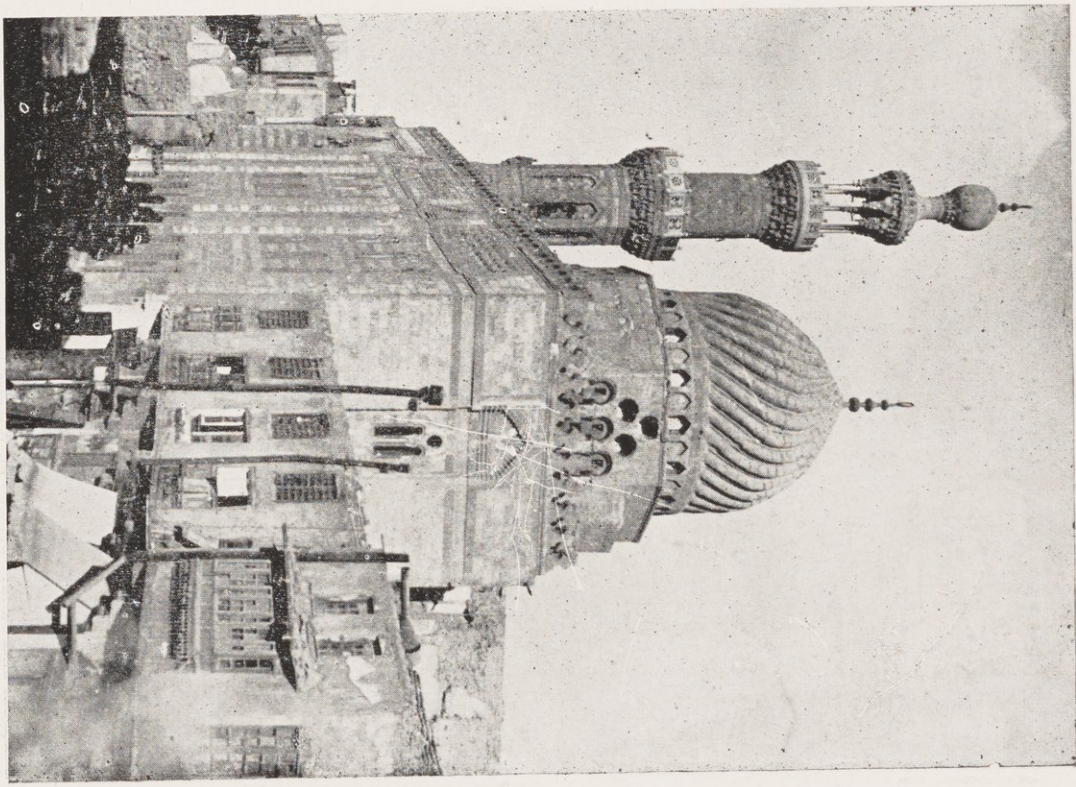

الواجهة الغربية للدرسة وبها القبة والمآذ

١٢١ - تفصيل من المنبر

مدرسة أبلجاي اليوسفي

مدرسة أبي إسحاق اليوسفي

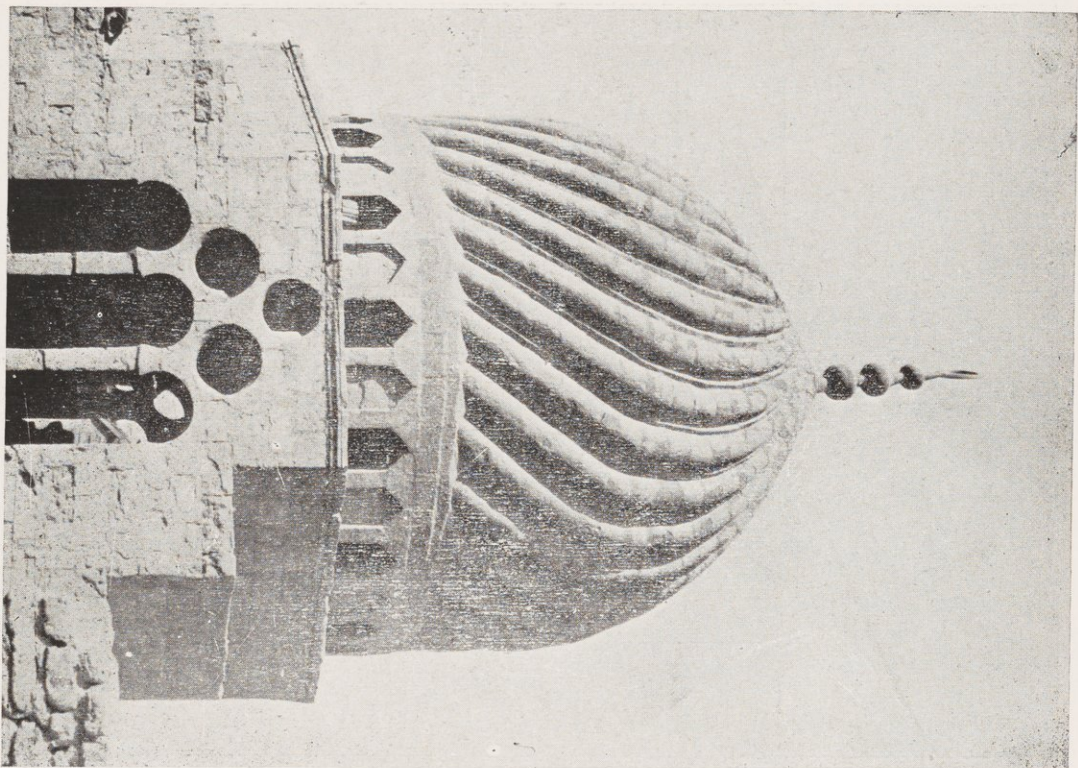

١٢٣ — القبة

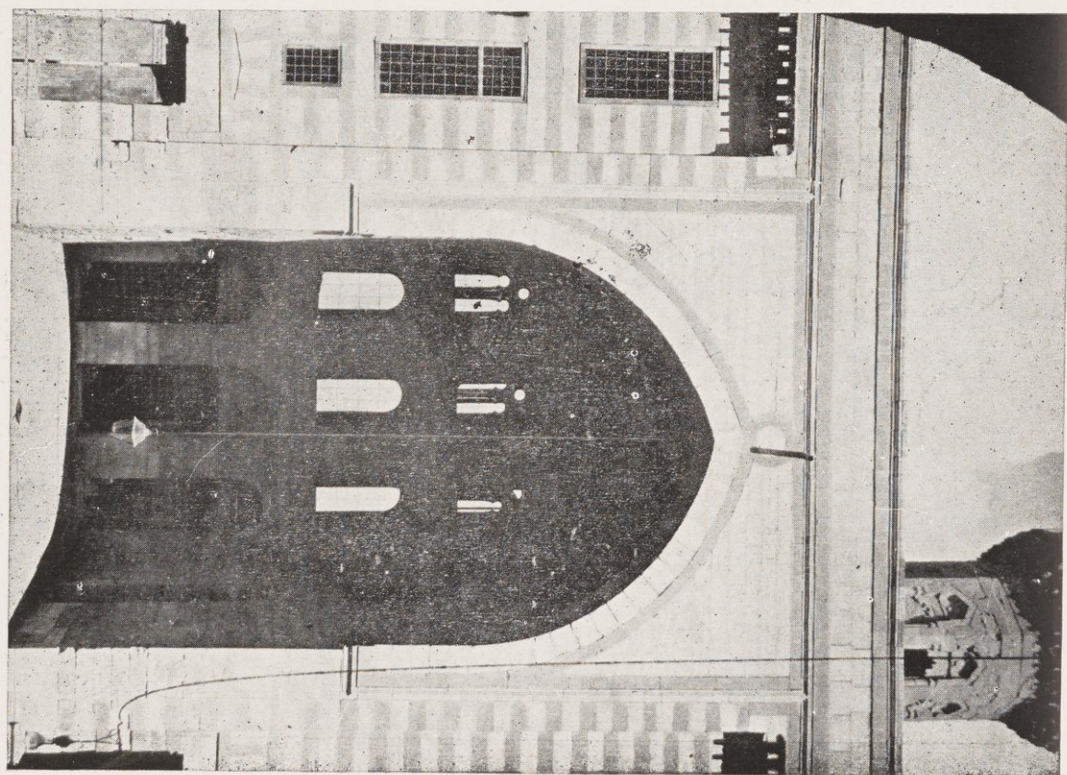

١٢٢ — الأبراج الغربية

مدرسة و خانقاه الظاهر بروجق . سنة ٧٨٨ هـ - ١٣٨٦ م

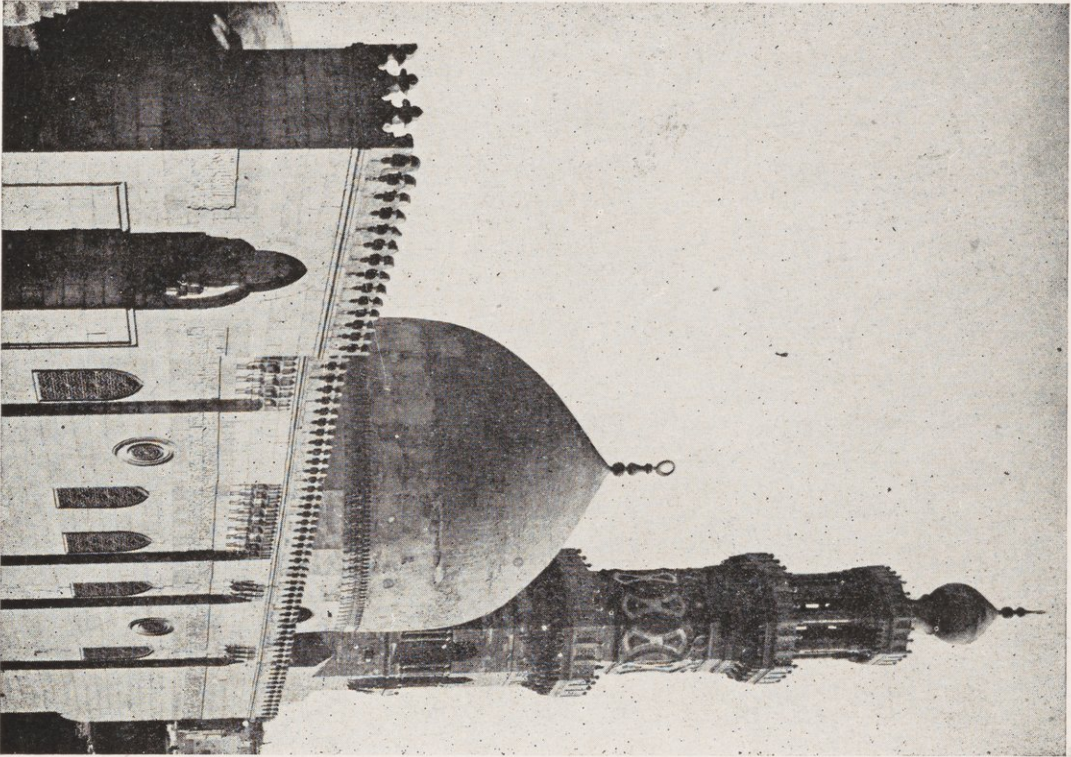

١٢٥ - القبة والمئذنة

مدرسة الجساي اليوسفي

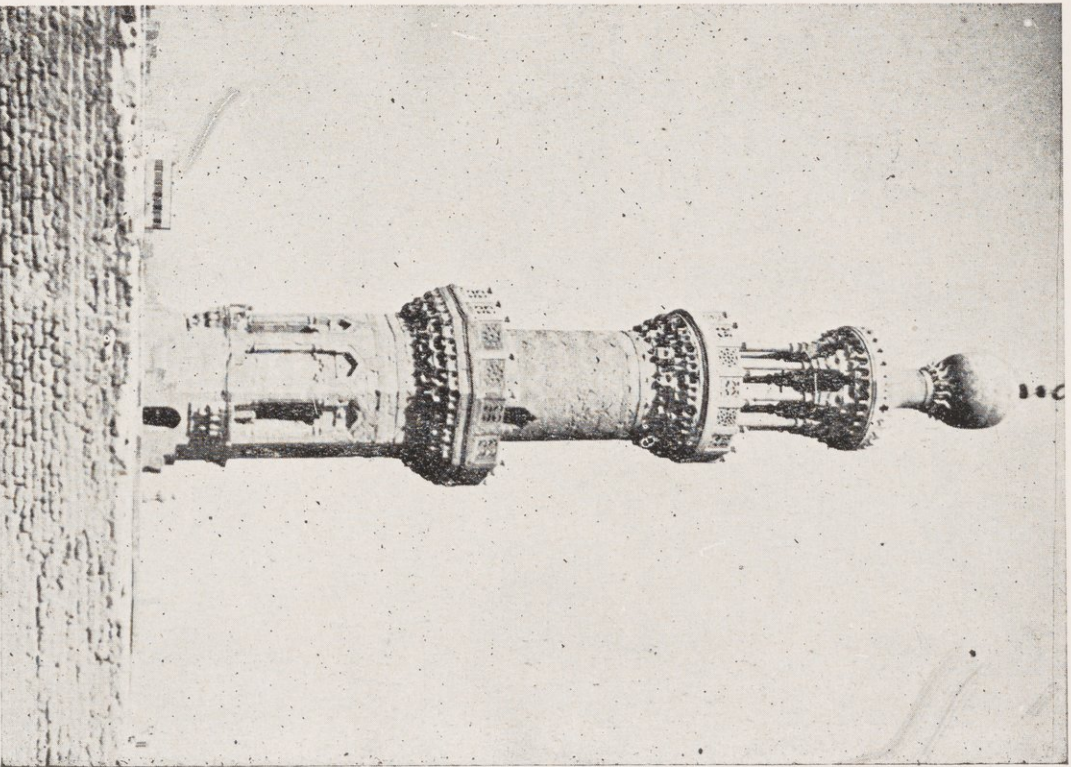

١٢٤ - المئذنة

مدرسة و خانقاه الظاهر بروجق . سنة ٧٨٨ هـ - ١٣٨٦ م

مدرسة وخانقاه الظاهر بروجق . سنة ٧٨٨ هـ — ١٣٨٦ م

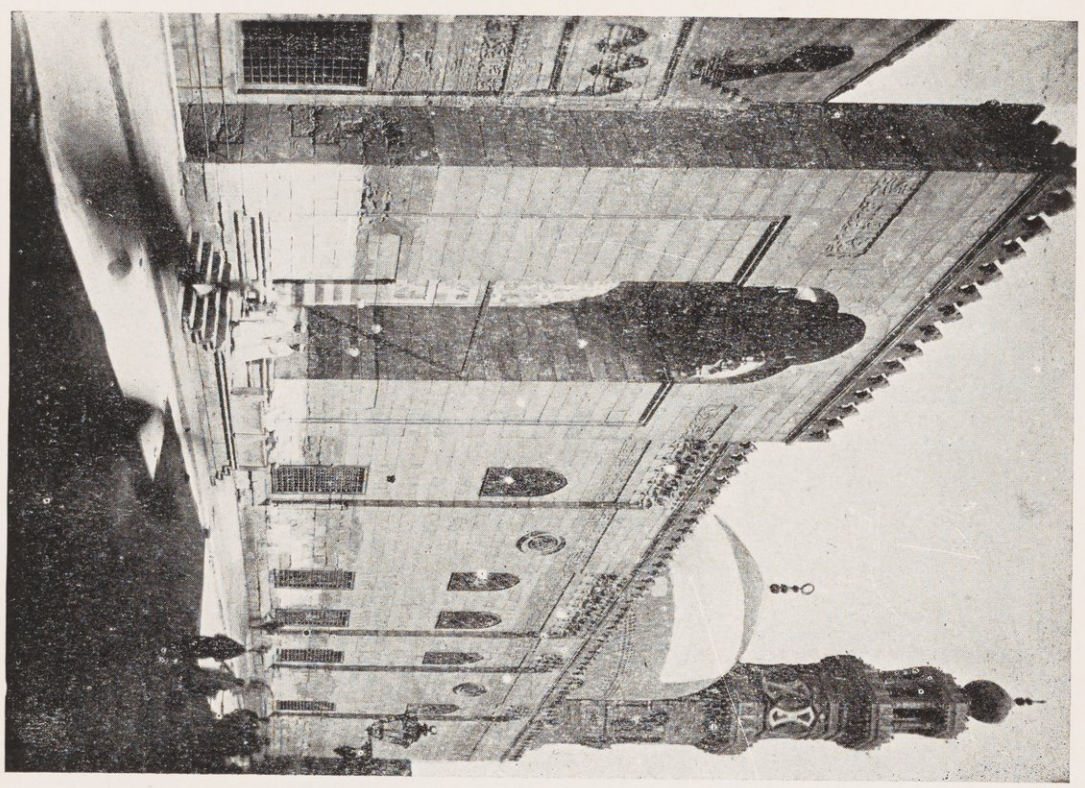

١٢٧ — الوجهة الشرقية

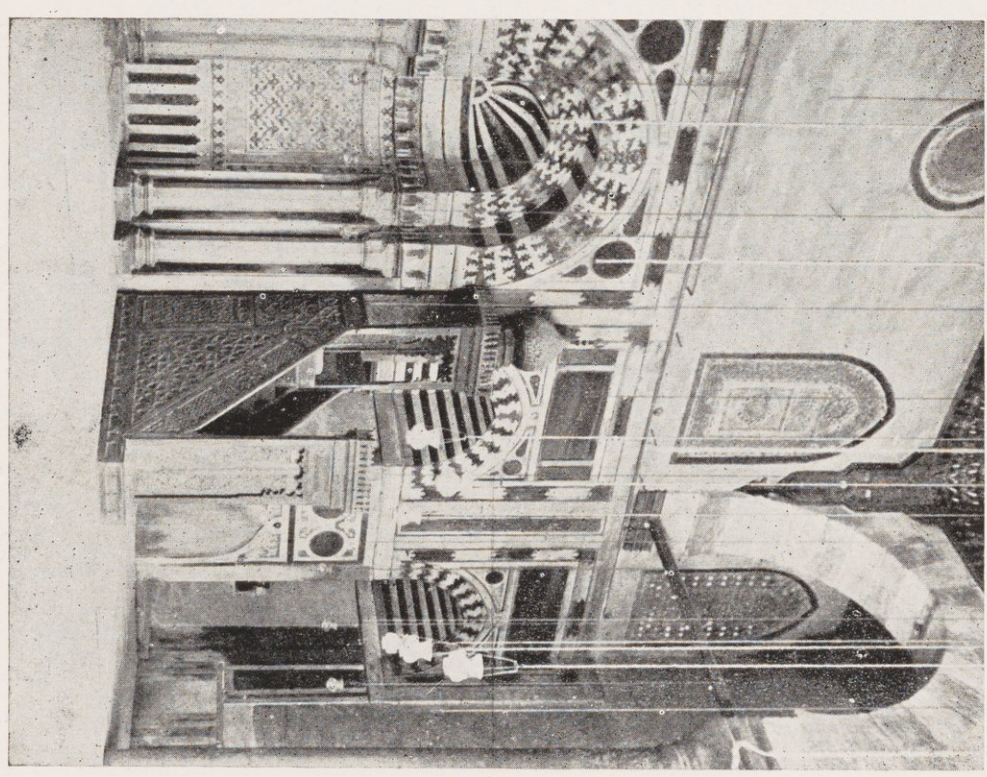

١٢٦ — الإبراق الشريف

مدرسة وخانقاه الظاهر برقوق



(دار الآثار العربية)

١٢٨ — مشكاة من زجاج بالمينا باسم الظاهر برقوق

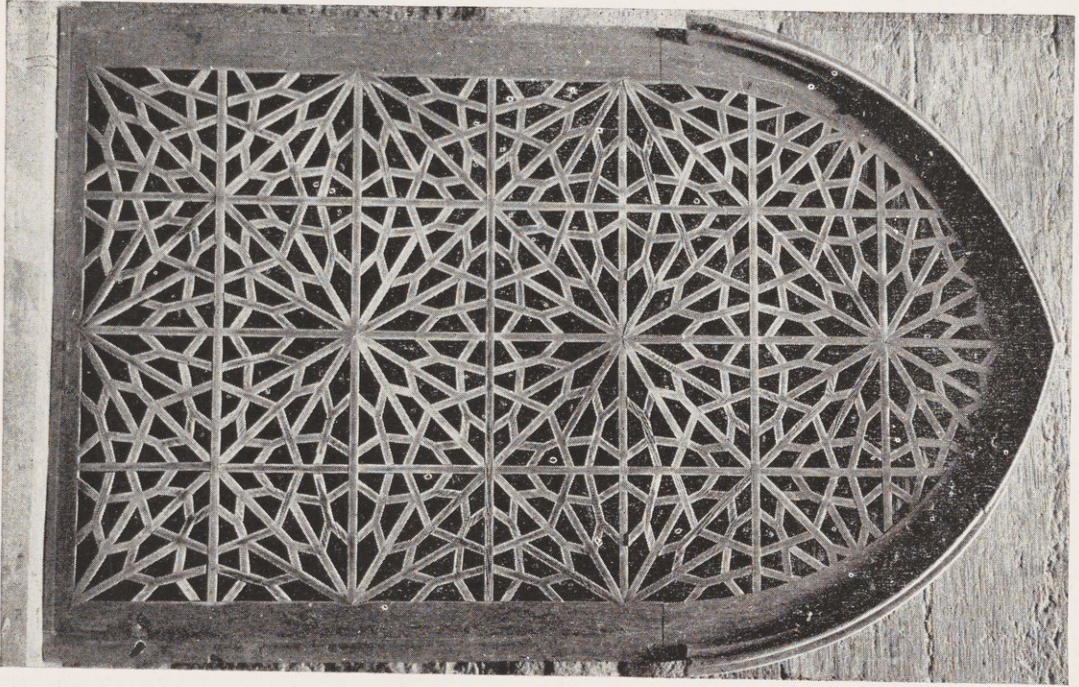

١٢٠ — شباك خشبي بالرسمة المرفوعة

مدرسة و خانقاه الظاهر بروج

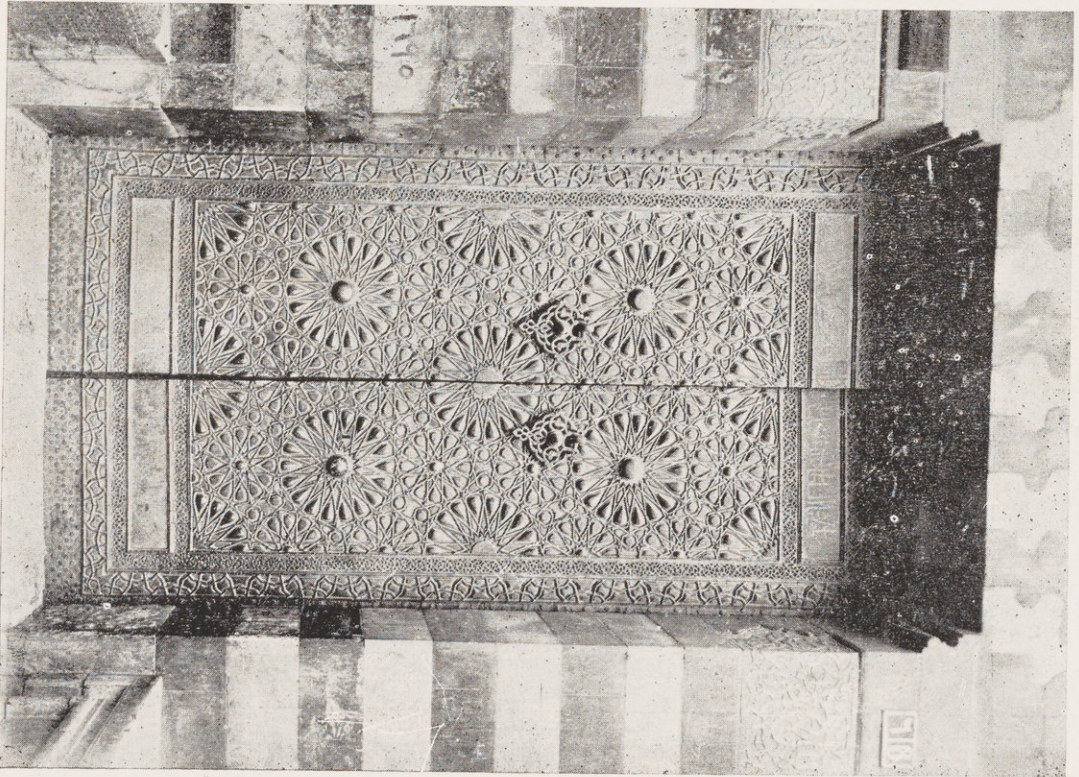

١٢١ — باب المدرسة مكتمت بالعمه

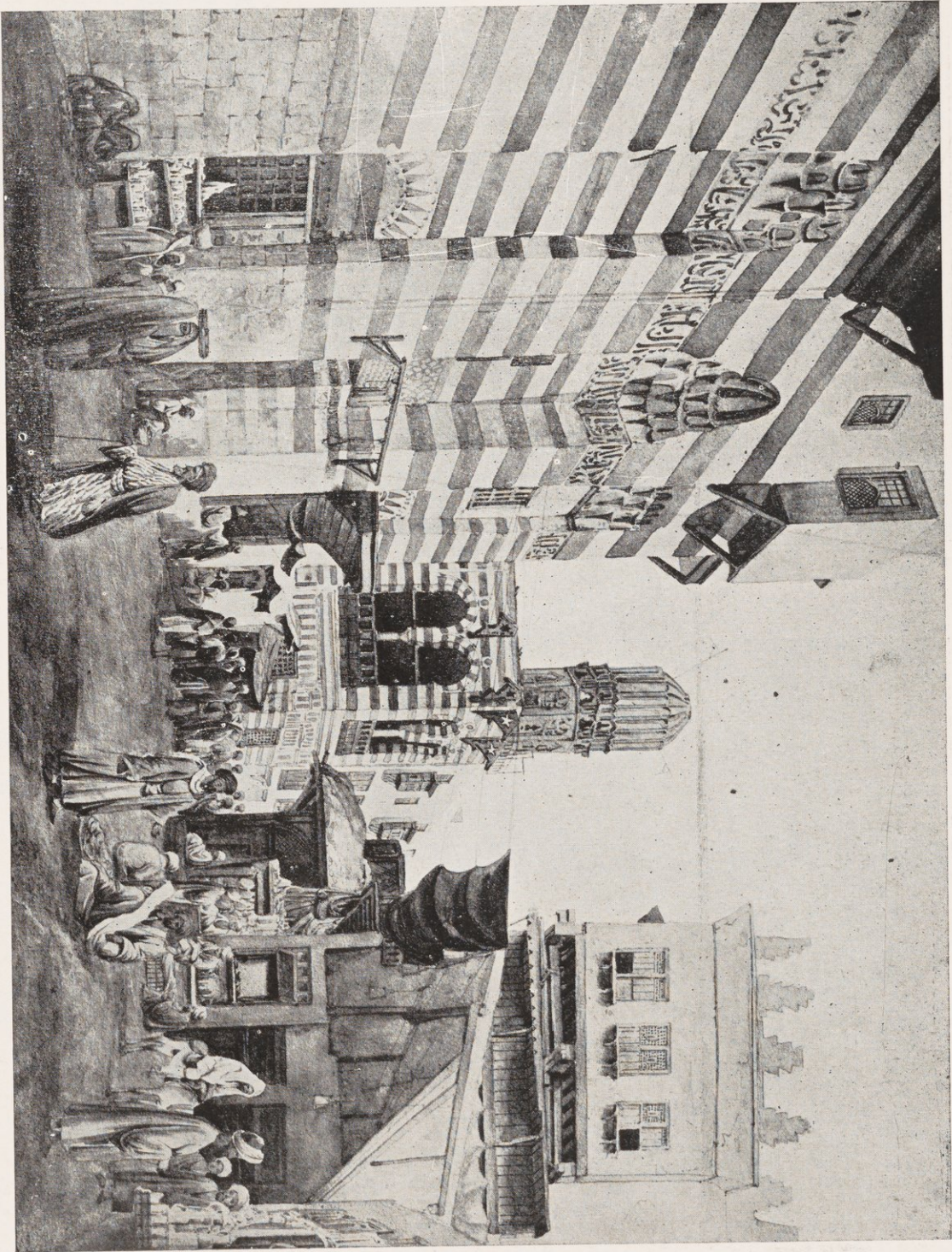

١٣١ — شارع بين القصرين — قفلاصن لوجه قديمة عمت سنة ١٨٥٠ م

مسجد الإمام البيت

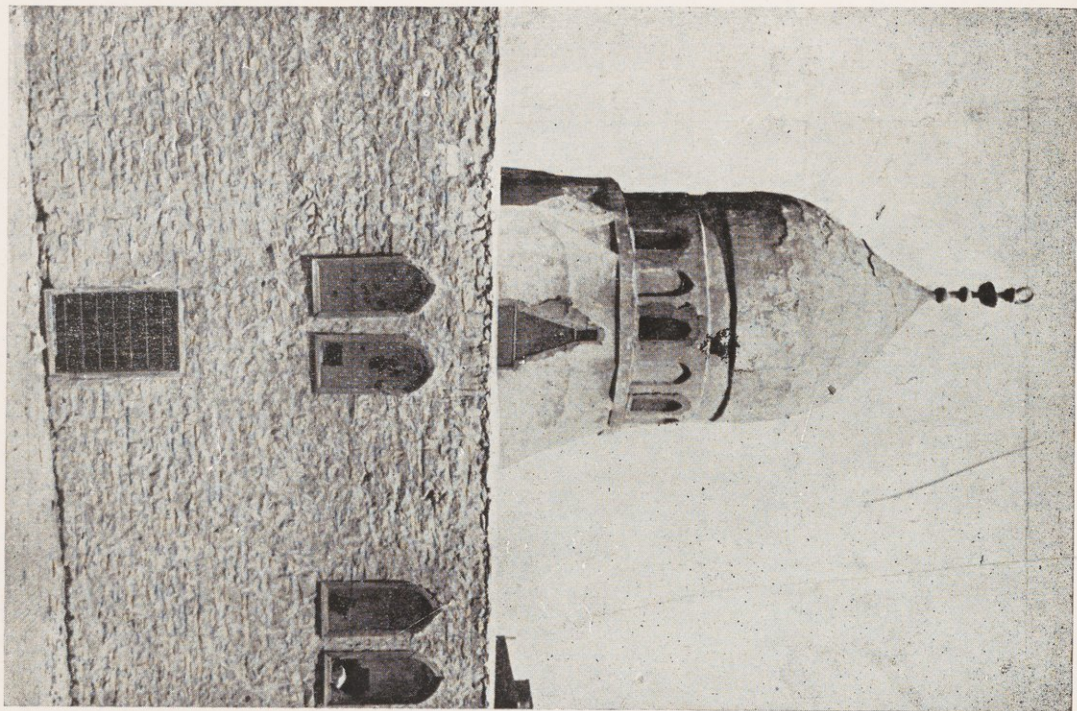

١٢٣ — قبة الإمام البيت سنة ١١٣٨ هـ

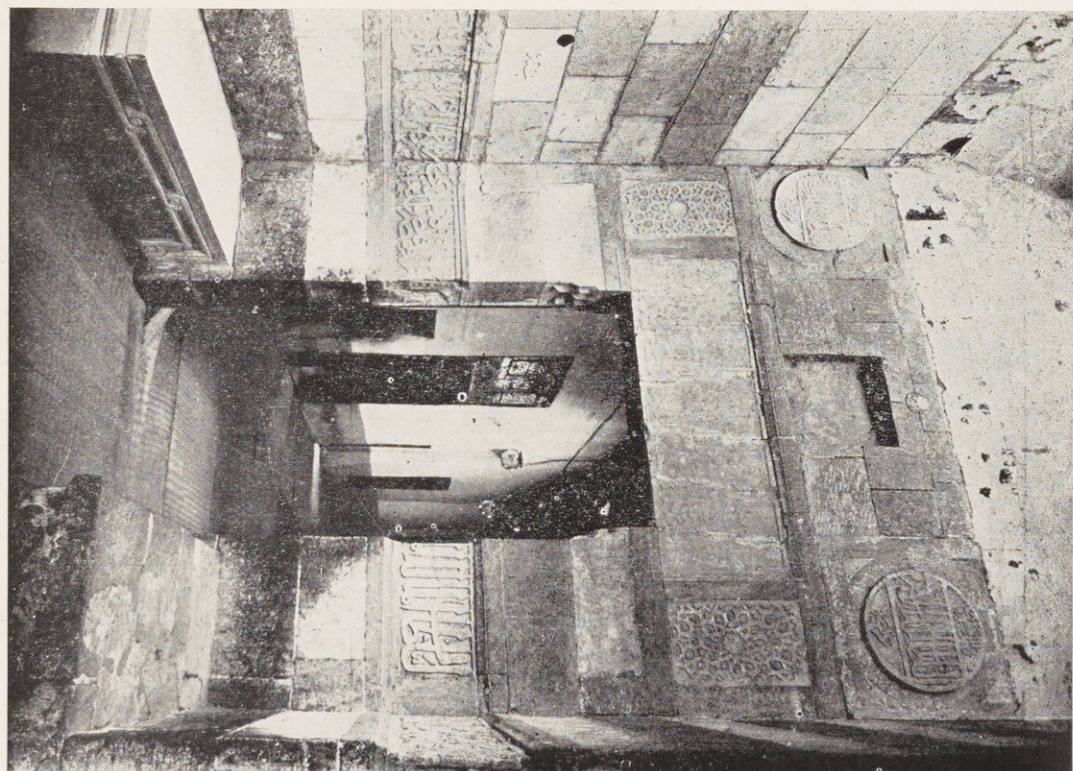

١٢٢ — باب العوري سنة ٩١١ هـ

مسجد الأمام الشافعي

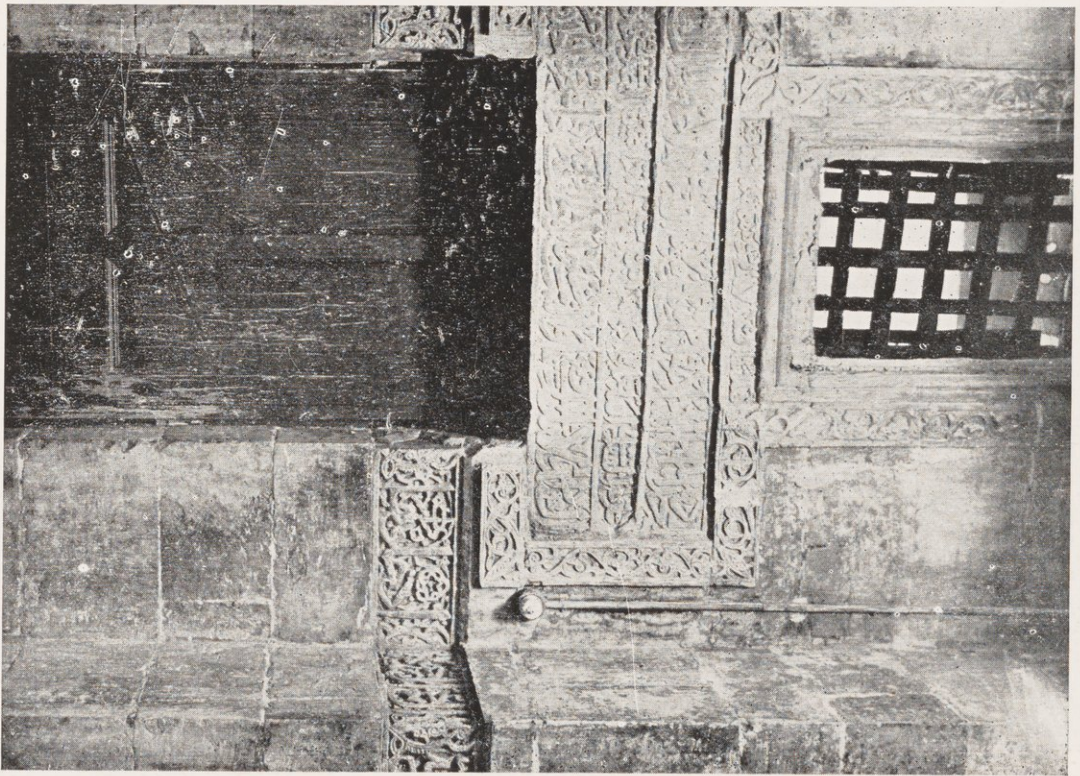
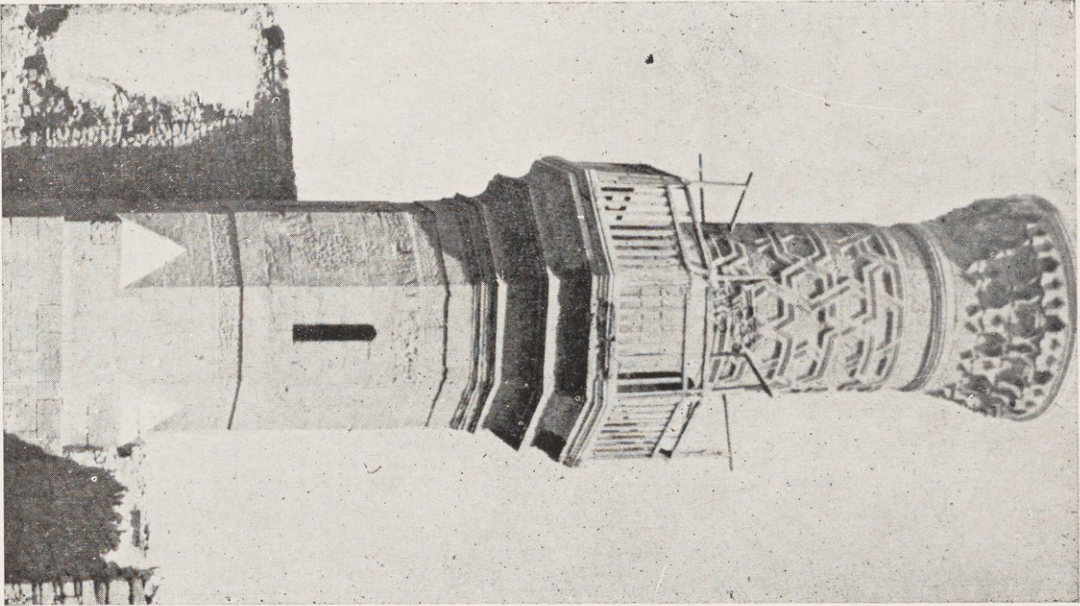

المدرسة الباسطية . سنة ٨٢٣ هـ - ١٤٢٠ م

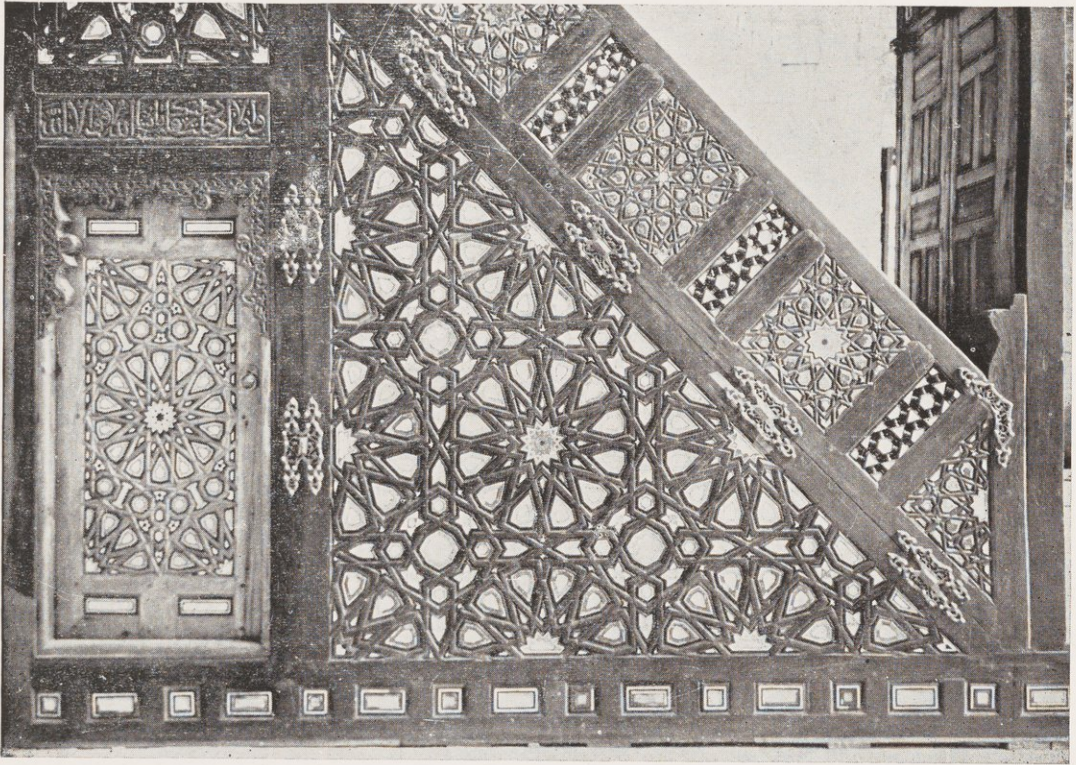

١٣٦ - تفاصيل من المنبر

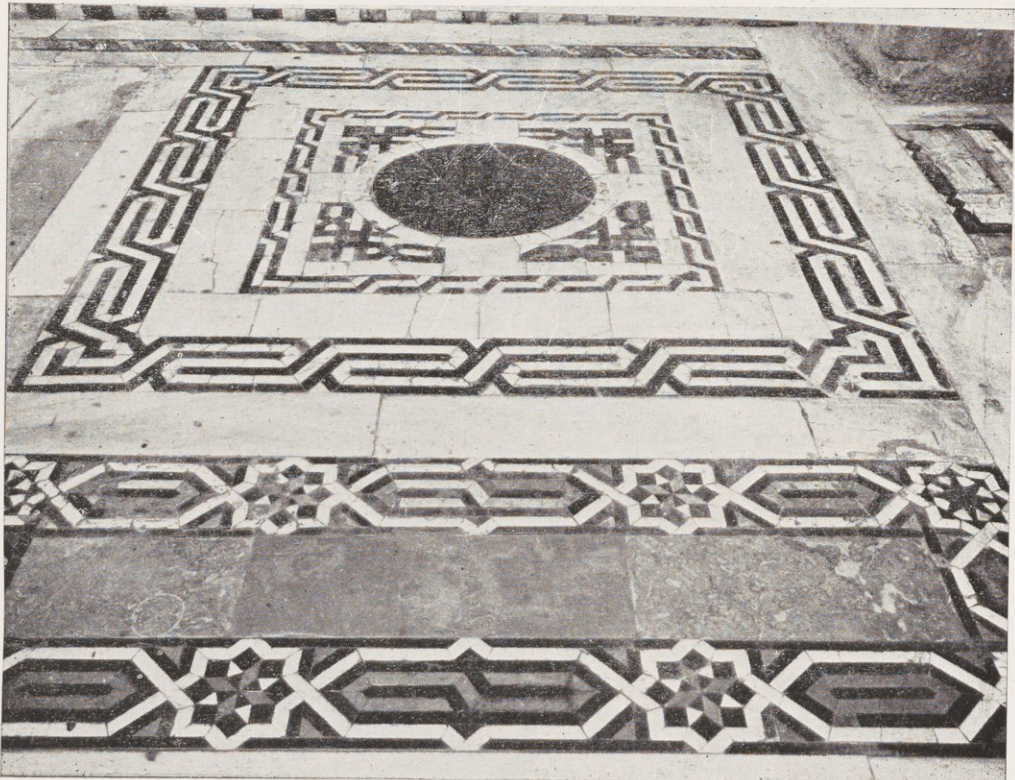

١٣٦ م - الأرضية الرخامية

١٣٥ - باب المدرسة الباسطية سنة ٨٢٣ هـ - ١٤٢٠ م

١٣٤ - باب المدرسة الباسطية سنة ٨٢٣ هـ - ١٤٢٠ م

المدرسة الباسطية

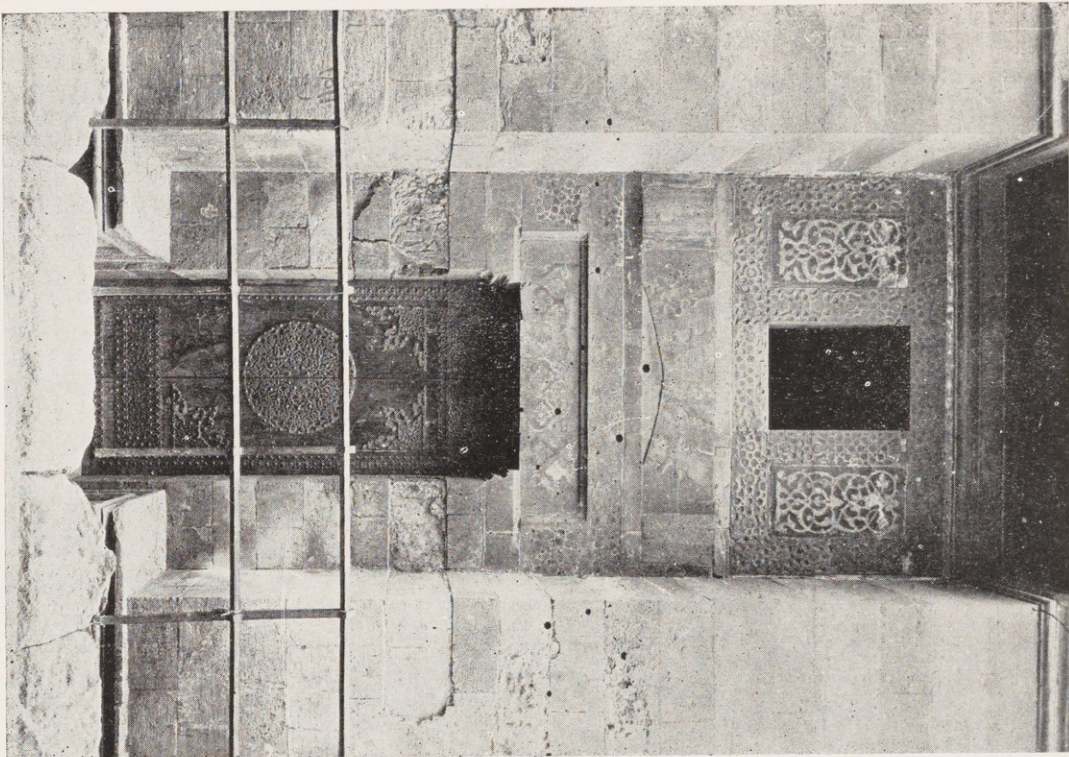

١٣٨ - الباب الشرق

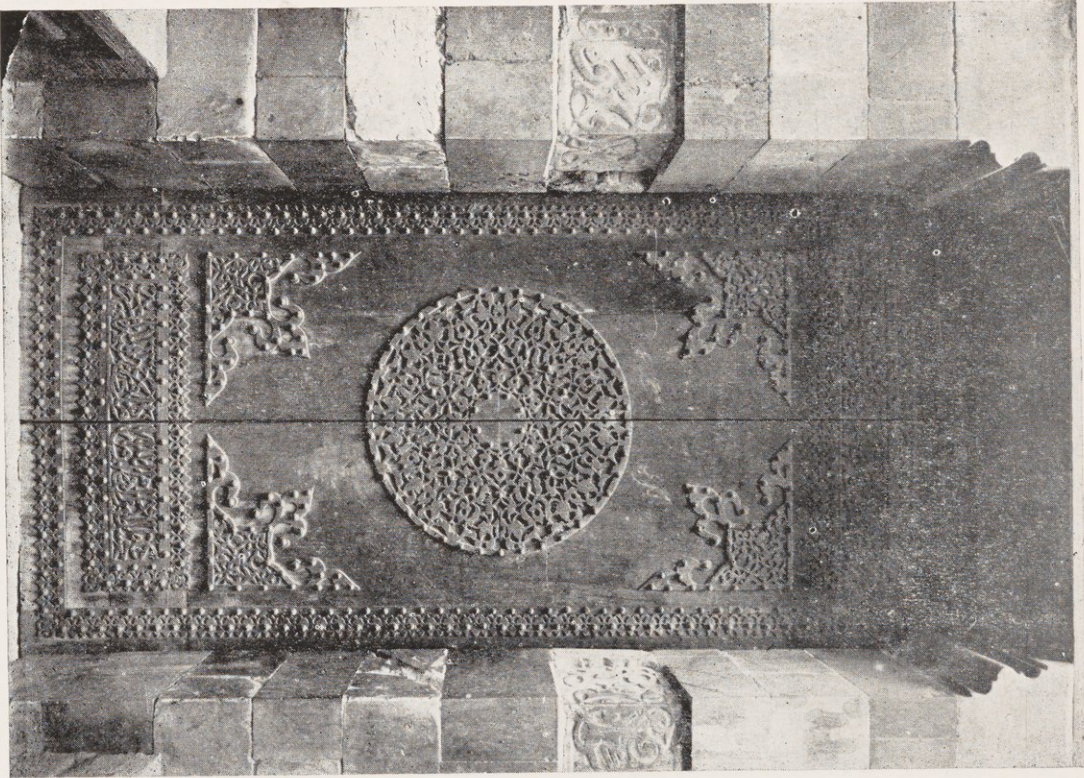

١٣٧ - الباب الغربى

المدرسة الباسطية

المدرسة الباسطية

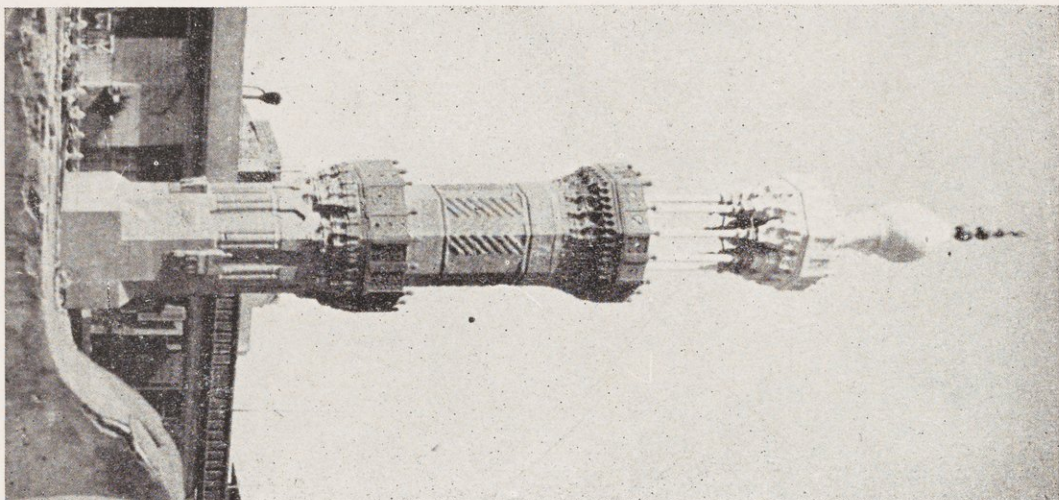

١٤٠ — المنارة بعد إصلاحها

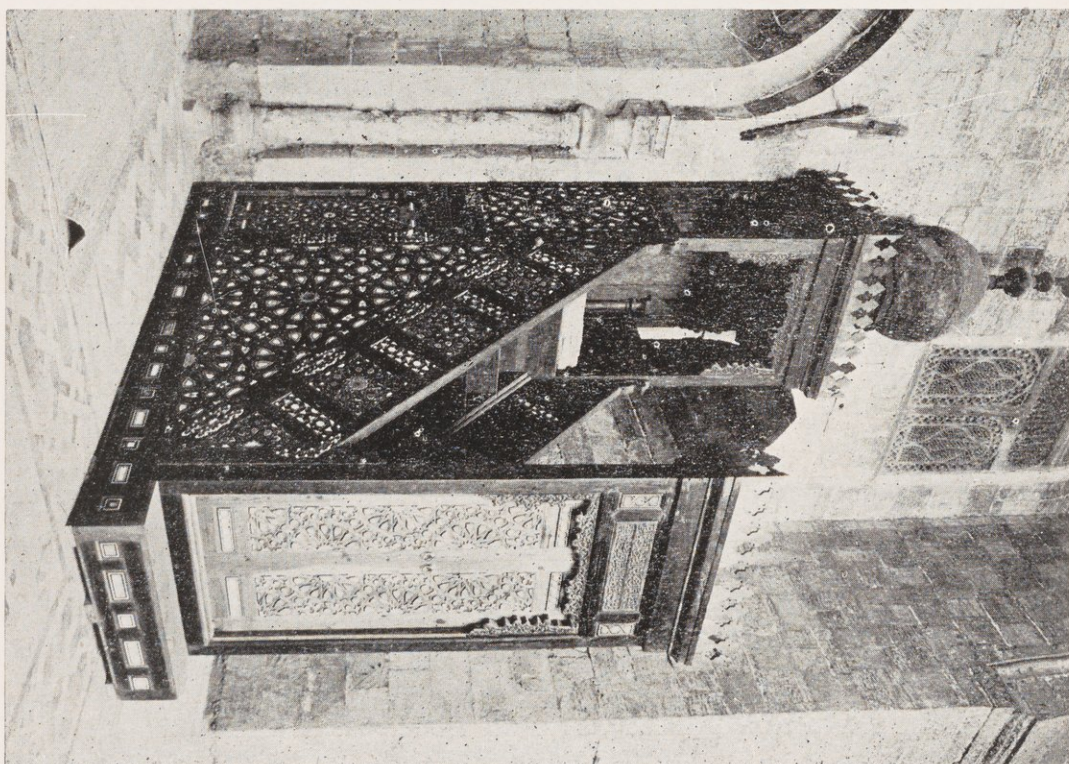

١٣٩ — المنبر والحراب

مسجد المؤيد شيخ . سنة ٨٢٣ هـ - ١٤٢٠ م

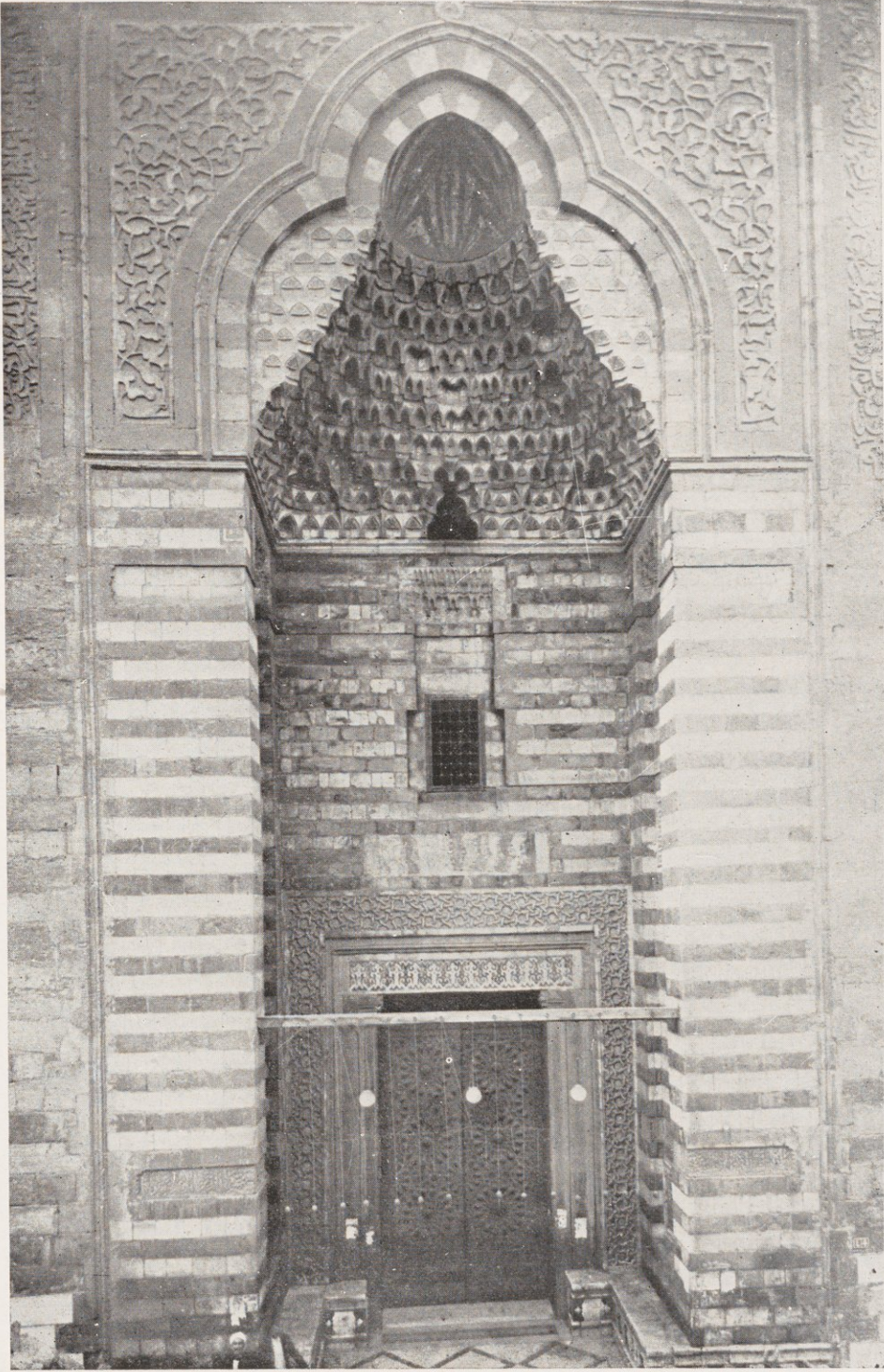

١٤١ - المدخل العام

١٤٣ — تفاصيل من السقف

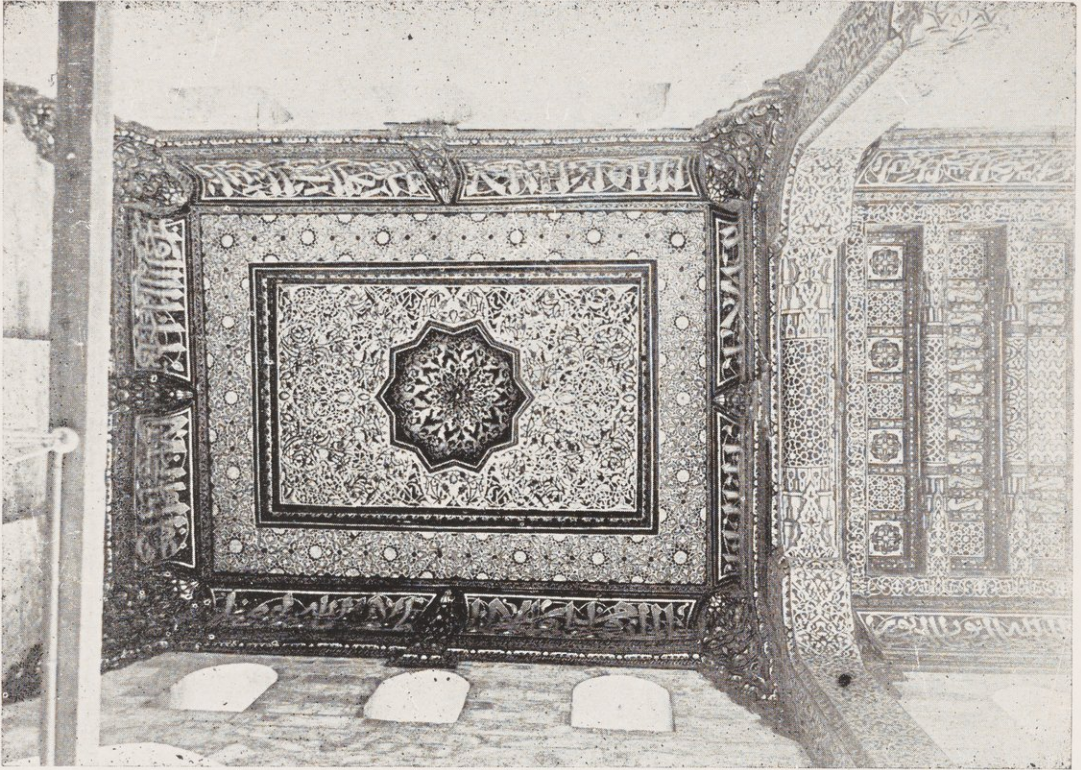

مسجد الويد شيخ

١٤٢ — باب القبلة

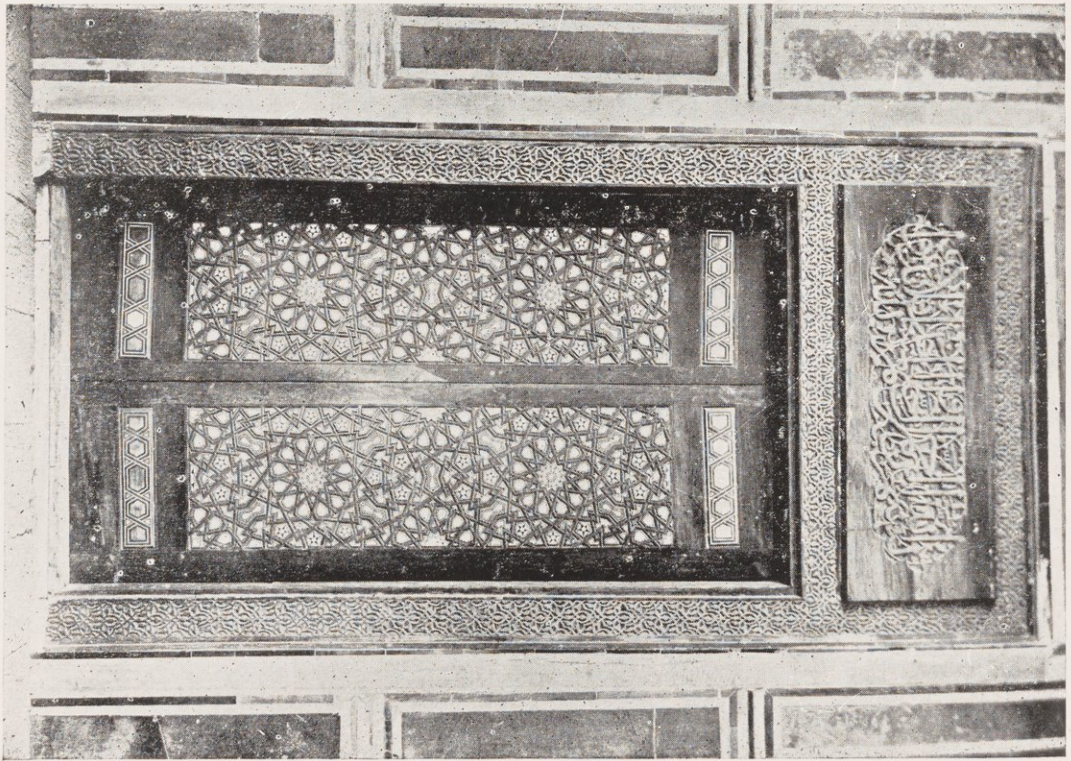

مسجد المؤيد شيخ

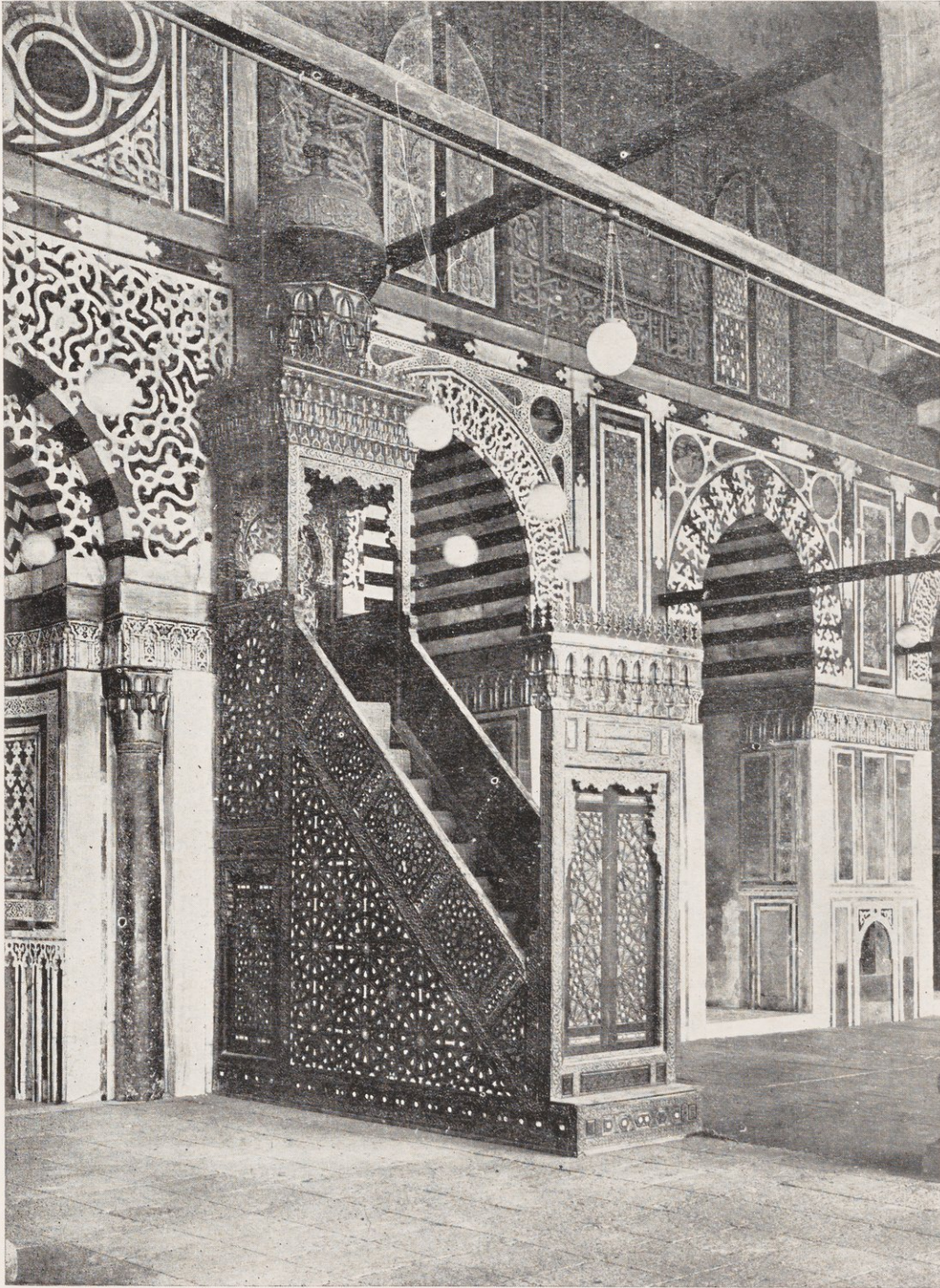

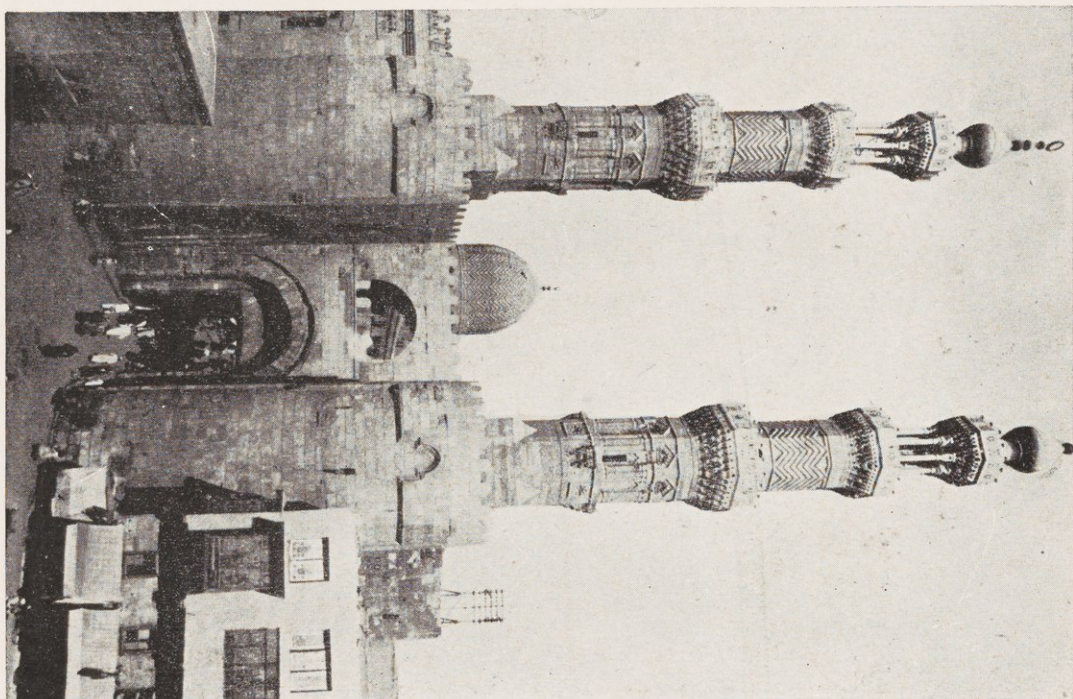

باب زويلة ومنازلنا المؤيد — ١٤٦

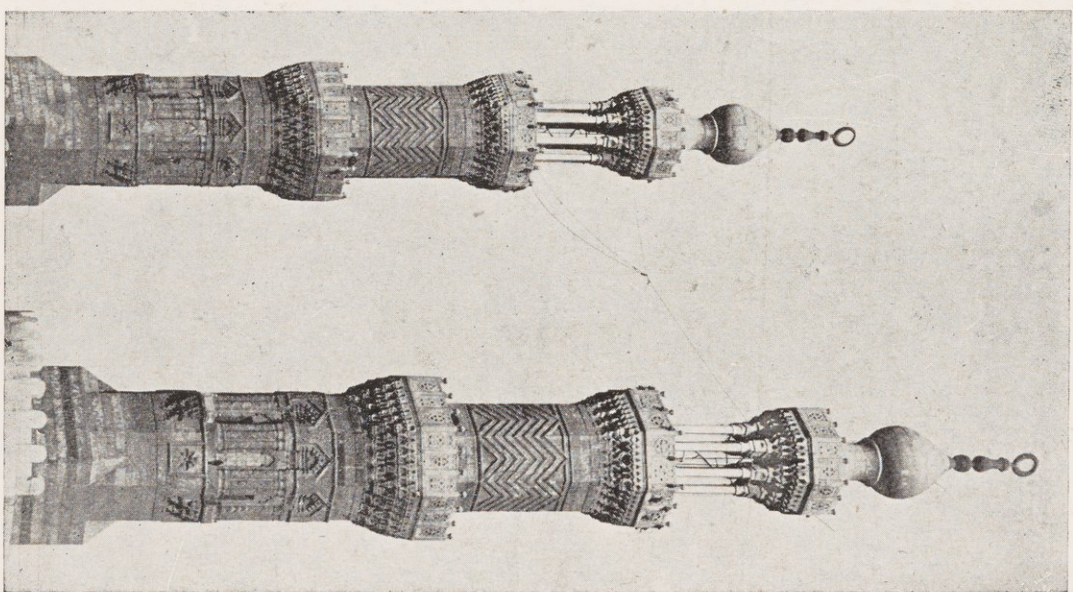

المنازلان — ١٤٥

مسجد المؤيد شيخ



١٤٧ - داخل مسجد المؤيد وقبته

مسجد المؤيد شيخ

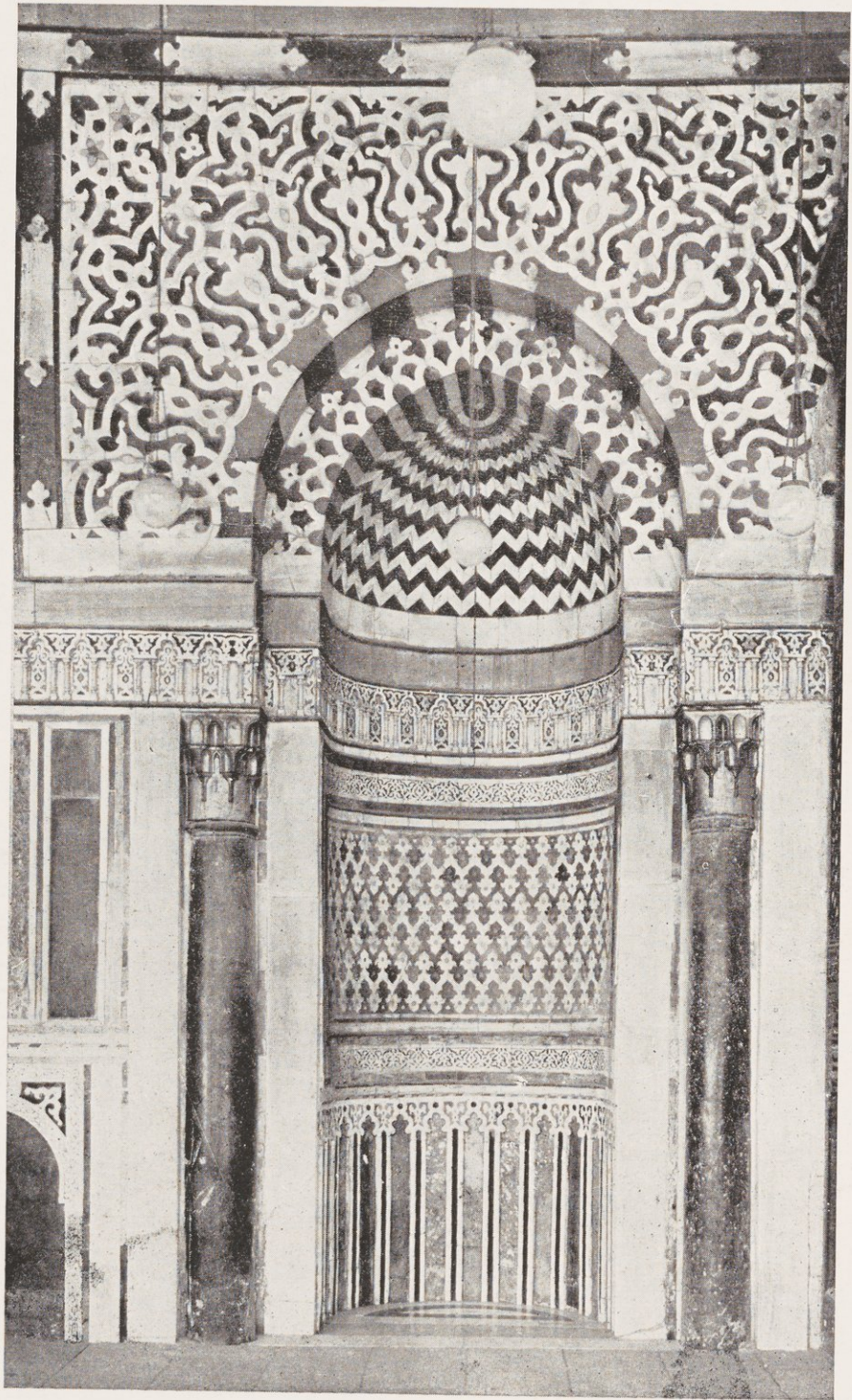

المدرسة الفخرية • سنة ٥٨٢١ هـ - ١٤١٨ م

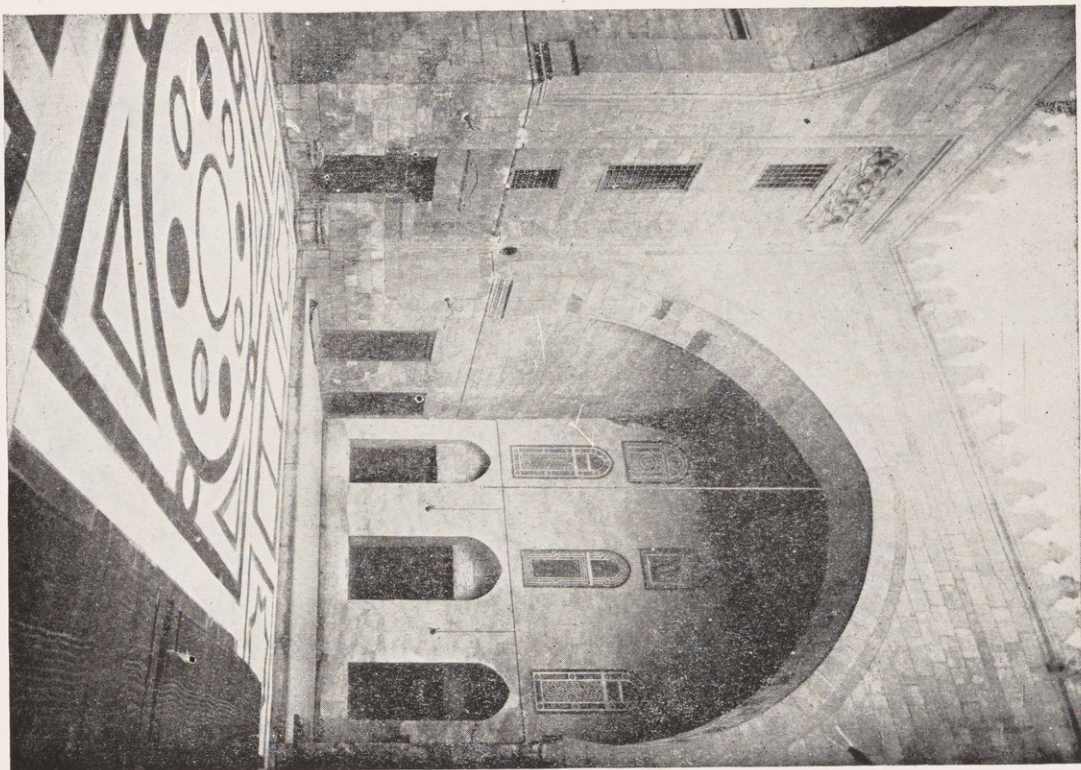

١٠٠

الإبراق العسقي — ١٥٠

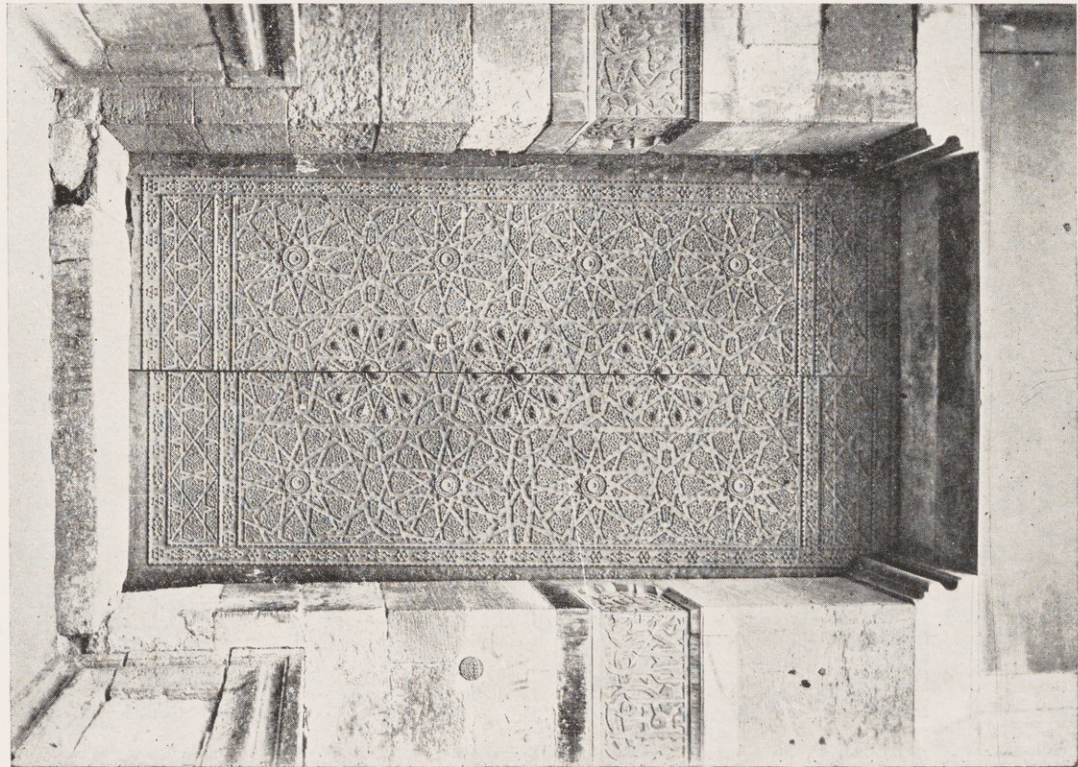

باب المدرسة — ١٤٩

١٤٩

المدرسة الفخرية

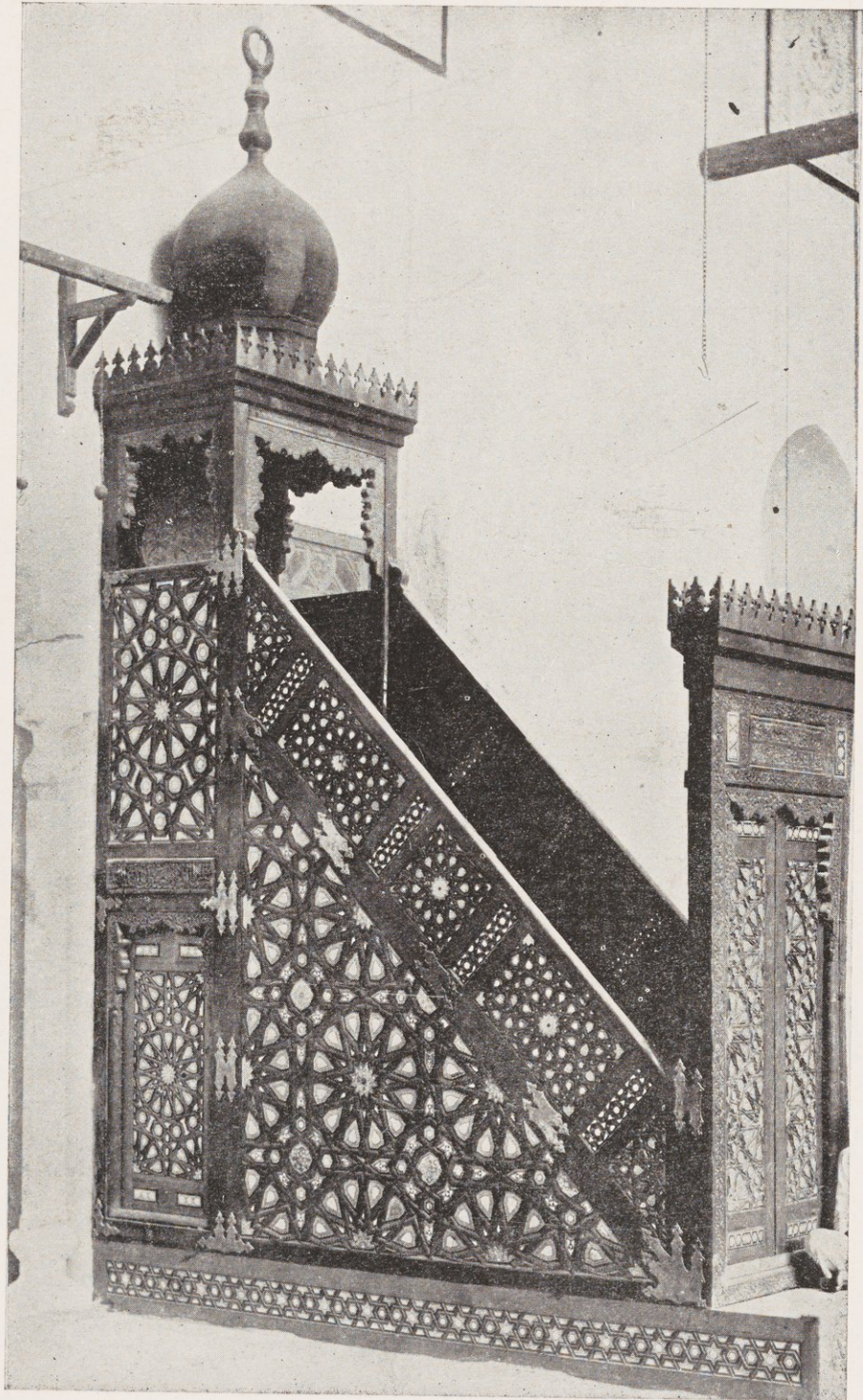

١٥١ - المنبر

مسجد جاني بك الأشرفي • سنة ٥٨٣هـ — ١٤٢٧م

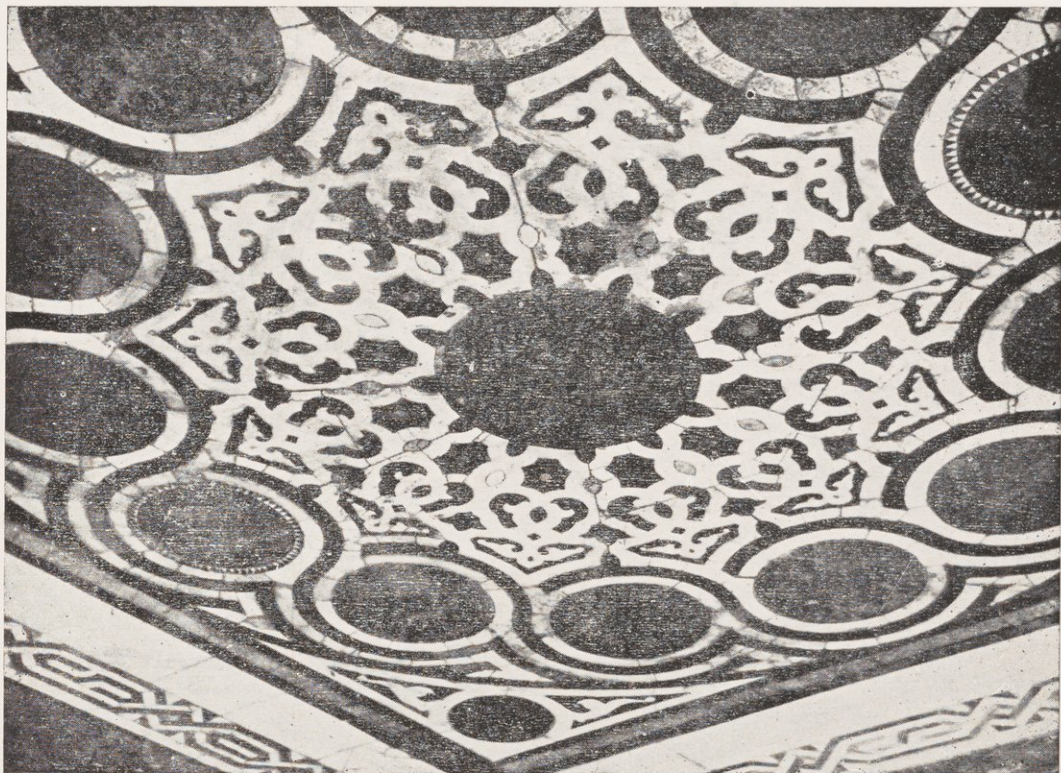

١٥٣ — أرضية المصنح الرضائية

مدرسة الأشرف برسالي بالأشرفية

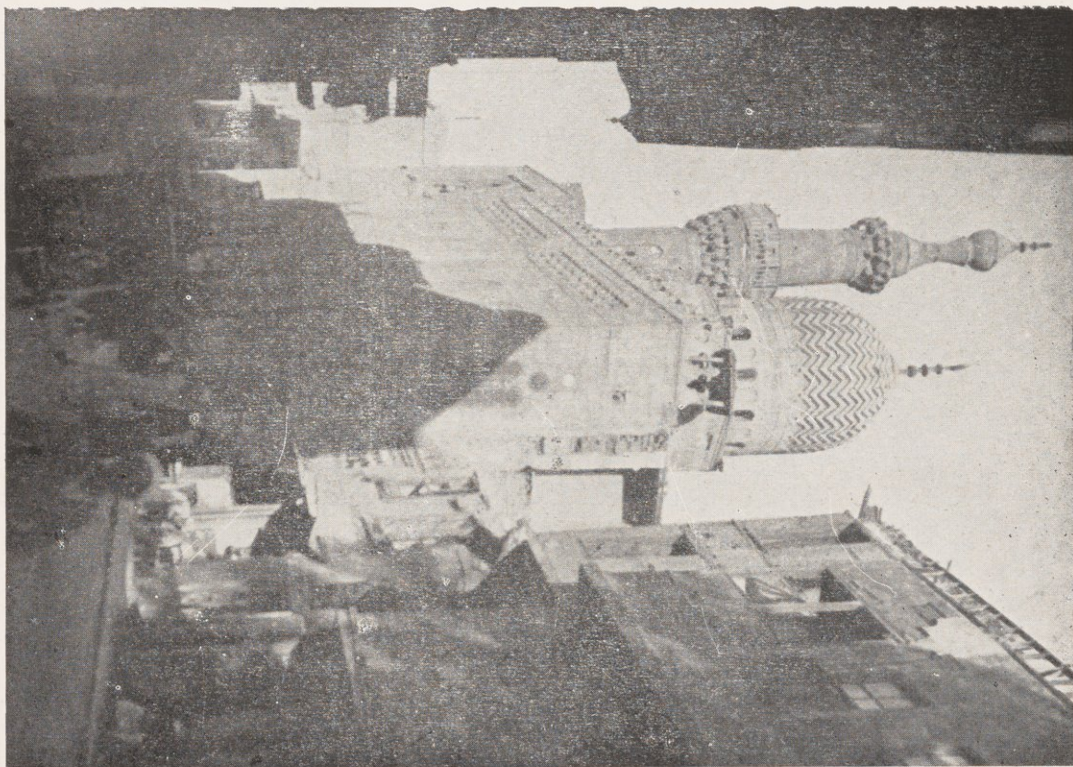

١٥٣ — الواجهة الغربية

مسجد حانئ بك الأشرفي

مدرسة الأشرف برسبای بالأشرفية

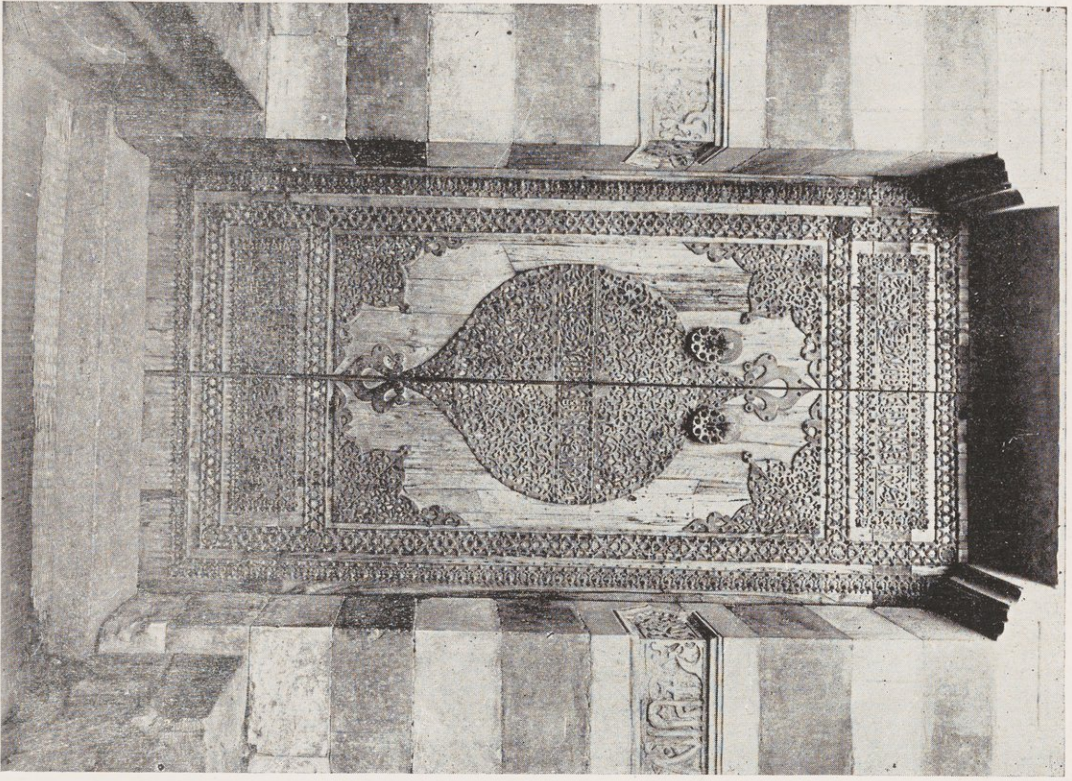

١٥٣

باب المسجد — ١٥٥

مسجد جانی بك الأشرفی

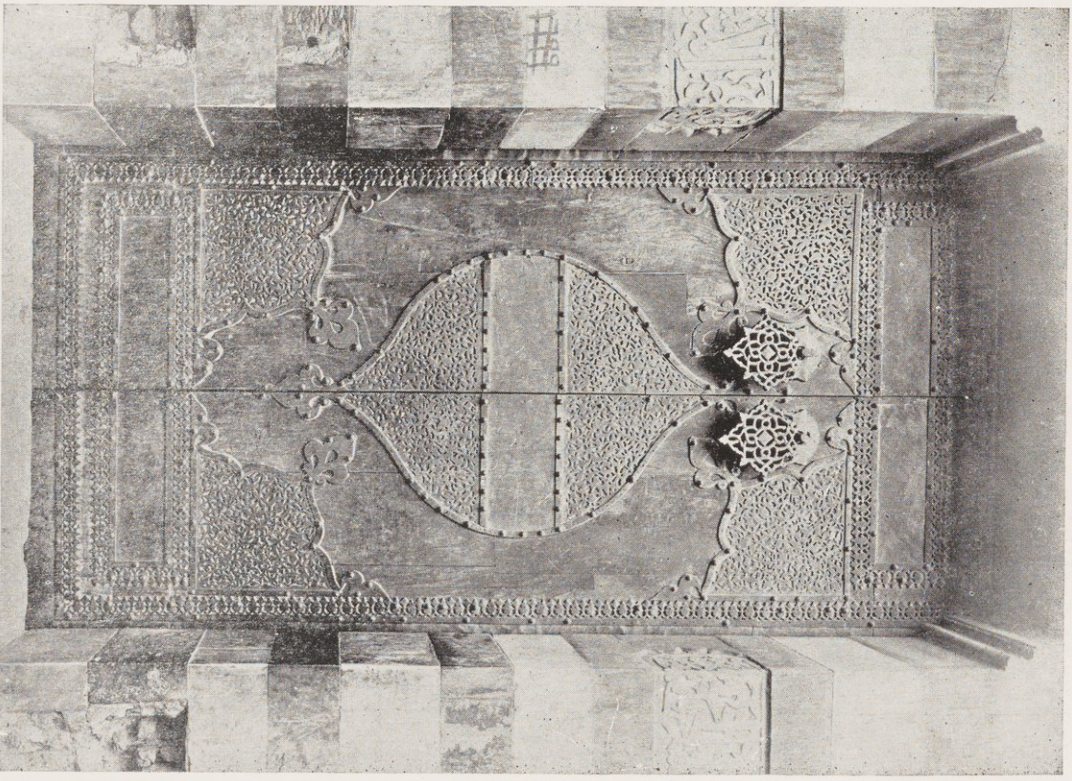

باب المسجد — ١٥٤

مدرسة الأشرف بربساي بالأشرفية . سنة ٨٢٧ هـ — ١٤٢٤ م

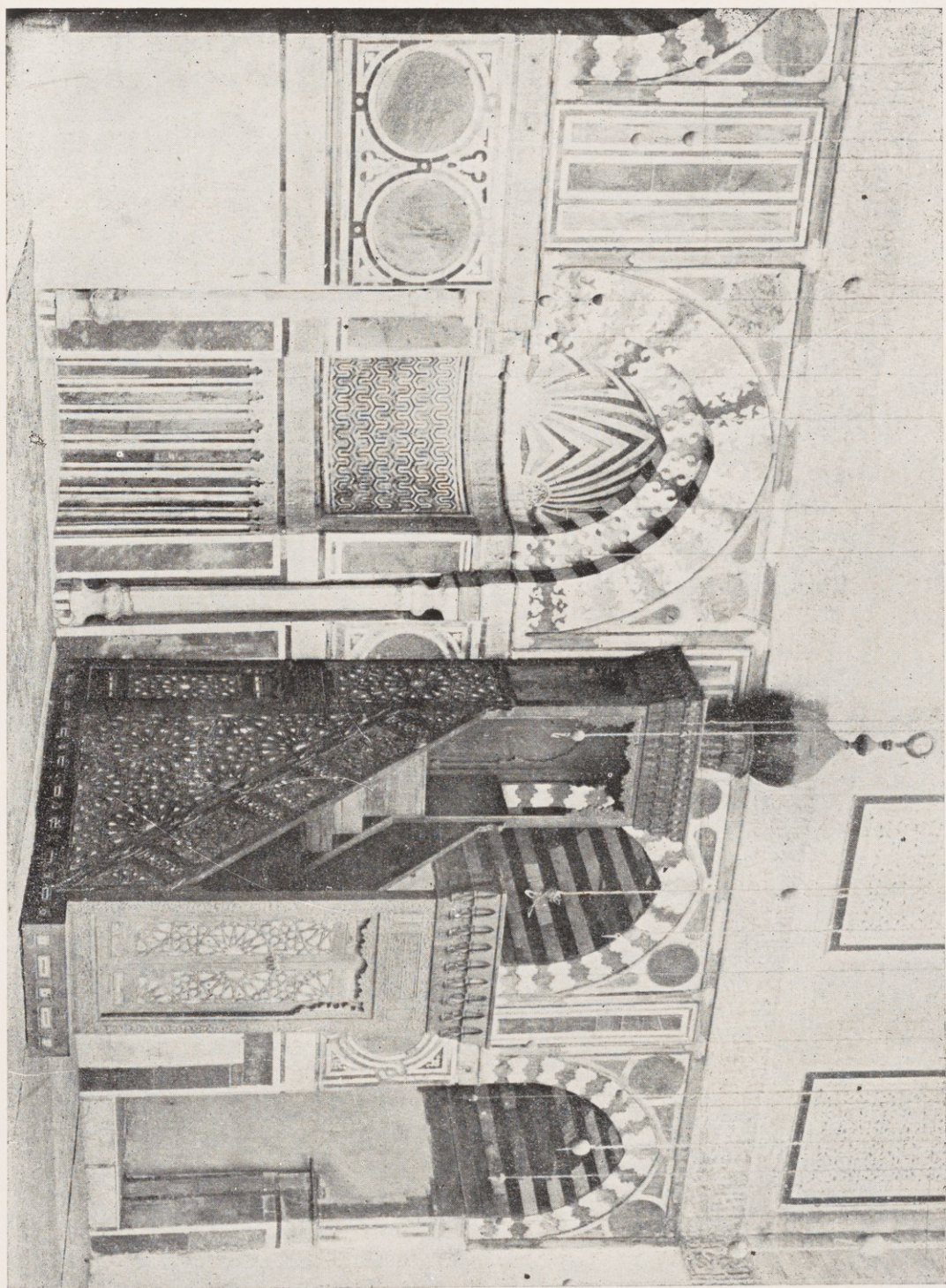

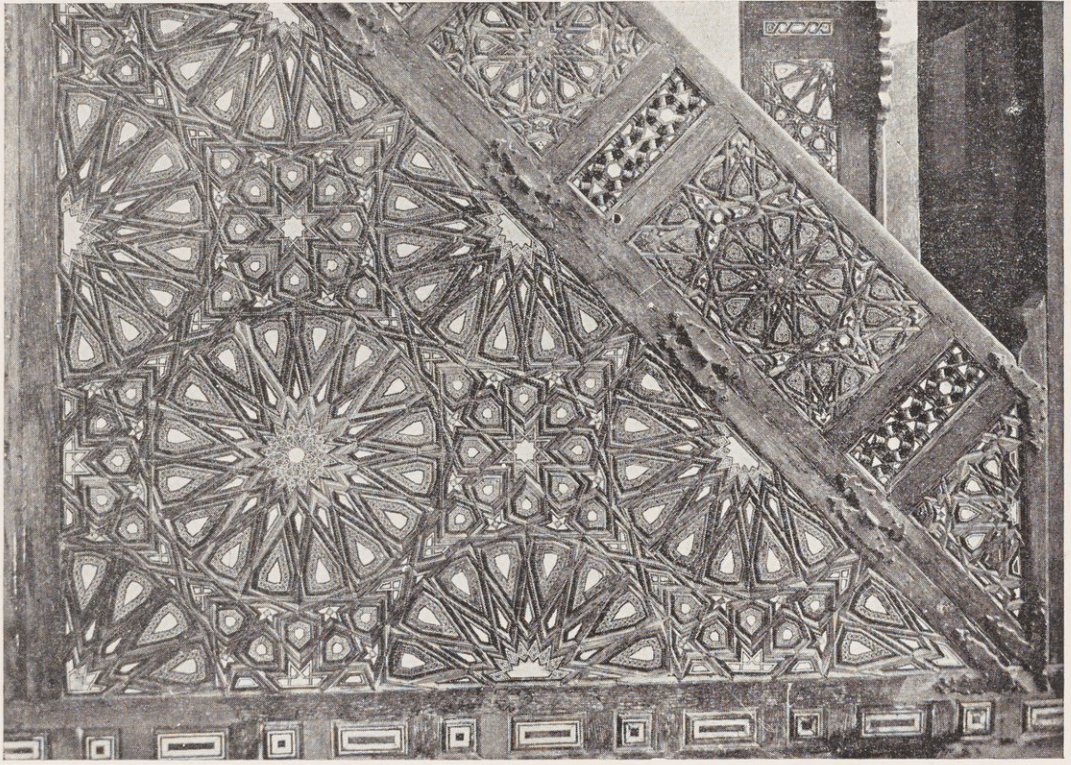

١٥٧ - تفاصيل من المنبر

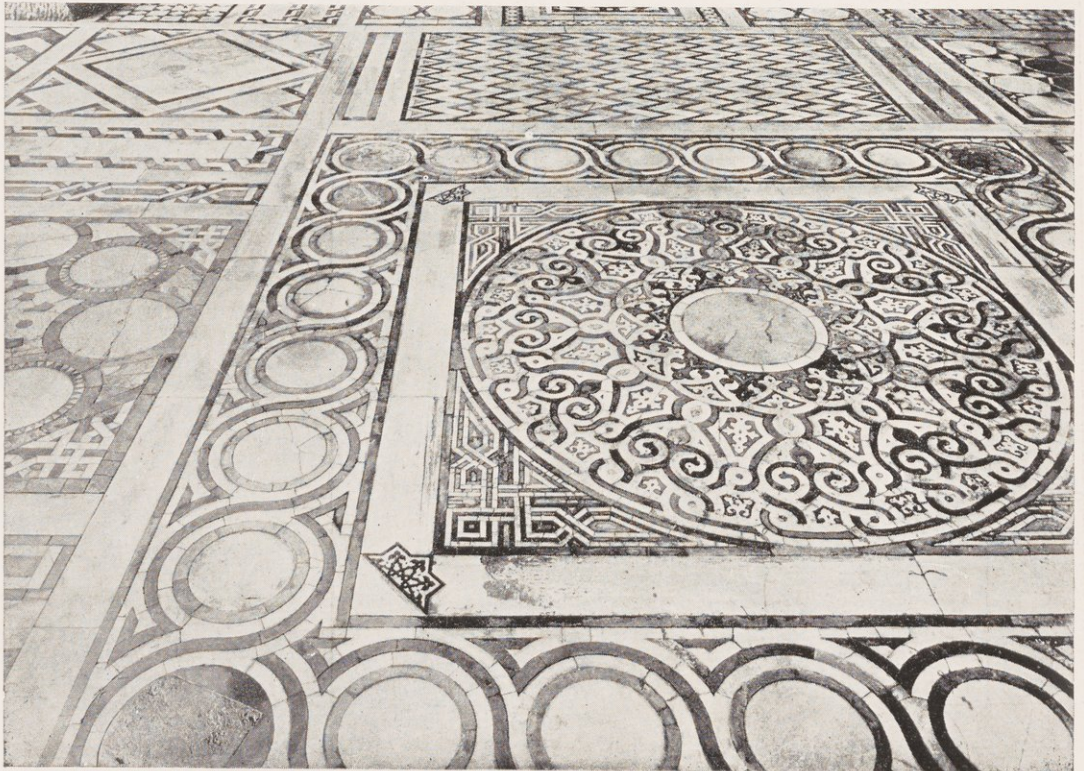

١٥٨ - الأرضية الرخامية بالإيوان الشرقى

مدرسة الأشرف برسباي بالأشرفية

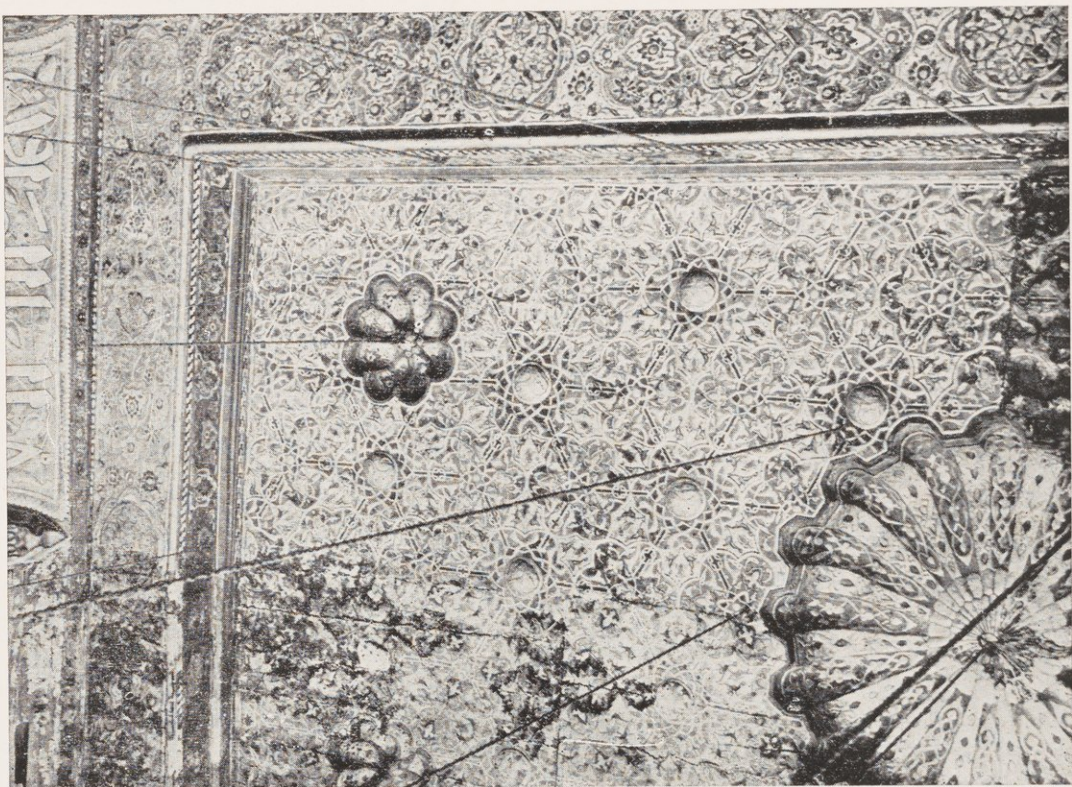

١٠٦

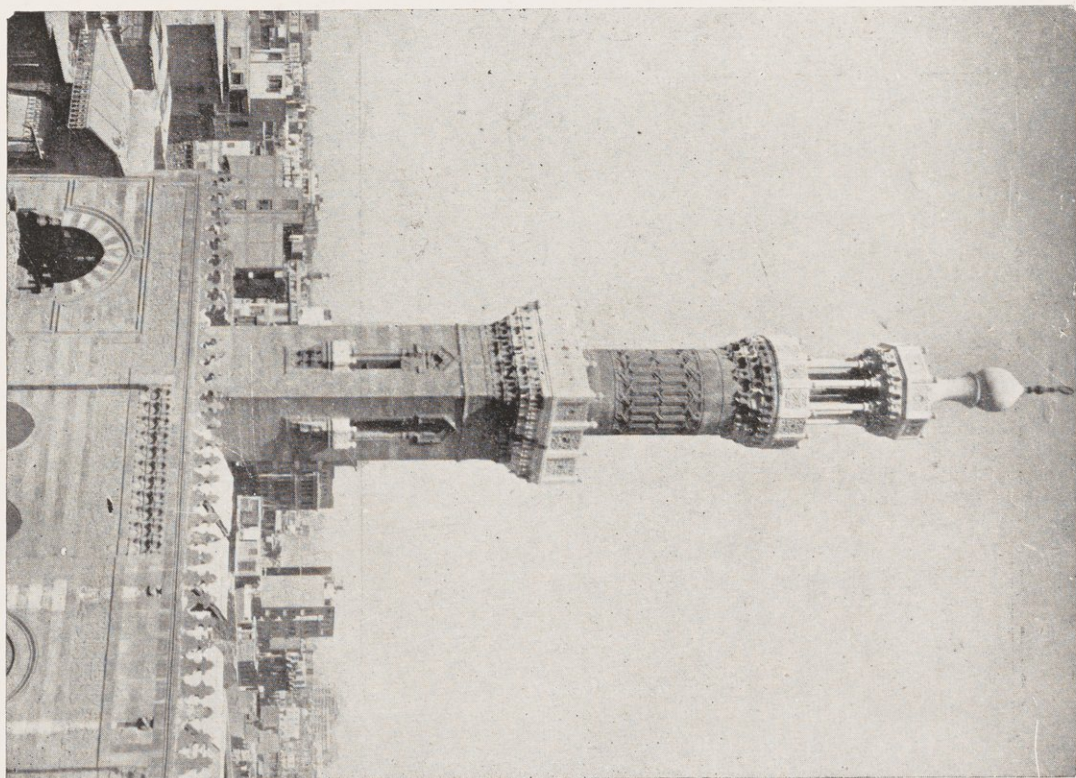

خانقاه الأشرف برسبای بالقرافة الشرقية . سنة ٨٣٥هـ - ١٤٣٢م

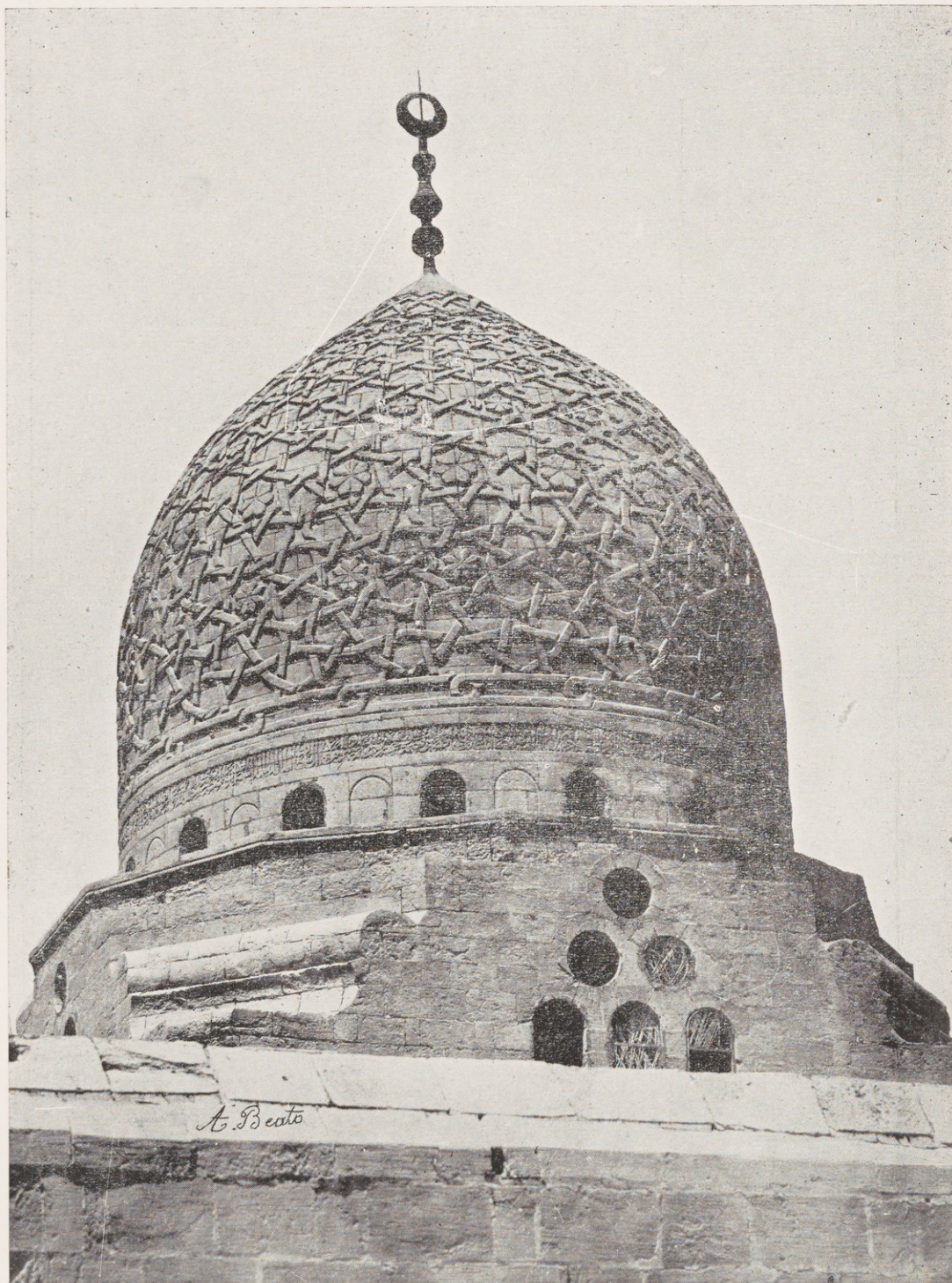

(بياتو)

١٦١ — القبعة

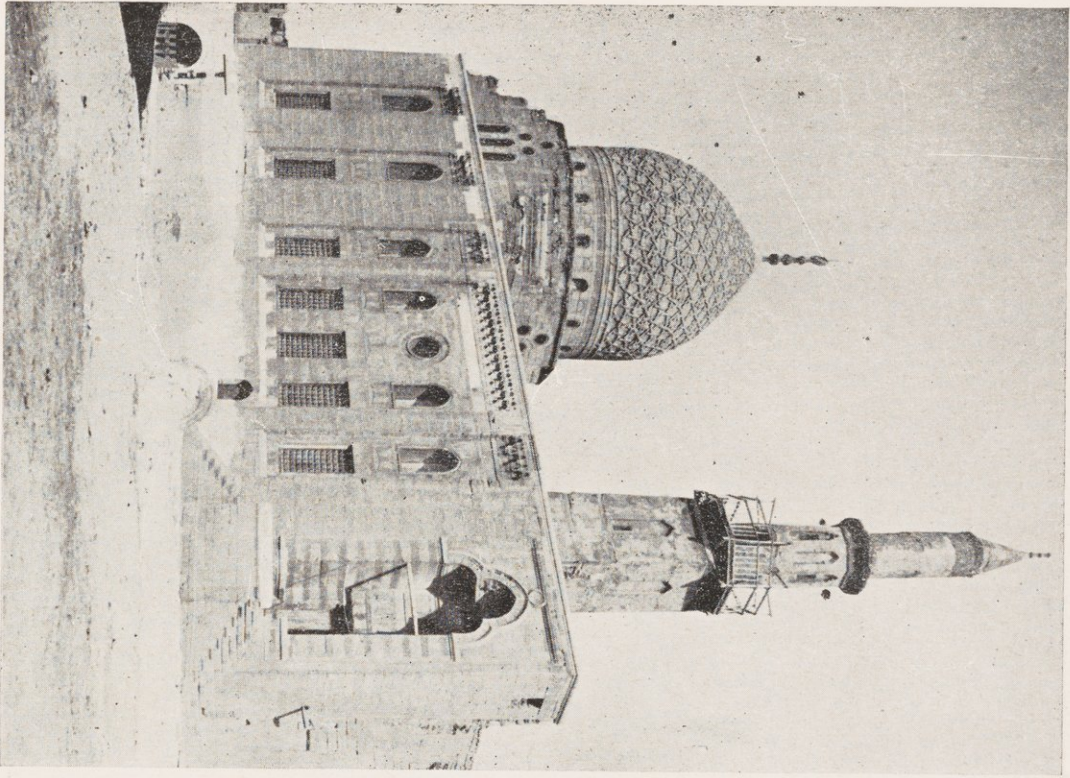

حانقاه الأشرف برسبای بالقرافة الشرقية

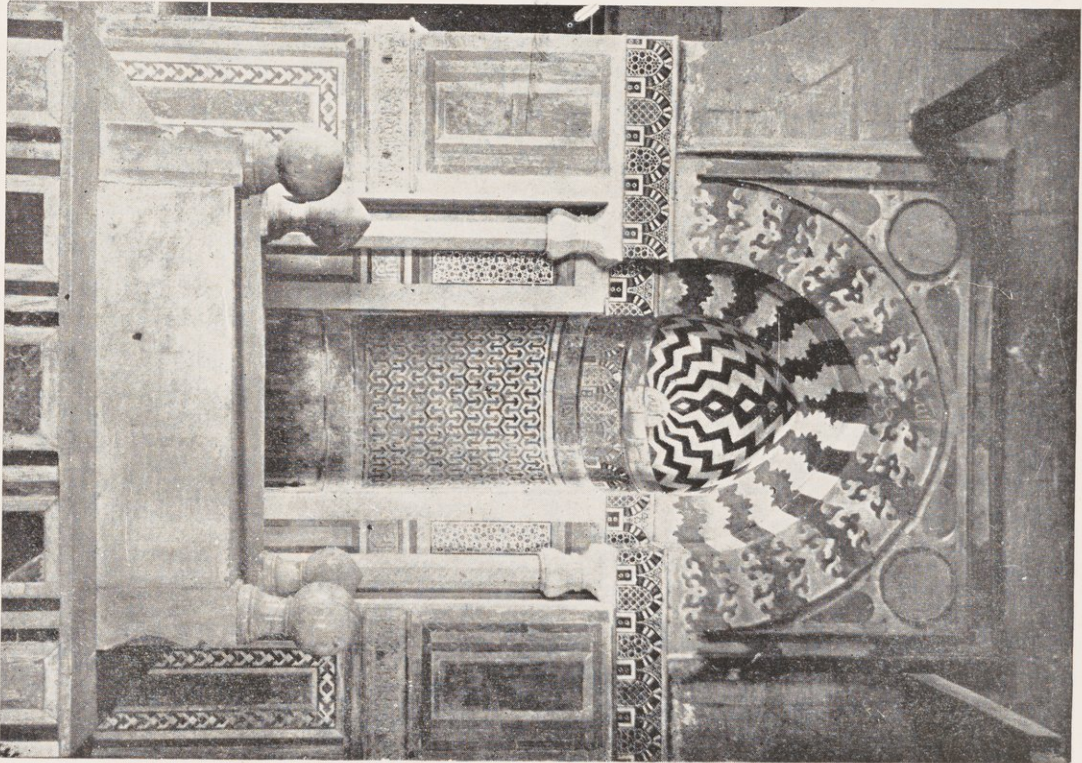

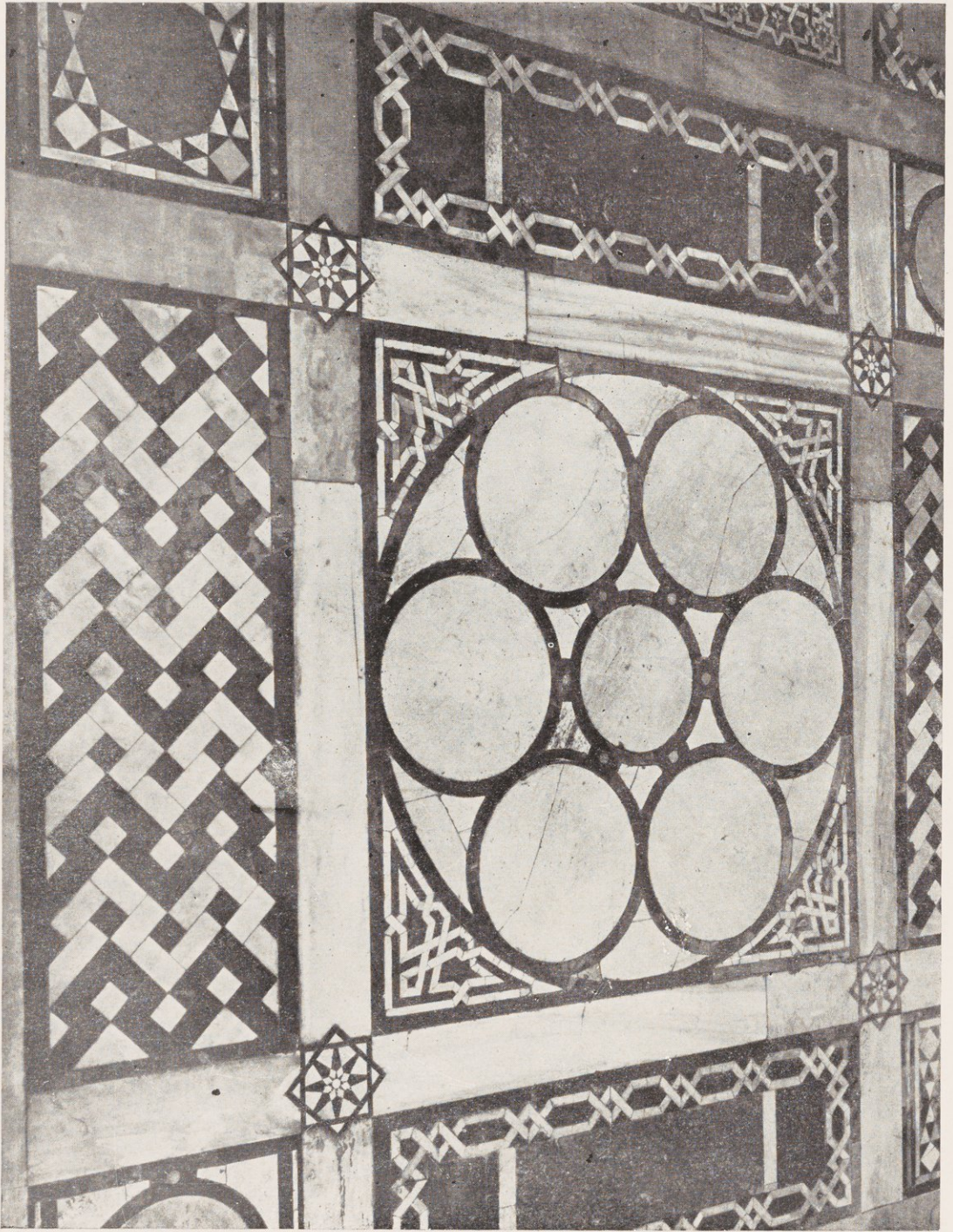

خانقاه الأشرف برسبای بالقراية الشرقية

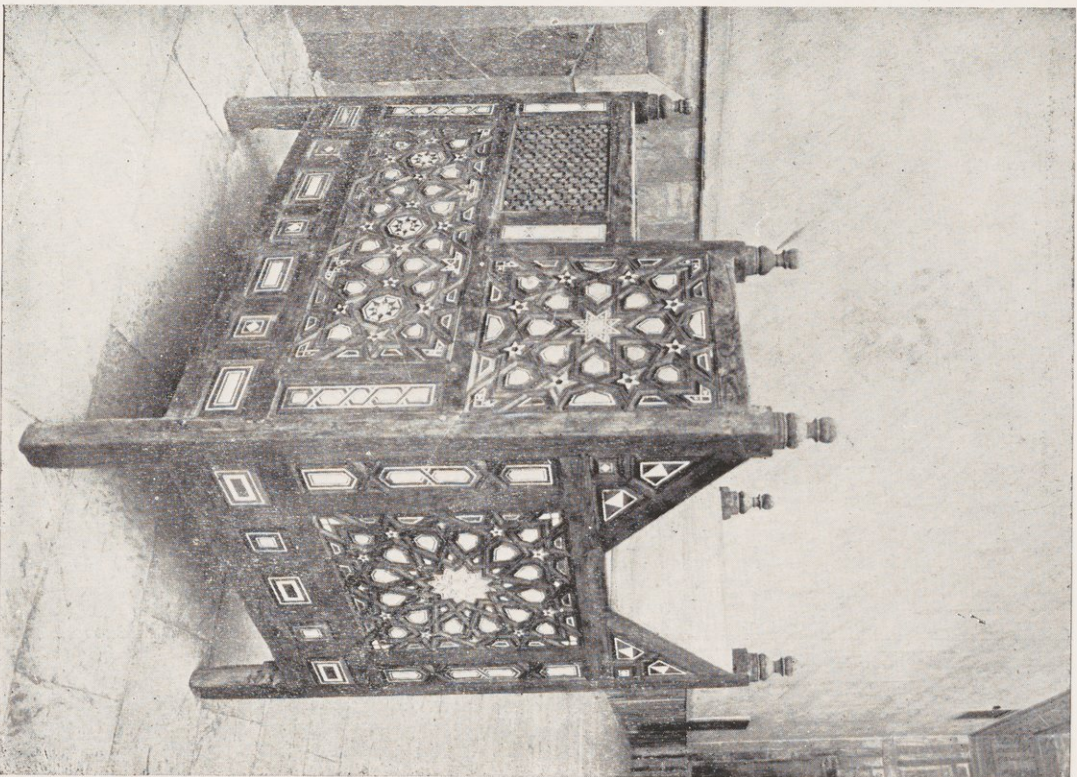

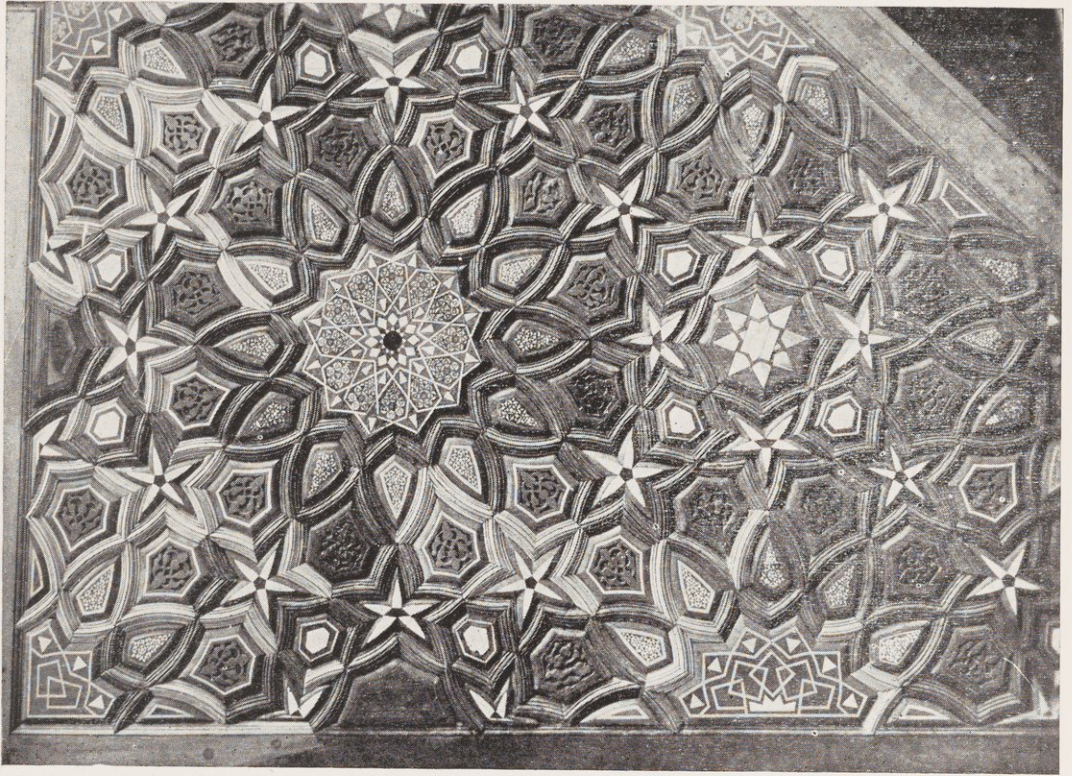

١٦٧ — تفاصيل من المنبر المنقول من مسجد الغمري

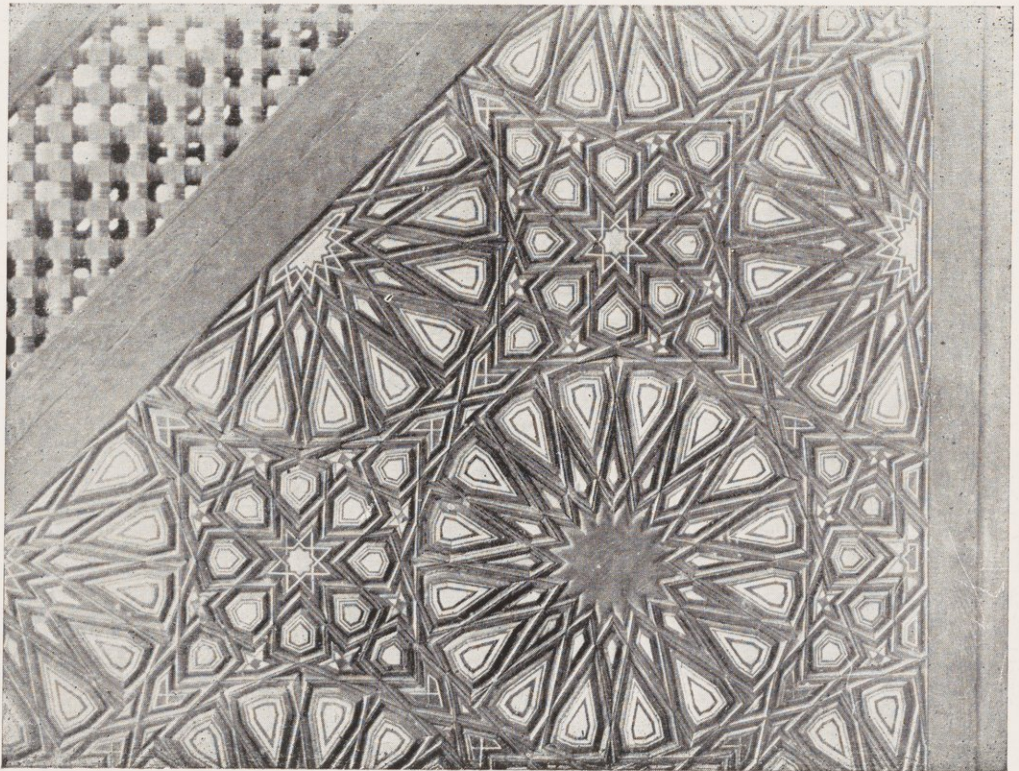

١٦٨ — تفاصيل من منبر مسجد الأشرف برسبای بالخانقاه

مسجد الأشرف برسبای بالخانکاه . سنة ٨٤١ هـ - ١٤٣٧ م

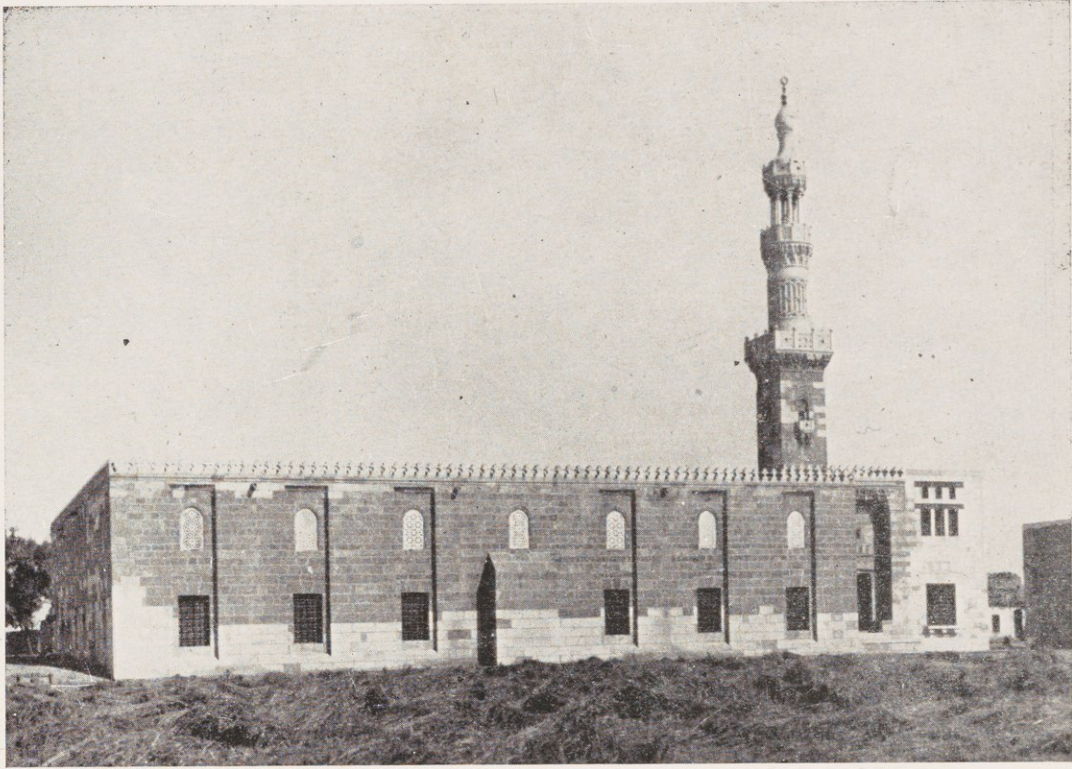

١٦٩ - الوجهة الشرقية بعد إصلاحها

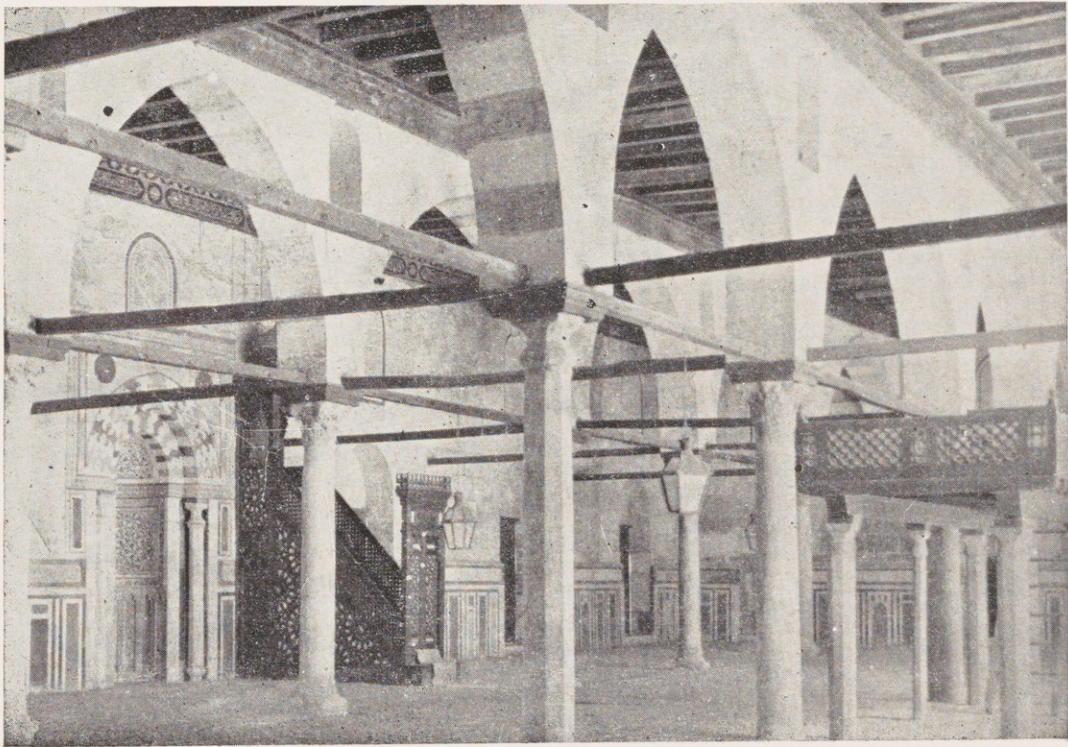

١٧٠ - الإيوان الشرقى

مسجد الأشرف برسبای باخانکاه

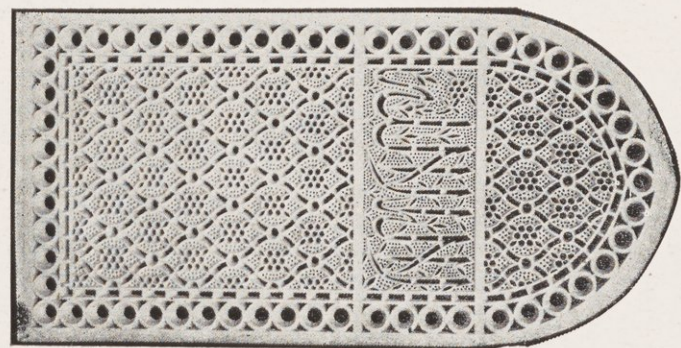
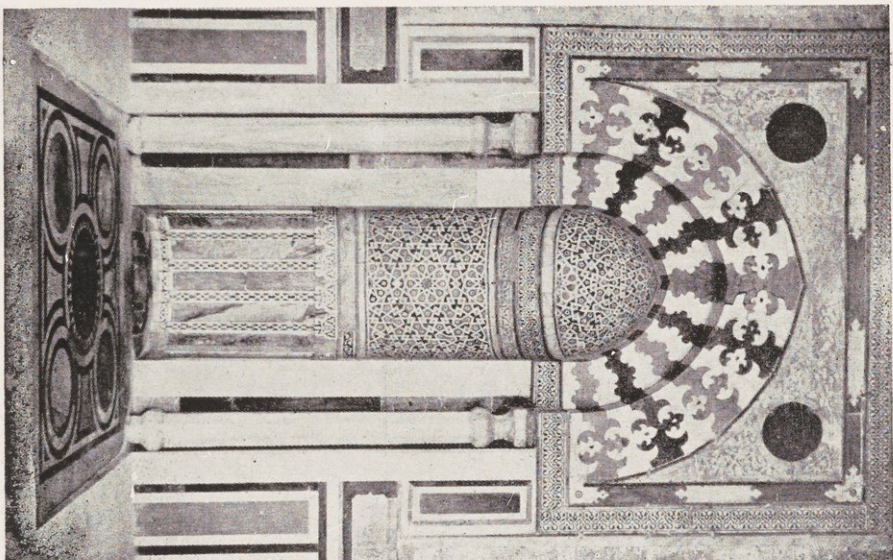

شباك جديد من الجص والزجاج

(٨-٧)

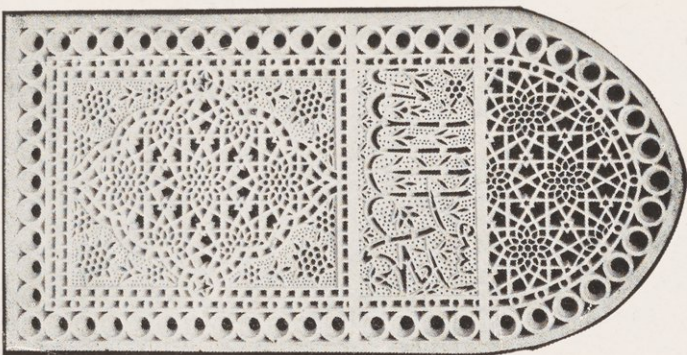

شباك جديد من الجص والزجاج

١١٢

١٧١ — الخراب

مسجد زين الدين يحيى بشارع الأزهر

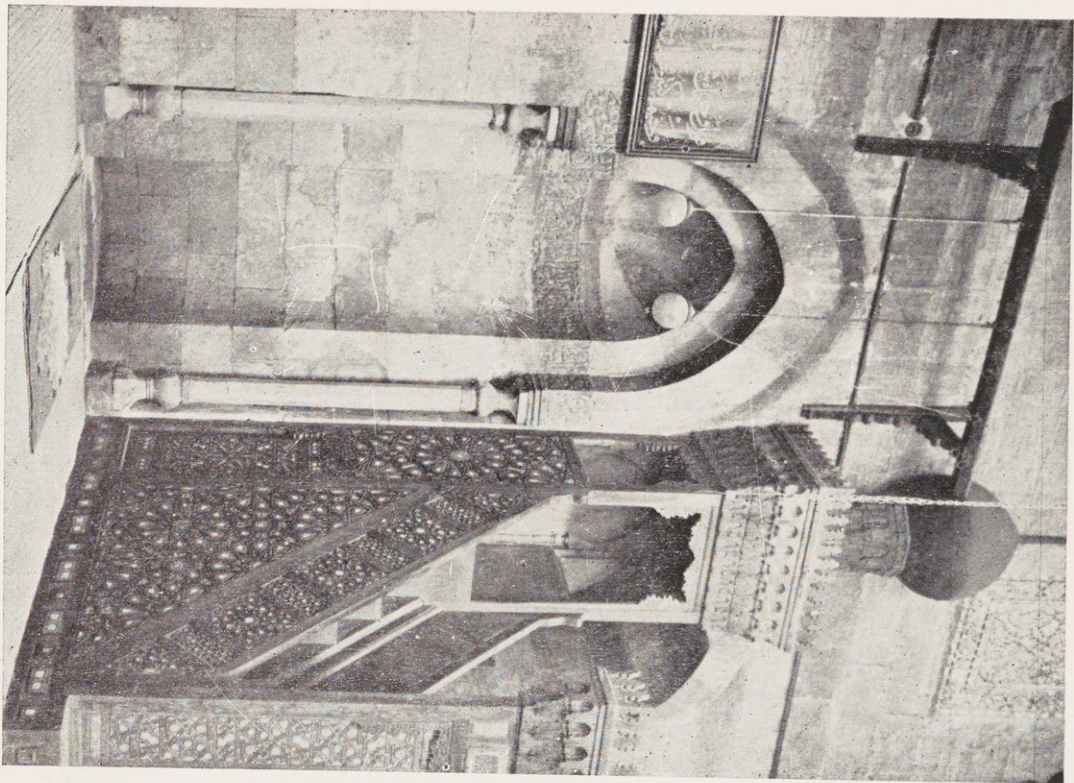

مسجد الأشرف برسباى بالخانكة

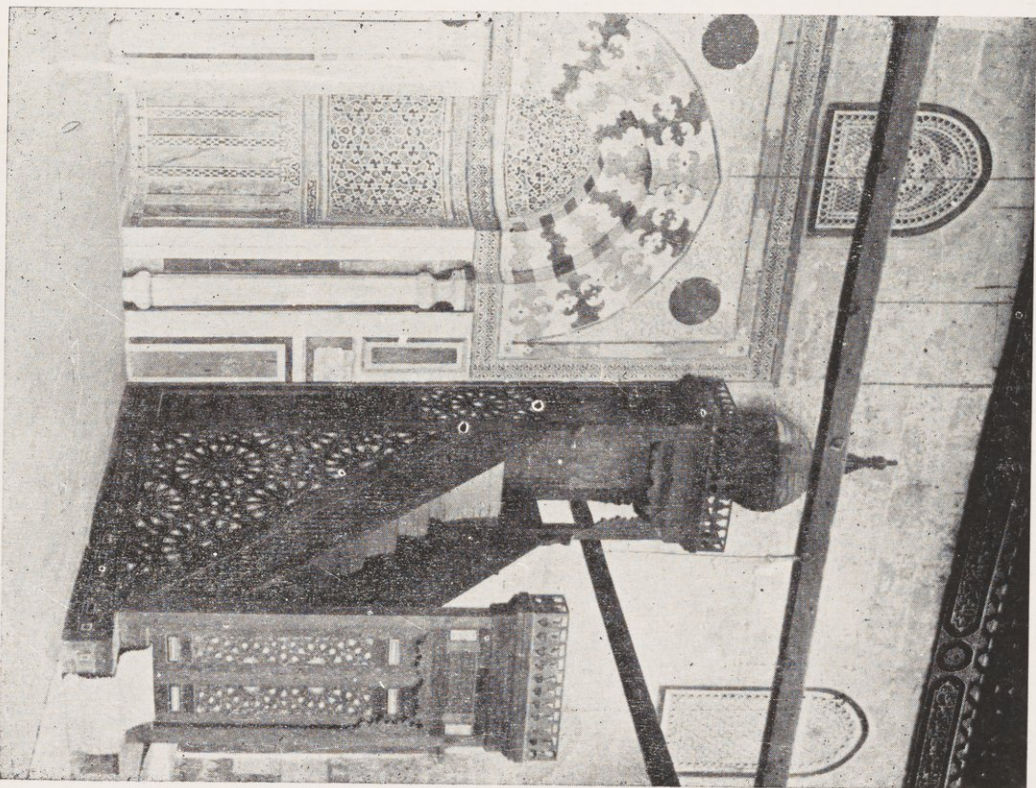

مسجد زين الدين يحيى بشارع الأزهر • سنة ٨٤٨ هـ — ١٤٤٤ م

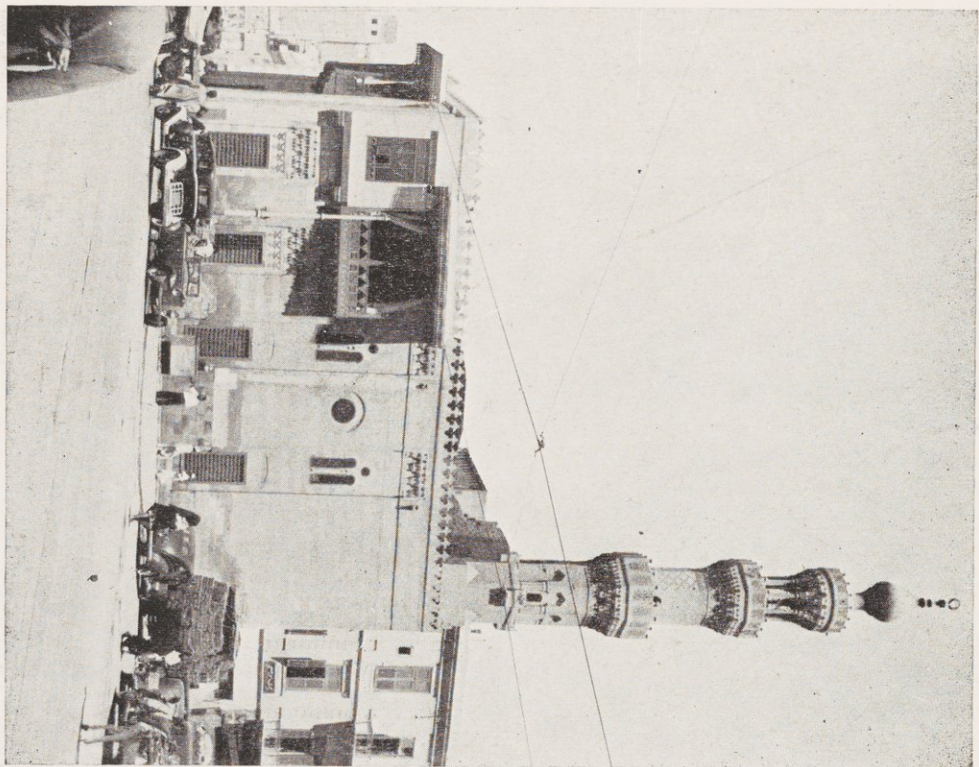

١١٥

١٧٥ — الوجوه الشرقية

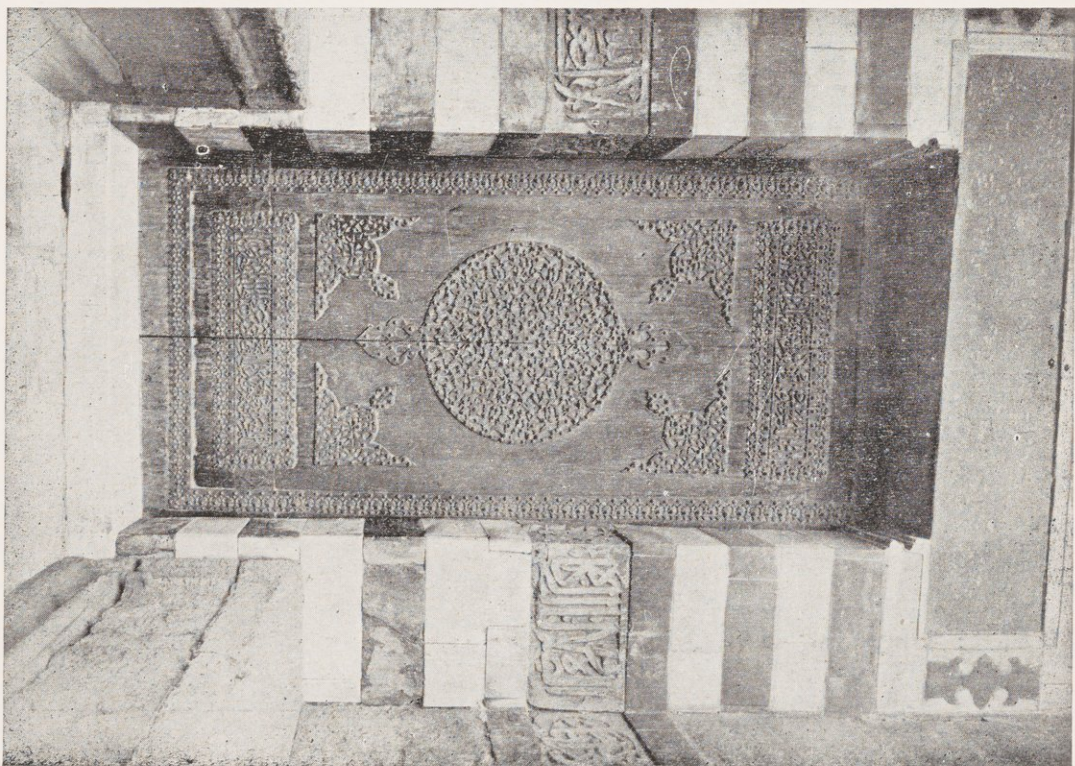

١٧٤ — الباب البحري

مسجد زين الدين يحيى ببولاق

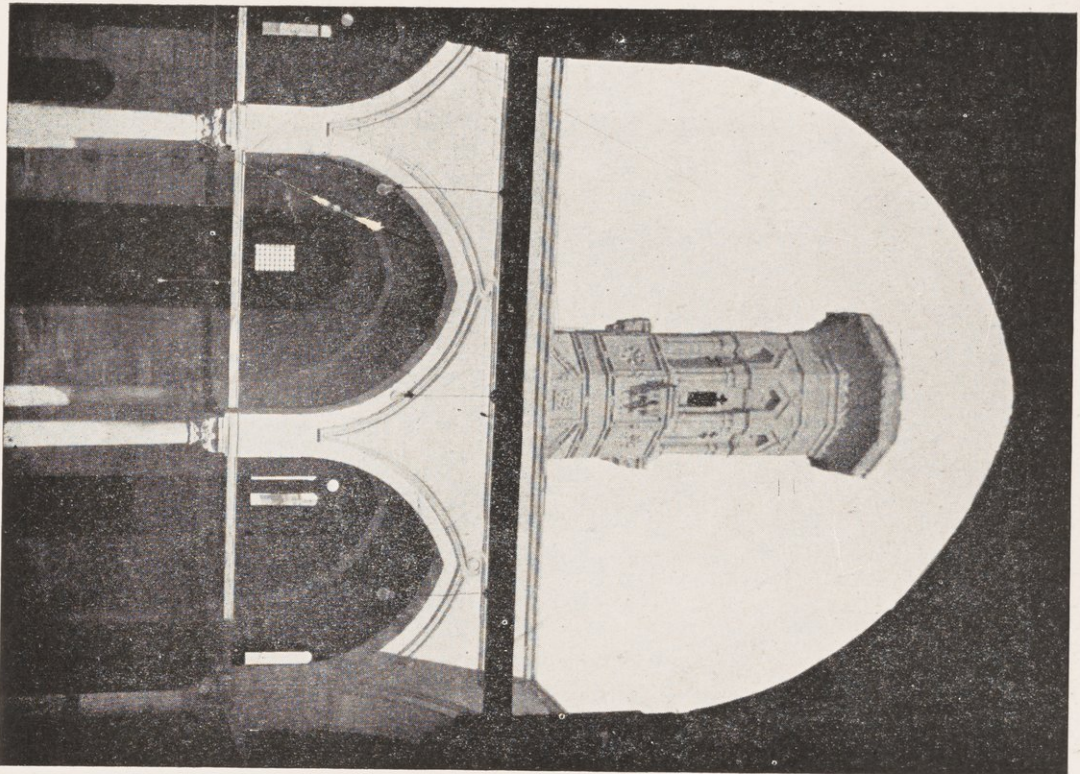

الدرجة الغربية للصحن وبها المئذنة — ١٧٧

مسجد زين الدين يحيى بشوارع الأزهر

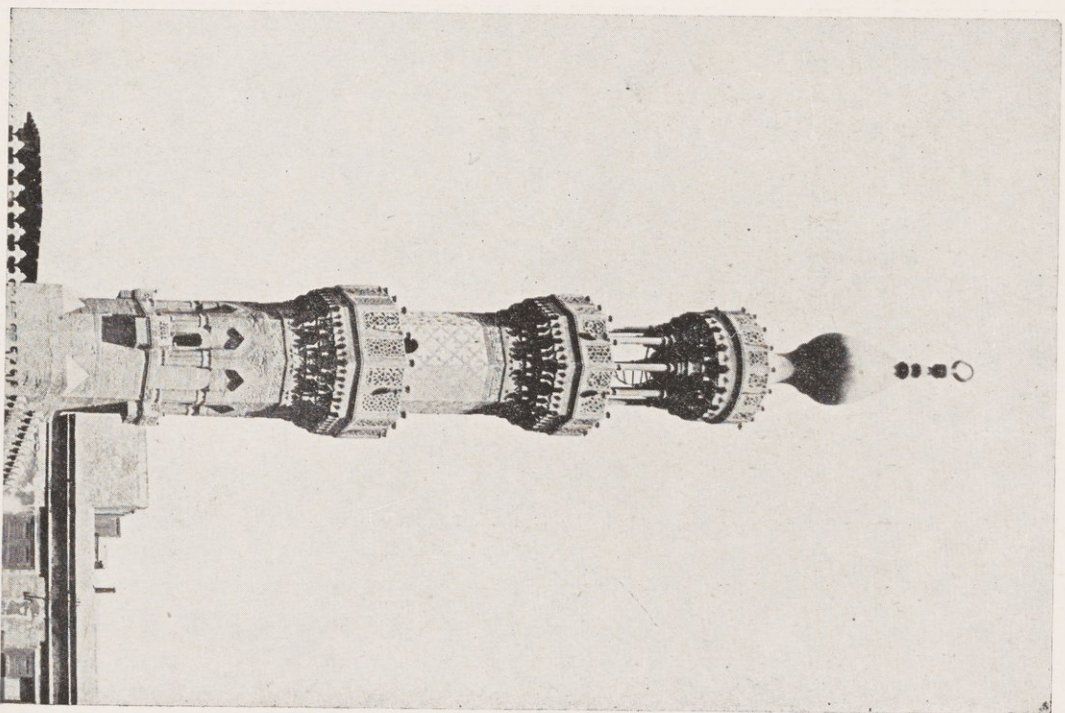

المئذنة بعد إصلاحها — ١٧٦

مسجد زين الدين يحيى ببولاق . سنة ٨٥٢ هـ — ١٤٤٨ م

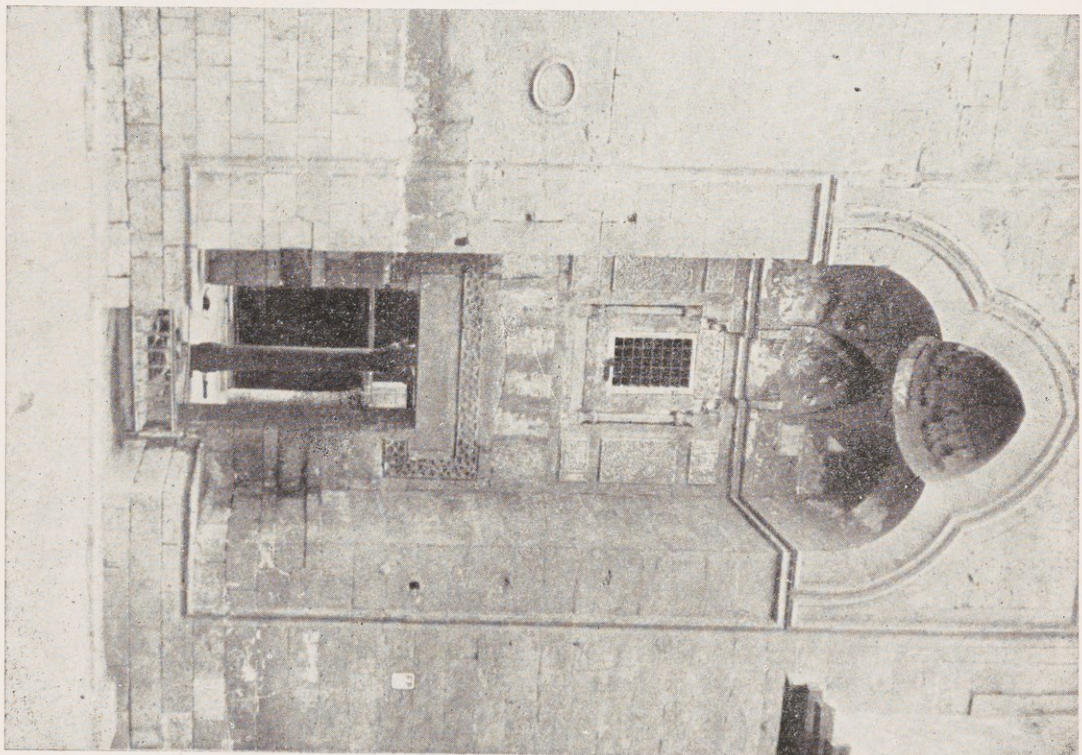
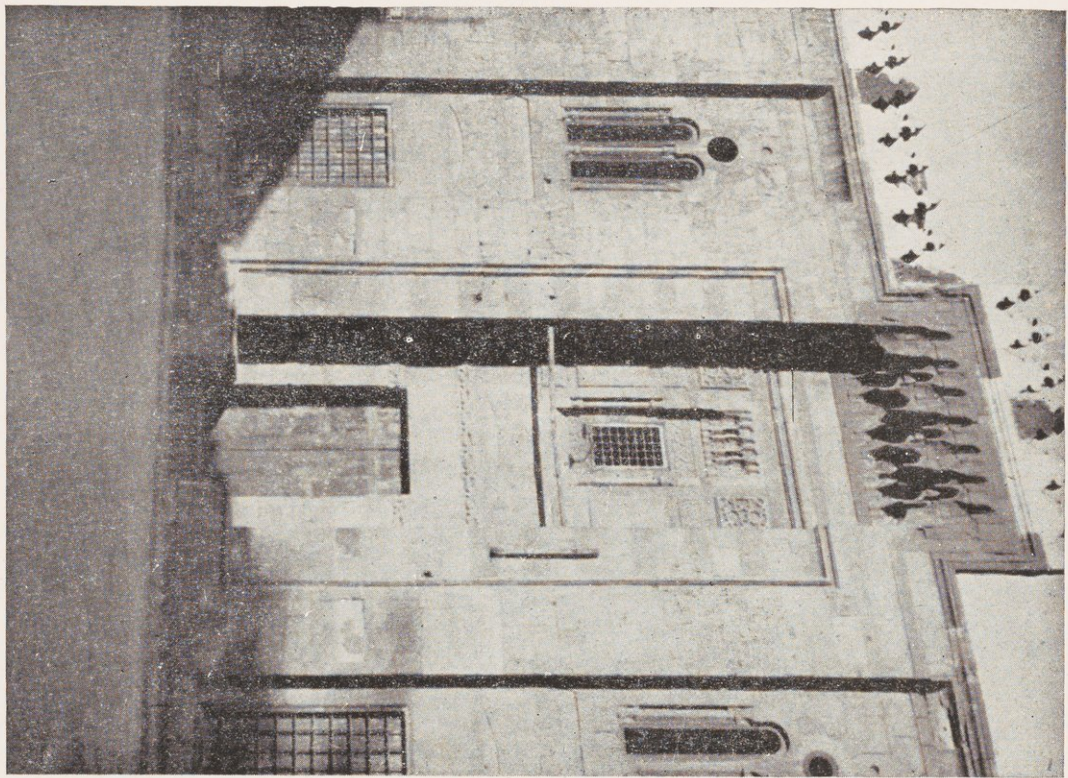

١٧٩ — الباب القبلي

١٧٨ — الباب الشرقي

مسجد زين الدين يحيى بالحبانية . سنة ٨٥٦ هـ - ١٤٥٢ م



١٨٠ - الوجهة الغربية

مسجد زين الدين يحيى بالجابلية

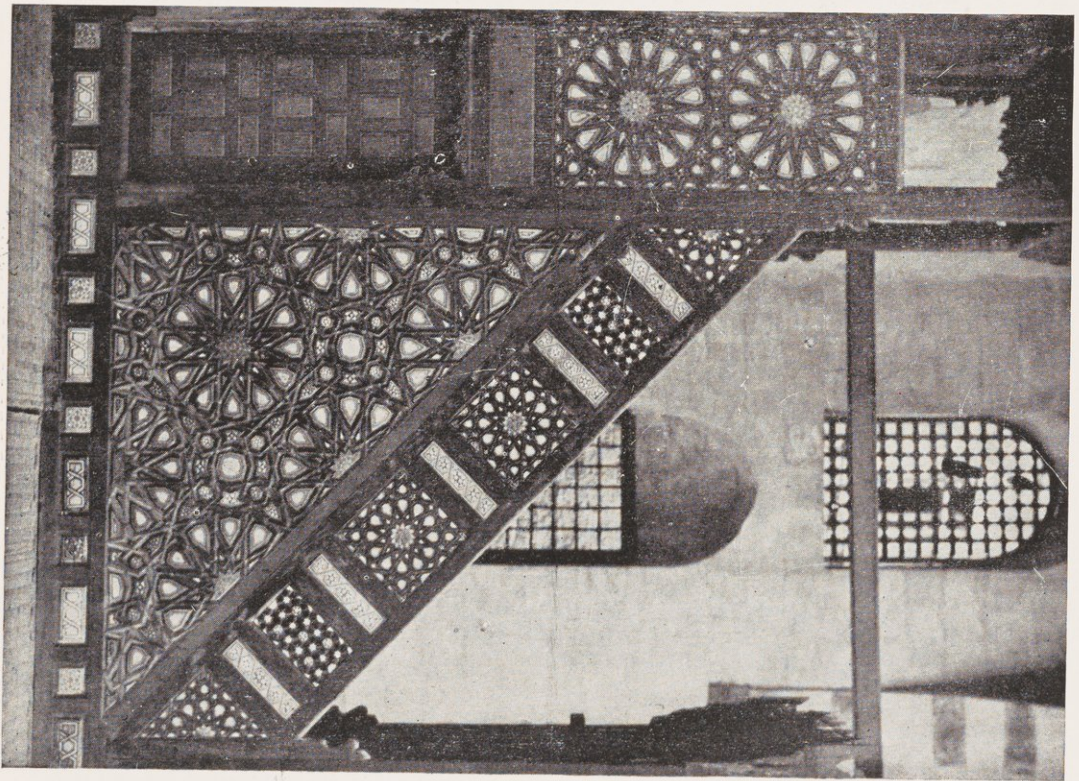
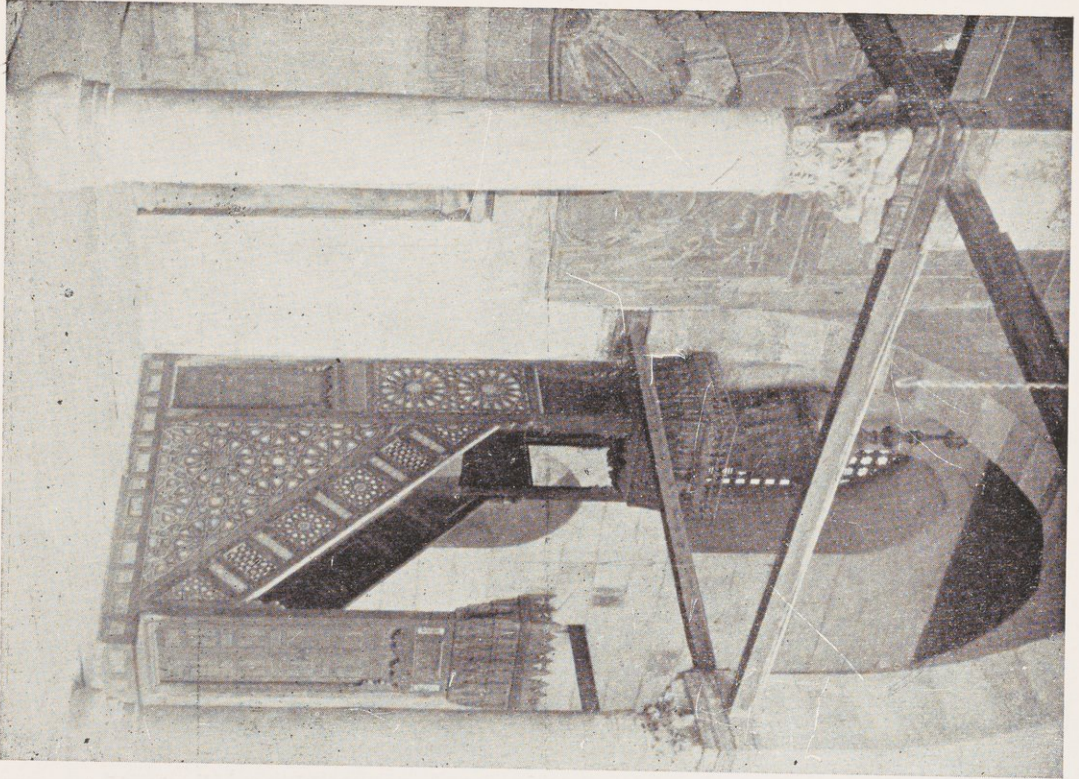

١٨١ - تفاصيل من المنبر

١٨٢ - الإبراهيم المشرقى

مسجد زين الدين يحيى بالحبانية

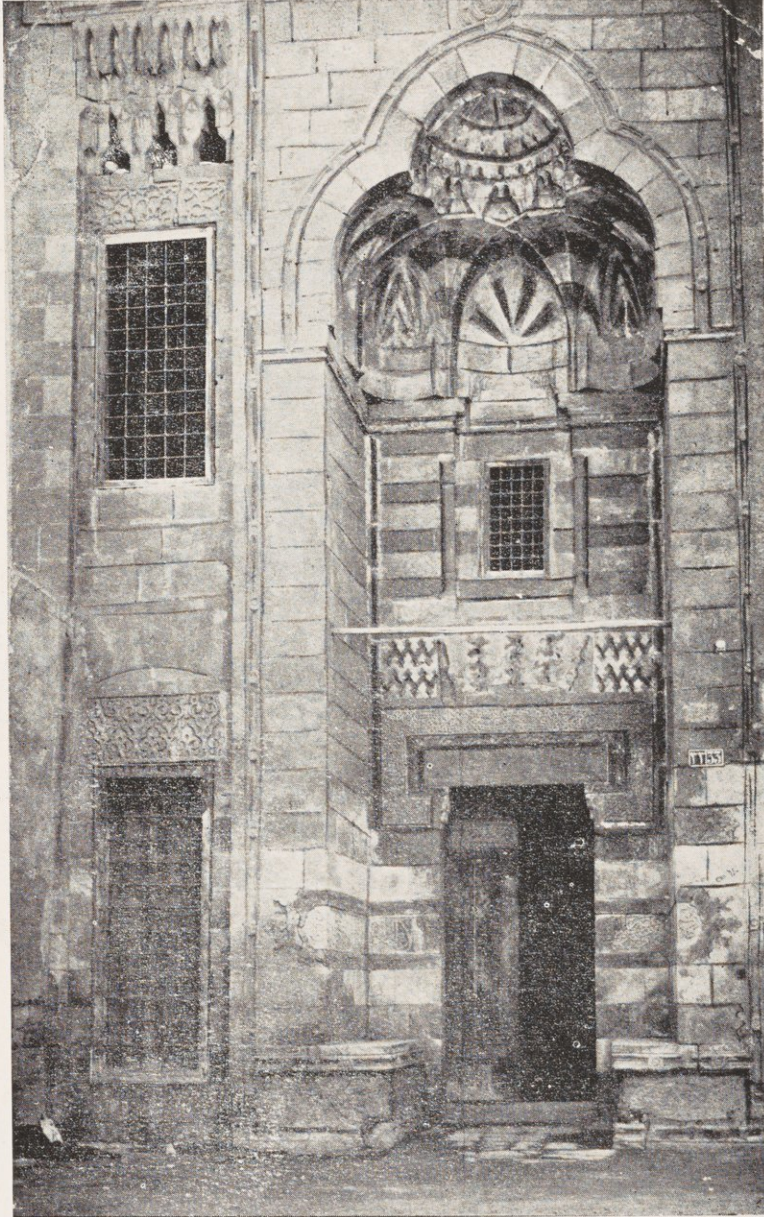

١٨٣ - الباب البحري للمسجد

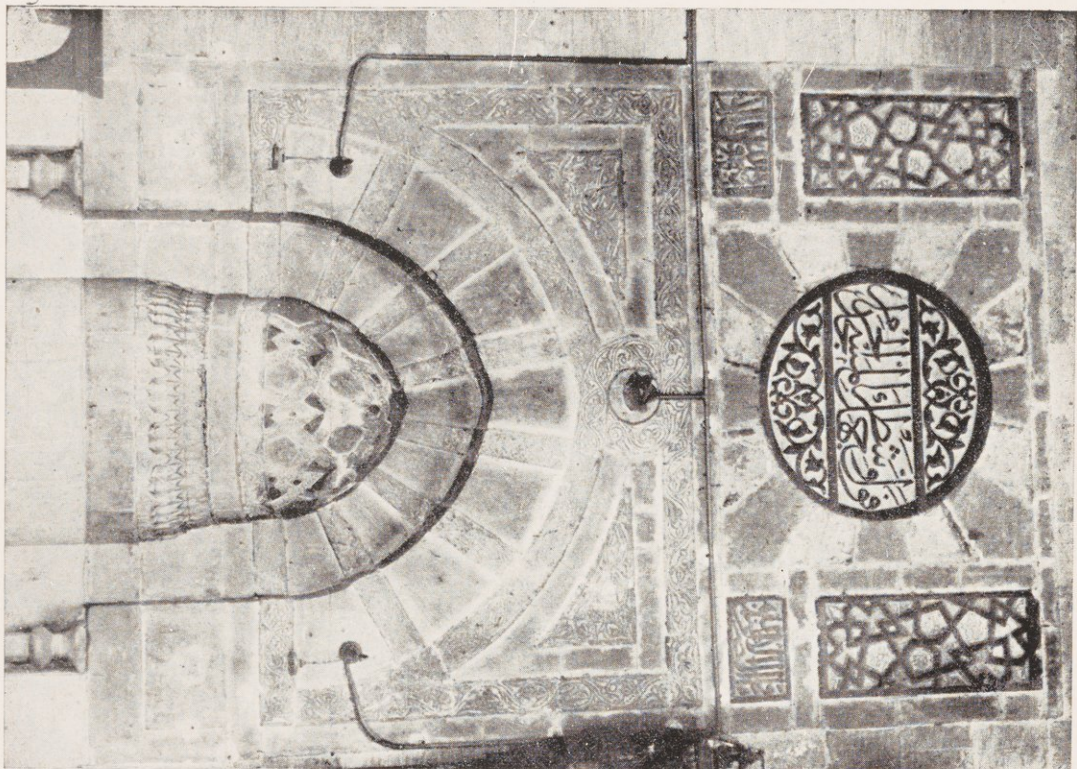

١٨٥ — الباب العظيم

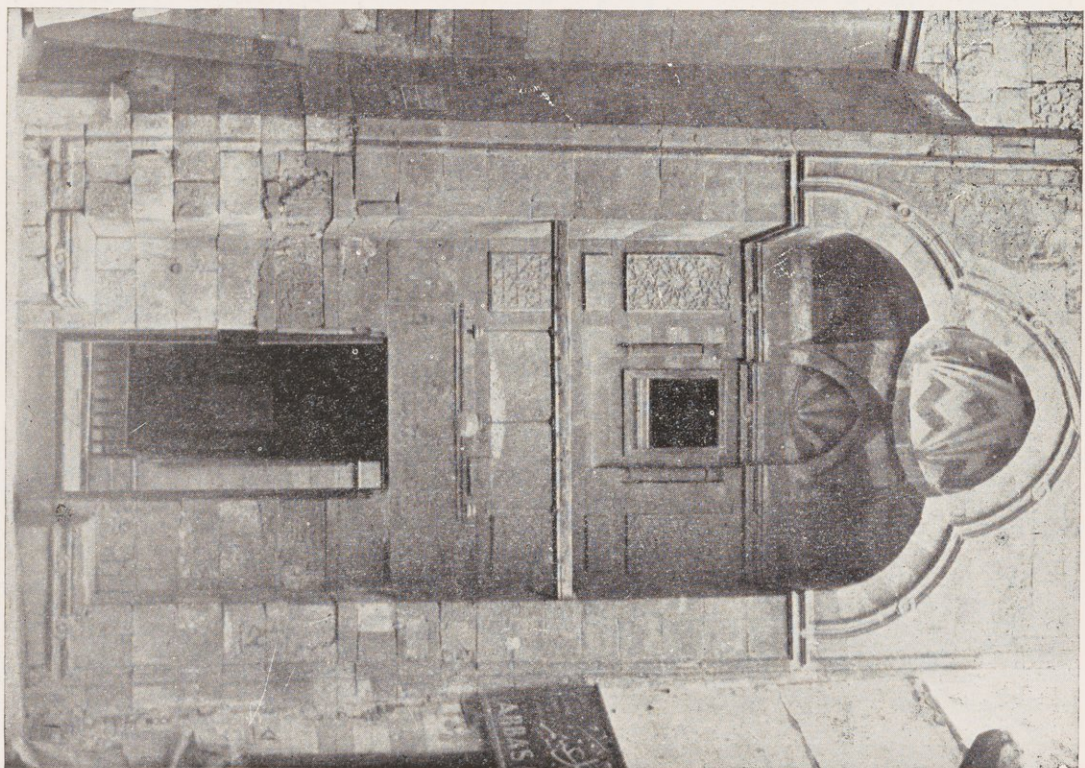

١٨٤ — الباب العظام

مدرسة قايتباى بالقرافة الشرقية . سنة ٨٧٩ هـ - ١٤٧٤ م



١٨٦ - الوجهتان الغربية والبحرية

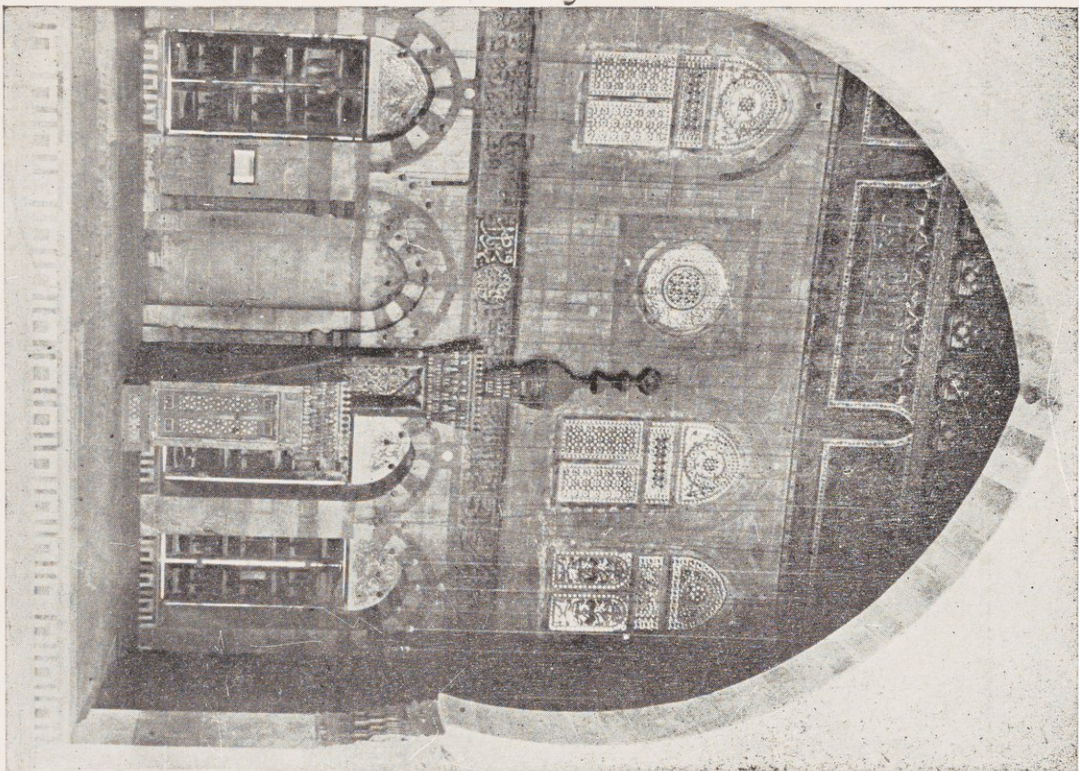

١٢١

١٨٨ — الإيوان الشرقى



(دار الآثار العربية)

١٨٧ — شمدان باسم قايتباي

مدرسة قايتباى بالقرافة الشرقية

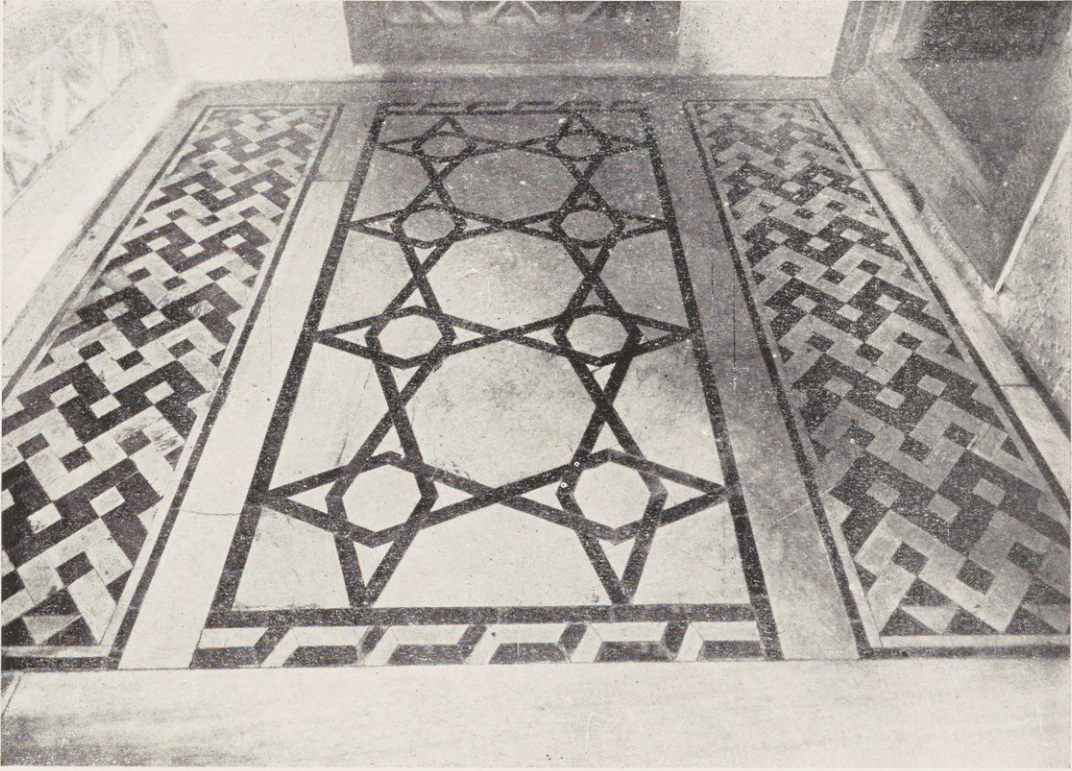

١٨٩ - أرضية الإيوان الغربي



١٩٠ - أرضية رخامية بالإيوان القبلي

مدرسة قايتباى بالقرافة الشرقية

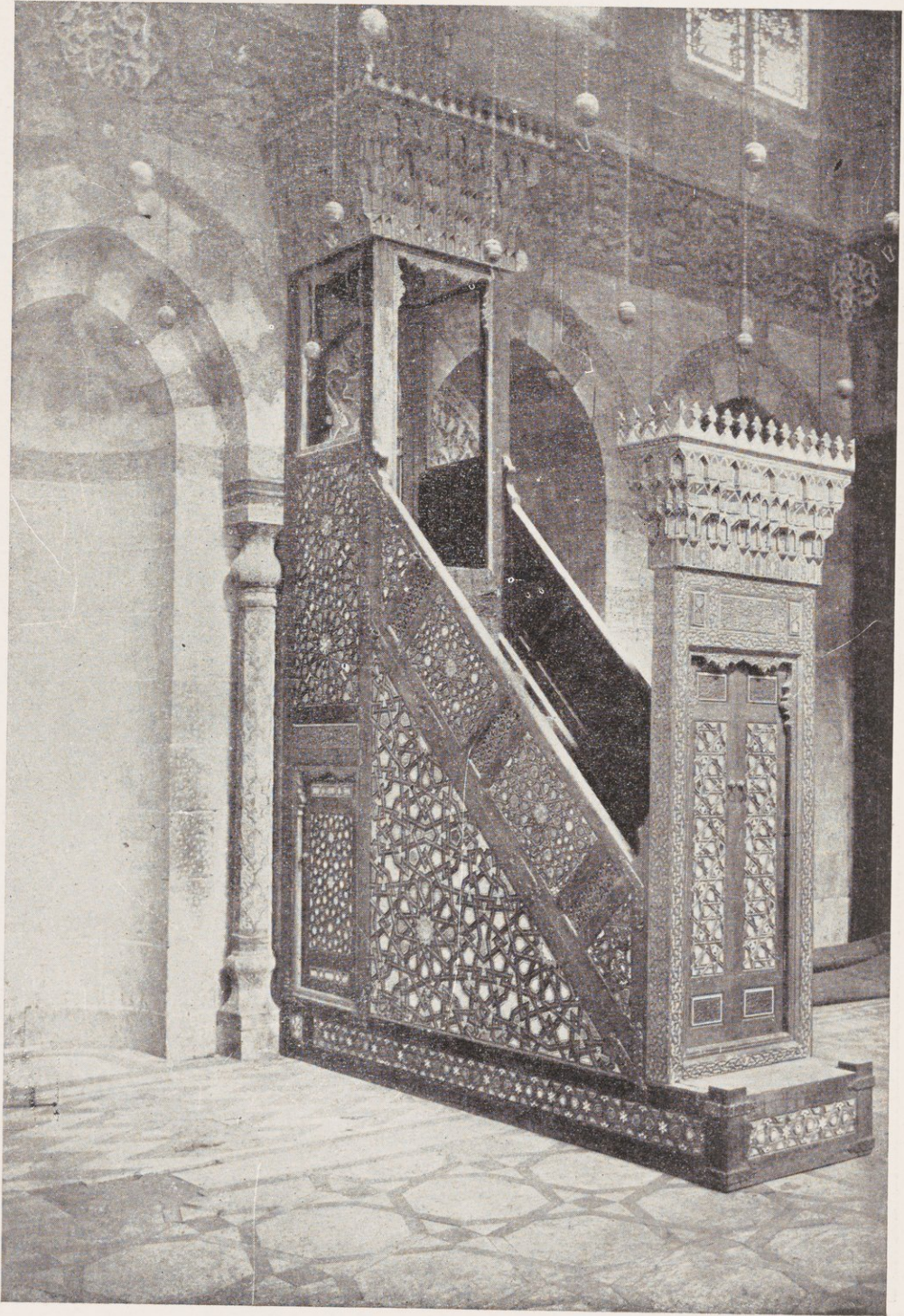

قبة يشبك من مهدي . سنة ٨٨٢ هـ - ١٤٧٧ م



قبلة يشبك من مهدى

للسمائله على من على

بسمة من الوزرة

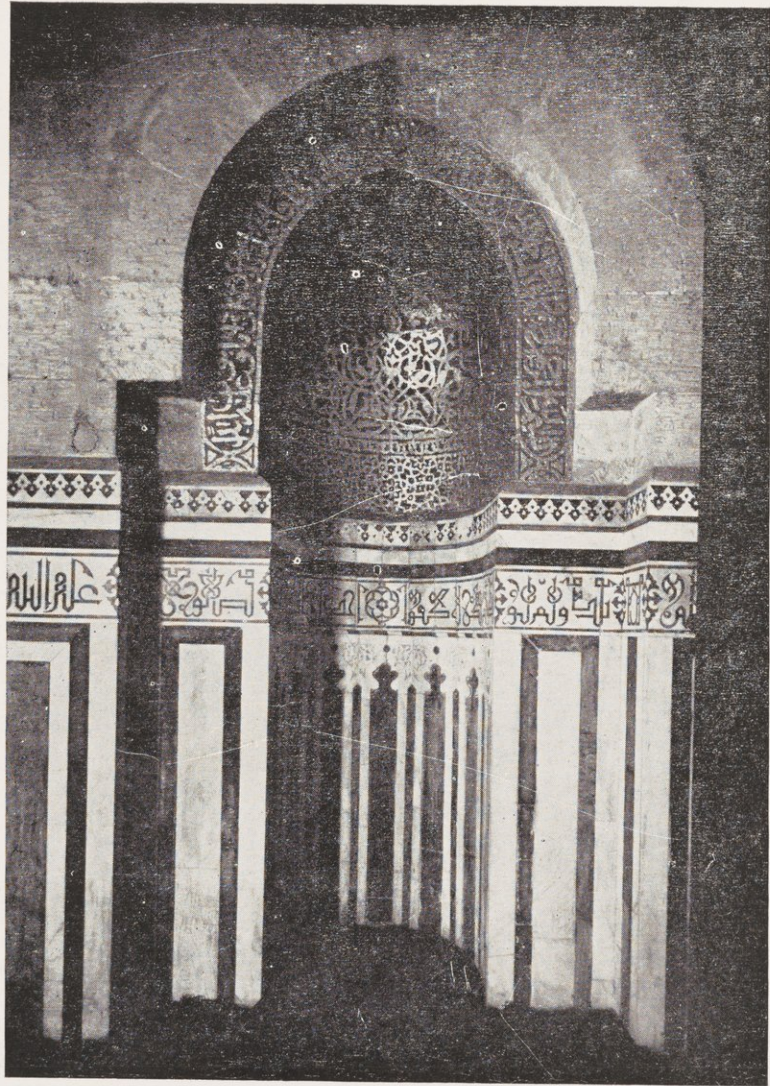

مدرسة پشماس الإسحاقى . سنة ٨٨٦ هـ - ١٤٨١ م



١٩٤ - الوجهتان الغربية والقبليّة



١٩٦ — تفاصيل من الحراب وبها اسم النقاش

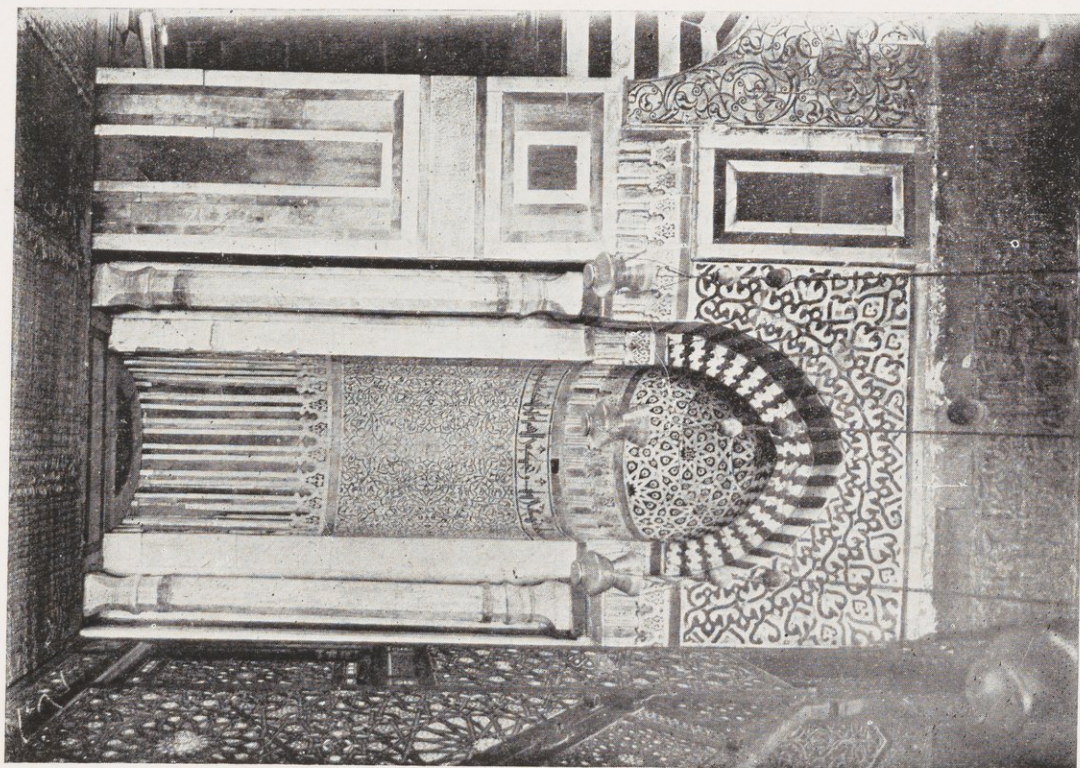

١٩٥ — الحراب

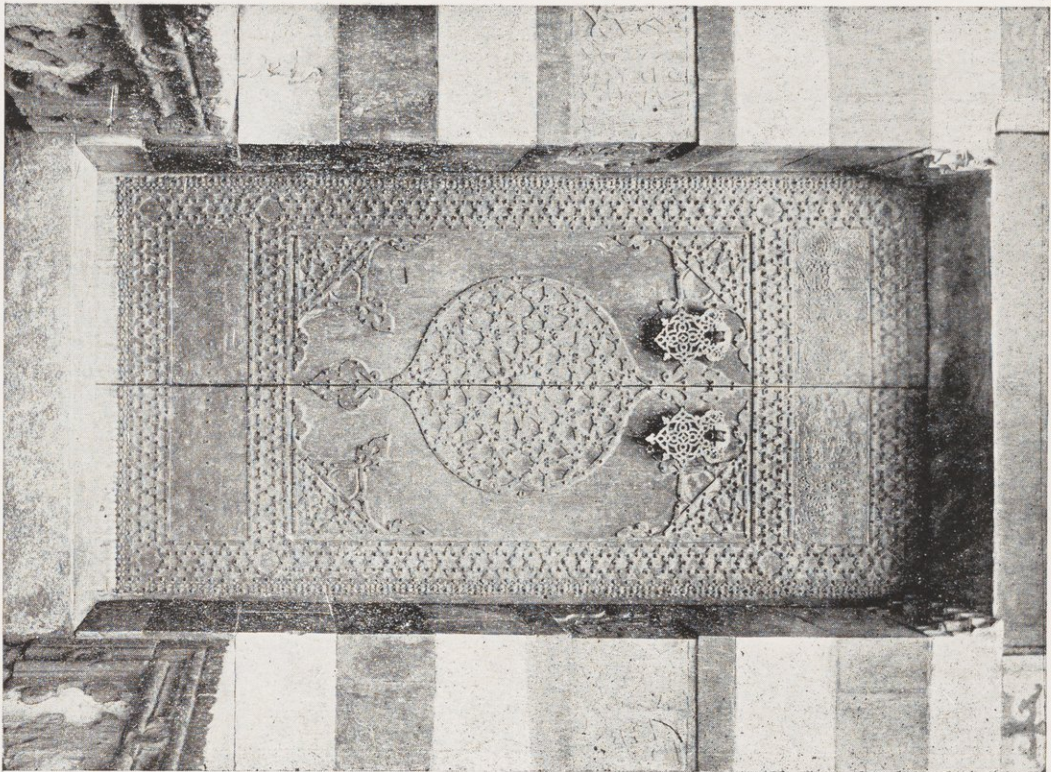

باب المسجد النبوي بالعماس — ١٩٨

مدرسة نجف الإسماعيلية

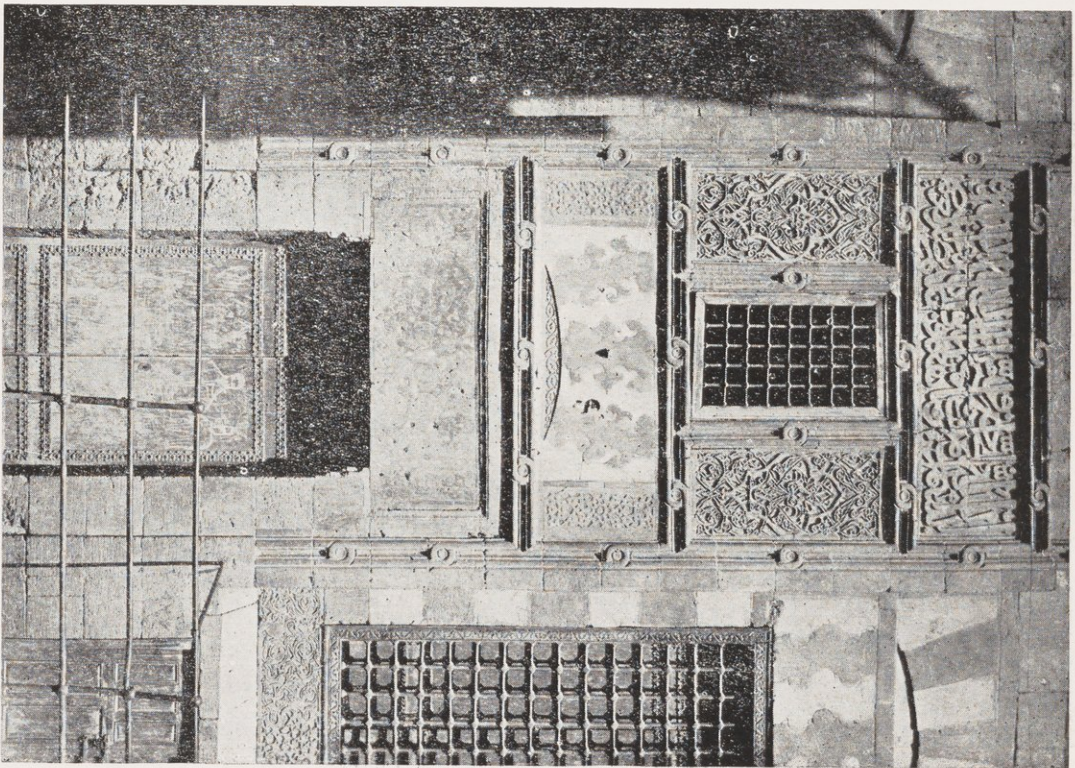

الباب المرق للدرسة — ١٩٧

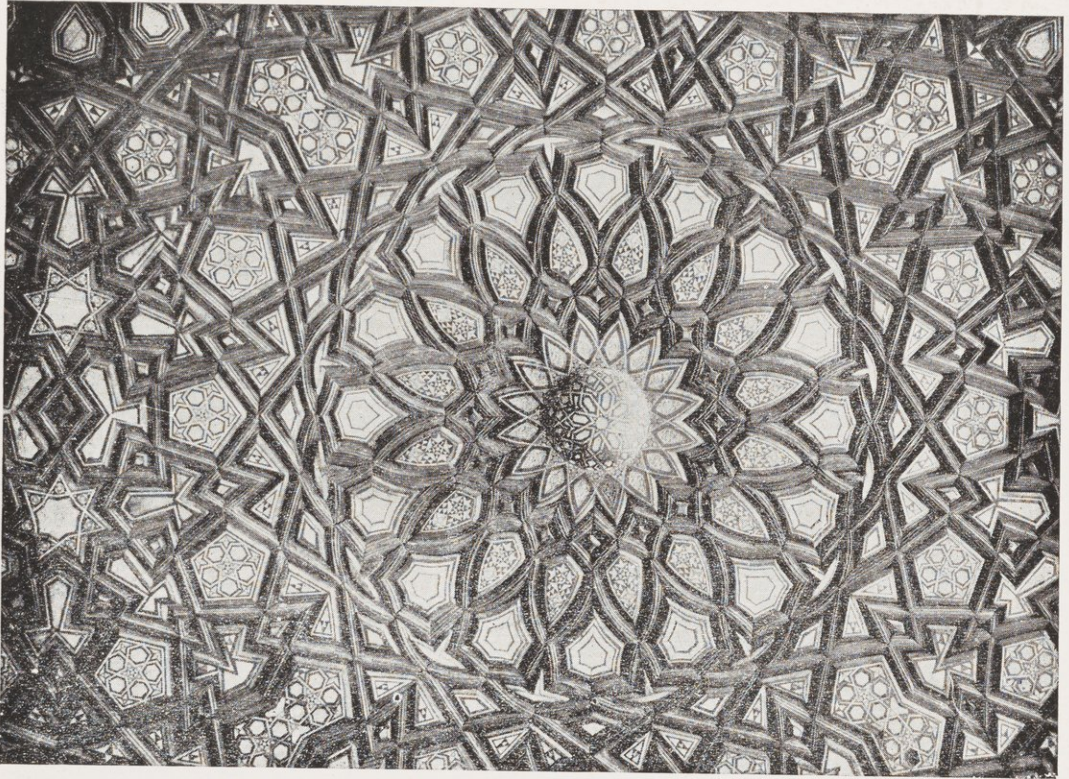

١٩٩ - تفاصيل من المنبر

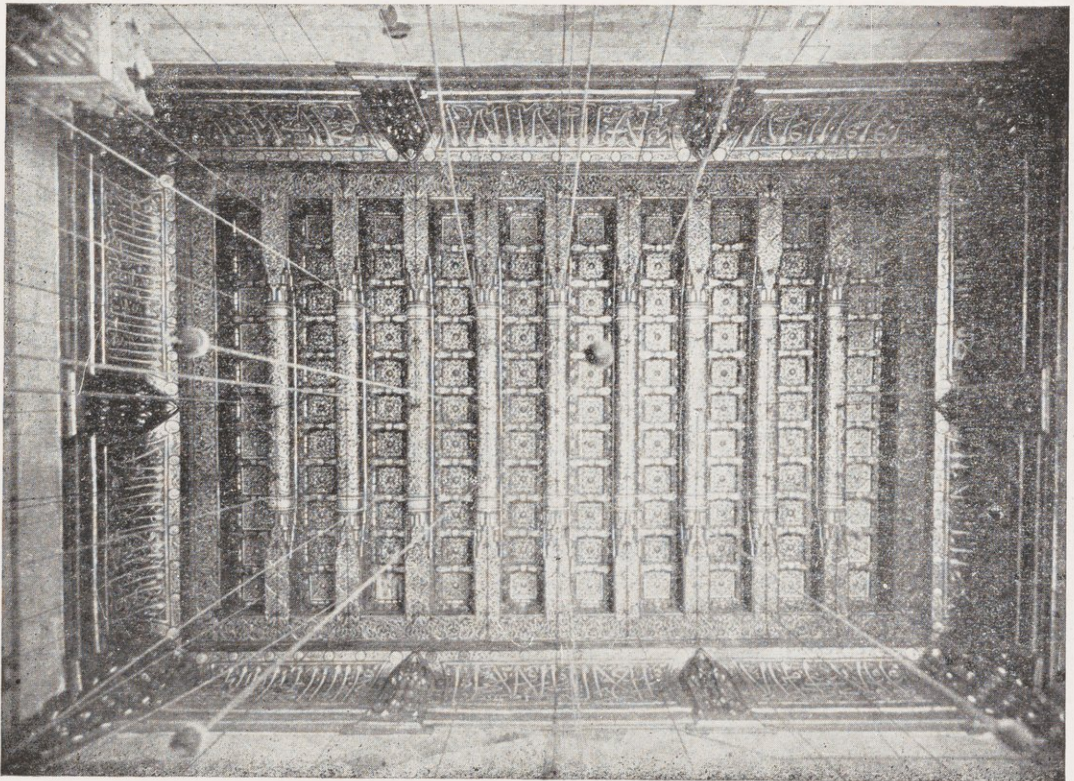

٢٠٠ - سقف الإيوان الشرقى

مسجد سلطان شاه . سنة ٥٨٨ هـ — ١٤٧٥ م

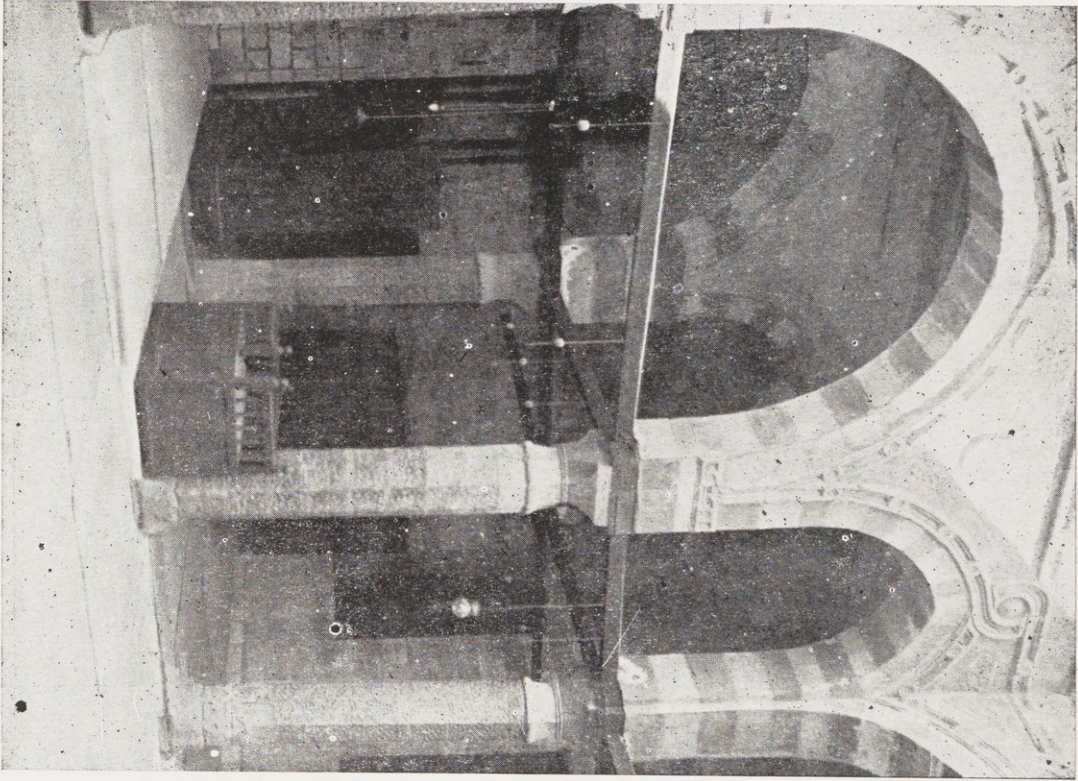

الايوان الشرقي — ٢٠١

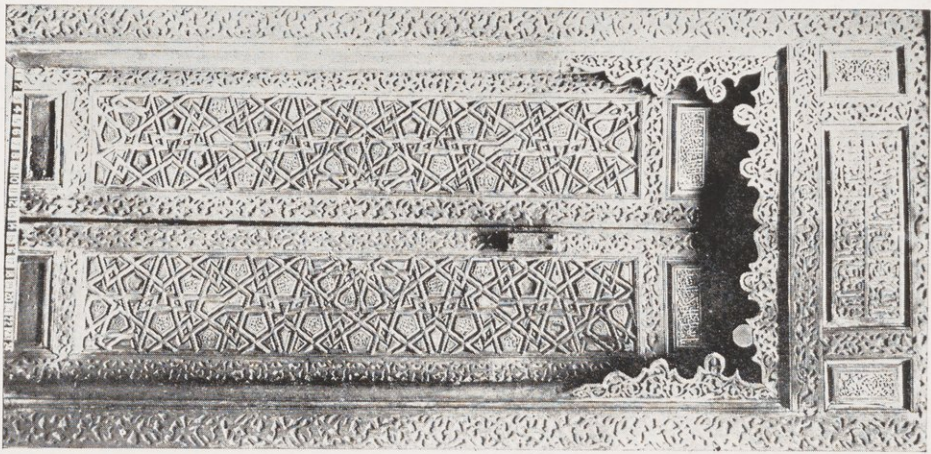

باب المنبر المحفوظ بالتحف البريغان

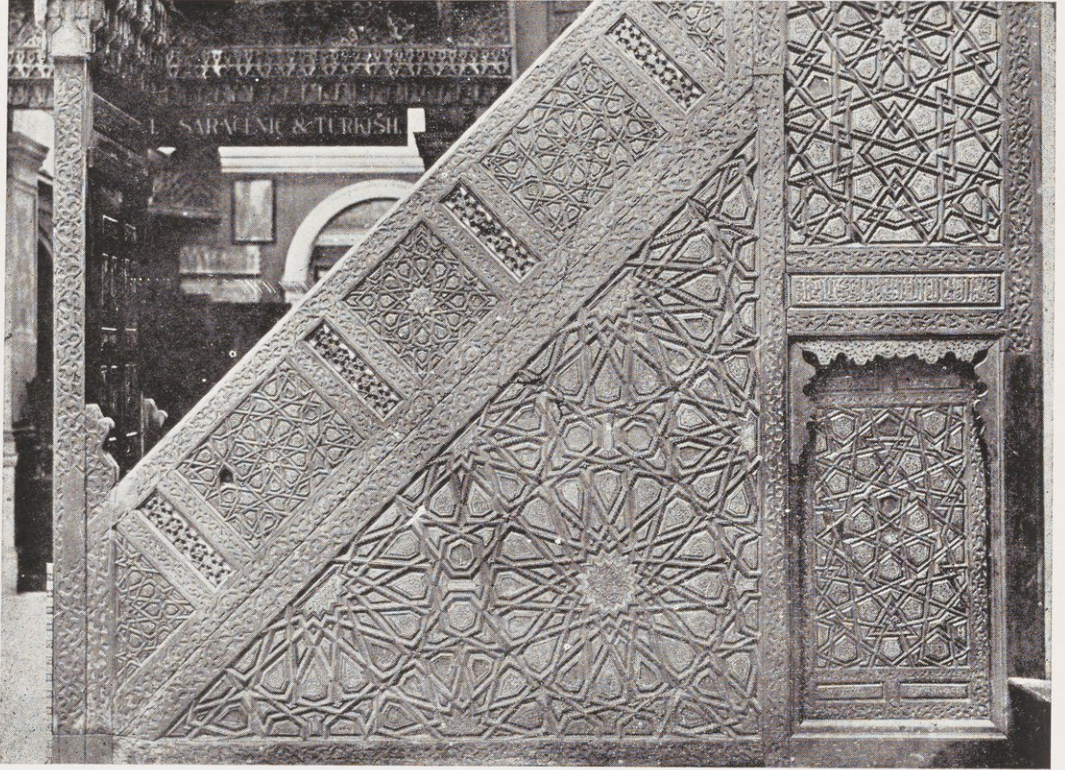

٢٠٢ — تفاصيل من المنبر المحفوظ بالمتحف البريطاني

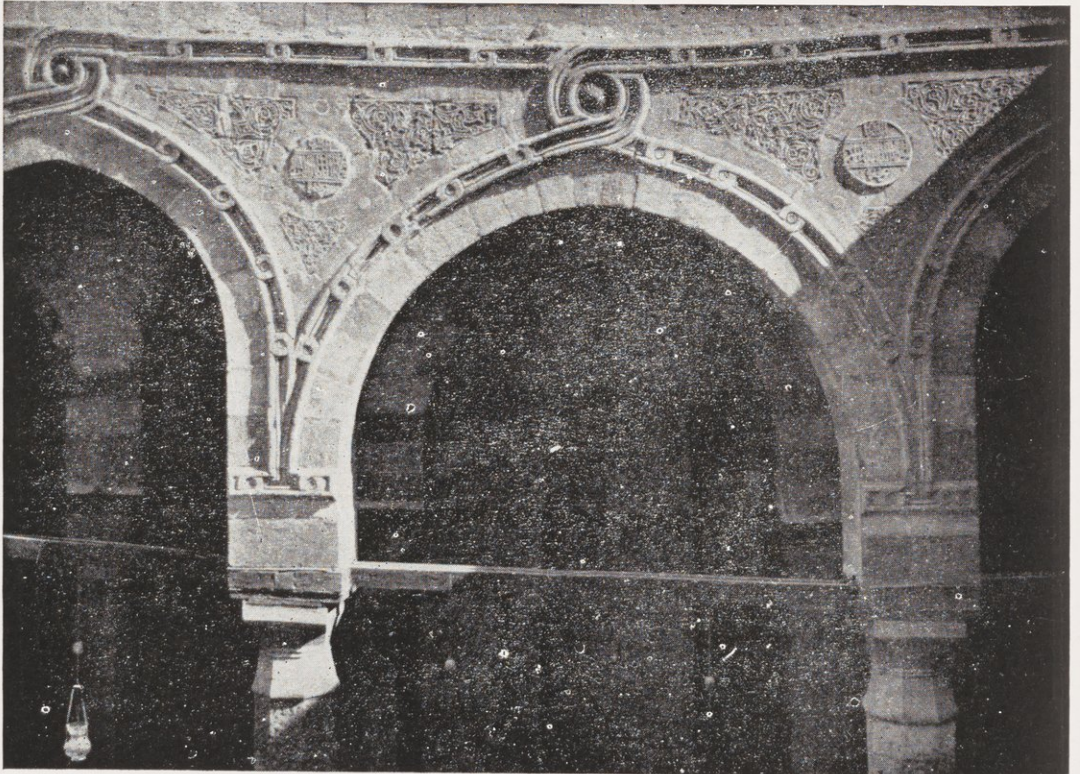

٢٠٣ — زرفة وجه العقود بالصحن

قبة الفداوية . سنة ٨٨٤ - ٨٨٦ هـ (١٤٧٩ - ١٤٨١ م)

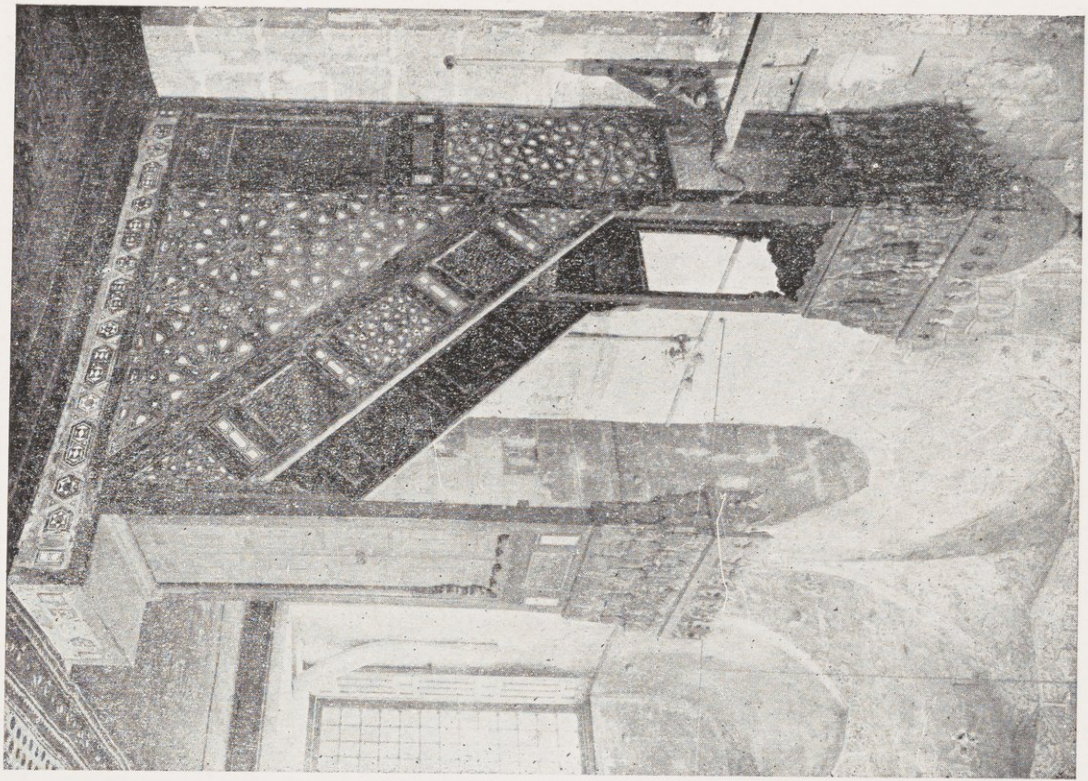

١٣٤

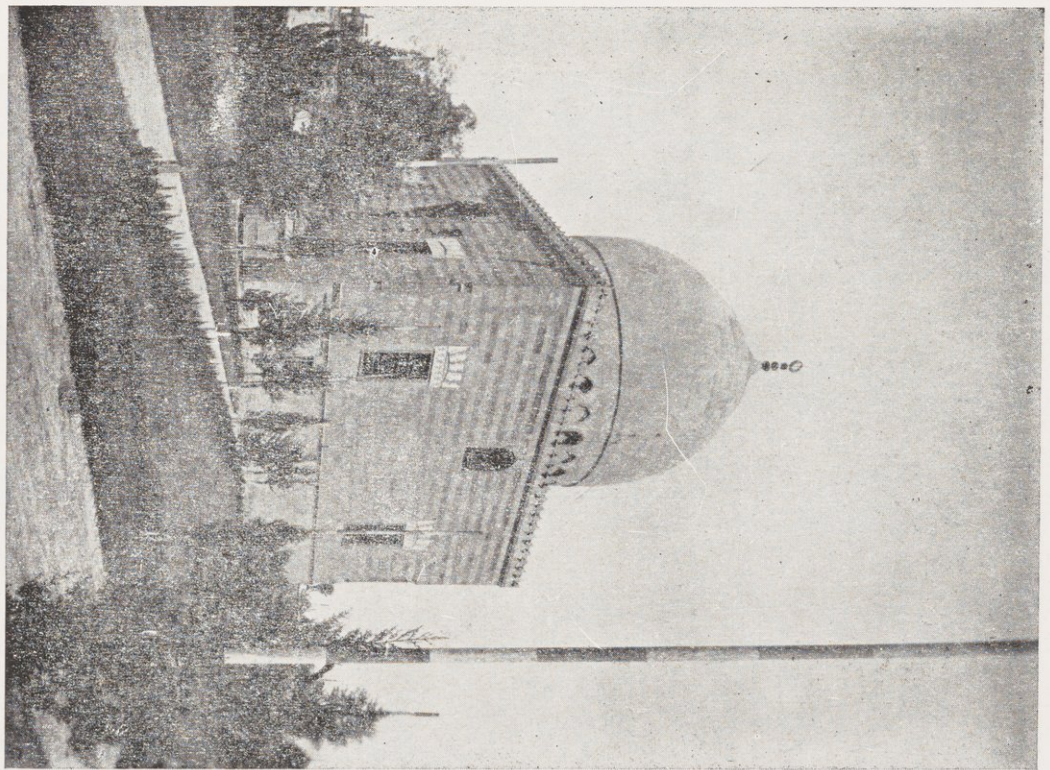

مسجد قايتهاي بالروضة • سنة ٨٨٦ — ٨٩١ هـ (١٤٨١ — ١٤٨٦ م)

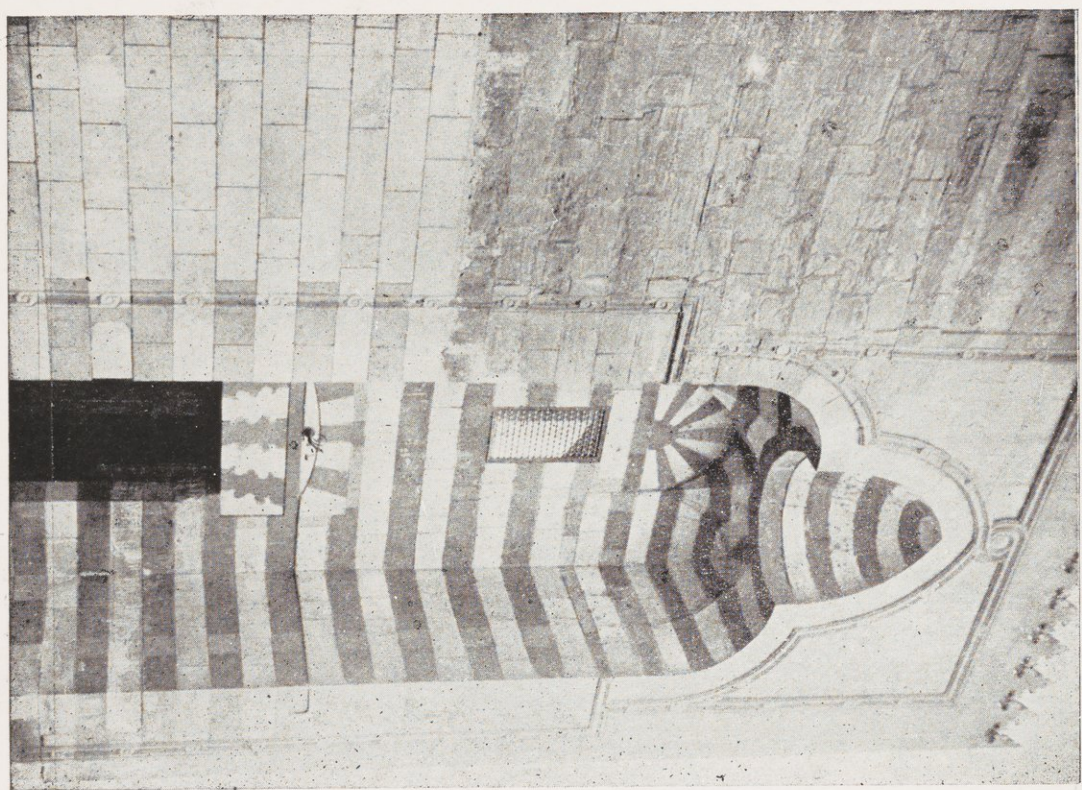

٢٠٧ — ابريق العمام

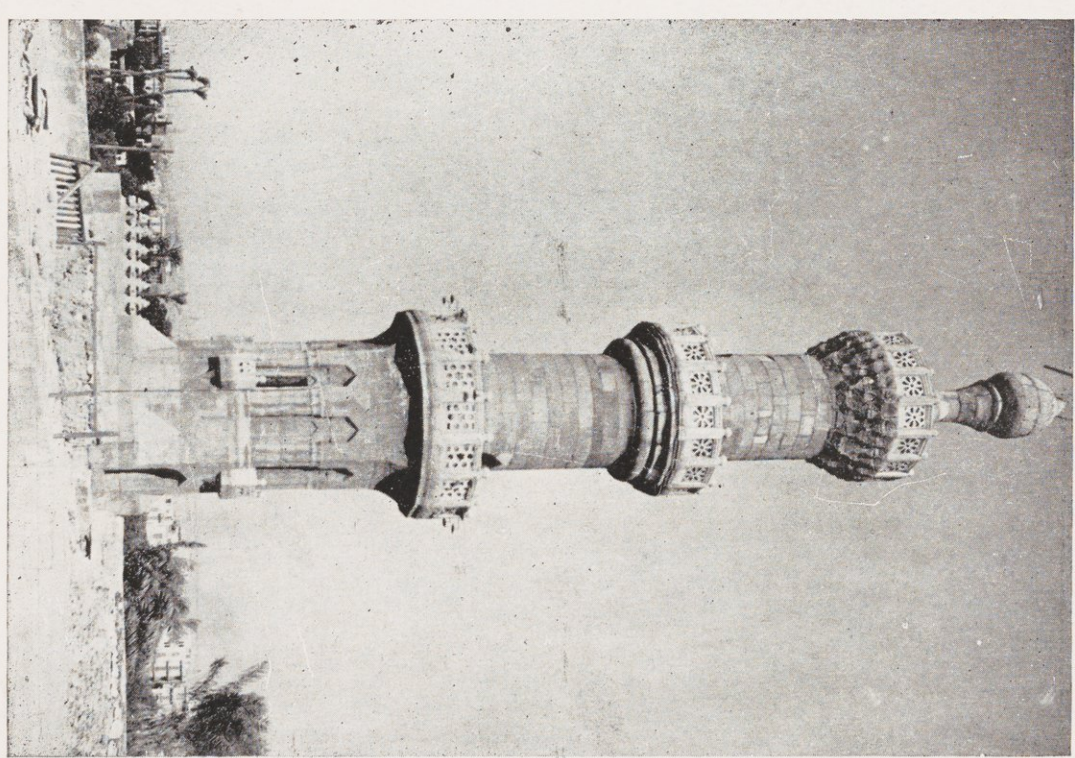

٢٠٦ — المنارة

مسجد أبي العلاء . حوالي سنة ٥٨٩٠هـ - ١٤٨٥م

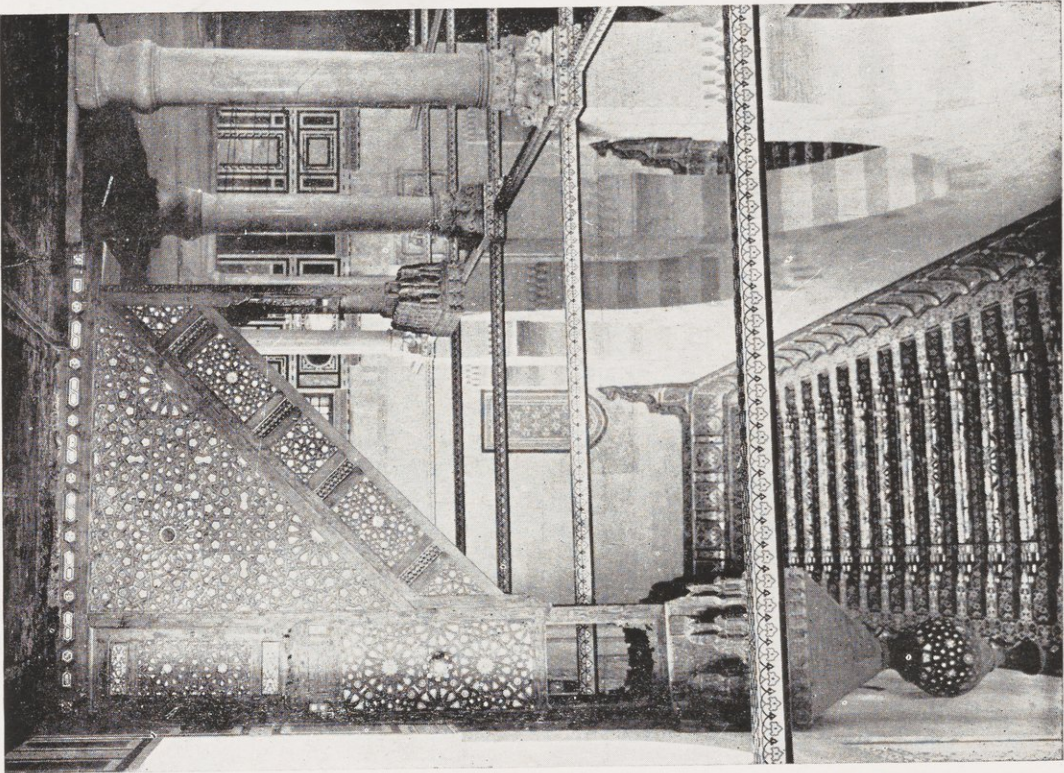

٢٠٩ - داخل المسجد من تجارده

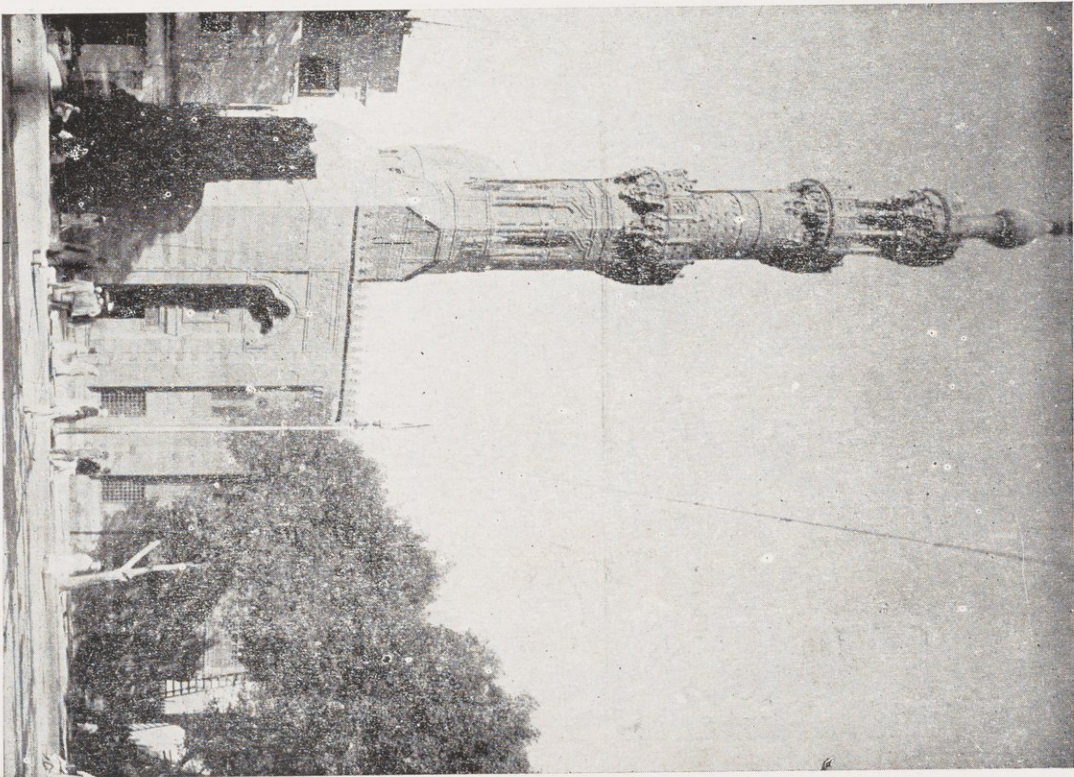

٢٠٨ - الوجهة البحرية

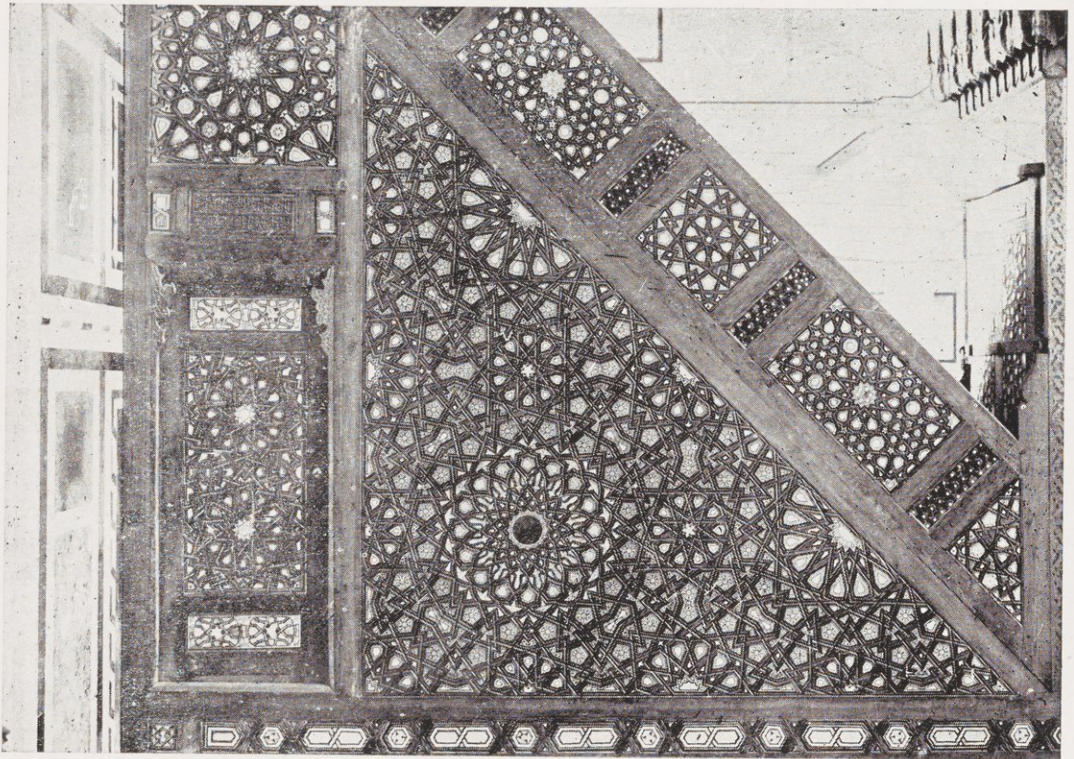

٢١٠ - تفاصيل من المنبر

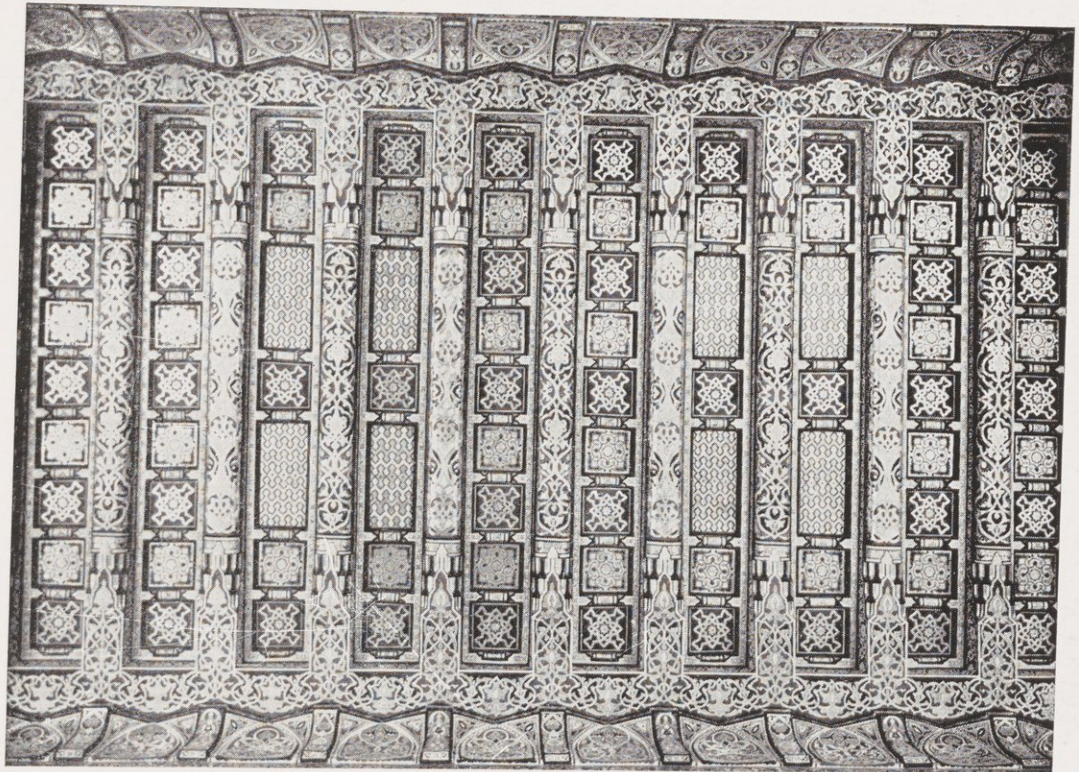

٢١١ - تفاصيل من السقف

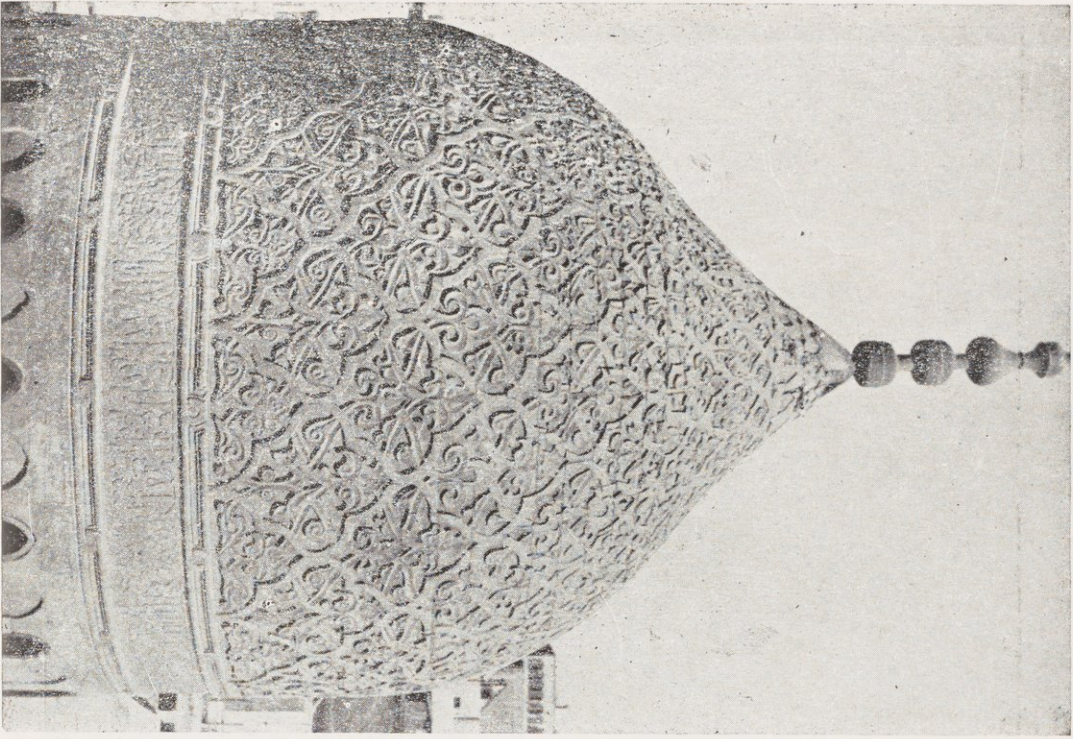

مسجد قانی بای الرقاج . سنة ٩٠٨ هـ — ١٥٠٣ م

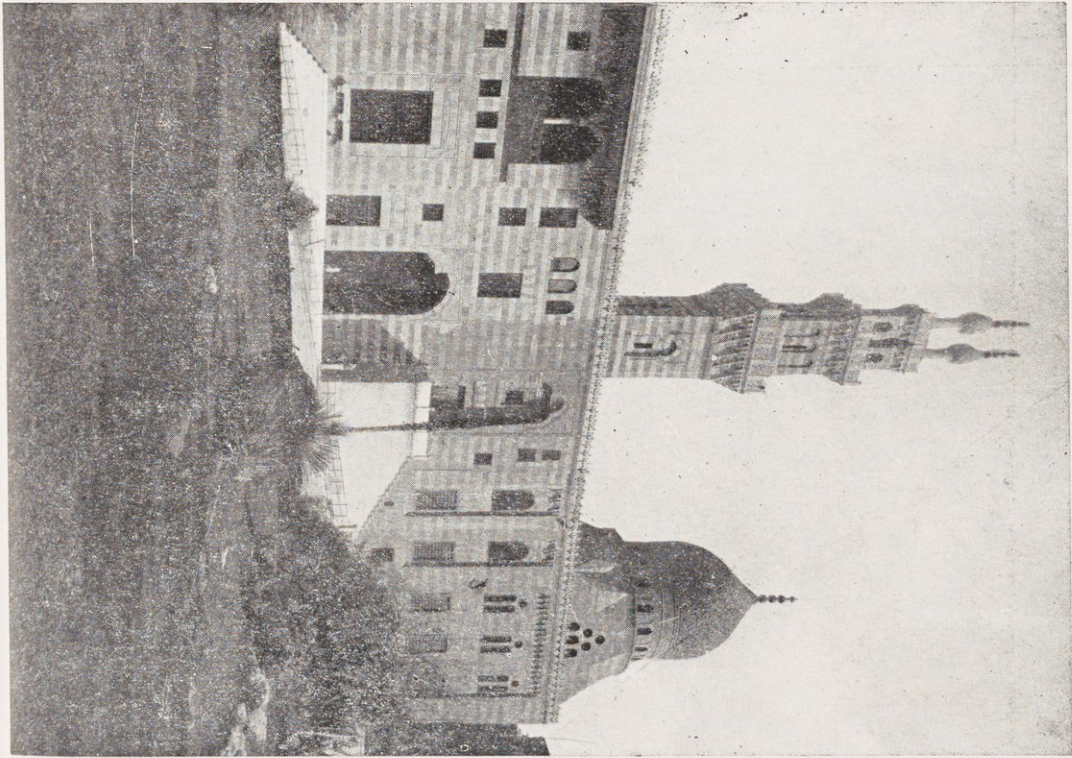

مسجد الغورى بالقوربة . سنة ٩٠٩ هـ — ١٥٠٣ م

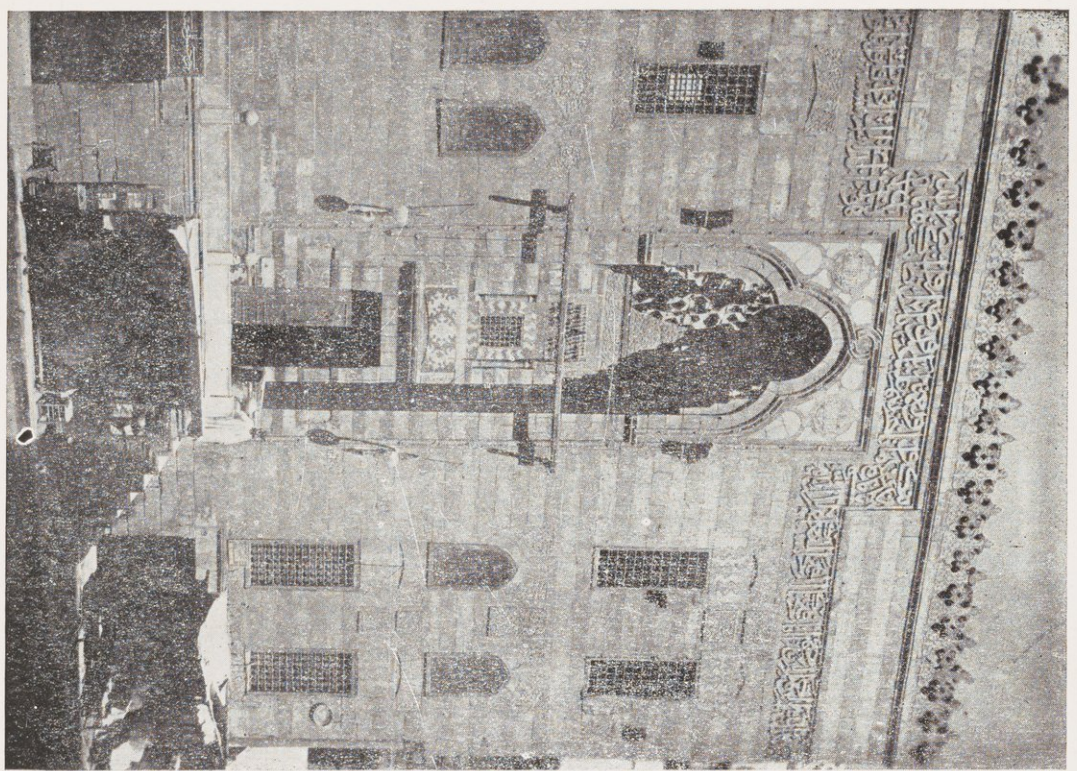

١٣٩

الوجهة الغربية للمسجد — ٢١٥

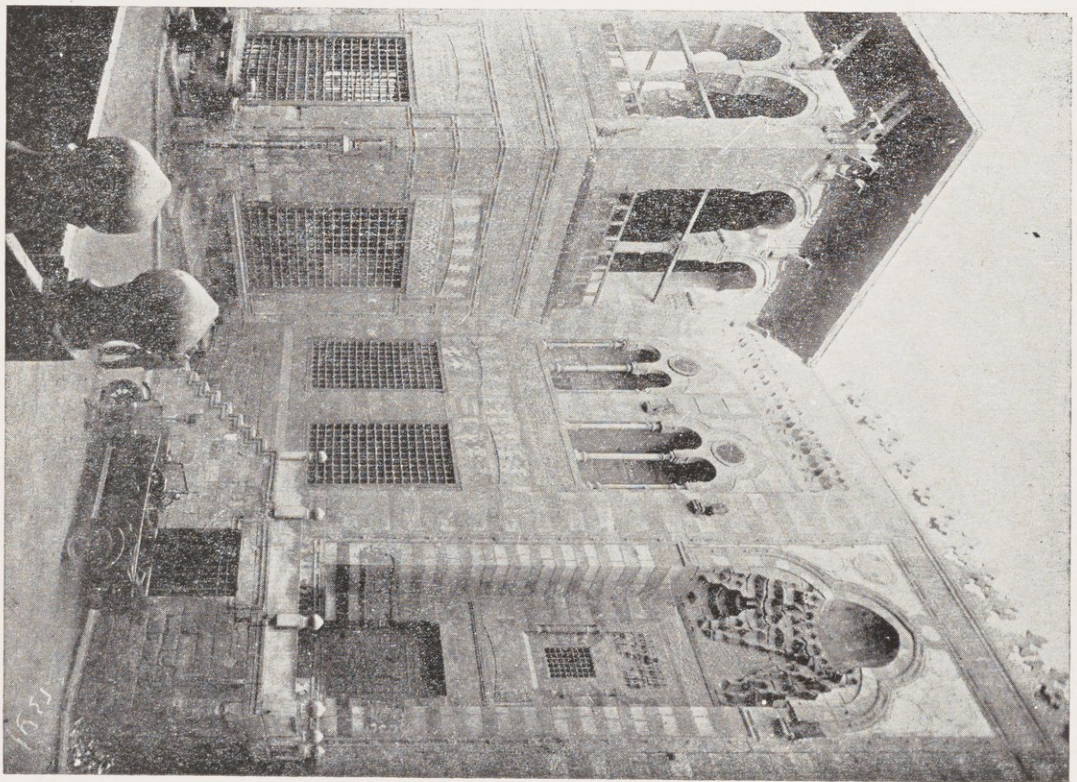

الوجهة الغربية للقبلة والسبيل — ٢١٤

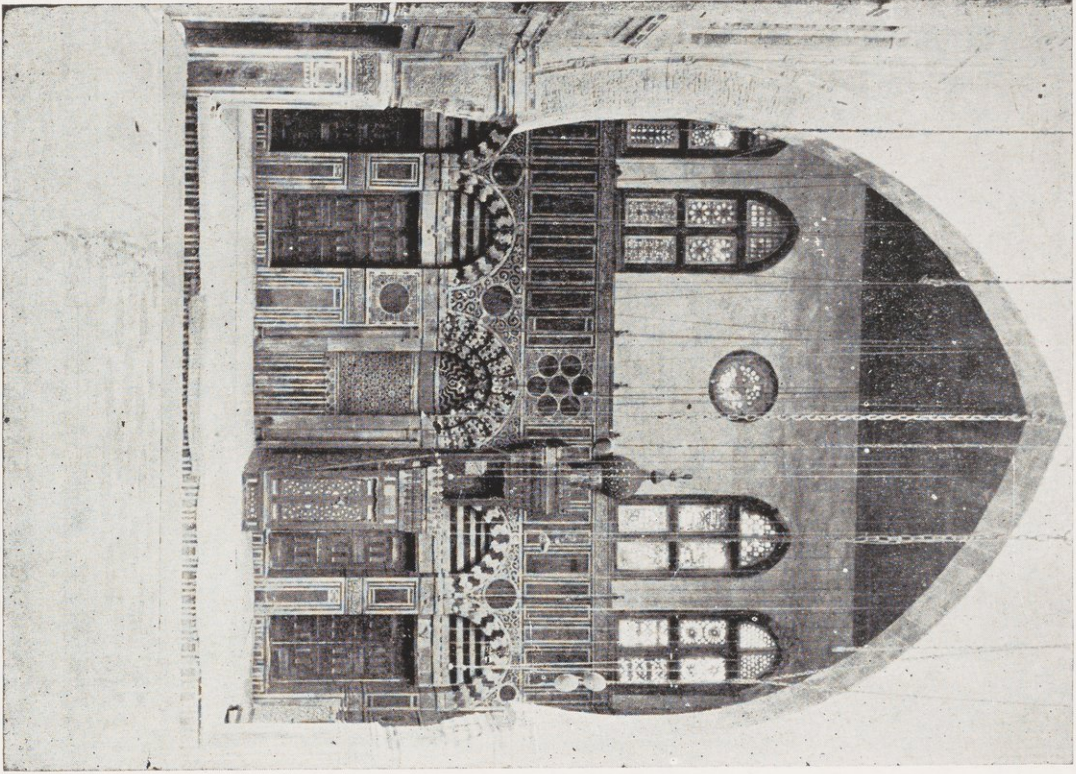

مسجد الغوري

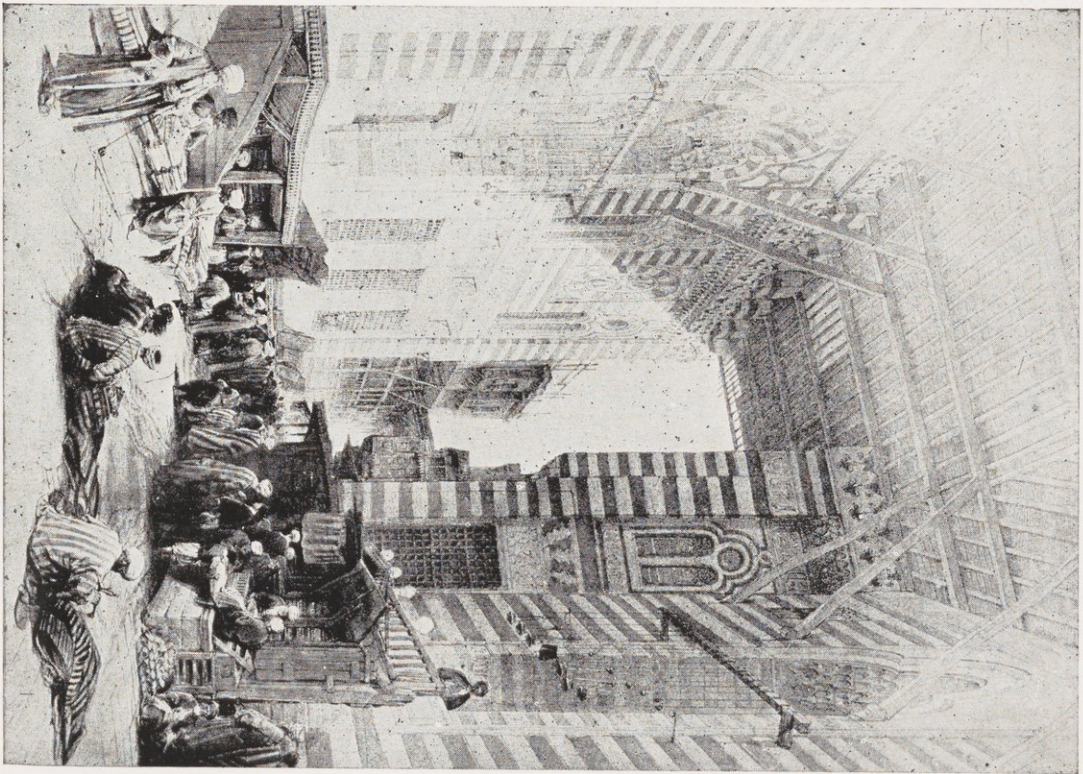

الايوان العرق بالاسكندرية

مسجد الغوري

الاسكندرية حوال سنة ١٨٤٠ م

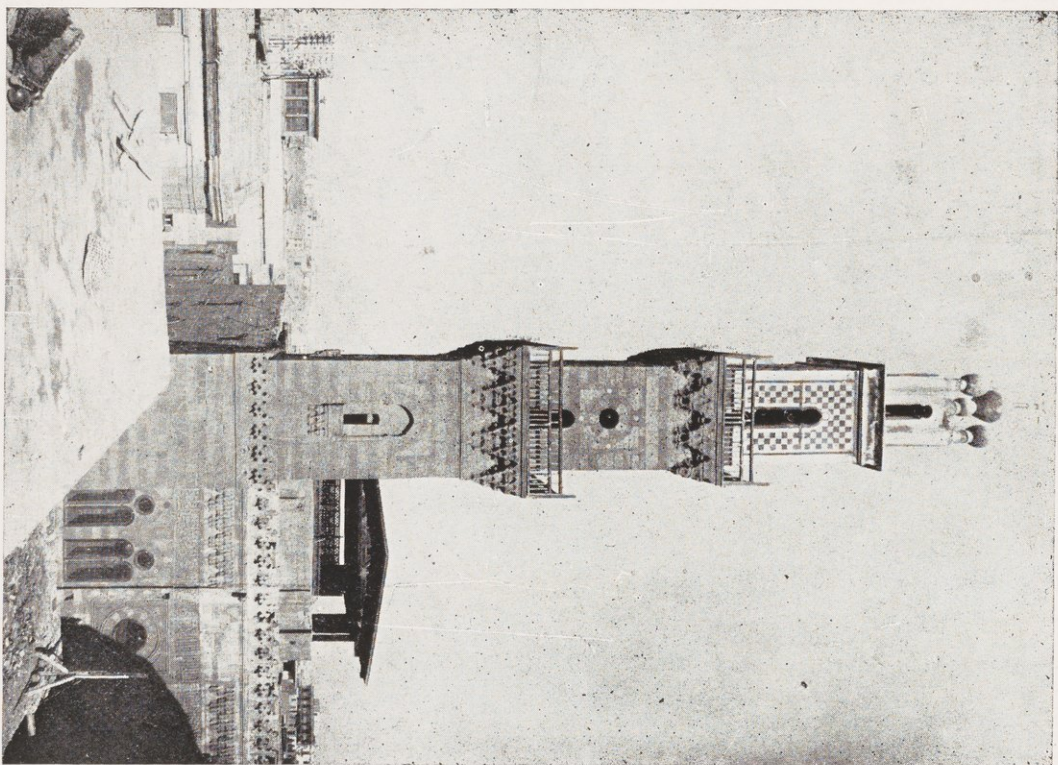

٢١٨ — منارة المسجد الحالية وفيها يظهر ما طرأ من تغيير على قبتها

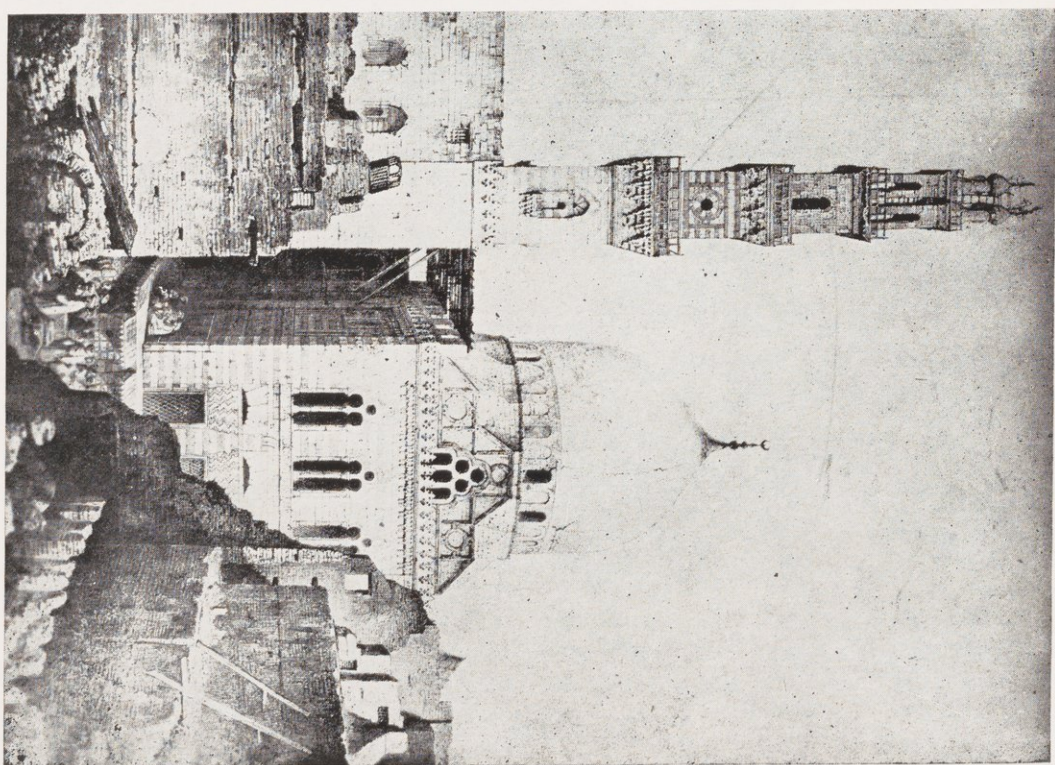

٢١٧ — القبية والمنارة عن بريس دافين

مسجد الغوري

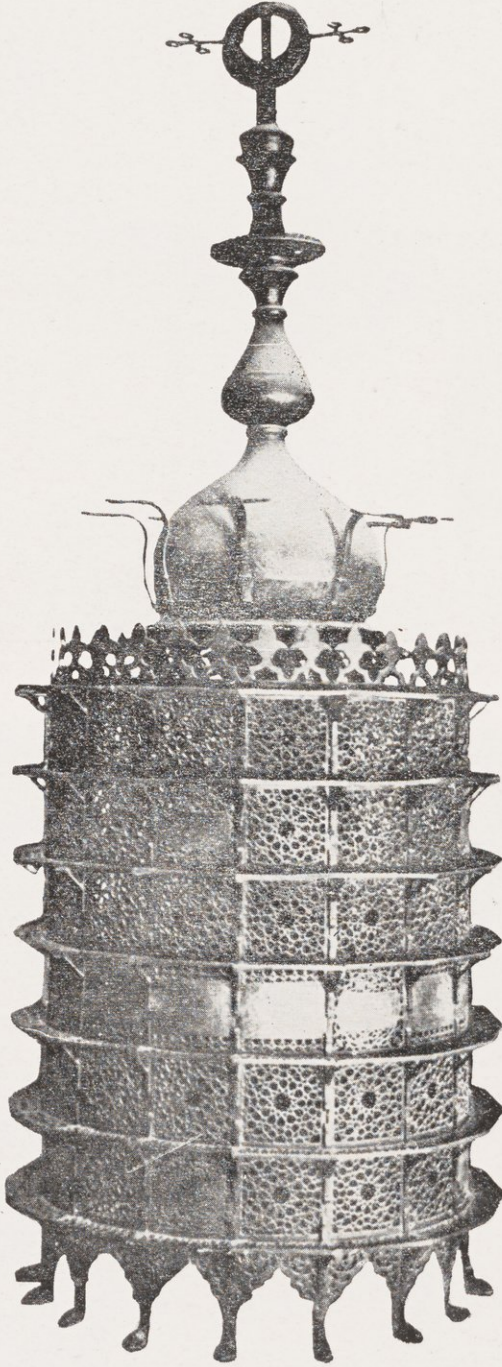

٢١٩ — شربا من نحاس مختم بأشكال نجمية من ست طبقات على إحداها اسم السلطان الغوري

(دار الآثار العربية)

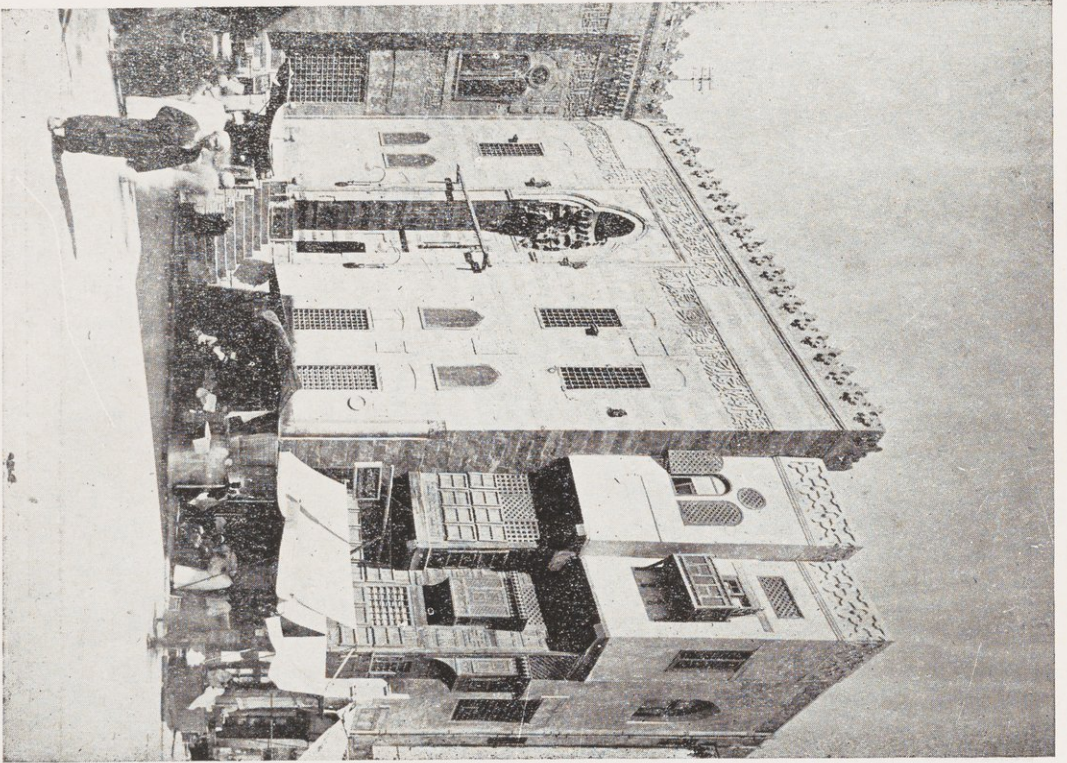

١٤٣

الوجهة المرقية للمسجد — ٢٢١

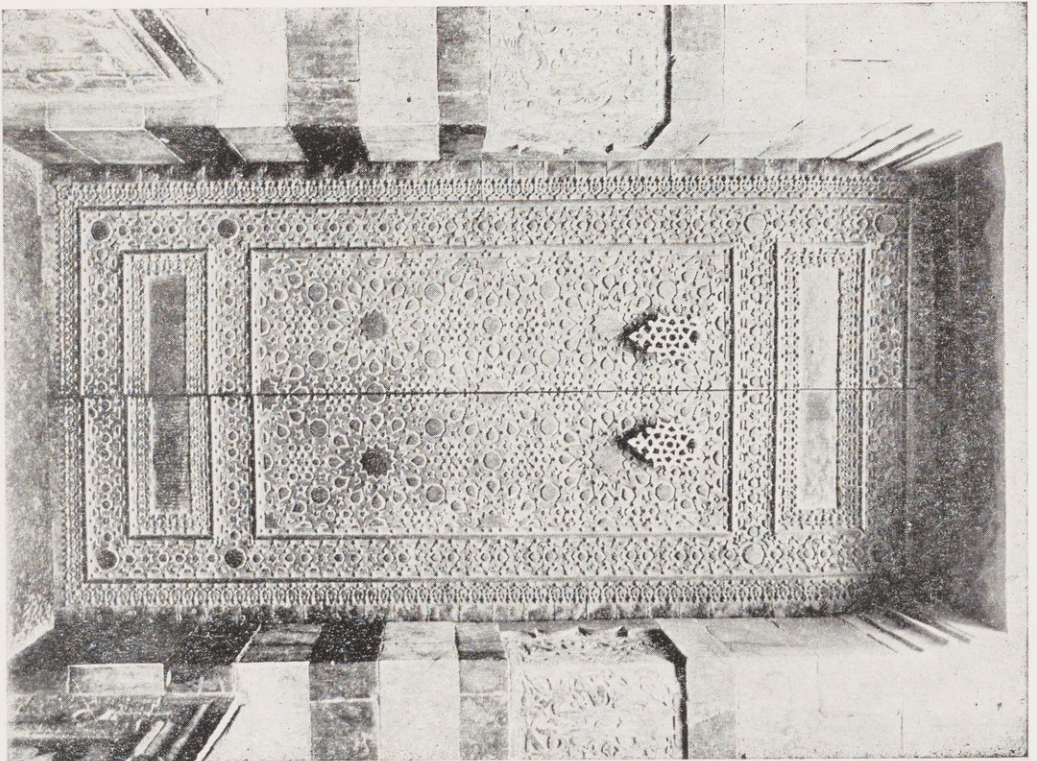

باب المسجد — ٢٢٠

مسجد الغورى

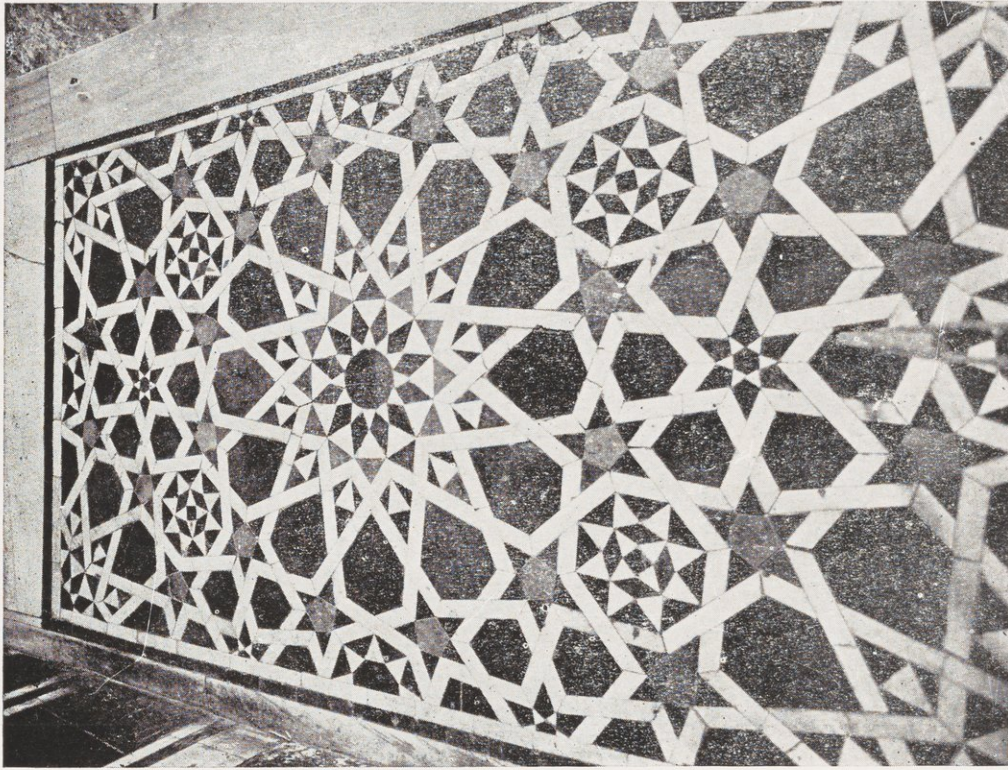

٢٢٢ — أرضية رخامية بسطبة المدخل

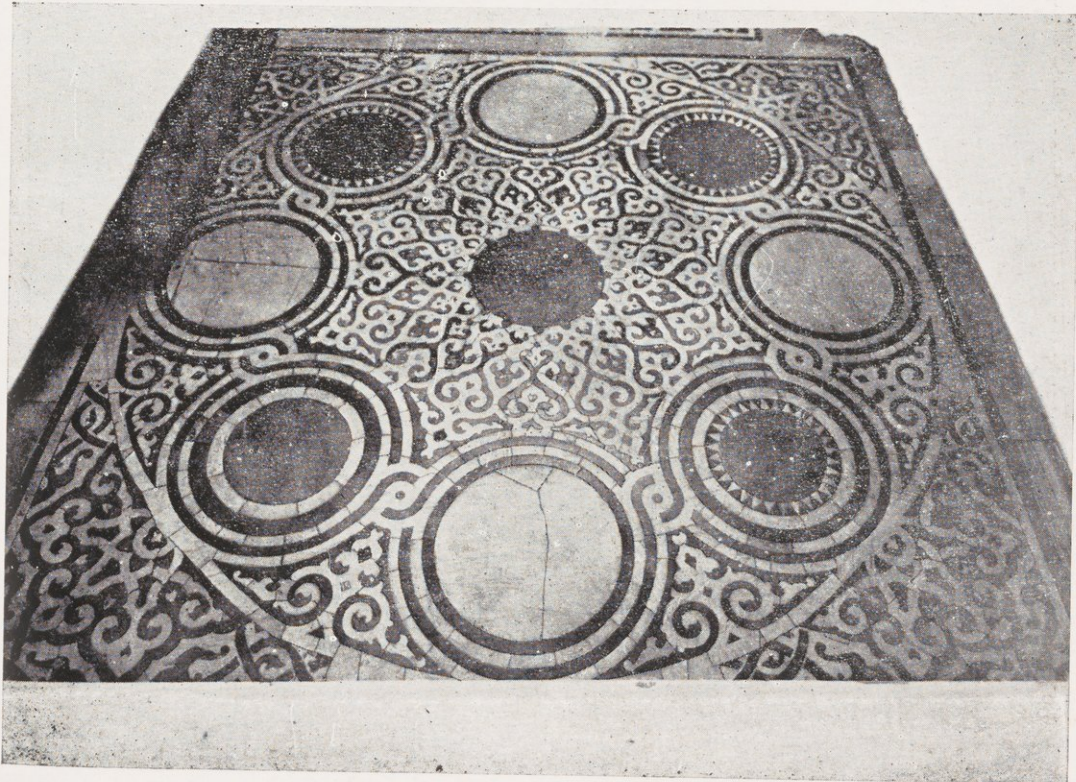

٢٢٣ — أرضية رخامية بمدخل المسجد

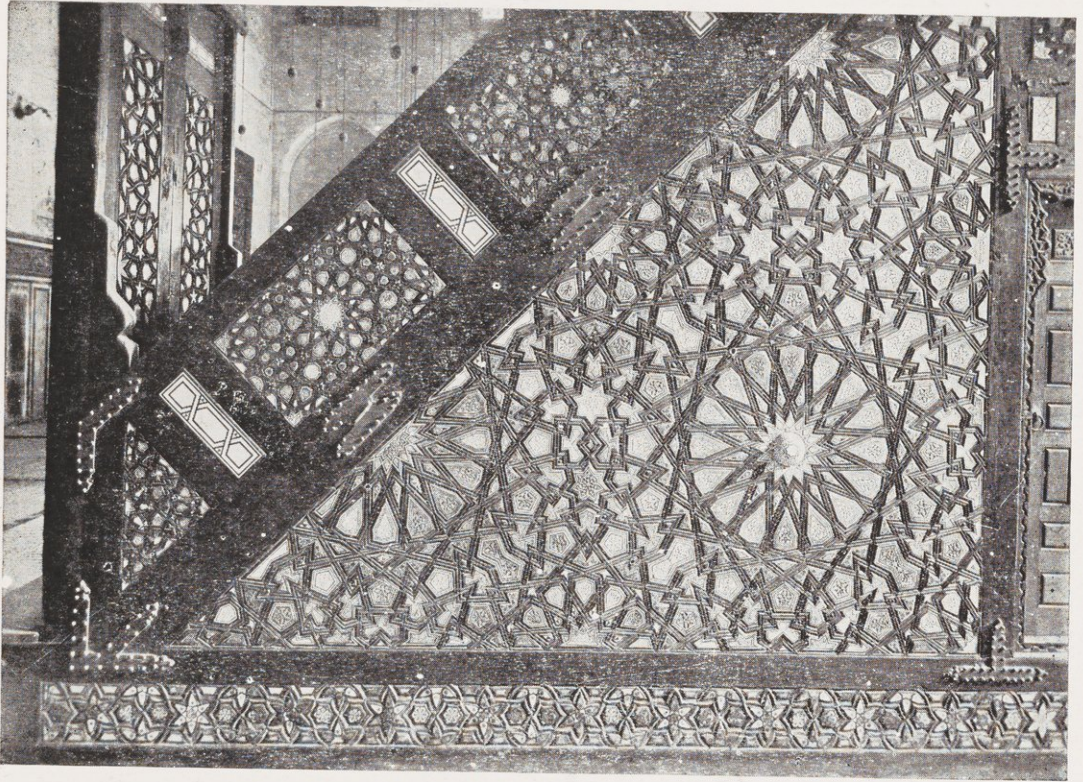

٢٢٤ — تفاصيل من المنبر

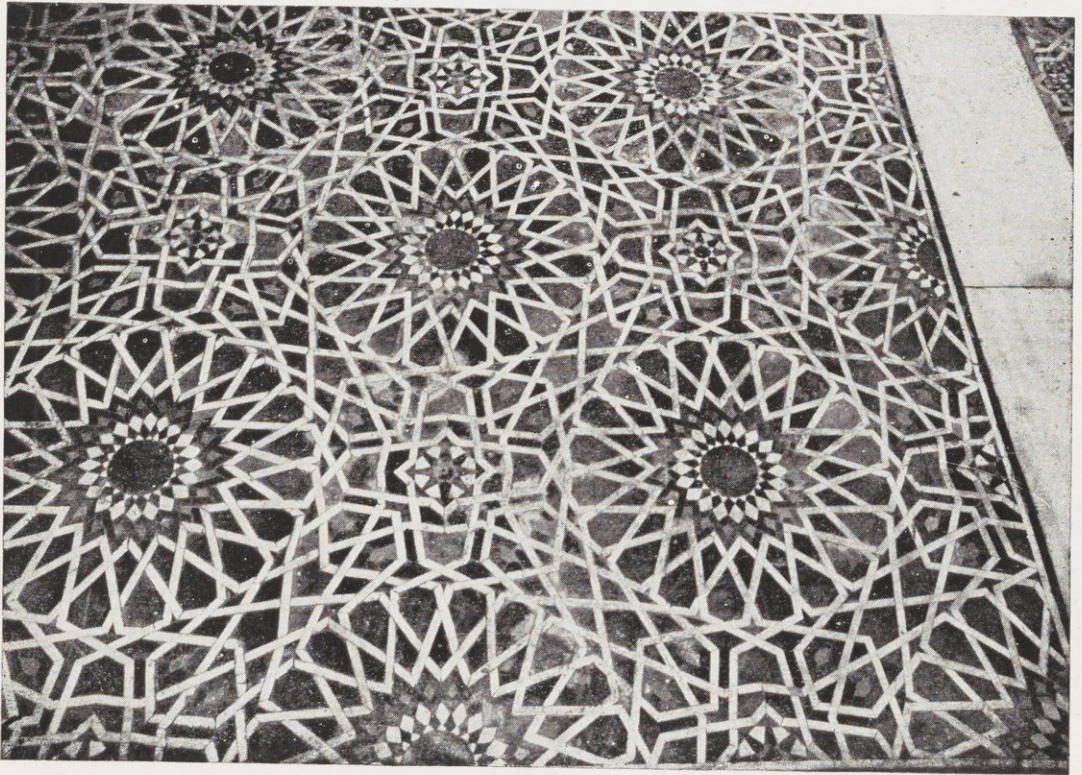

٢٢٥ — أرضية رخامية بالسبيل

مسجد الحمودية • سنة ١٩٧٥ هـ - ١٥٦٧ م

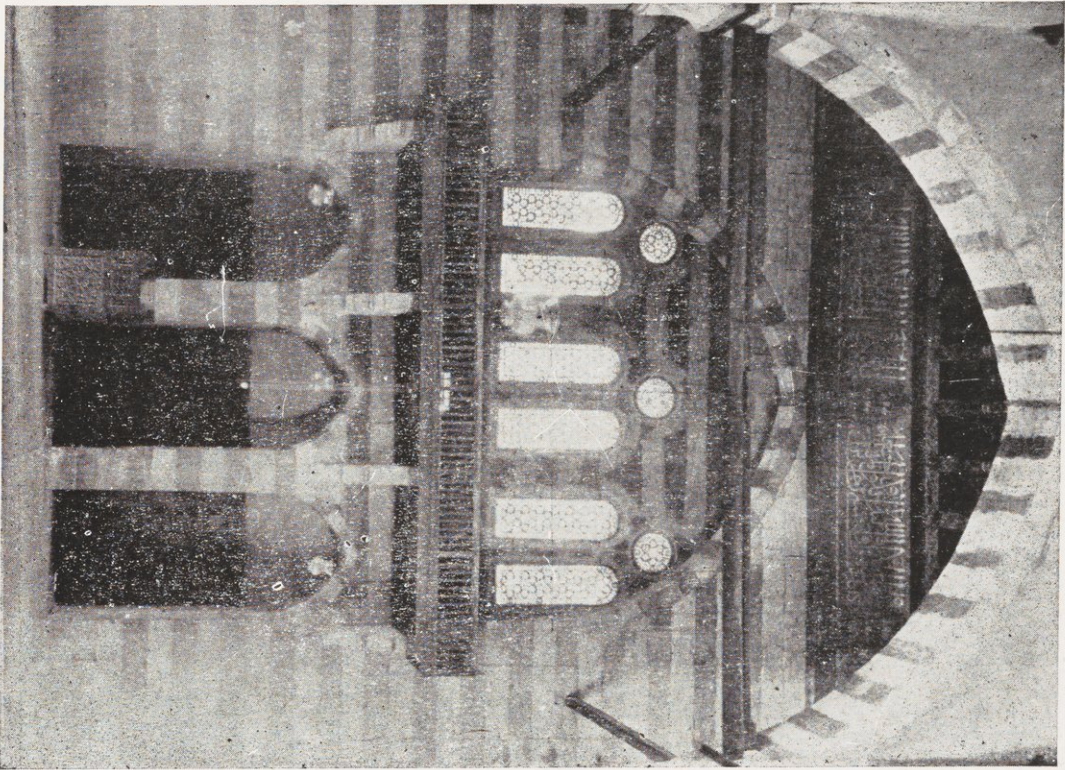

٢٢٧ — داخل المسجد

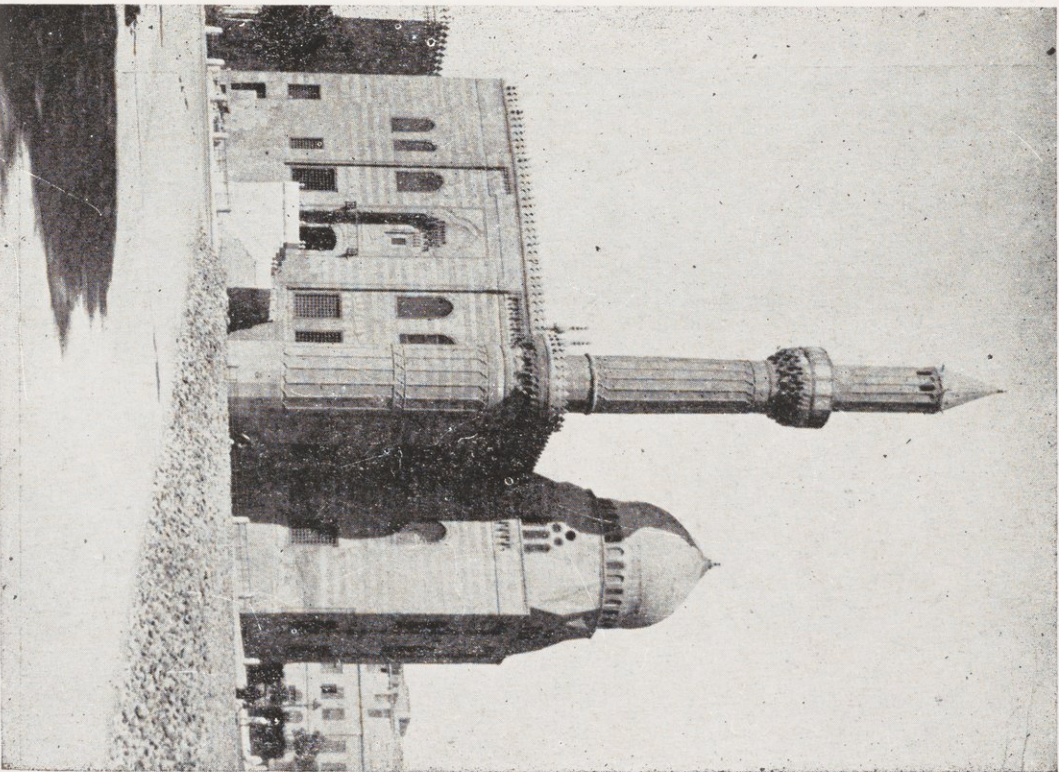

٢٢٦ — الوجهان القبلي والشرقي

مسجد سنان باشا . سنة ١٥٧٩ هـ - ١٥٧١ م

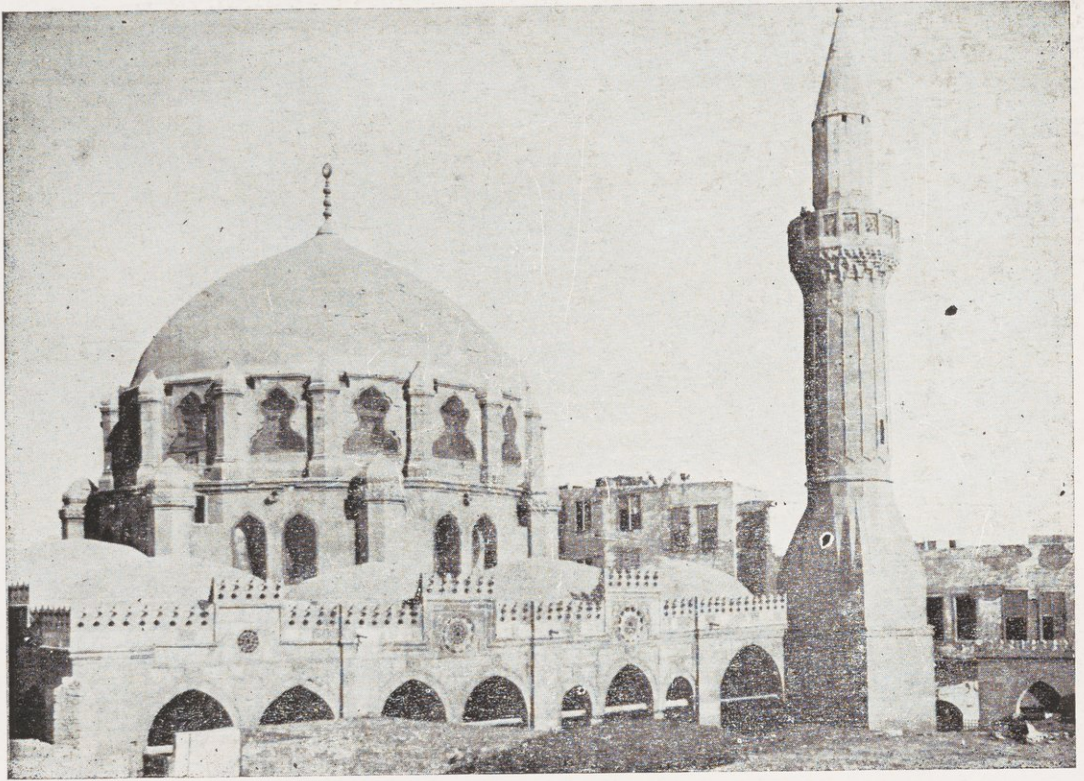

٢٢٨ - الوجهة القبلية

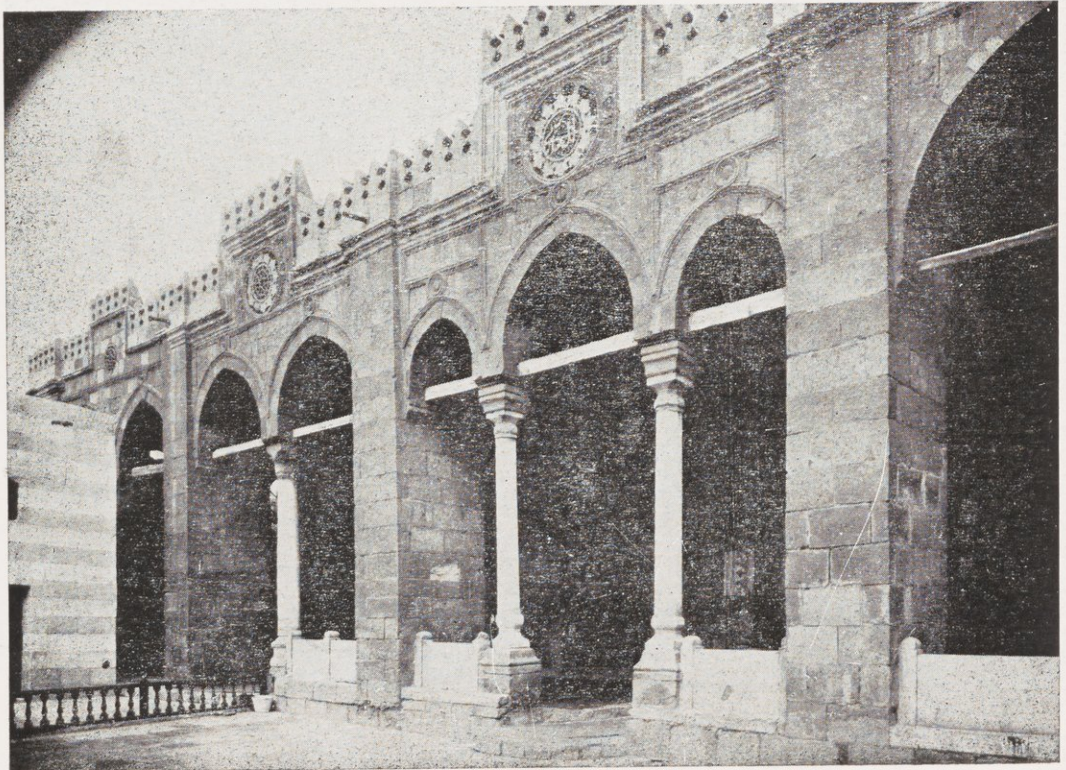

٢٢٩ - وجهة الرواق القبلي الخارجي

مسجد الملكة صفية • سنة ١٠١٩ هـ — ١٦١٠ م

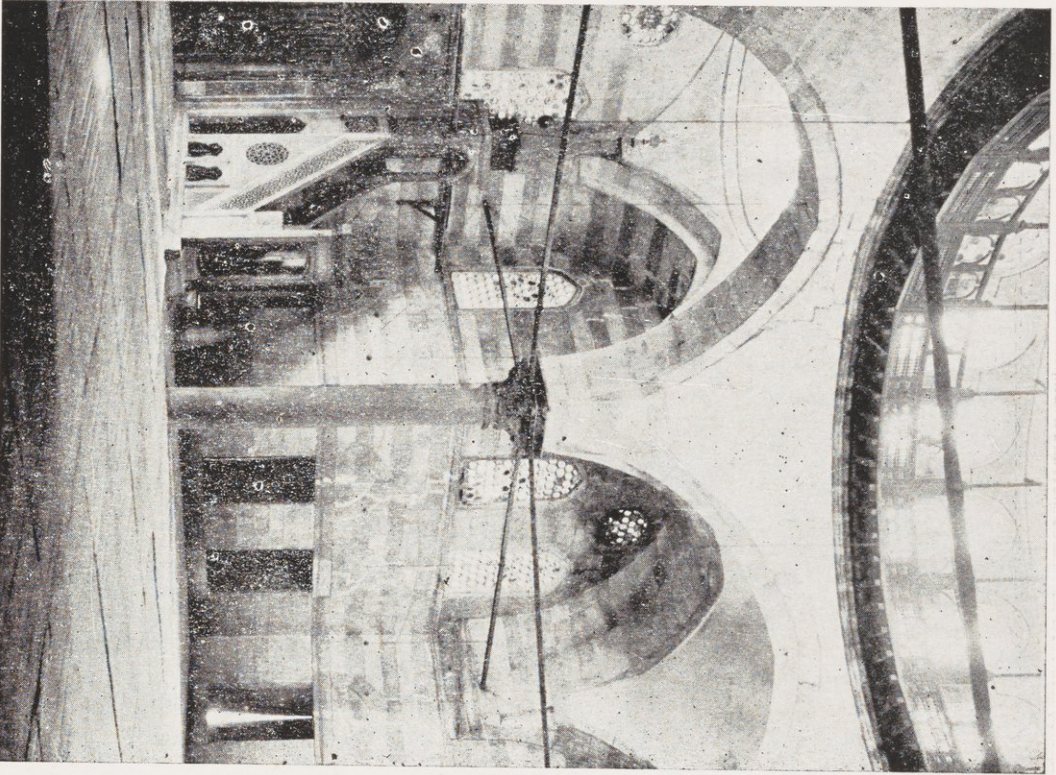

٧٤١

مسجد سنان باشا

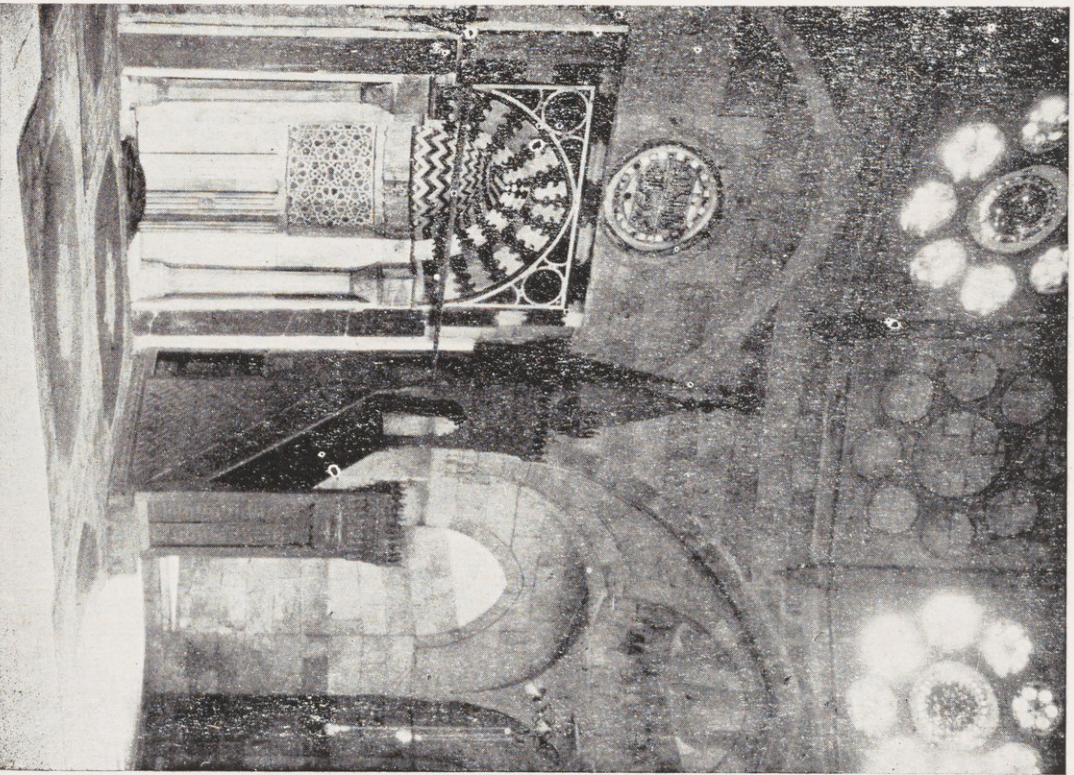

٢٣١ — داخل القبة

٢٣٠ — ابلحاح القبيل البحرى داخل القبة

مسجد الملكة صفية

مسجد الملايكة صافية

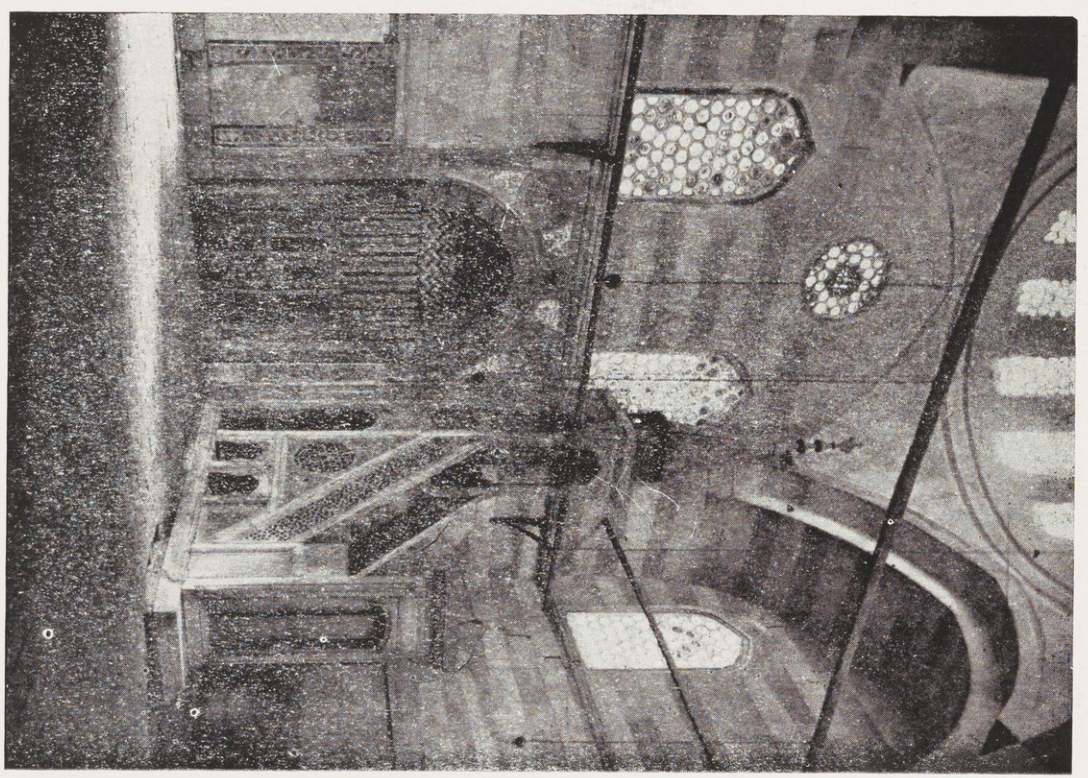

١٤٩

٢٣٣ — الخراب والمبخر والقبة فوقهما

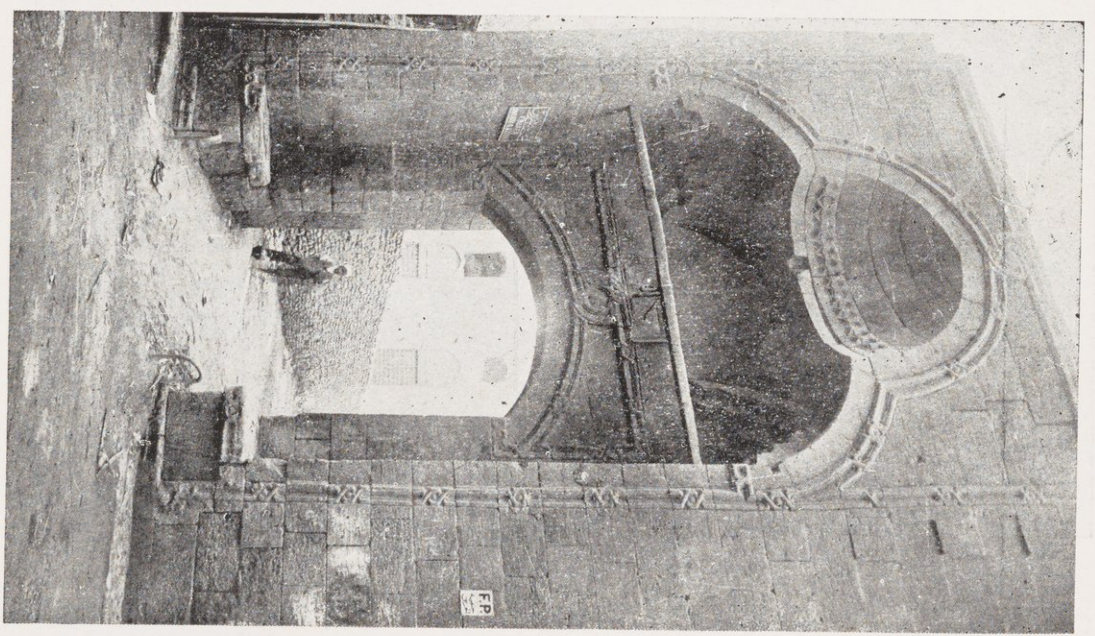

٢٣٢ — باب السور الخرابي

مسجد الملكة صفية



٢٢٤ — الوجهة الغربية

مسجد يوسف الخاني سنة ١٠٣٥ هـ — ١٦٢٥ م

مسجد يوسف الجين • سنة ١٠٣٥ هـ — ١٦٢٥ م

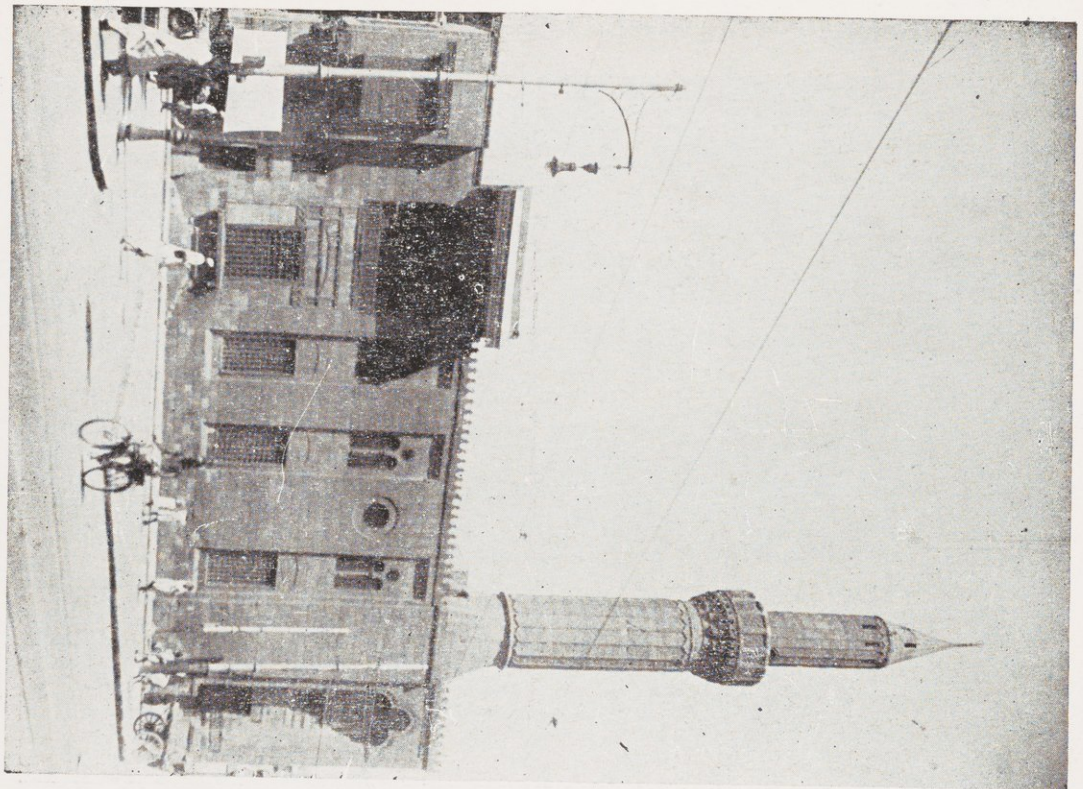

٢٢٦ — الوجوه البحرية

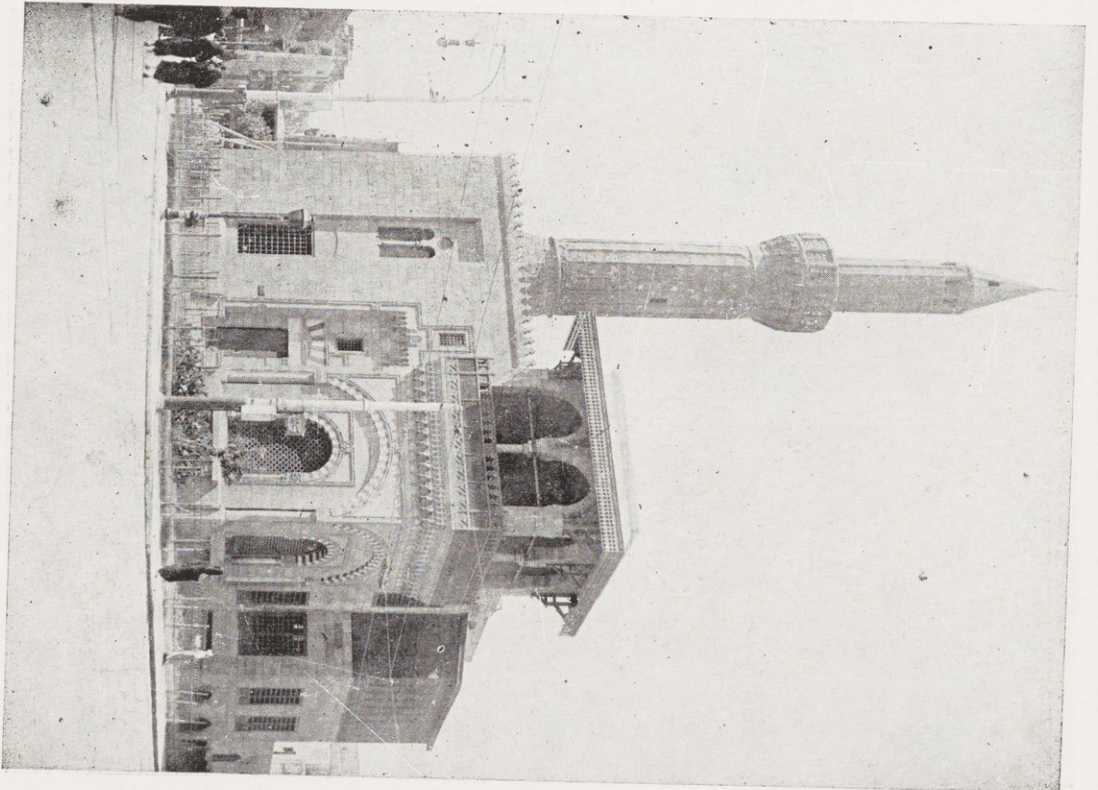

٢٣٥ — الوجوه البحرية ورسا السيل الجديد

مسجد عقبة بن عامر . سنة ١٠٦٦ هـ - ١٦٥٥ م

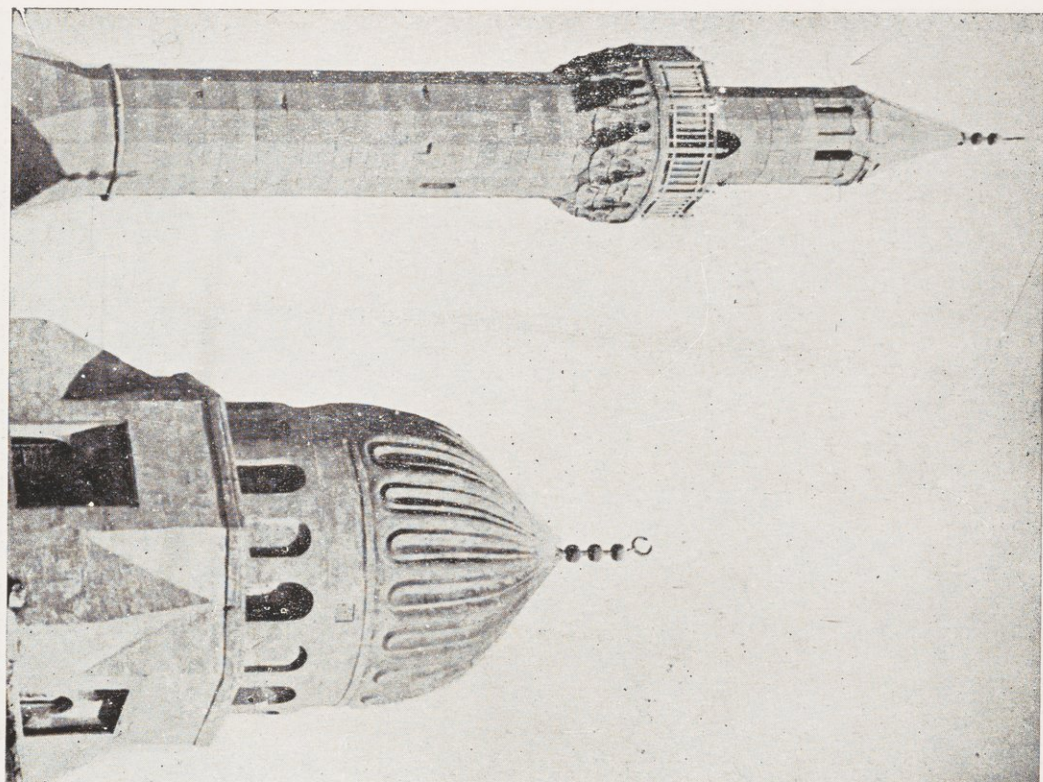

٢٥٢

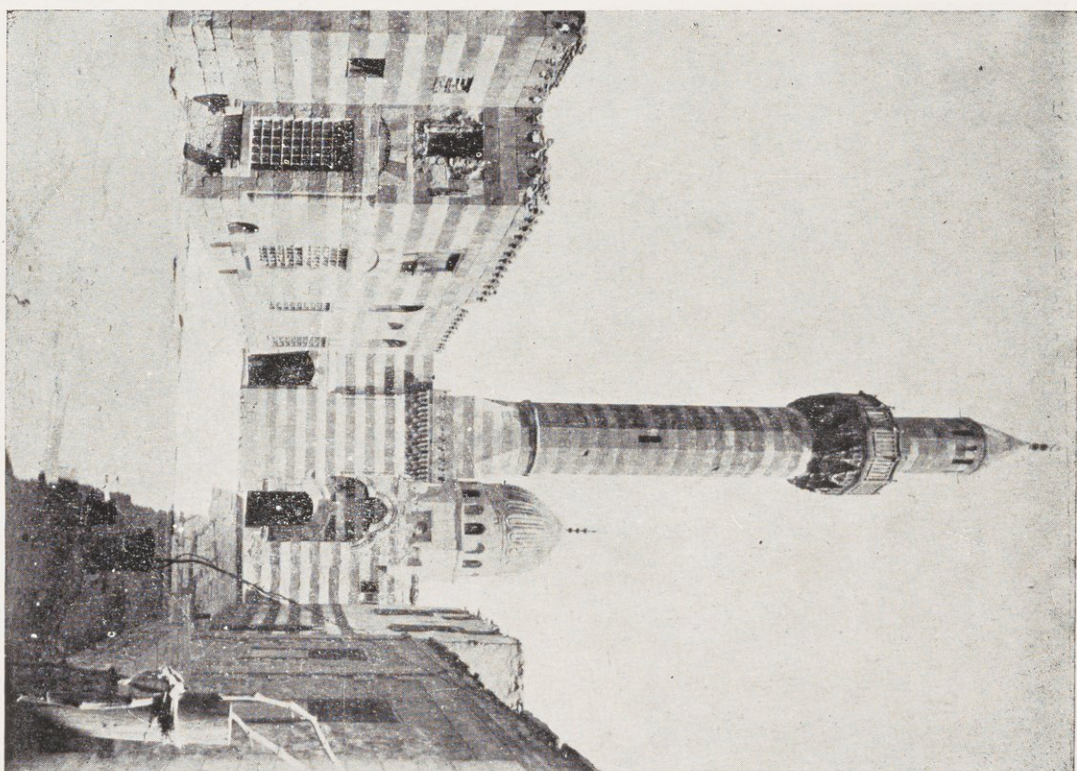

٢٣٨ — قبعة وبتارة المسجد

٢٣٧ — الوجهة الغربية للمسجد و بها السبيل والكتاب

مسجد عثمان كتخدا . سنة ١١٤٧ هـ - ١٧٣٤ م

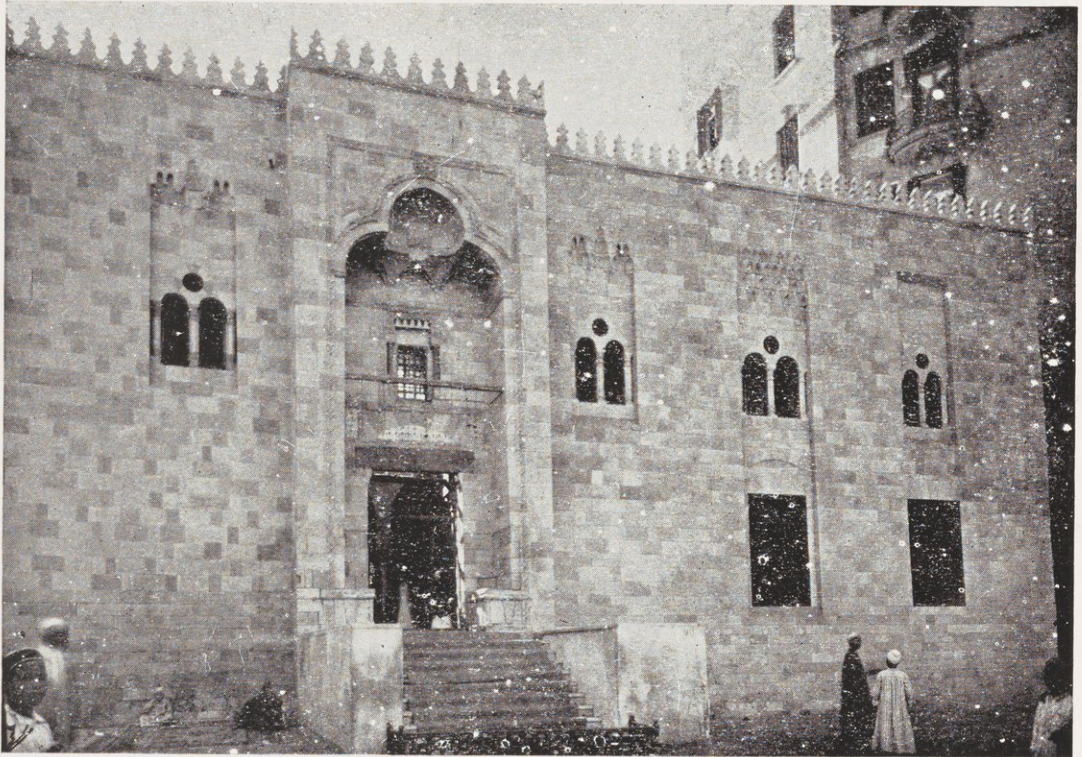

٢٣٩ - الوجهة البحرية بعد إصلاحها وزادتها

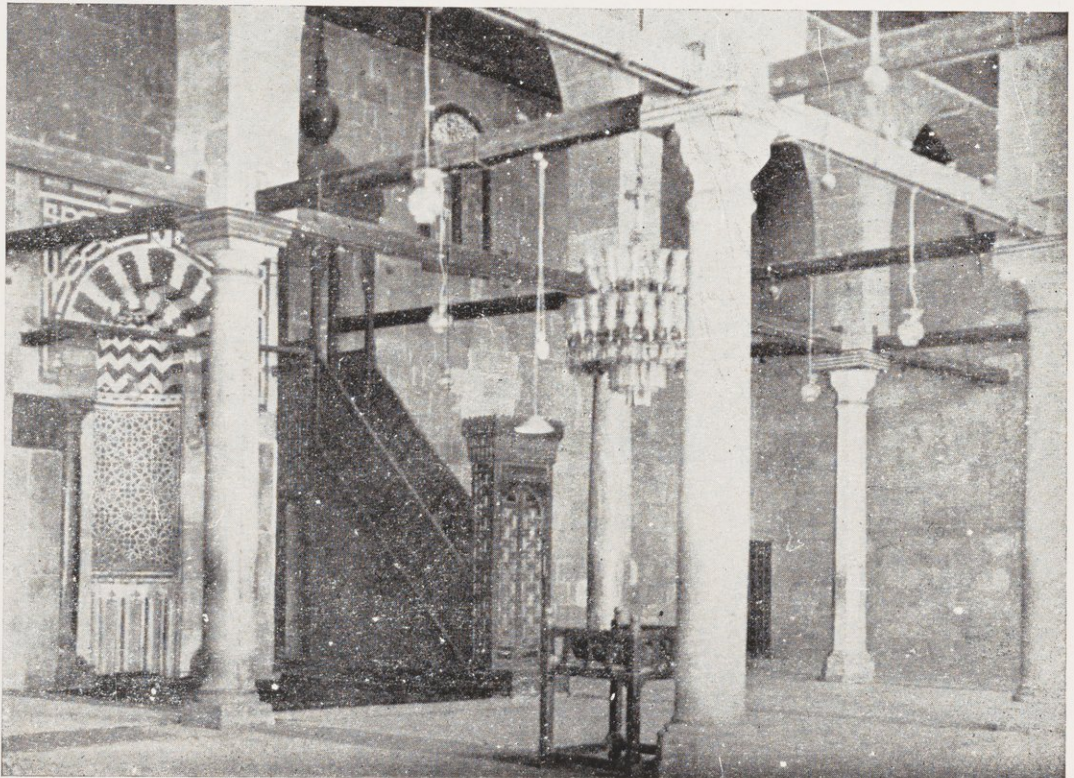

٢٤٠ - داخل المسجد

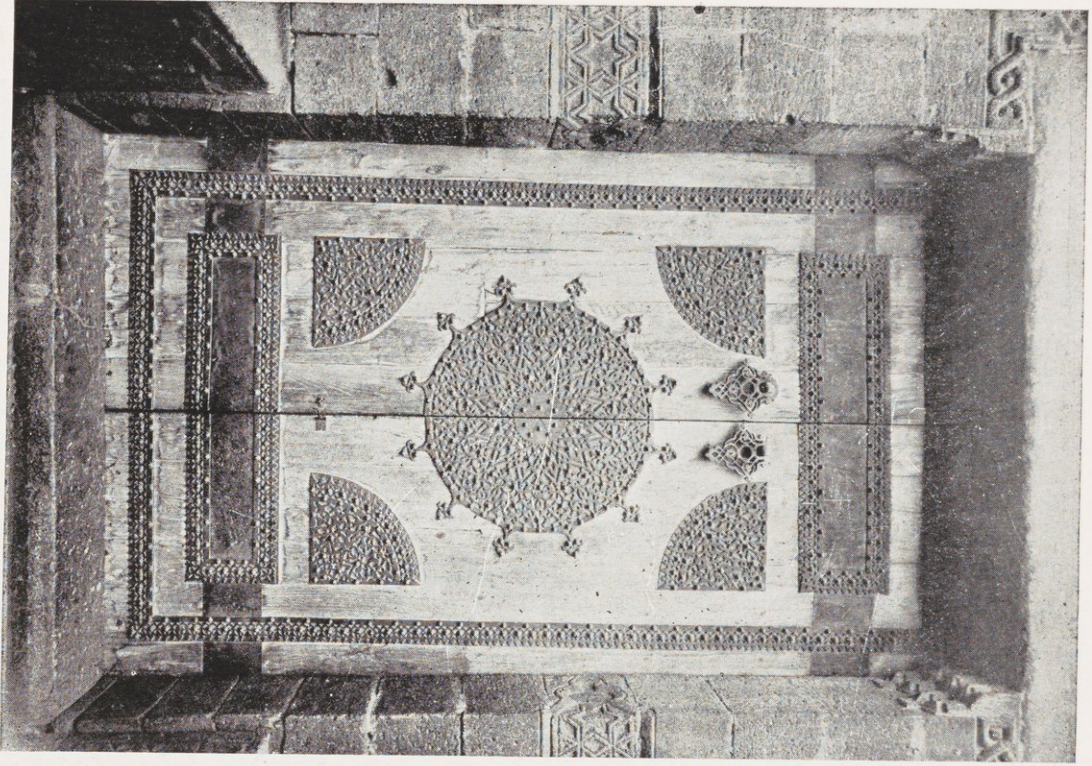

باب المسجد — ٢٤٢

مسجد عثمان كعبدا

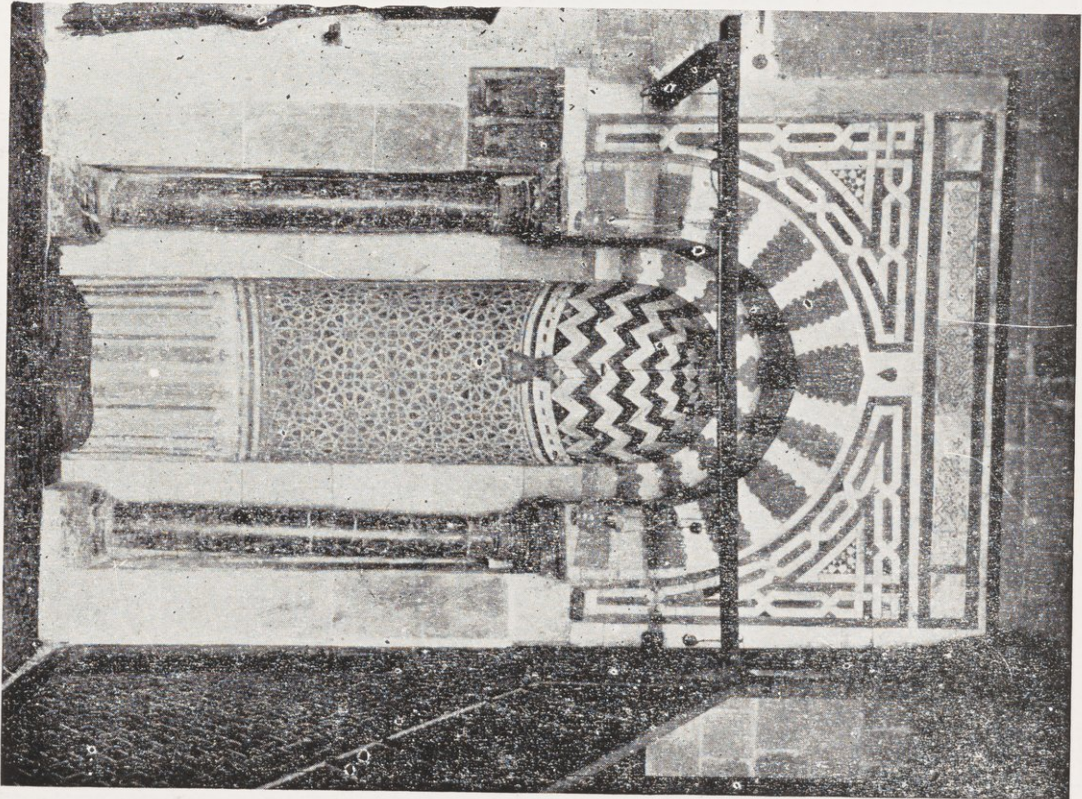

الحمام — ٢٤١

مسجد عبد الباقي چوريجي . سنة ١١٧١ هـ - ١٧٥٨ م



٢٤٣ - الوجهة القبيلة وبها الباب

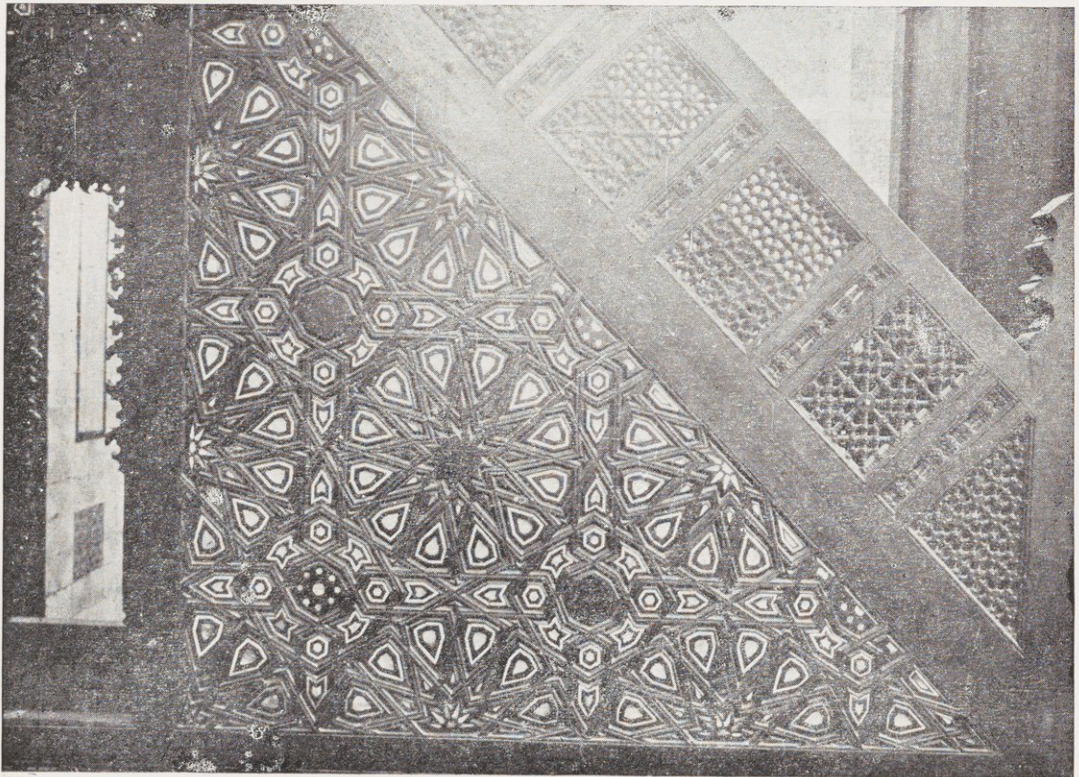

٢٤٤ - تفاصيل من المذير صناعة الطويبي

مسجد عبد الساقى چوربجى

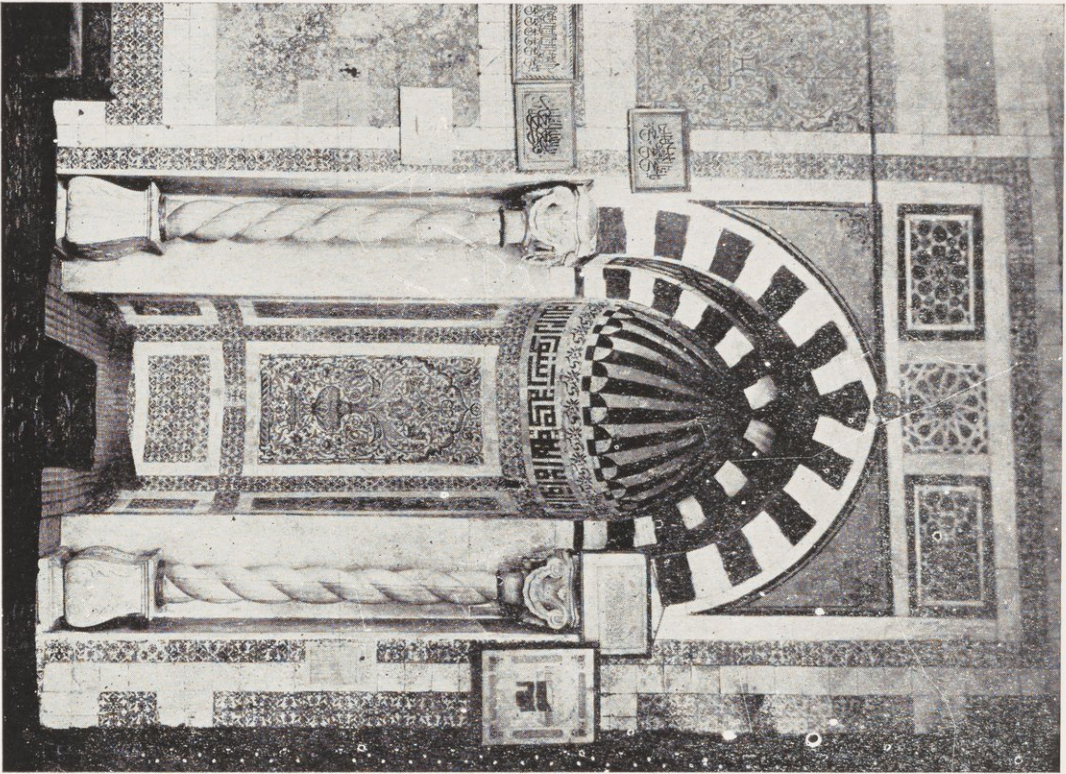

٢٤٦ - الحرات

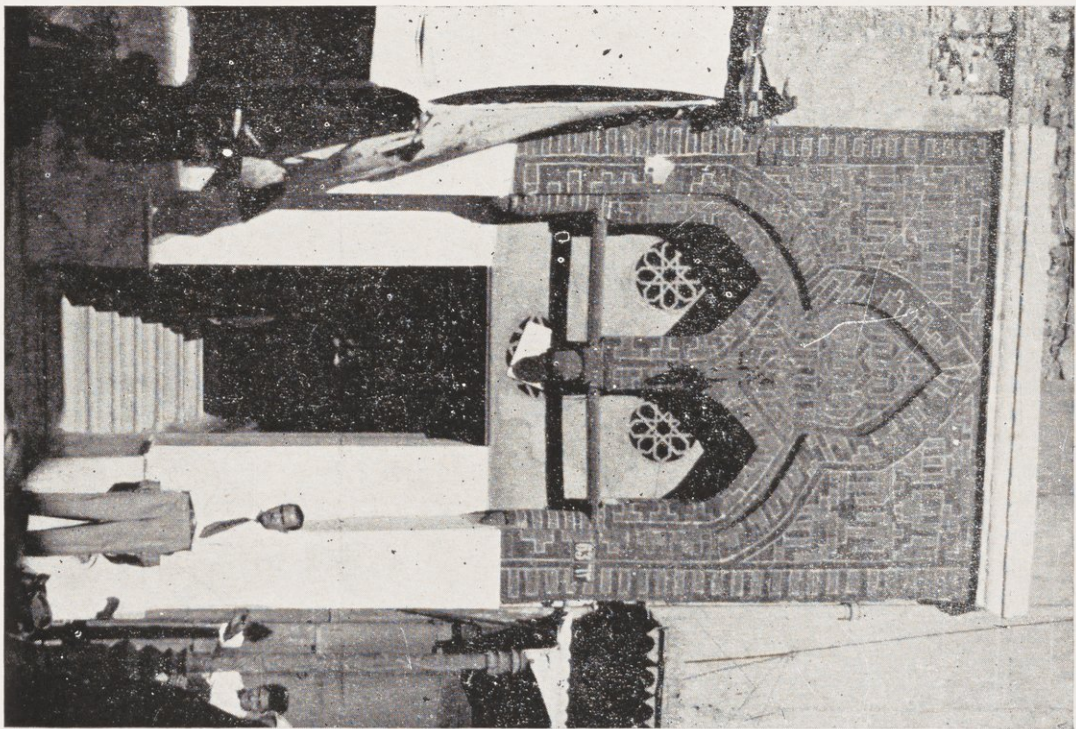

٢٤٥ - الباب القيسل

مسجد صكرم الدين الخلوي . سنة ١١٧٣ هـ - ١٧٥٩ م

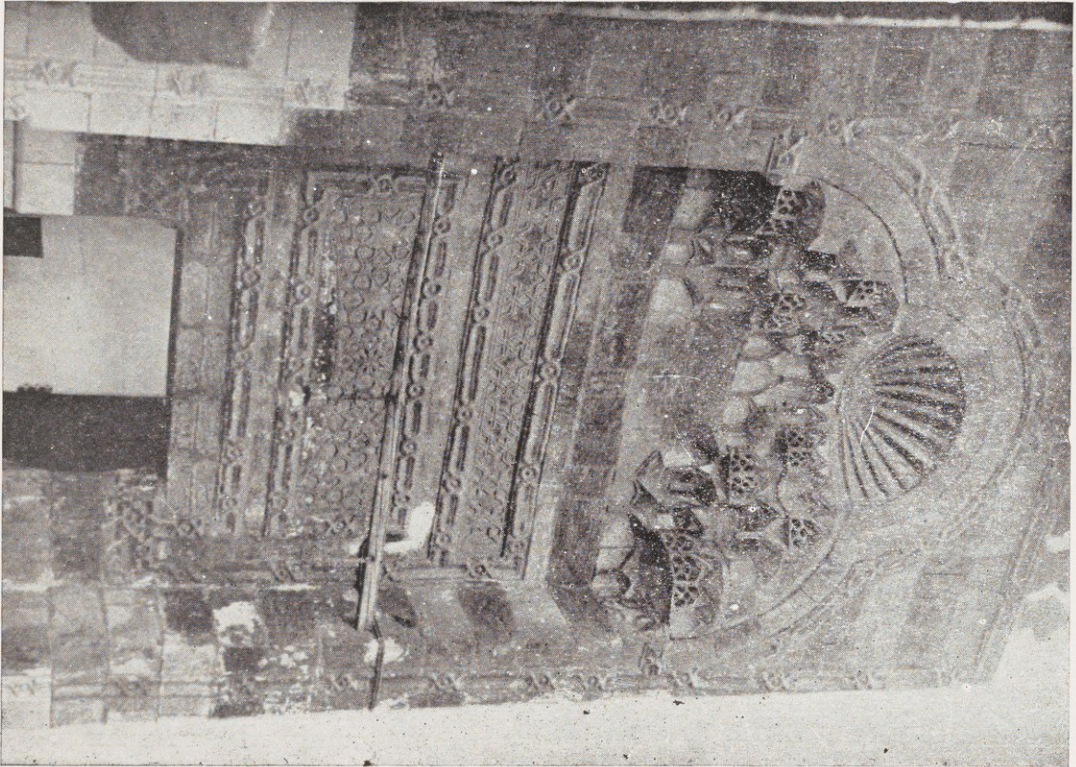

٢٤٨ - الباب الداخلى

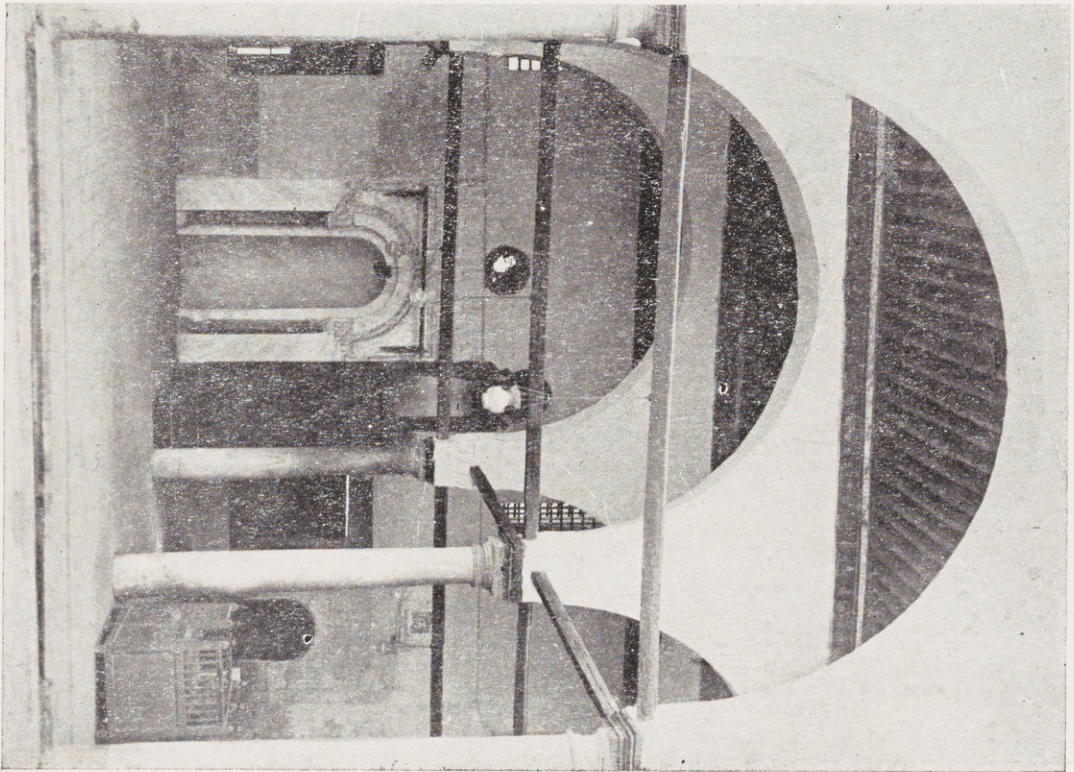

٢٤٧ - الأبراج الشرقى

مسجد عبد بك أبي الذهب . سنة ١٢٨٨ هـ — ١٧٧٤ م

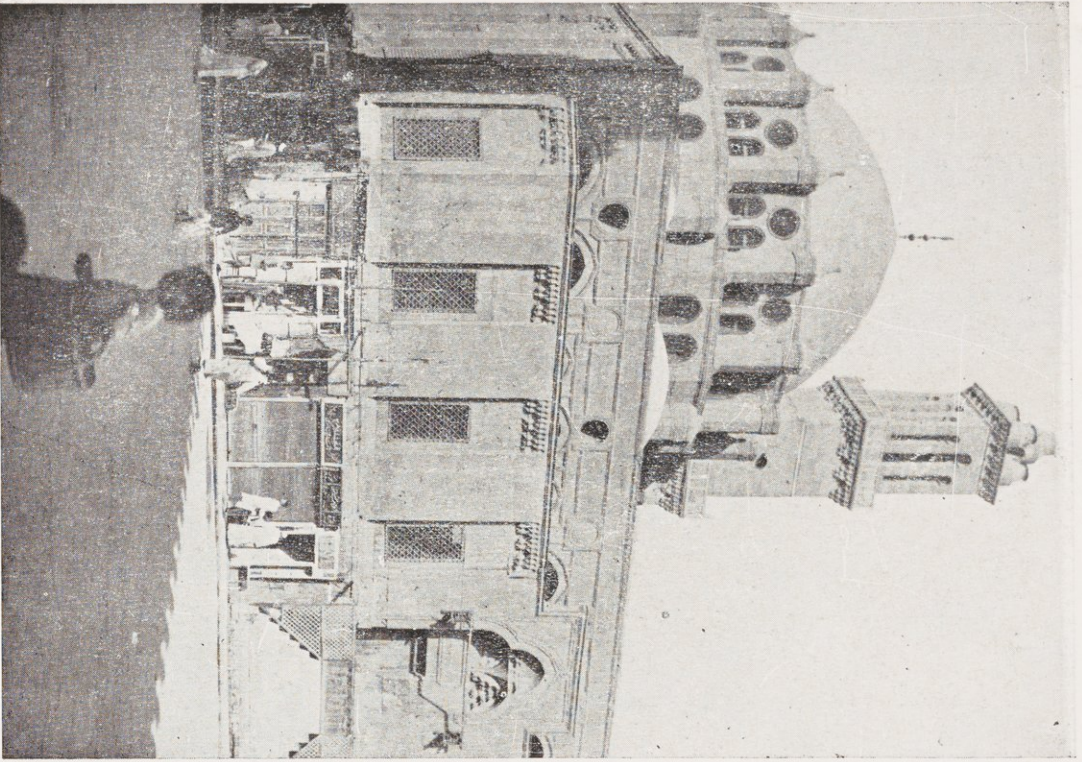

مسجد اليسوي . سنة ١١٨٠ هـ — ١٧٦٦ م

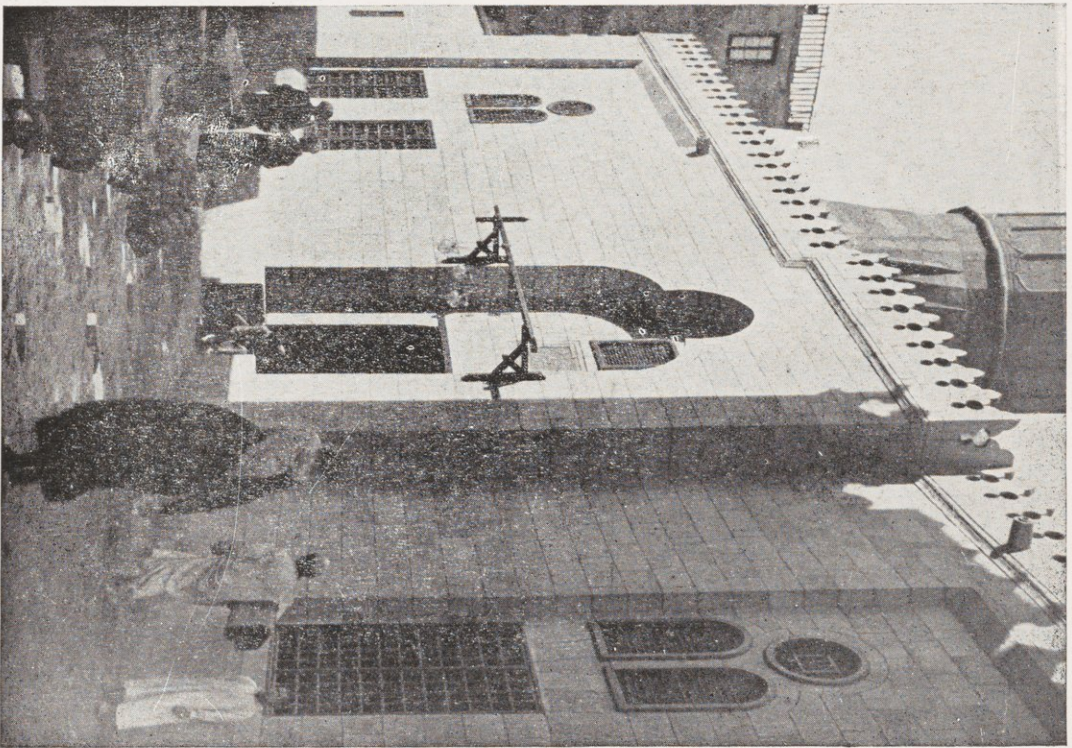

مسجد محمد بك أبي الذهب

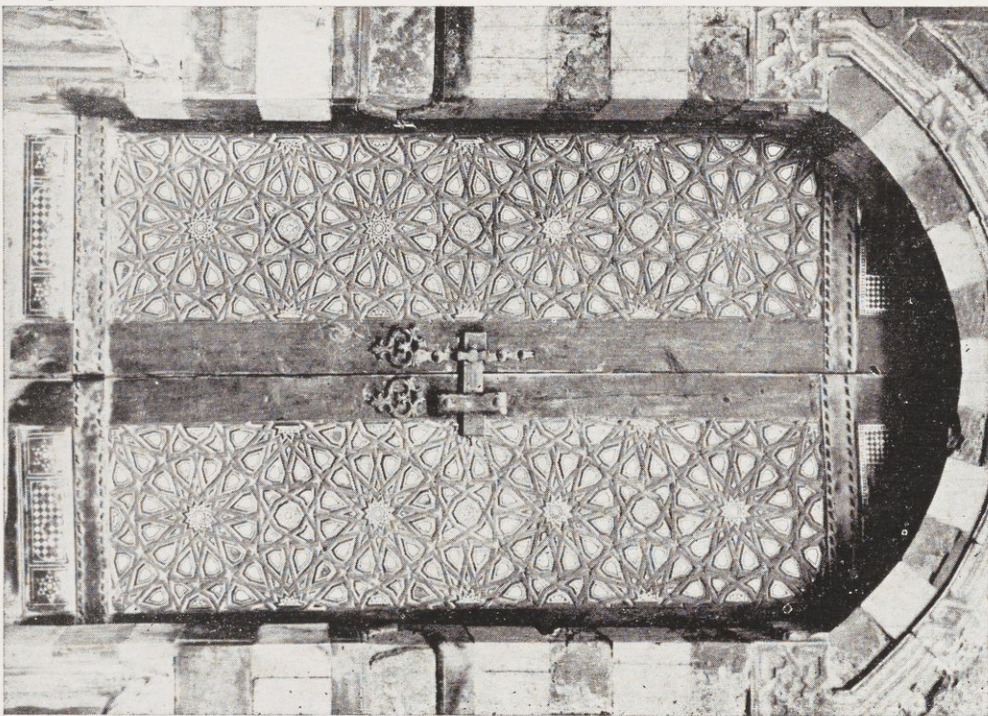

١٥٩

الباب البحري القديم ٢٥٢

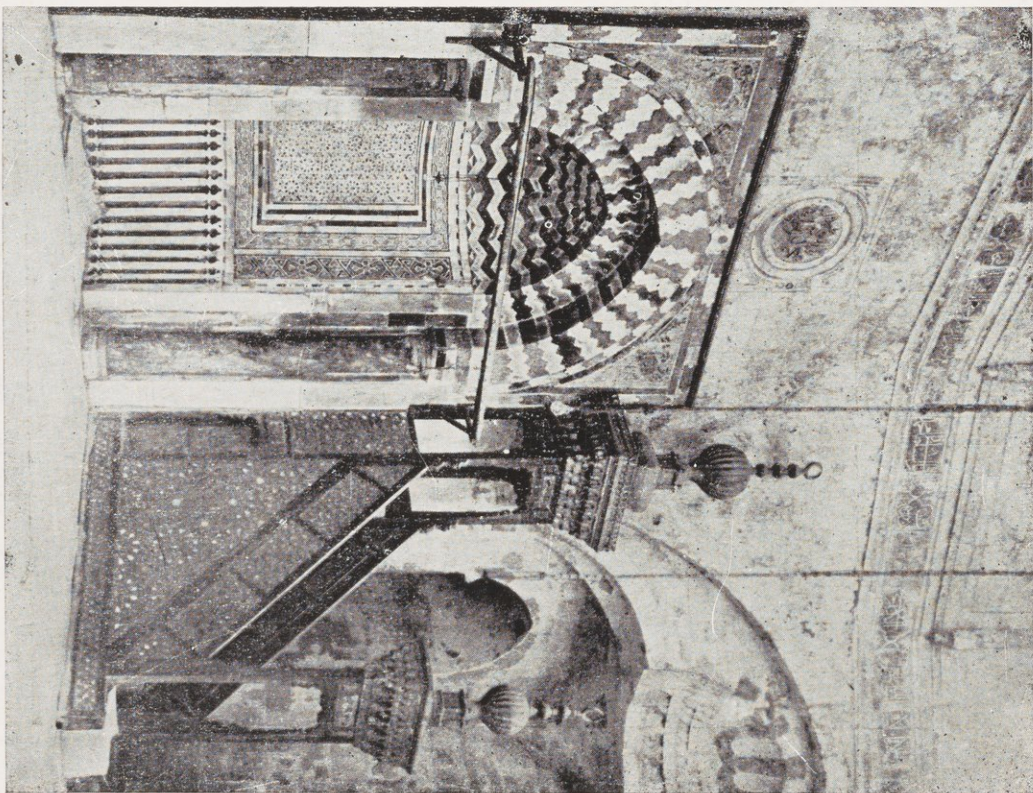

الخطاب والمئبر ٢٥١

مسجد حسن باشا طاهر • سنة ١٢٢٤ هـ — ١٨٠٩ م

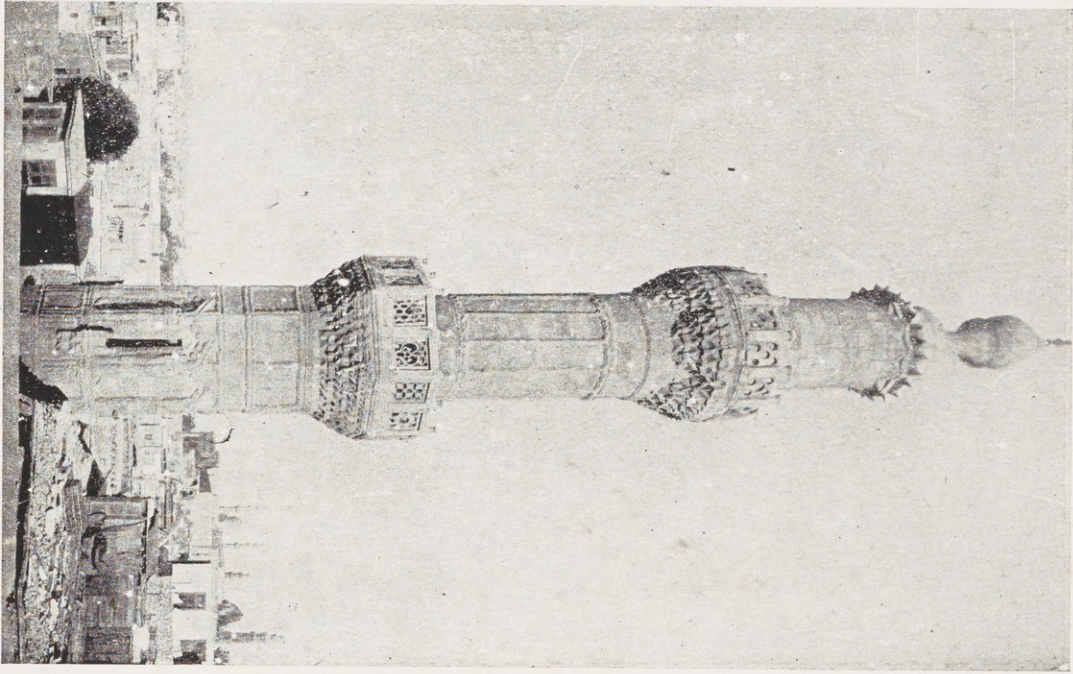
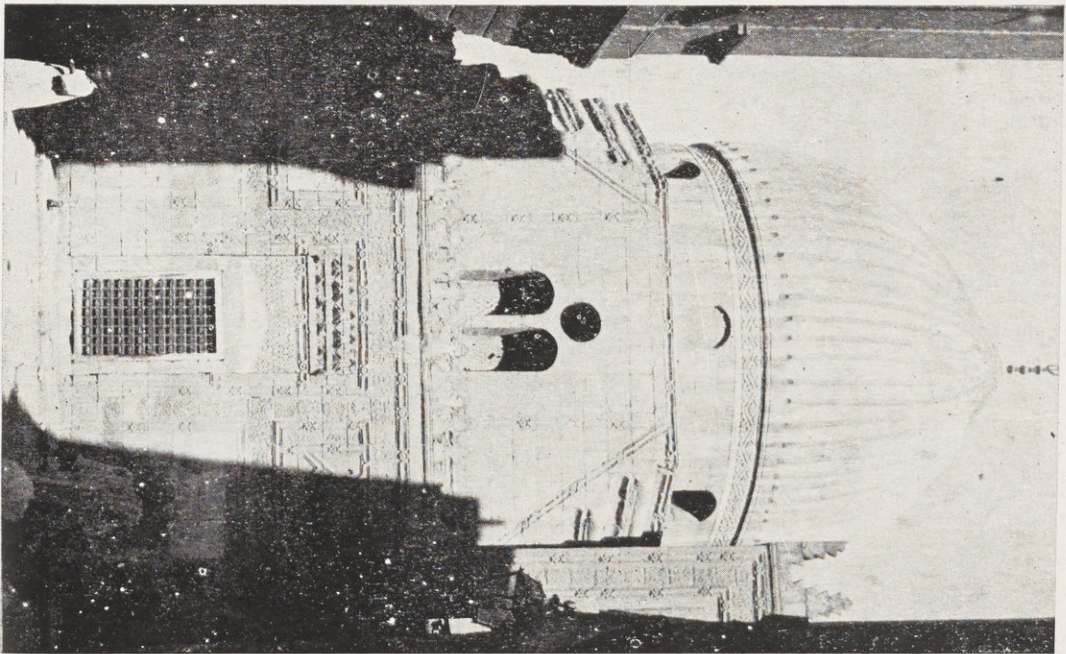

مسجد الرفاعي . سنة ١٢٨٦ هـ — ١٣٣٠ هـ (١٨٦٩ — ١٩١٢ م)

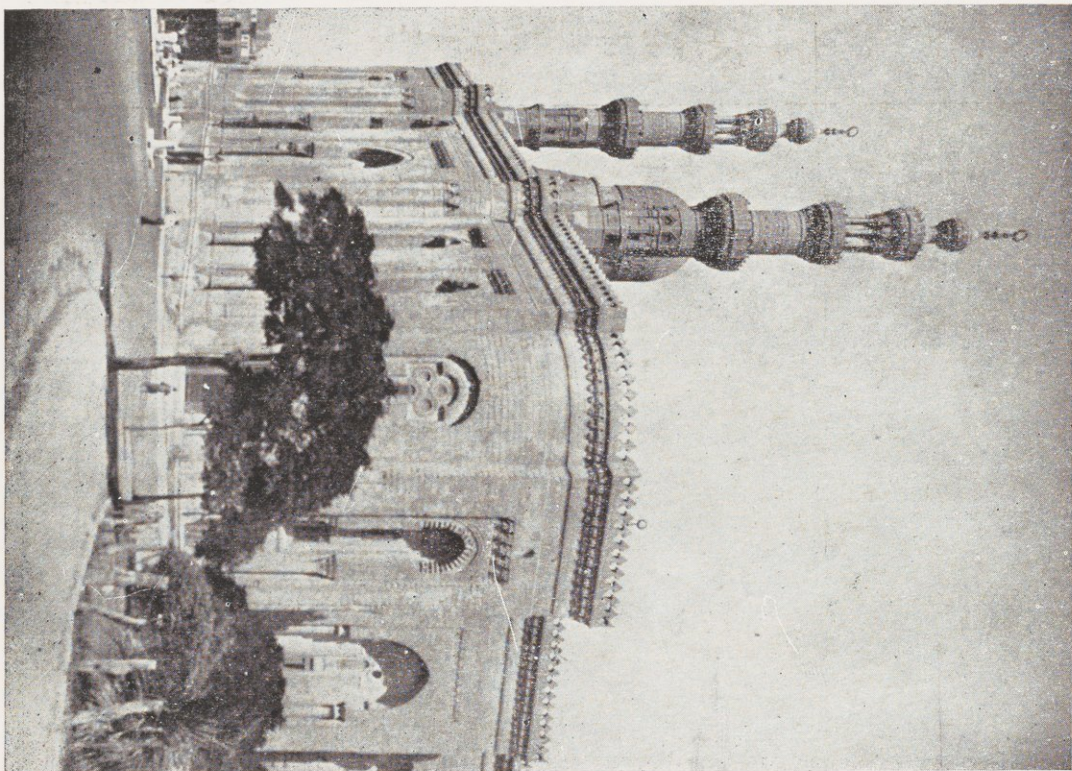

١٦١

الوجهان الشرقي والقبلي — ٢٥٦

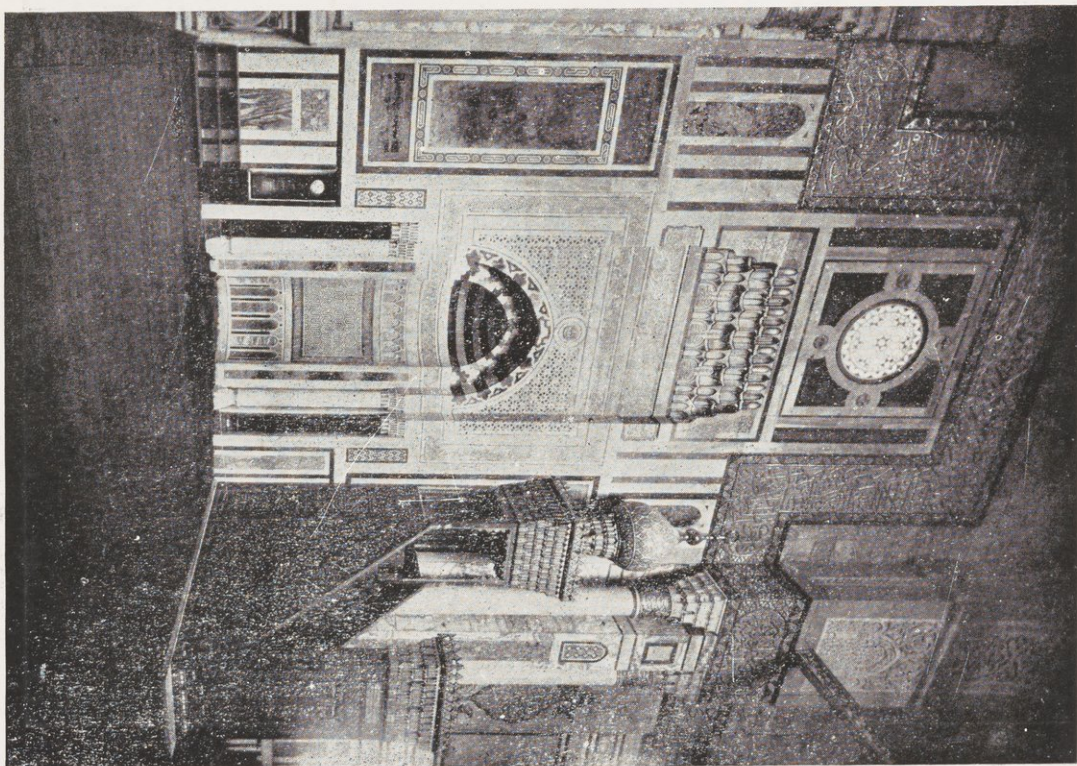

(١١-٢)

المحراب والمببر — ٢٥٥

مسجد الرفاعي

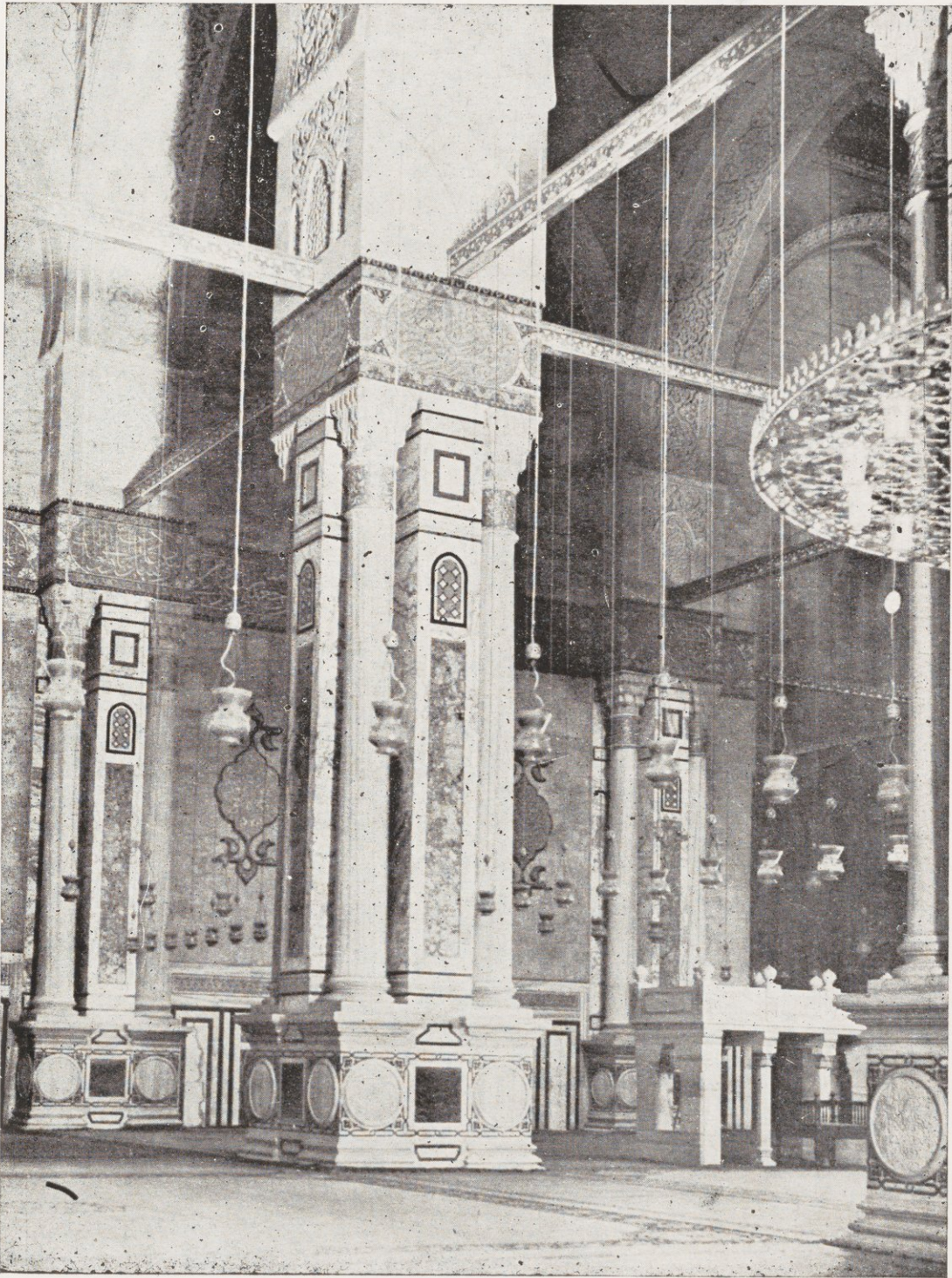

٢٥٧ — داخل المسجد (المنح الغربى)

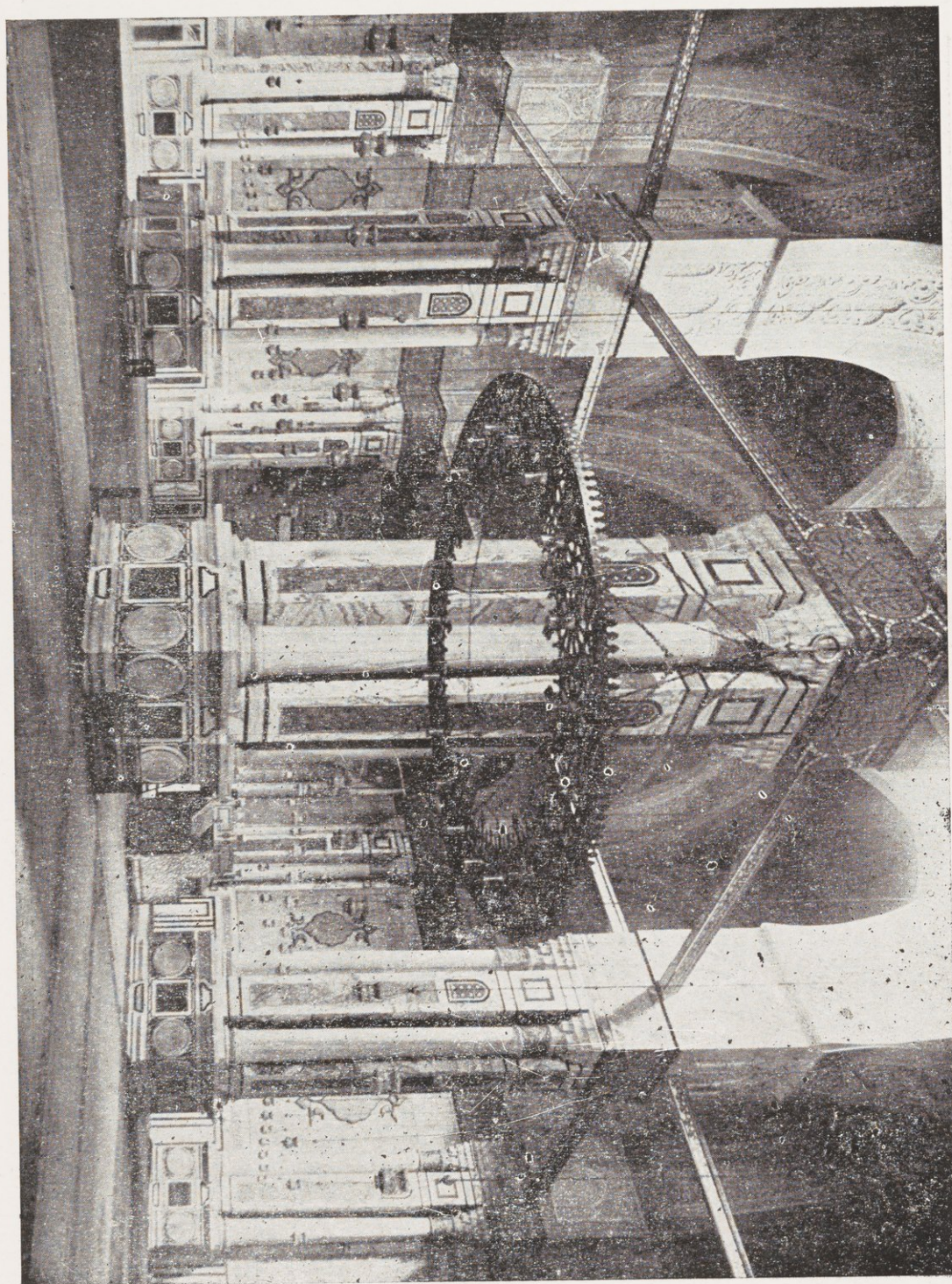

مسجد الفتح الملكي • سنة ١٣٣٨ هـ — ١٩٢٠ م

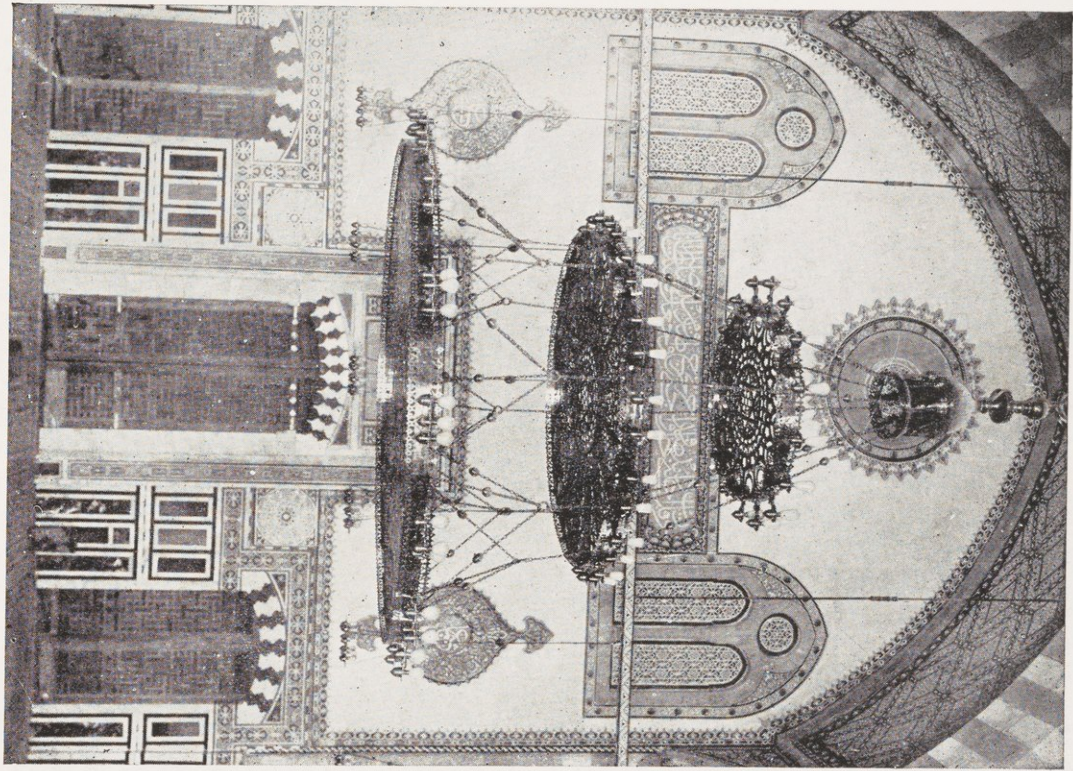

مسجد الرفاعي

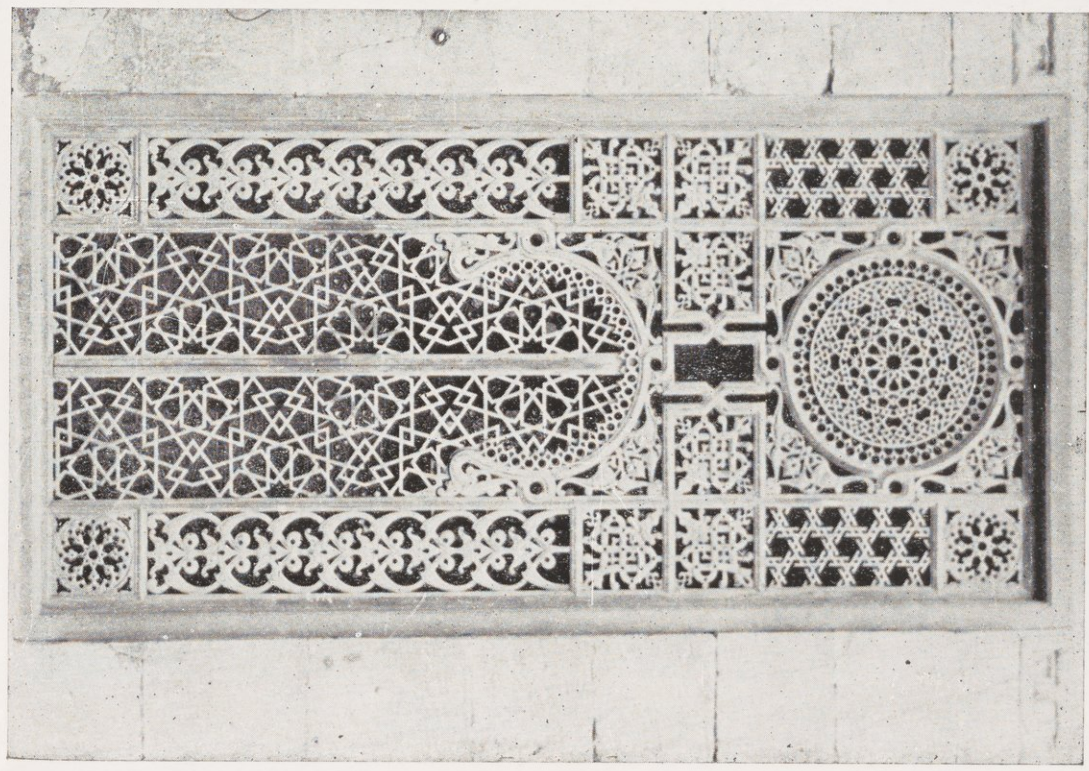

مسجد الفتح الملكي (عابدين)

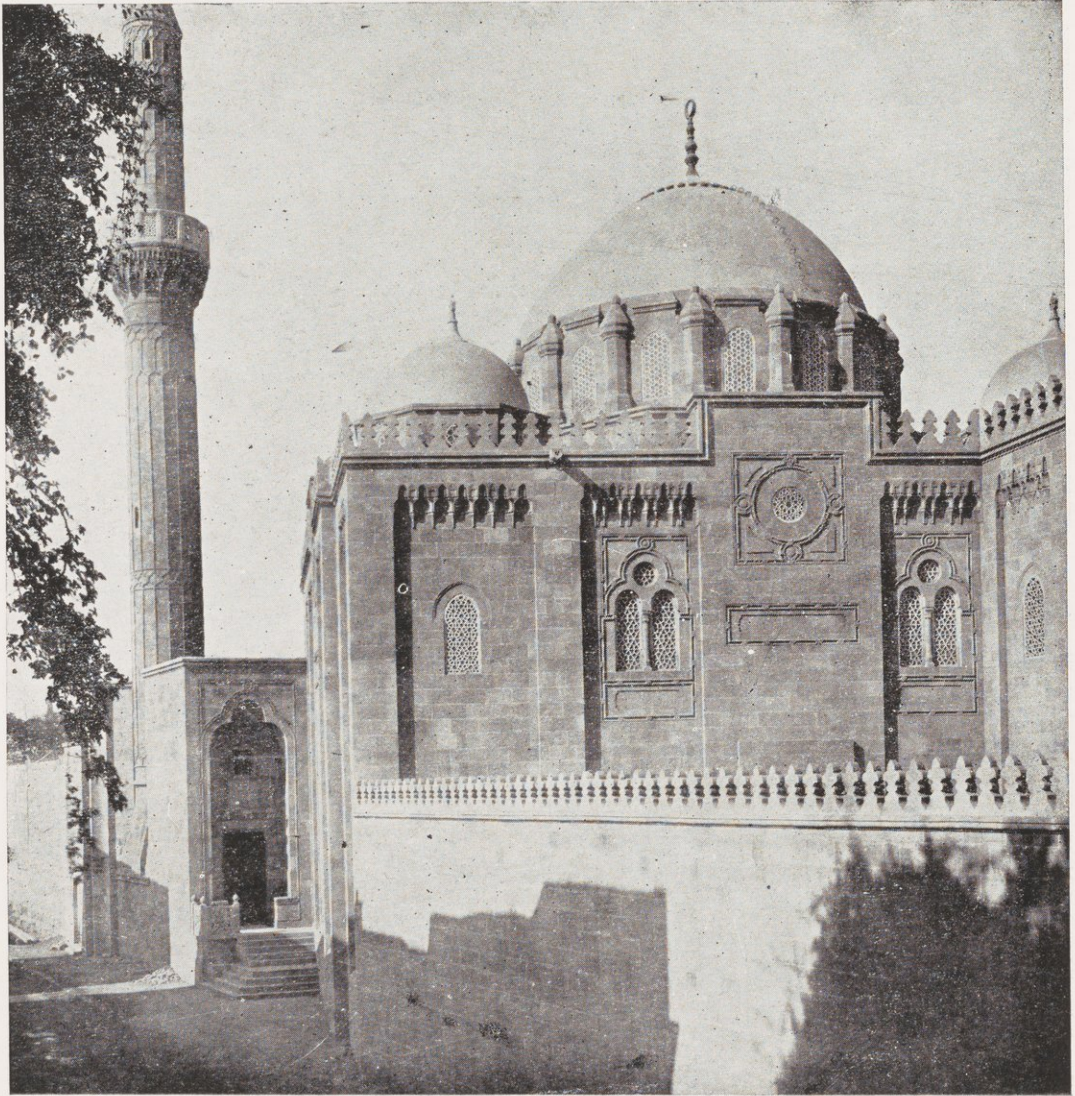

٢٦١ — الوجهة البحرية قبل تغطية السور

مسجد الفتح الملكي

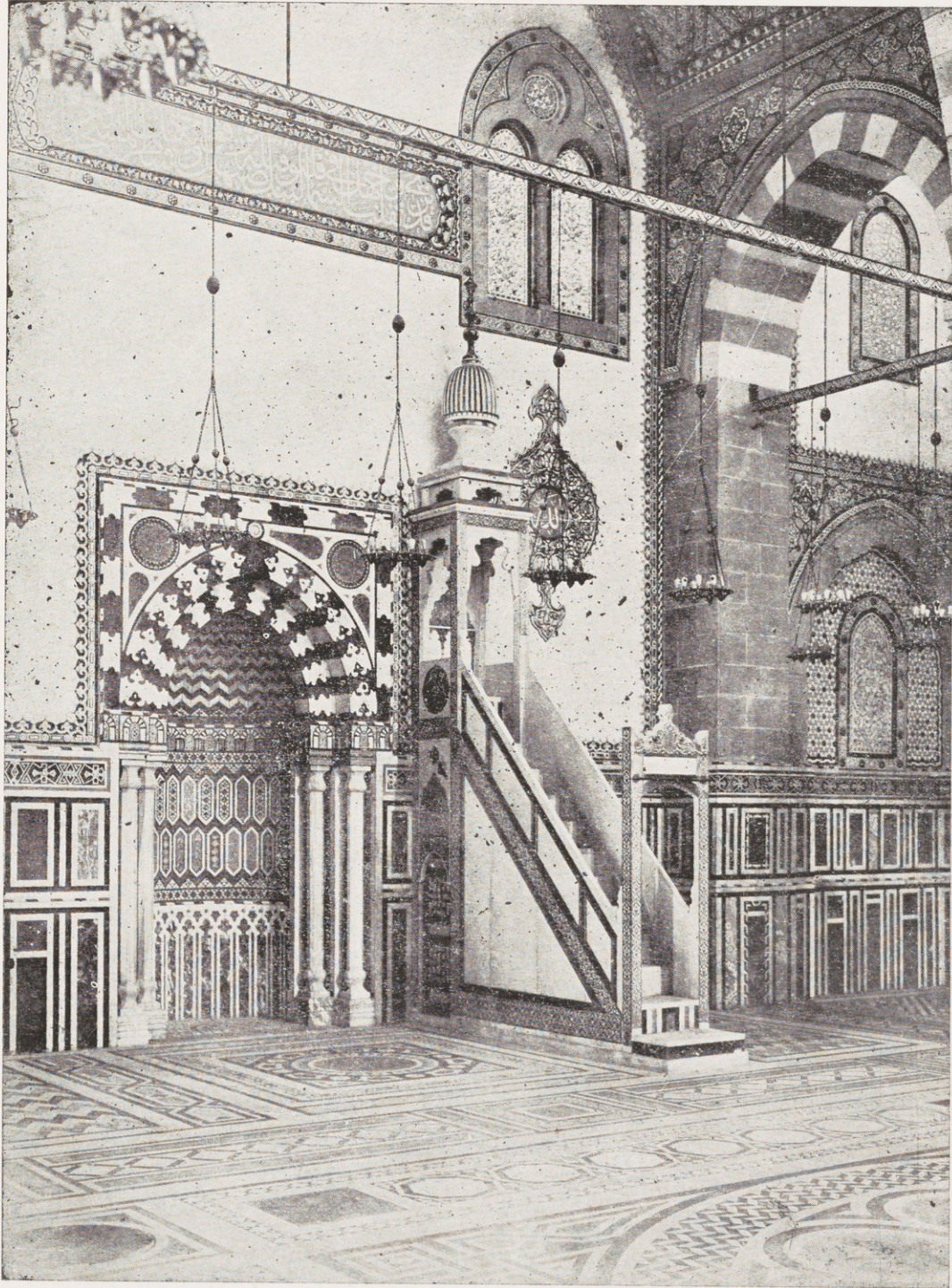

مسجد محمد علي باشا الكبير . سنة ١٢٦٥ هـ - ١٨٤٨ م



مسجد محمد علي باشا الكبير

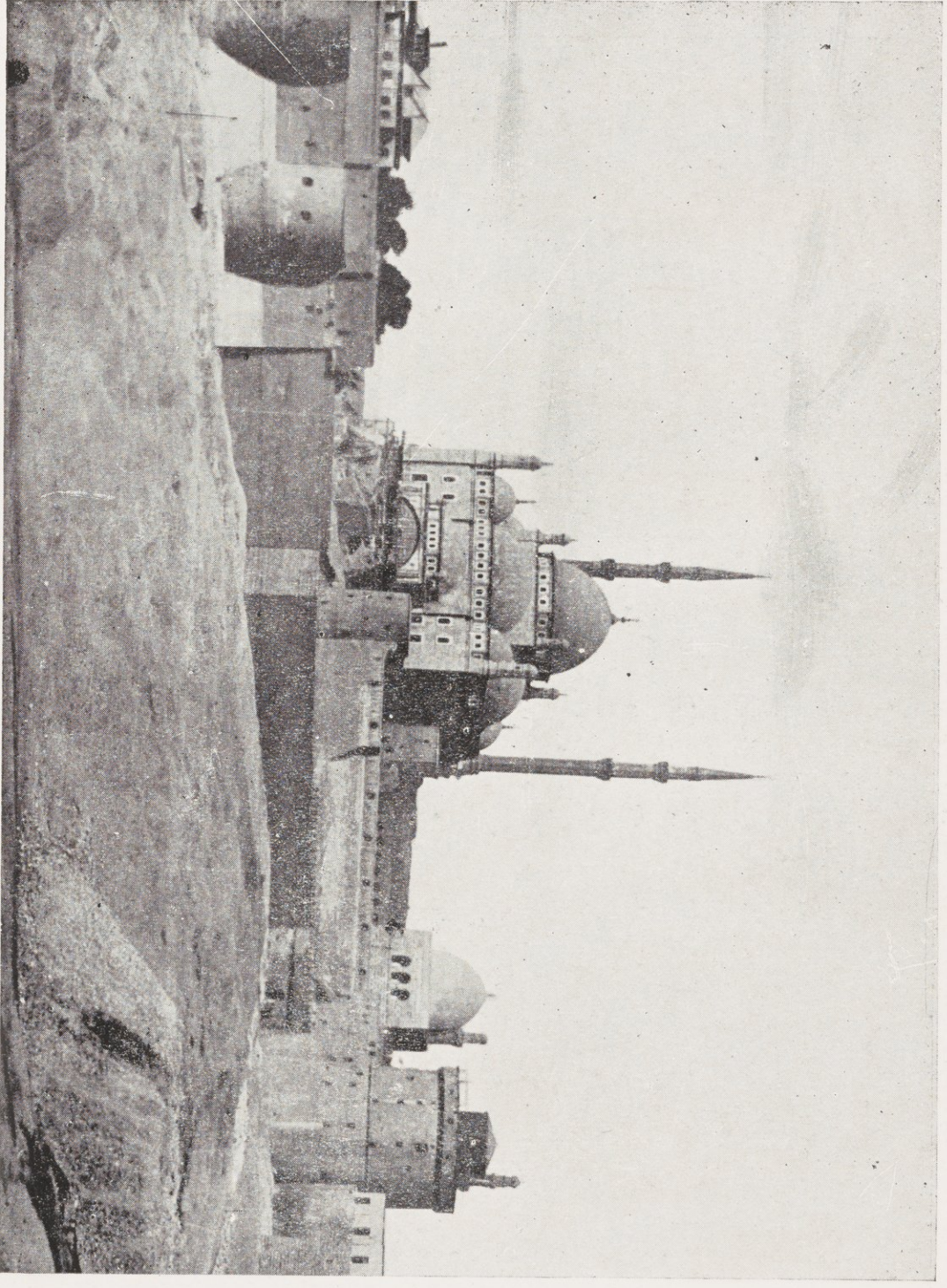

٢٦٤ — منظر عام للقاهرة من الجهة الشرقية وبها المسجد

مسجد محمد علي باشا الكبير

مسجد محمد علي باشا الكبير

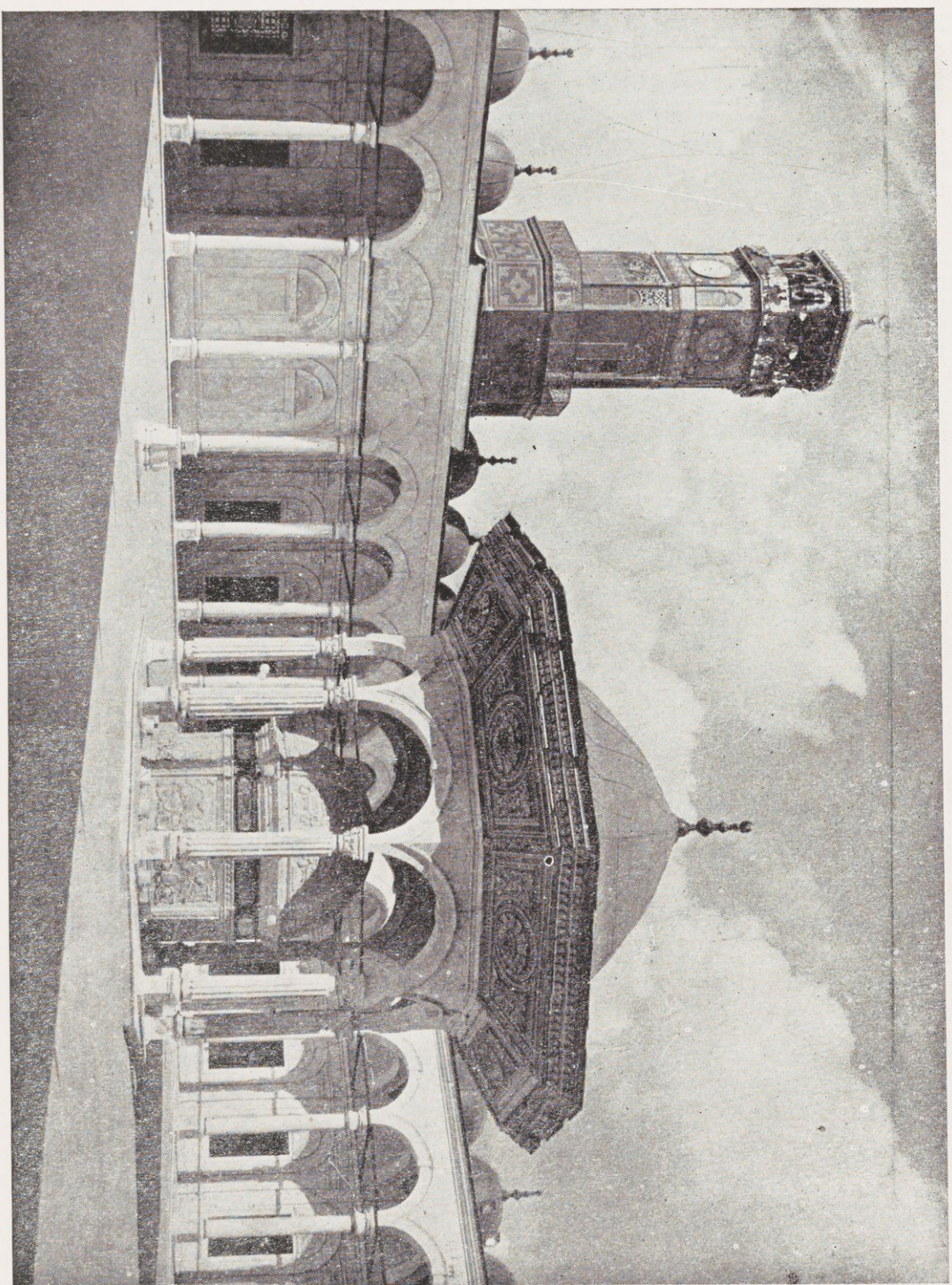

مسجد محمد علي باشا الكبير

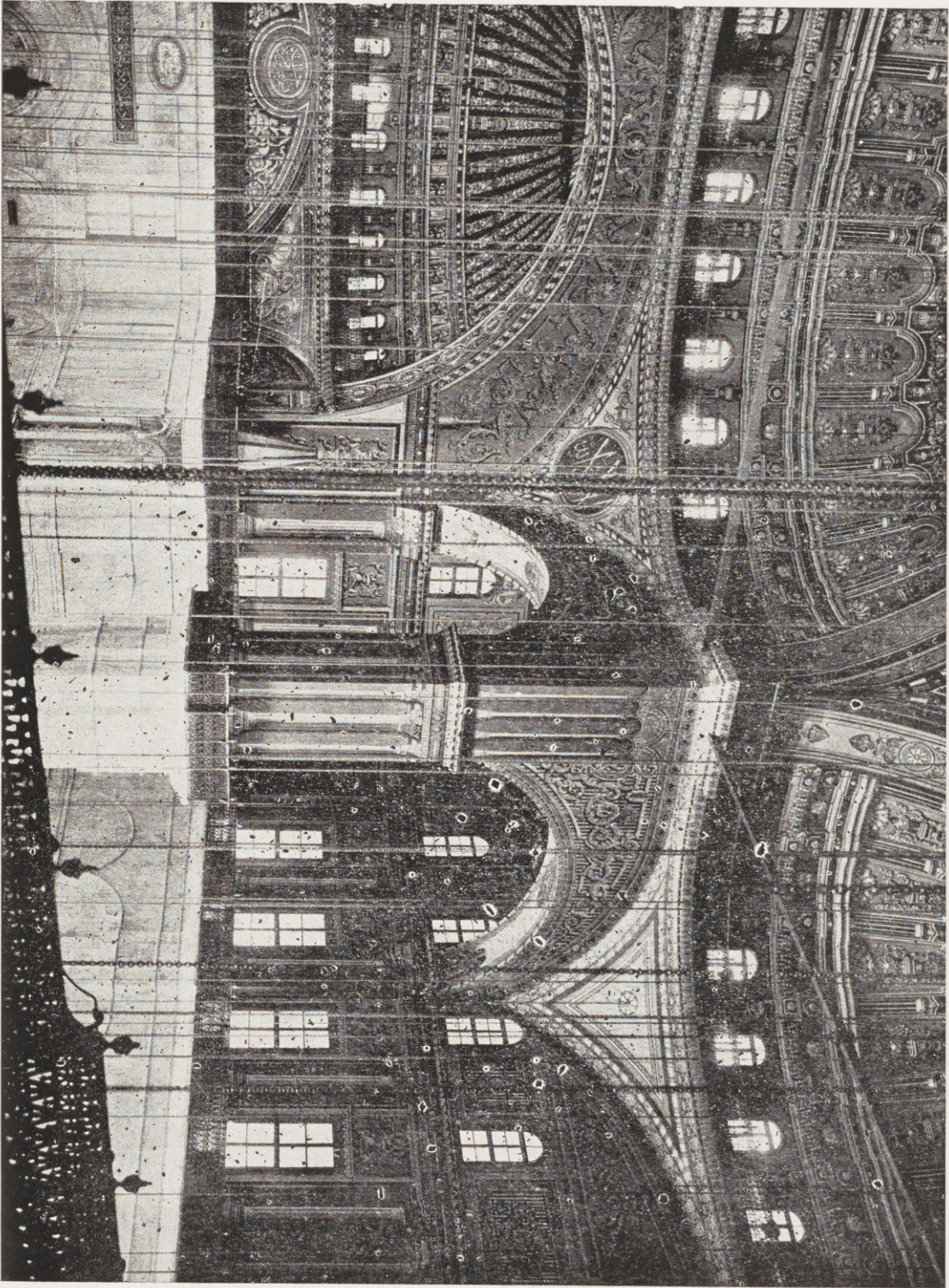

٢٦٦ — داخل المسجد (البياح المرقى القليل)



مسجد محمد علي باشا الكبير

مسجد محمد علي باشا الكبير

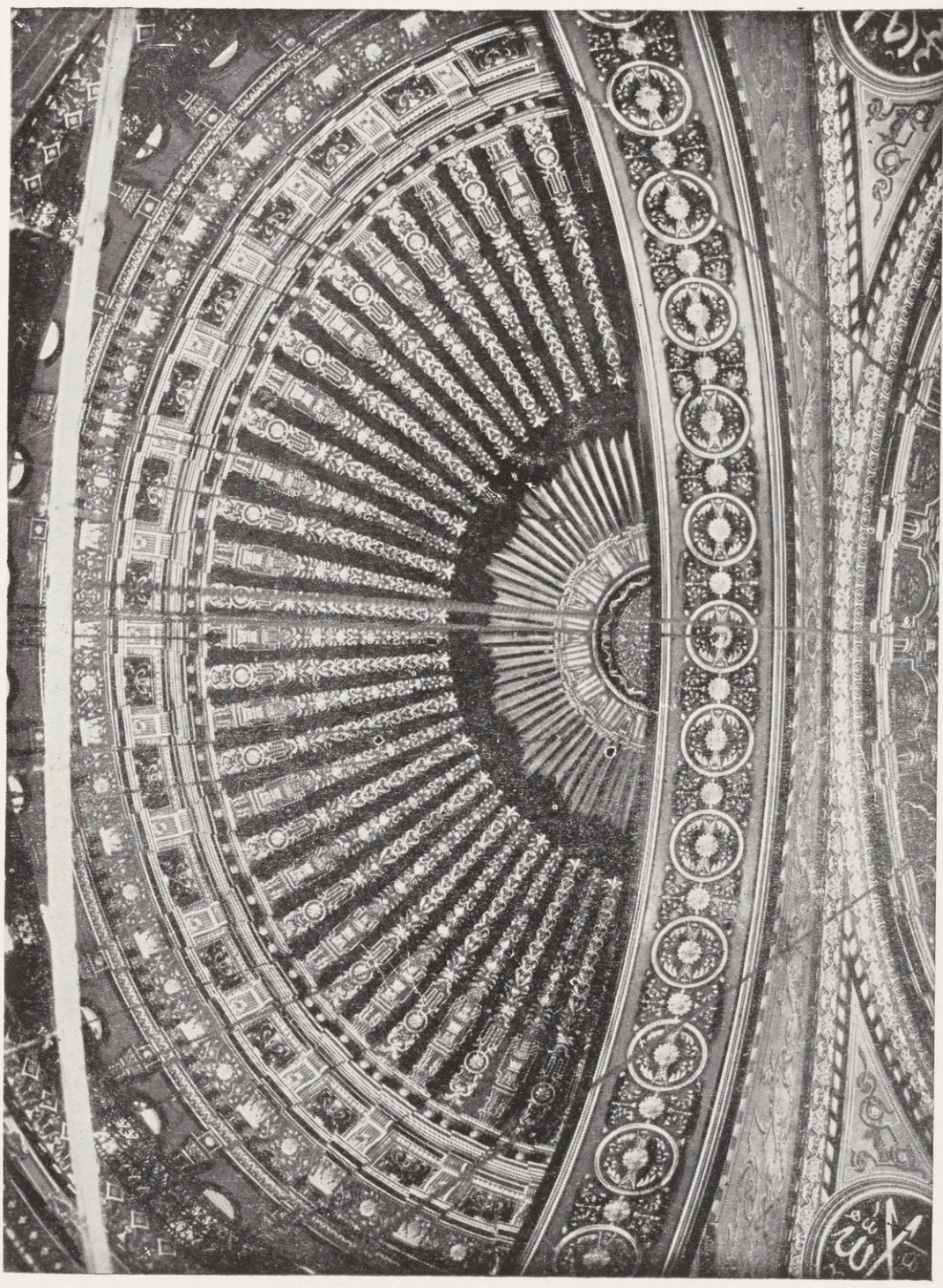

زخارف نصف القبة أعلى المحراب — ٢٦٨

مسجد محمد علي باشا الكبير



٢٧٠ — أحد أركان القبة الكبيرة

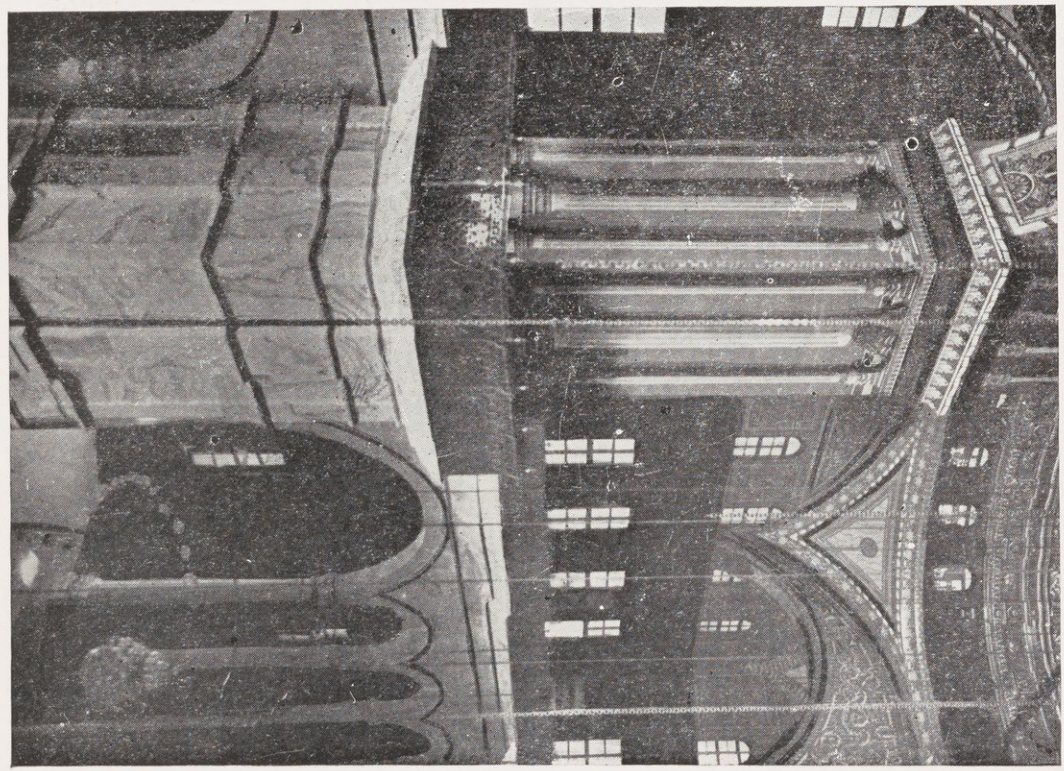

٢٦٩ — داخل المسجد

مسجد محمد علي باشا الكبير



مسجد محمد علي باشا الكبير

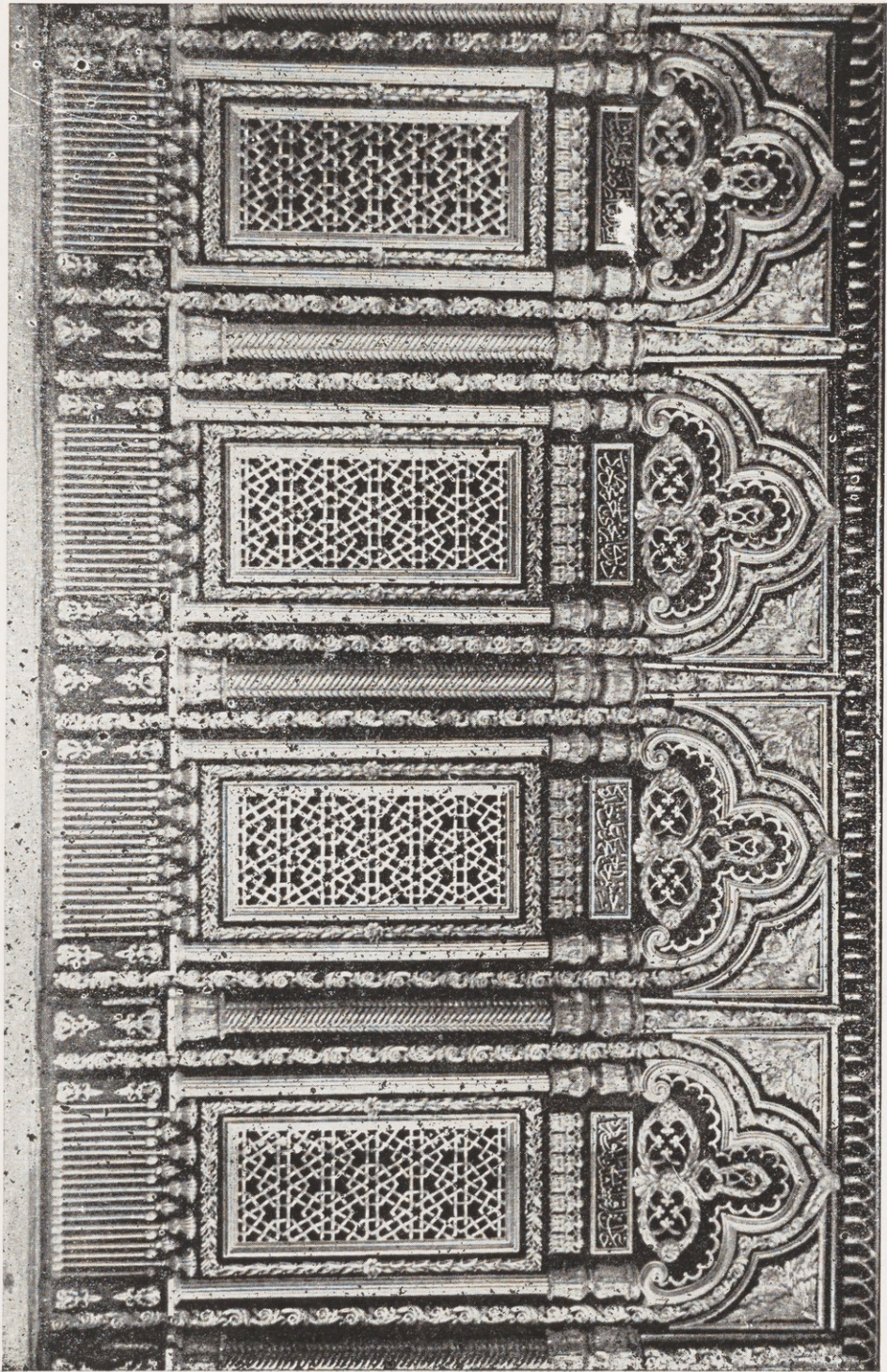

القنطرة الخامسة حول قبر المنصور له محمد علي باشا — ٢٧٢

مسجد محمد علي باشا الكبير

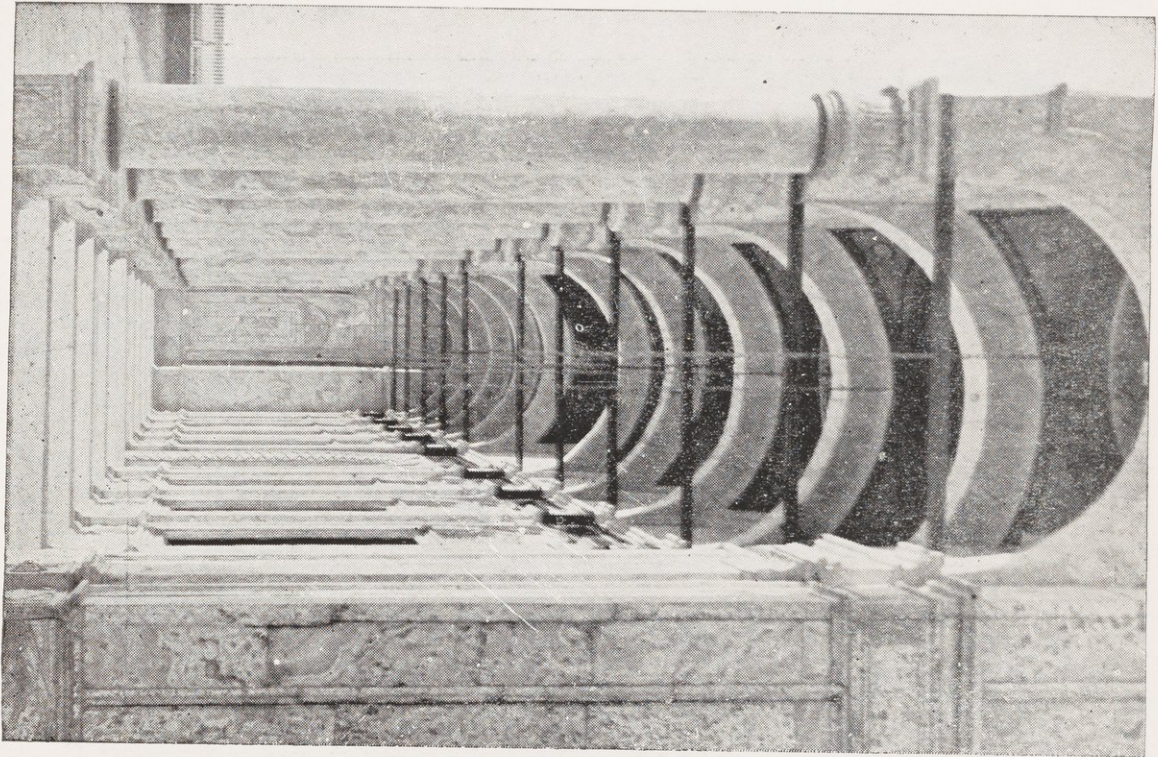

٢٧٤ — الرواق الجنوبي المتكبر

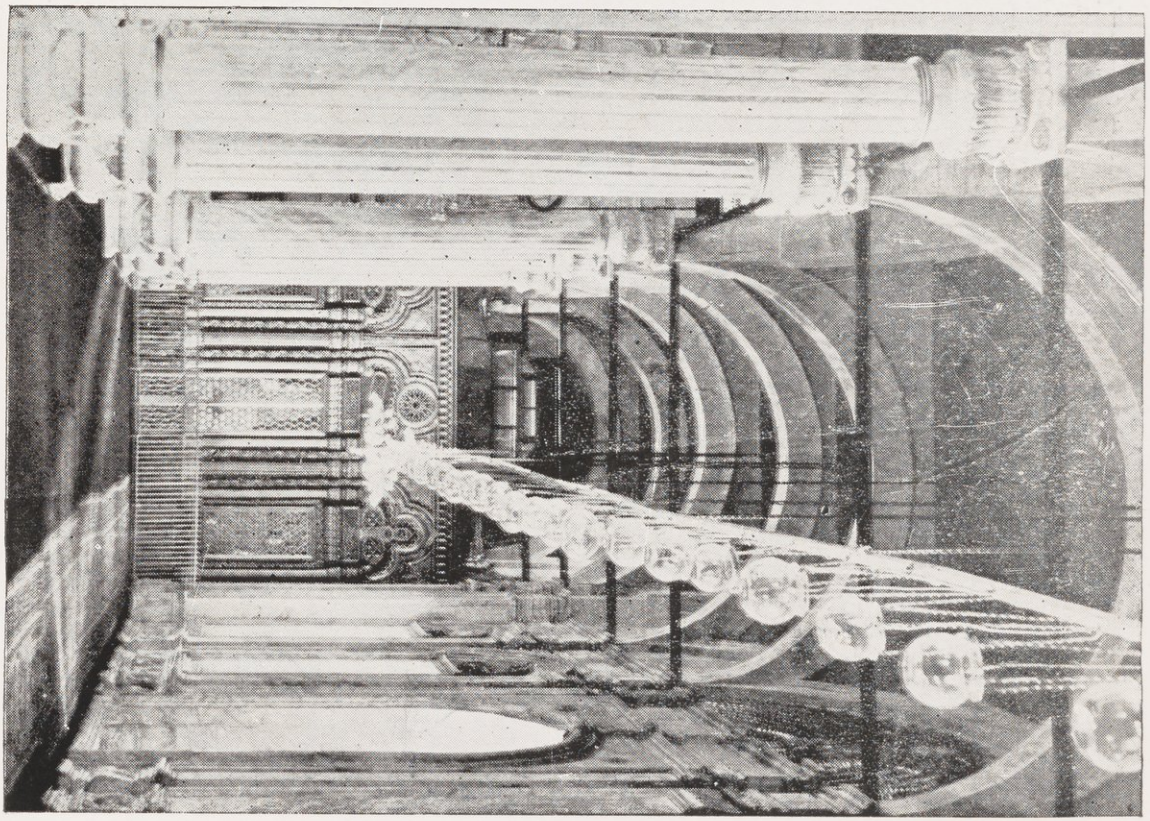

٢٧٣ — الرواق الغربي بالمسجد

مسجد محمد علي باشا الكبير

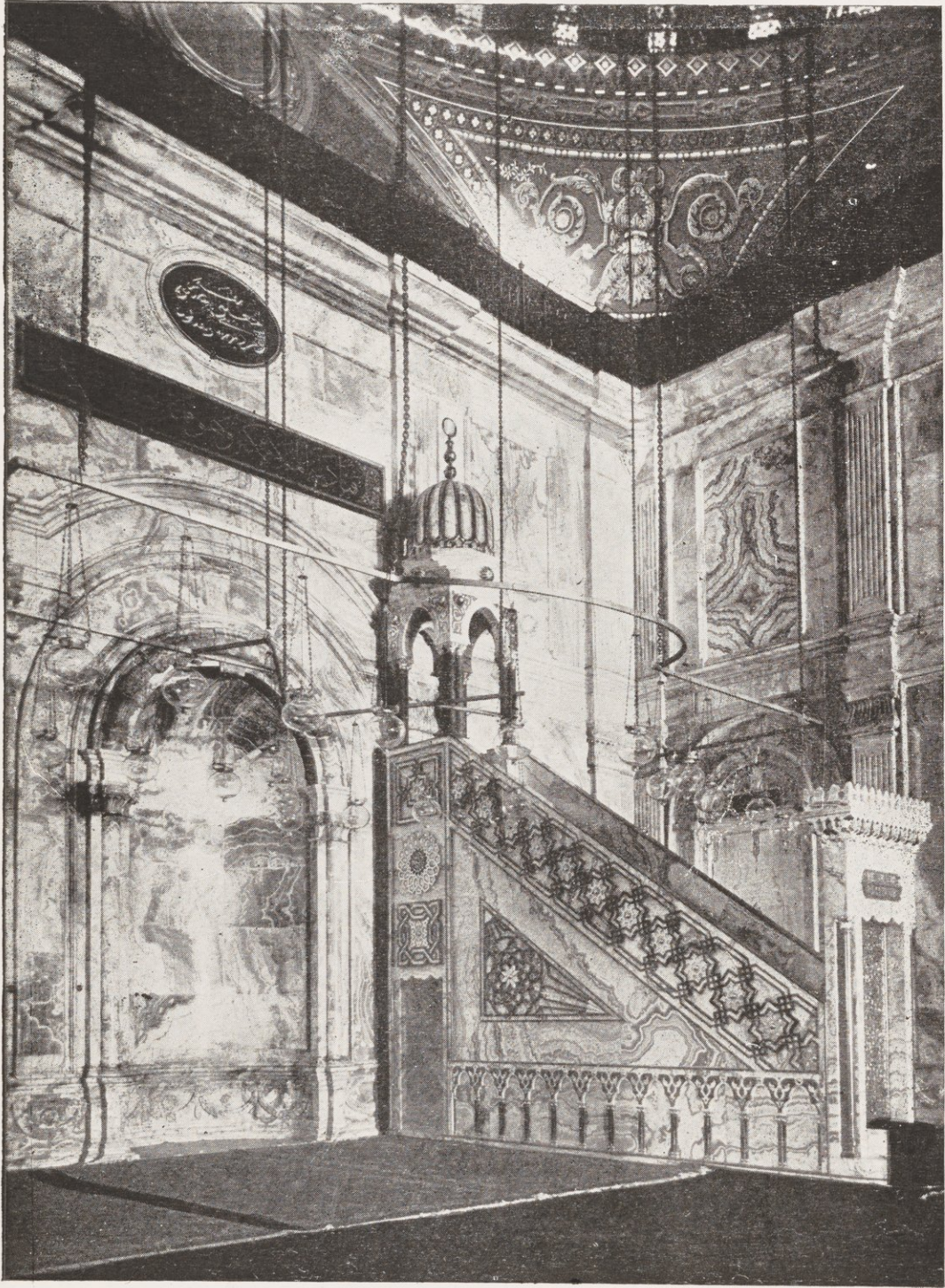

٢٧٥ — منبر الفاروق

(١٢-٢)

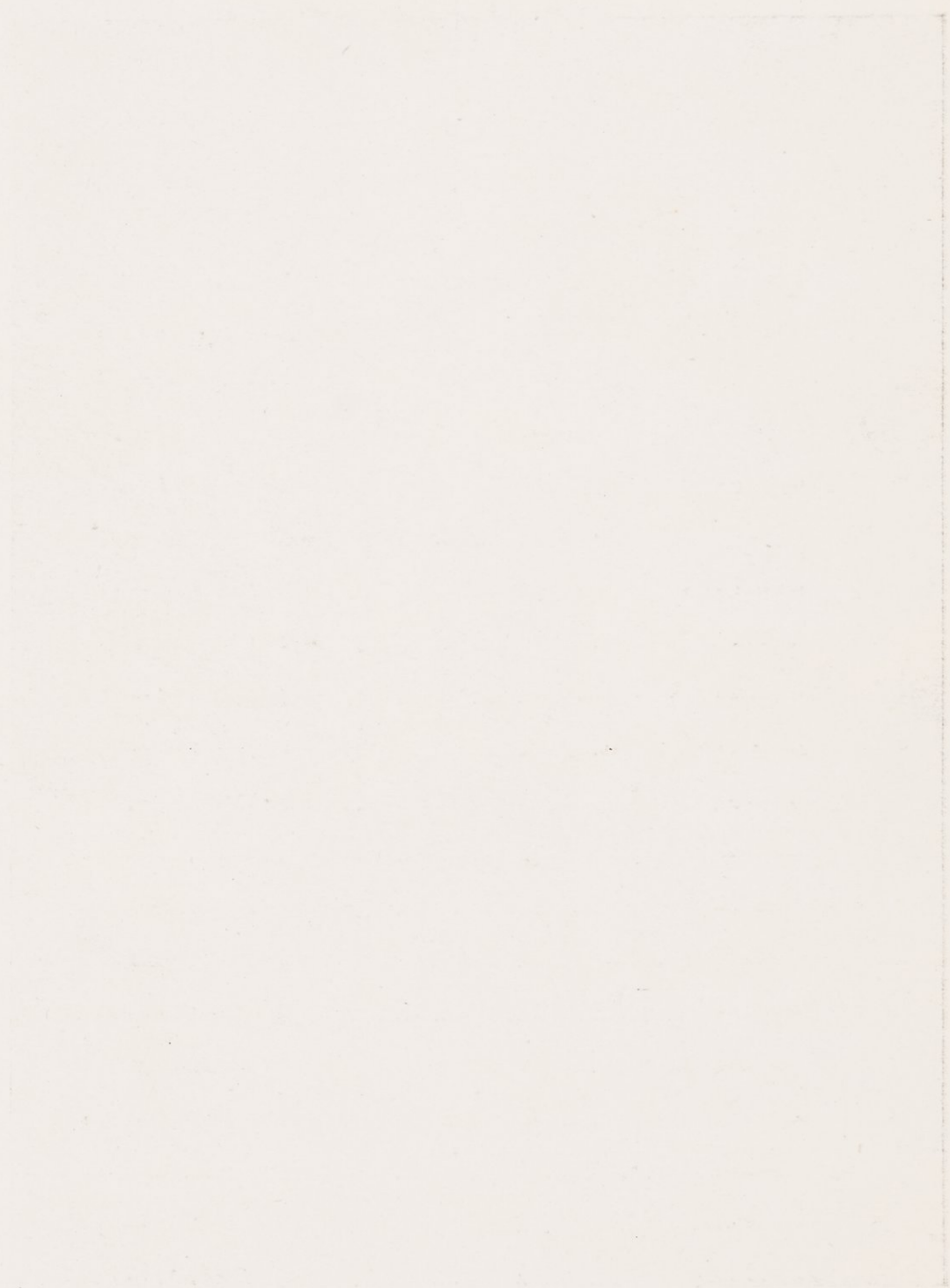

فهرس الصور الفوتوغرافية بالجزء الثاني

صحيفة	أرقام الصور	
٨-٧	٤-١	جامع عمرو بن العاص
١٧-٩	١٦-٥	الجامع الطولوني
٢٤-١٨	٢٨-١٧	الجامع الأزهر
٢٦-٢٥	٣٠-٢٩	الجامع العتيق باسنا... ..
٢٧	٣١	مسجد العطارين باسكندرية
٢٩-٢٧	٣٢-٣٤ م	الجامع الأقمر
٣٠	٣٥-٣٦	الجامع الأنخر
٣٤-٣١	٣٧-٤٣	المشهد الحسيني
٣٥	٤٤-٤٥	مشهد زيد بن زين العابدين
٣٩-٣٦	٤٦-٥٠	جامع الصالح طلائع
٤٤-٤٠	٥١-٥٦	قبة ومسجد الإمام الشافعي
٤٨-٤٥	٥٧-٦٤	مدرسة وقبة المنصور قلاوون
٥١-٤٩	٦٥-٦٨	الخانقاه الجاولية
٥٥-٥١	٦٩-٧٤	خانقاه بيبرس الجاشنكير
٥٨-٥٥	٧٥-٨٠	مسجد ألماس الحاجب
٦٠-٥٩	٨١-٨٤	جامع قوصون
٦١	٨٥-٨٦	جامع بشتاك
٦٤-٦٢	٨٧-٩١	مسجد الطنبغا المارداني
٦٨-٦٥	٩٢-٩٧	جامع آق سنقر
٧٠-٦٩	٩٨-١٠١	جامع الأمير شيخو الناصري
٧٢-٧١	١٠٢-١٠٥	مدرسة صرغتمش
٧٩-٧٣	١٠٦-١١٤	مدرسة السلطان حسن
٨١-٧٩	١١٥-١١٩	مدرسة أم السلطان شعبان
٨٤-٨٢	١٢٠-١٢٤	مدرسة الجاي اليوسفي

أرقام الصور	صحيفة
١٣١-١٢٥	٨٤-٨٨
١٣٥-١٣٢	٨٩-٩٠
١٤٠-١٣٦	٩١-٩٣
١٤٨-١٤١	٩٤-٩٩
١٥١-١٤٩	١٠٠-١٠١
١٥٤-١٥٢	١٠٢-١٠٣
١٦٠-١٥٥	١٠٣-١٠٦
١٦٧-١٦١	١٠٧-١١١
١٧٢-١٦٨	١١١-١١٤
١٧٦-١٧٣	١١٤-١١٦
١٧٩-١٧٧	١١٦-١١٧
١٨٣-١٨٠	١١٨-١٢٠
١٨٥-١٨٤	١٢١
١٩١-١٨٦	١٢٢-١٢٥
١٩٣-١٩٢	١٢٦-١٢٧
٢٠٠-١٩٤	١٢٨-١٣١
٢٠٣-٢٠١	١٣٢-١٣٣
٢٠٥-٢٠٤	١٣٤
٢٠٧-٢٠٦	١٣٥
٢١١-٢٠٨	١٣٦-١٣٧
٢١٣-٢١٢	١٣٨
٢٢٥-٢١٤	١٣٩-١٤٥
٢٢٧-٢٢٦	١٤٦
٢٣٠-٢٢٨	١٤٧-١٤٨
٢٣٤-٢٣١	١٤٨-١٥٠
٢٣٦-٢٣٥	١٥١

صحيفة	أرقام الصور	
١٥٢	٢٣٨-٢٣٧ مسجد عقبة بن عامر...
١٥٤-١٥٣	٢٤٢-٢٣٩ مسجد عثمان كتحدا...
١٥٦-١٥٥	٢٤٦-٢٤٣ مسجد عبد الباقي جوريجي...
١٥٧	٢٤٨-٢٤٧ مسجد كريم الدين الخلوقي...
١٥٨	٢٤٩ مسجد البيومي...
١٥٩-١٥٨	٢٥٢-٢٥٠ مسجد محمد بك أبي الذهب
١٦٠	٢٥٤-٢٥٣ مسجد حسن باشا طاهر
١٦٤-١٦١	٢٥٩-٢٥٥ مسجد الرفاعي
١٦٦-١٦٤	٢٦٢-٢٦٠ مسجد الفتح الملكي
١٧٧-١٦٧	٢٧٥-٢٦٣ مسجد محمد علي باشا الكبير

كَمَل طبع الجزء الثاني من " تاريخ المساجد الأثرية التي صلى فيها فريضة الجمعة
حضرة صاحب الجلالة الملك الصالح فاروق الأول " بمطبعة دار الكتب المصرية في يوم
الخميس ٢٧ رجب سنة ١٣٦٥ (٢٧ يونيو سنة ١٩٤٦) م

محمد نديم
مدير المطبعة بدار الكتب
المصرية

(مطبعة دار الكتب المصرية ٦٨ / ١٩٤٥ / ٨٥٠)

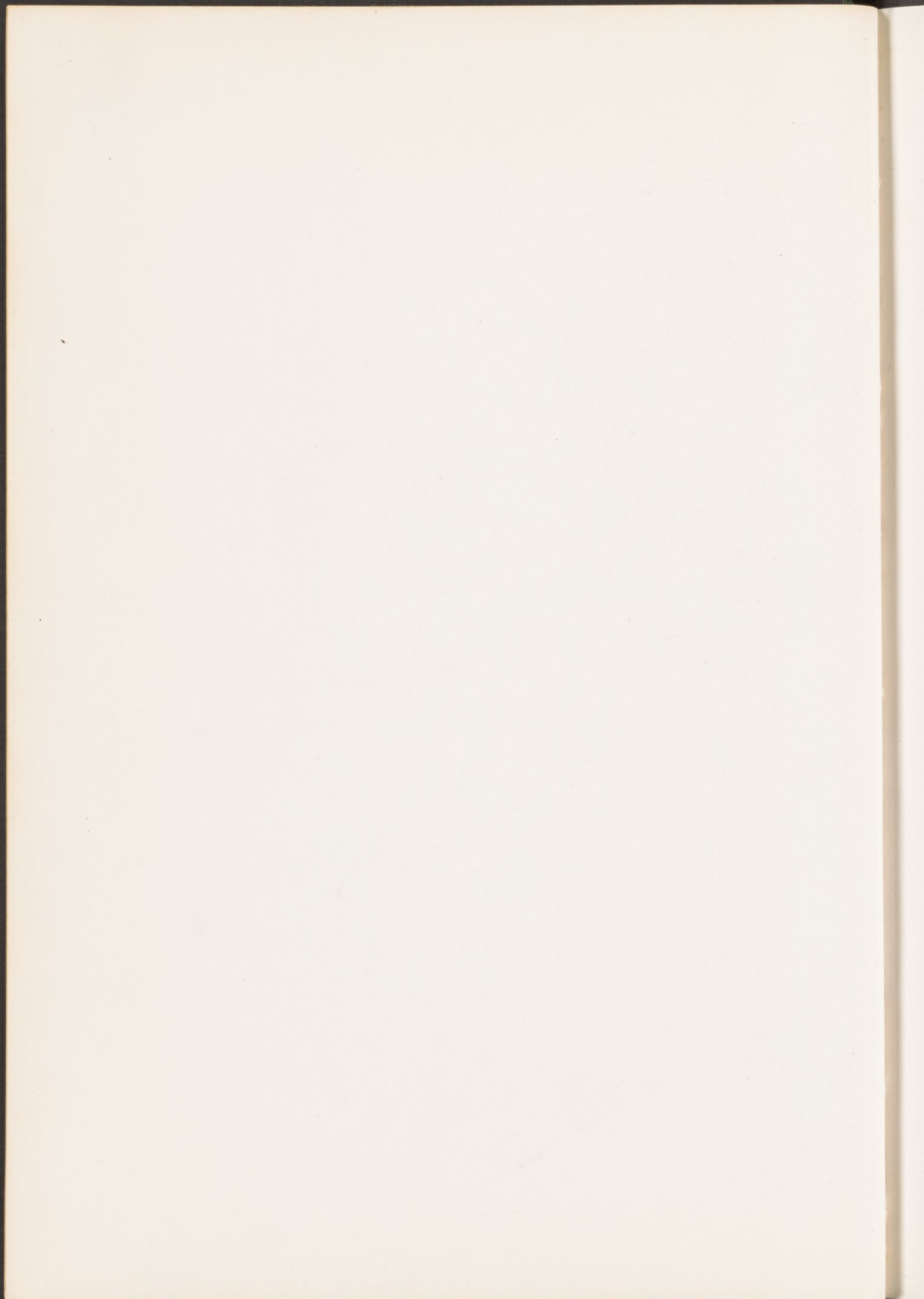

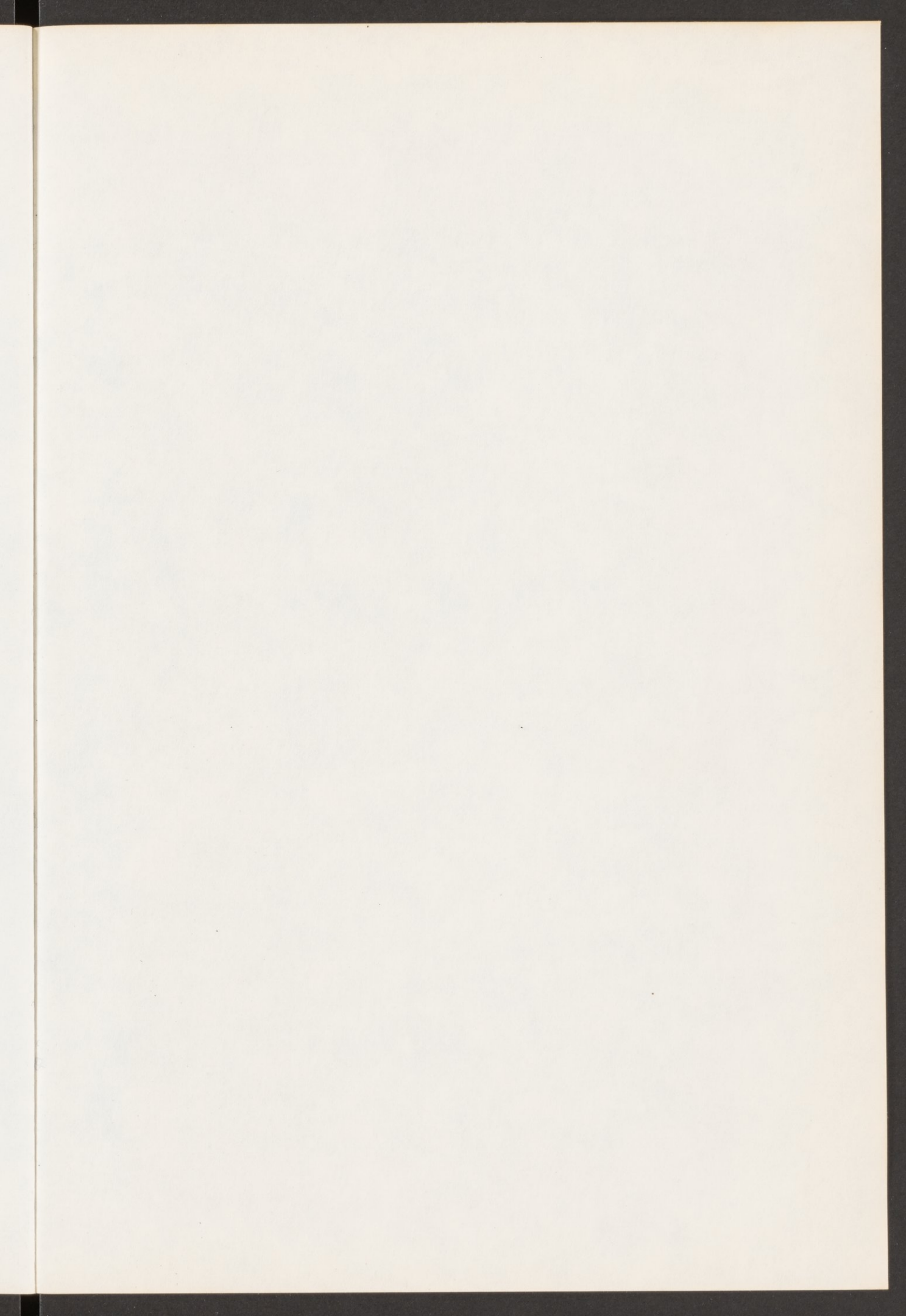

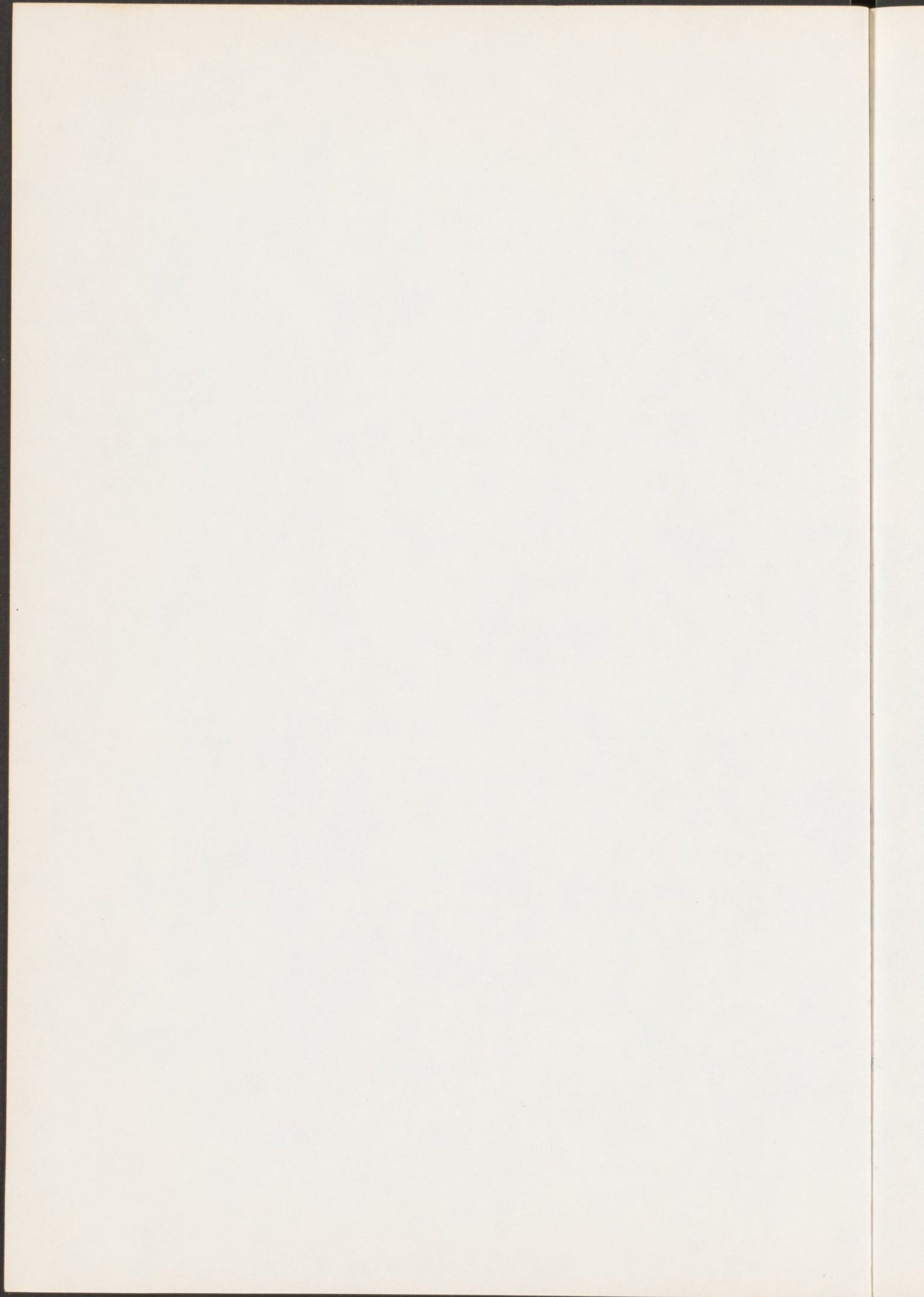

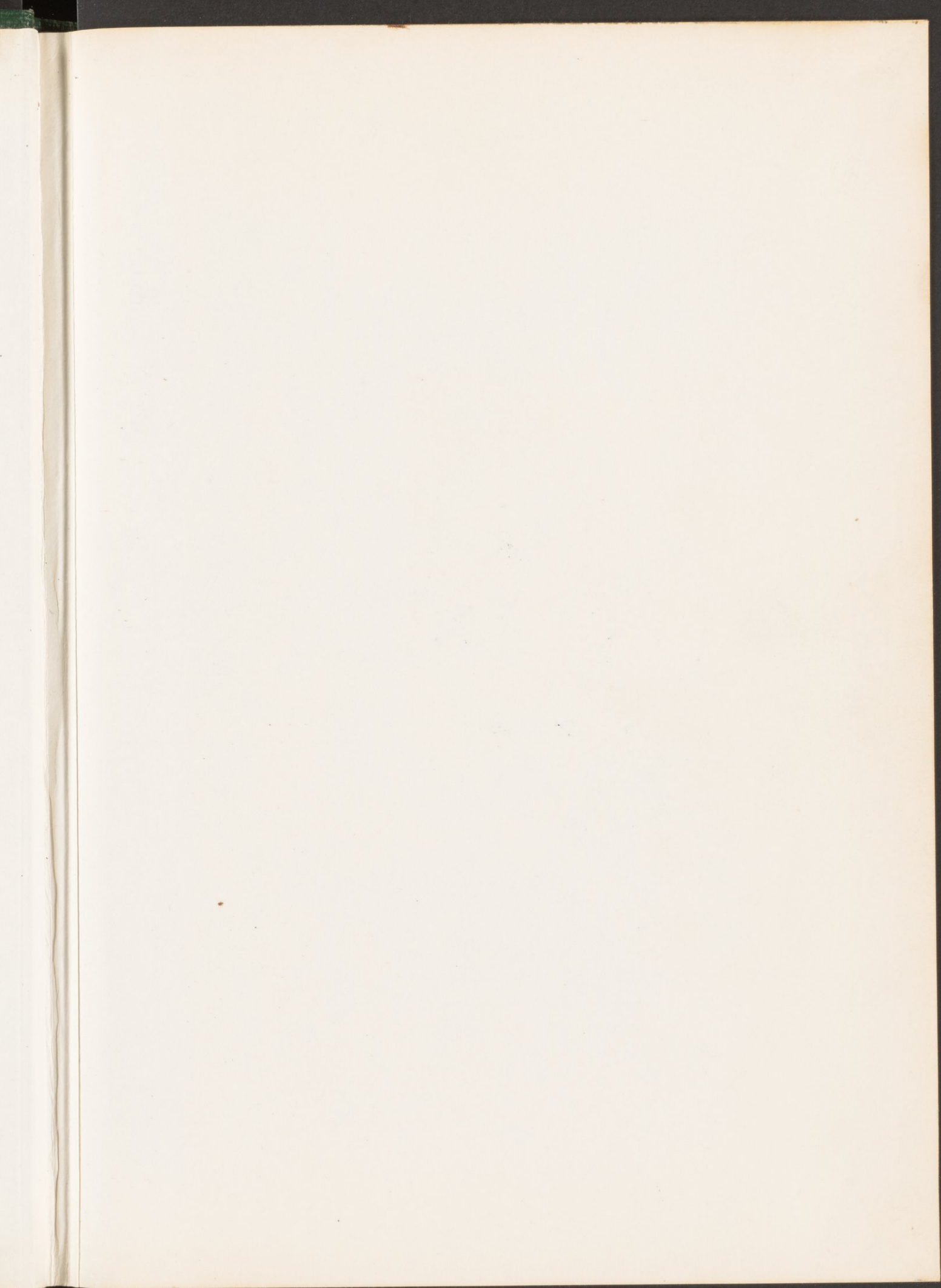



**Elmer Holmes
Bobst Library**

**New York
University**

