

AB
Al-Wa
—
Ta
Al-M
Al-Ab

6



3 1142 00297 0104



**Elmer Holmes
Bobst Library**

**New York
University**

DATE DUE

NEW YORK UNIVERSITY
BOBST LIBRARY

OCT - 5 1993

APR 30 1994

MAY 1 1990

MAY 1 1993

JUN 1 1991

APR 12 1993

MAR 16 1993

MAY - 1 1993

MAY - 1 1993



DATE DUE

<p>BOBST</p> <p>JUN 3 1983</p> <p>GEAC - N.Y.U. - GEAC</p>	<p>SEP 9 1990</p> <p>NEW YORK UNIVERSITY BOBST LIBRARY</p> <p>70 WASHINGTON SQ. S. NEW YORK, N.Y. 10012</p>
<p>PD</p> <p>NOV 1985</p> <p>70 WASHINGTON SQ. S. NEW YORK, N.Y. 10012</p>	<p>MAY 10 1993</p> <p>NEW YORK UNIVERSITY BOBST LIBRARY</p> <p>70 WASHINGTON SQ. S. NEW YORK, N.Y. 10012</p>
<p>NEW YORK UNIVERSITY BOBST LIBRARY</p> <p>JAN 24 1991</p> <p>70 WASHINGTON SQ. S. NEW YORK, N.Y. 10012</p>	<p>JUN 11 1991</p> <p>NEW YORK UNIVERSITY BOBST LIBRARY</p> <p>70 WASHINGTON SQ. S. NEW YORK, N.Y. 10012</p>
<p>NEW YORK UNIVERSITY BOBST LIBRARY</p> <p>APR 12 1993</p> <p>70 WASHINGTON SQ. S. NEW YORK, N.Y. 10012</p> <p>GEAC N.Y.U. GEAC</p>	<p>NEW YORK UNIVERSITY BOBST LIBRARY</p> <p>MAR 16 1993</p> <p>70 WASHINGTON SQ. S. NEW YORK, N.Y. 10012</p> <p>GEAC N.Y.U. GEAC</p>

1991

MAY

LIBRARY
NEW YORK UNIVERSITY
OCT 5 - 1980
OCT 2 1983
SEP 1 1980

DATE DUE

B O B S T
OCT 4 1980
N.Y.U.

B O B S T
FEB 4 1982
GEAC N.Y.U. GEAC

B O B S T
FEB 4 1981

B O B S T
JAN 4 1982
GEAC N.Y.U. GEAC

B O B S T
JUN 4 1981
GEAC N.Y.U. GEAC

B O B S T
OCT 4 1982
GEAC N.Y.U. GEAC

B O B S T
OCT 4 1981
GEAC N.Y.U. GEAC

B O B S T
FEB 7 1983
GEAC N.Y.U. GEAC

1 1981

1981







Abd al-Wahhāb, Hasan

Tarikh al-masājid al-athariyah

N.O.F in C.S.I

تاريخ المساجد الأثرية

التي صلى فيها فريضة الجمعة حضرة صاحب بجلالة الملك الصالح

فادو اللؤلؤ

تأليف

حسن عبد الوهاب

مفتش الآثار العربية

الجزء الثاني

الصور

الطبعة

طبعة دار الكتب المصرية

١٩٤٦

NA

6083

.A1

.A2

v.2

c.1



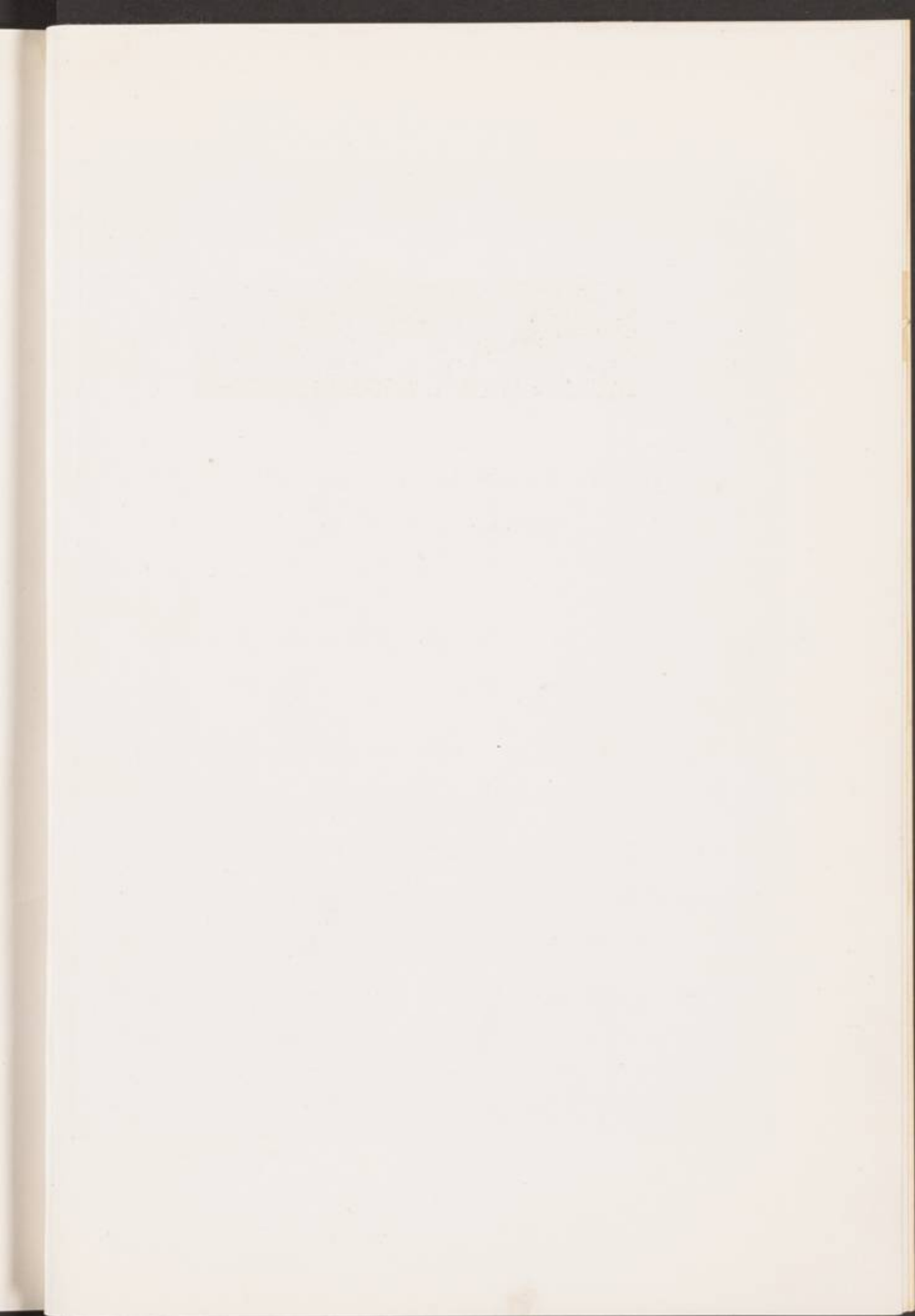



تشمل هذه المجموعة صوراً فوتوغرافية مختارة توضح المساجد التي تناولتها بالبحث في هذا الكتاب ، وقد حرصت في اختيارها على أن تمثل فيها العمارة الإسلامية بتفاصيلها .

وهي تحتوي على وجوهات ومناظر داخلية لتلك المساجد ، كما حوت كثيراً من التفاصيل المعمارية التي تساعد على تبيان دقائقها واجتلاء محاسنها .

وسيجد المطلع عليها نماذج مختلفة للوجوهات والأبواب والقباب والمنارات والمصاريع الخشبية المطعمة بالسنّ والمكسوة بالنحاس ، والزخارف المنقوشة على السنّ والخشب والرخام والمجر والحصص ، ومجموعة متنوعة من المنابر والسقوف والمحاريب والوزرات والأرضيات الرخامية والشبابيك النحاسية والحصية والكتابات الكوفية . والثريات والمشكاوات . وكلها تتمشى مع عصور العمارة في مصر مما يساعد الباحث والمهندس على تتبع تطوّر العمارة وتدرّجها في عصورها المختلفة .

وقد راعت في ترتيبها التدرّج التاريخي مع التعريف بتاريخ صور ما استحدثت في المسجد .

وجميع هذه الصور من تصويرى عدا بضع صور منها . أما الرسوم الهندسية الواردة فى الجزء الأول وتشمل مساقط أفقية وقطاعات تبين تطور تصميم المسجد والمدرسة فى مختلف العصور فهى من مجموعة لجنة حفظ الآثار العربية .

وإذا كان منشئ هذه الآثار فضل تشييدها فلبيت العلوى الكريم فضل المحافظة عليها وصيانتها . وفى هذه المجموعة من الصور أصدق برهان على ما أضفاه عليها هذا البيت من رعاية وتدعيم حتى بقيت عامرة بذكر الله تطاول السماء بمناراتها شاهدة بفضل الفاروق عليها ورعايته لها .

حسن عبدالوهاب

جامع عمرو بن العاص . سنة ٥٢١ هـ - ٦٤٢ م



١ - الإيوان الشرقي

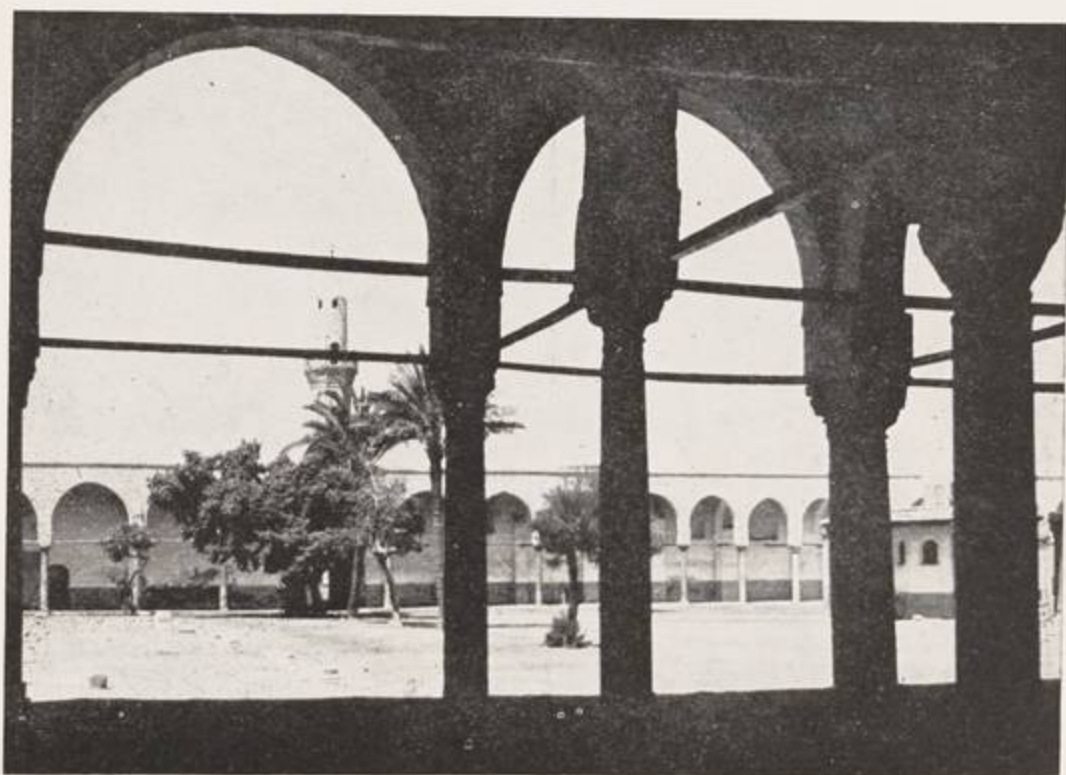

٢ - الإيوان الغربي وبه منارة مراد بك

جامع عمرو بن العاص

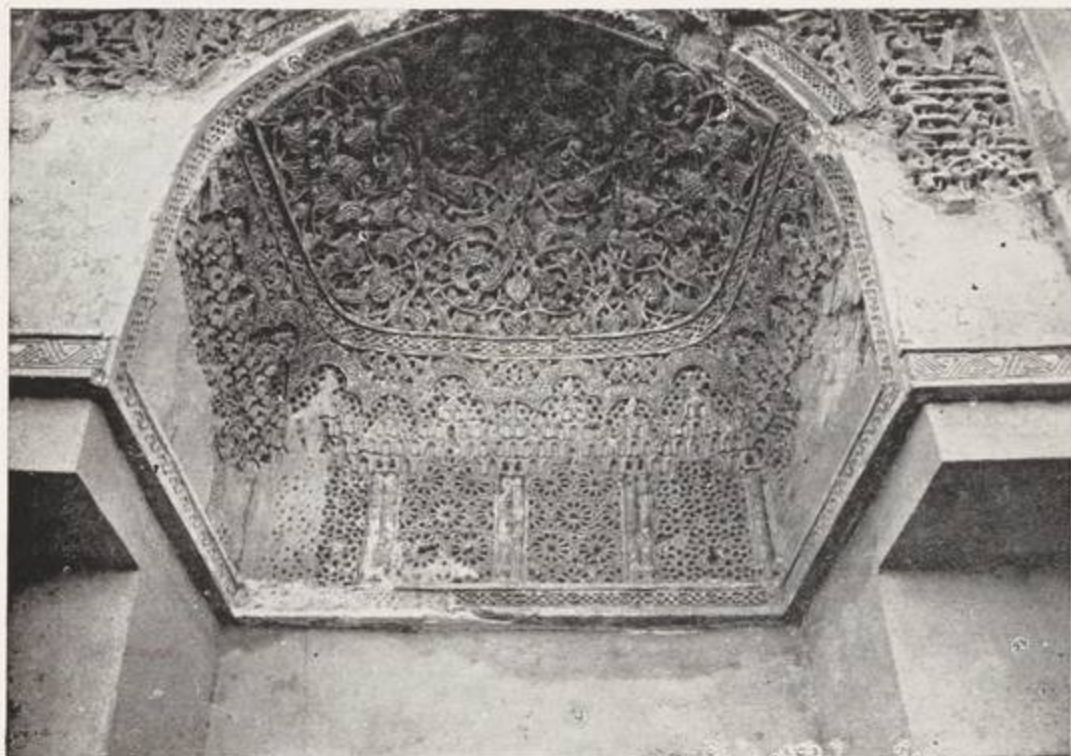

٣ — محراب سلال بالوجهة الغربية سنة ٥٧٠٣



٤ — تفاصيل من الزخارف الخشبية المكتشفة

٩
الجامع الطوافي . سنة ٢٦٥ هـ - سنة ٨٧٨ م

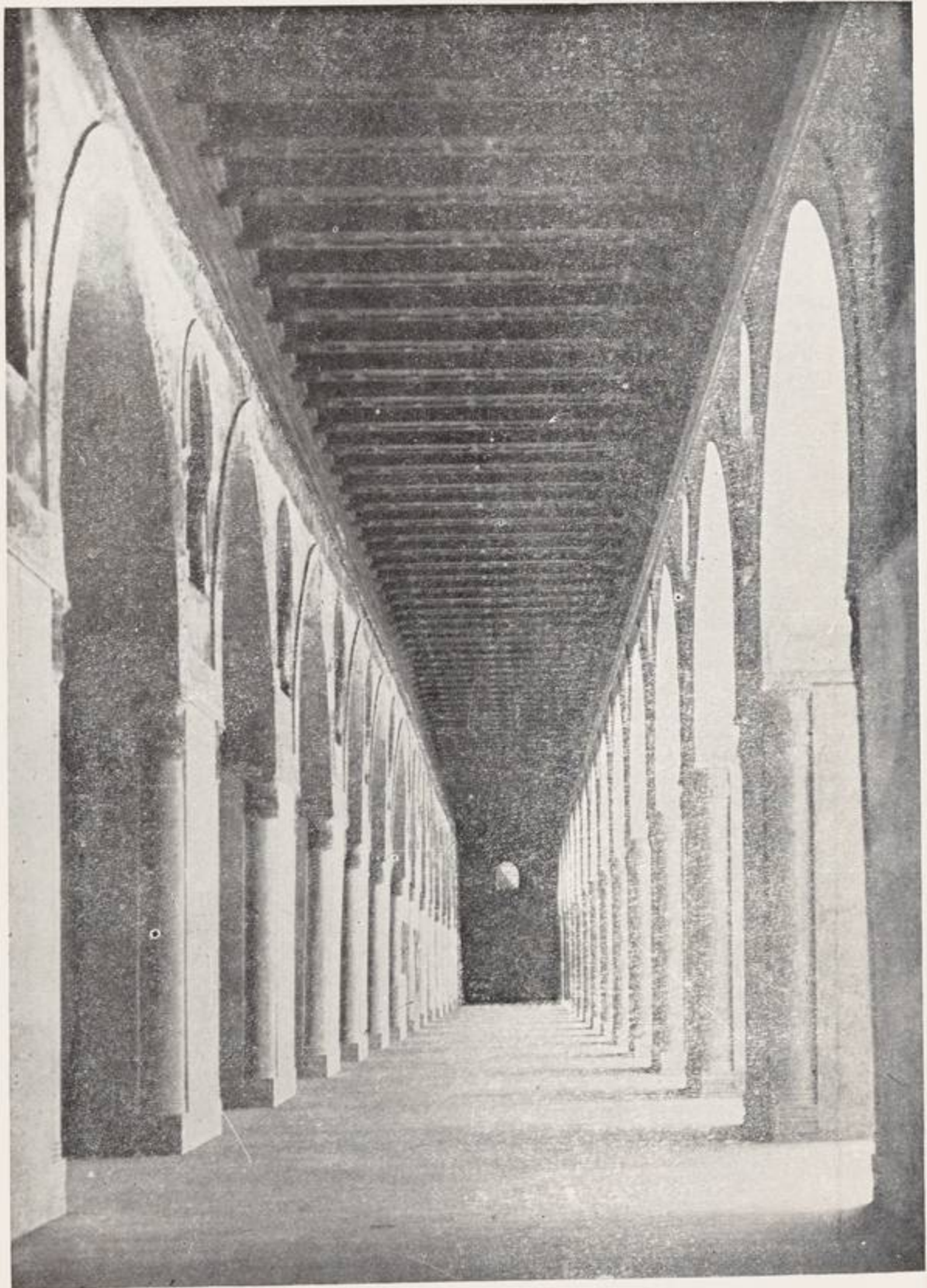

٥ - رواق بالإبواب الشرق

الجامع الطولوني



٦ - داخل الجامع قبل الإصلاح

الجامع الطولوني

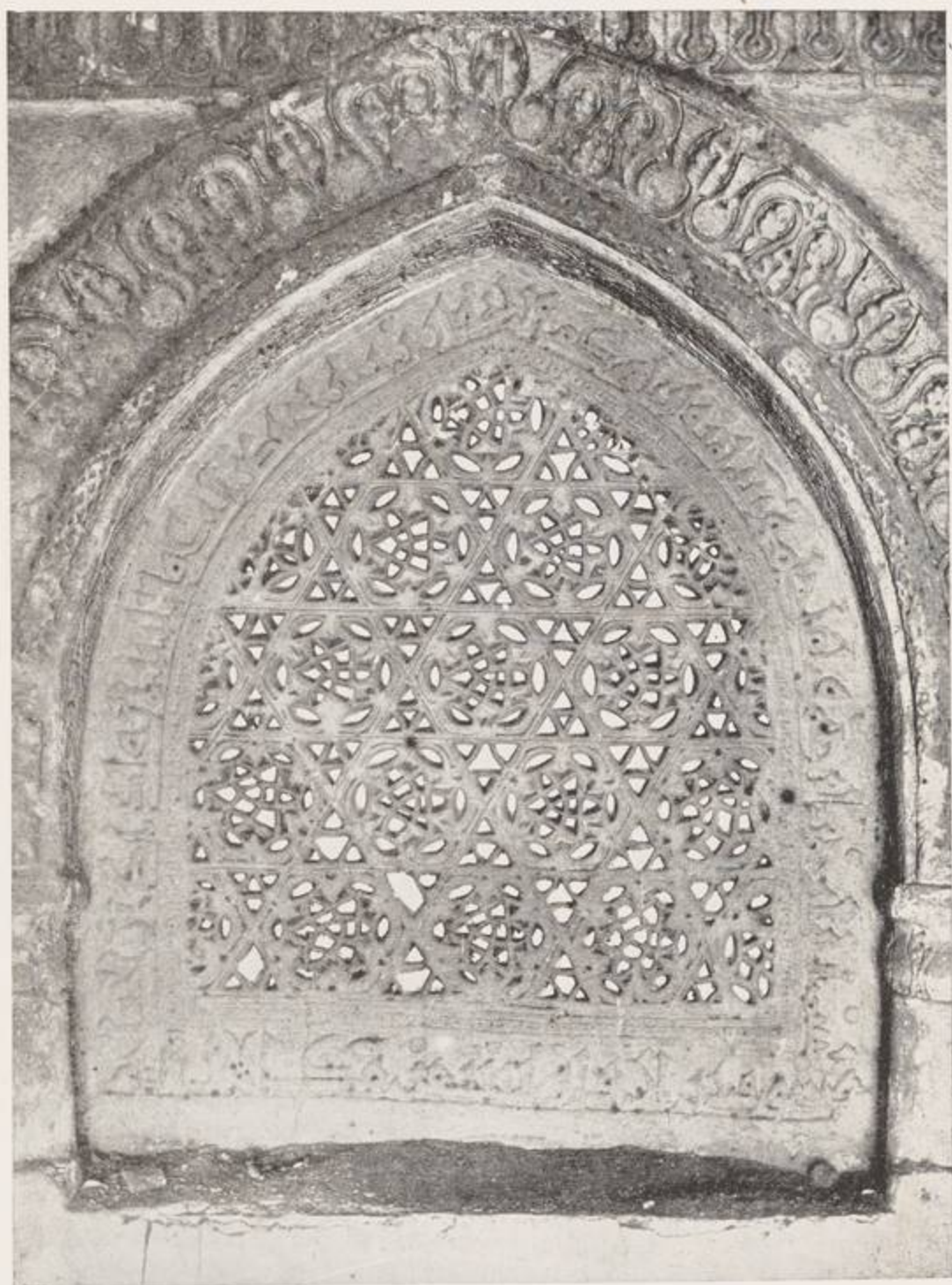

الجامع الطولوني

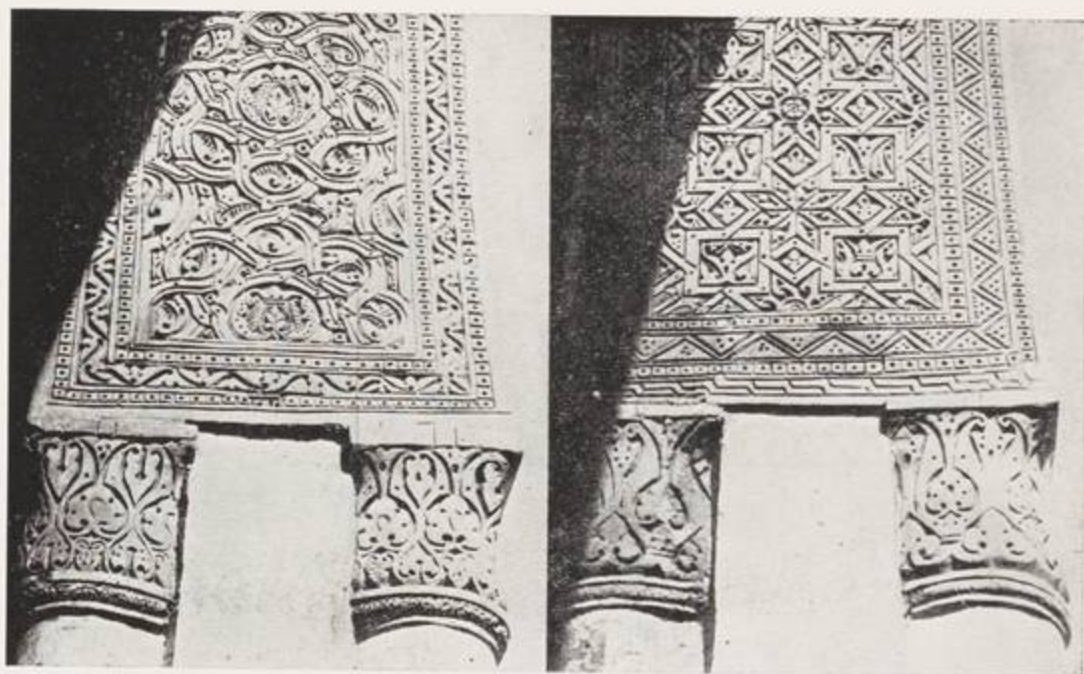

٨ — زخارف باطن العقود

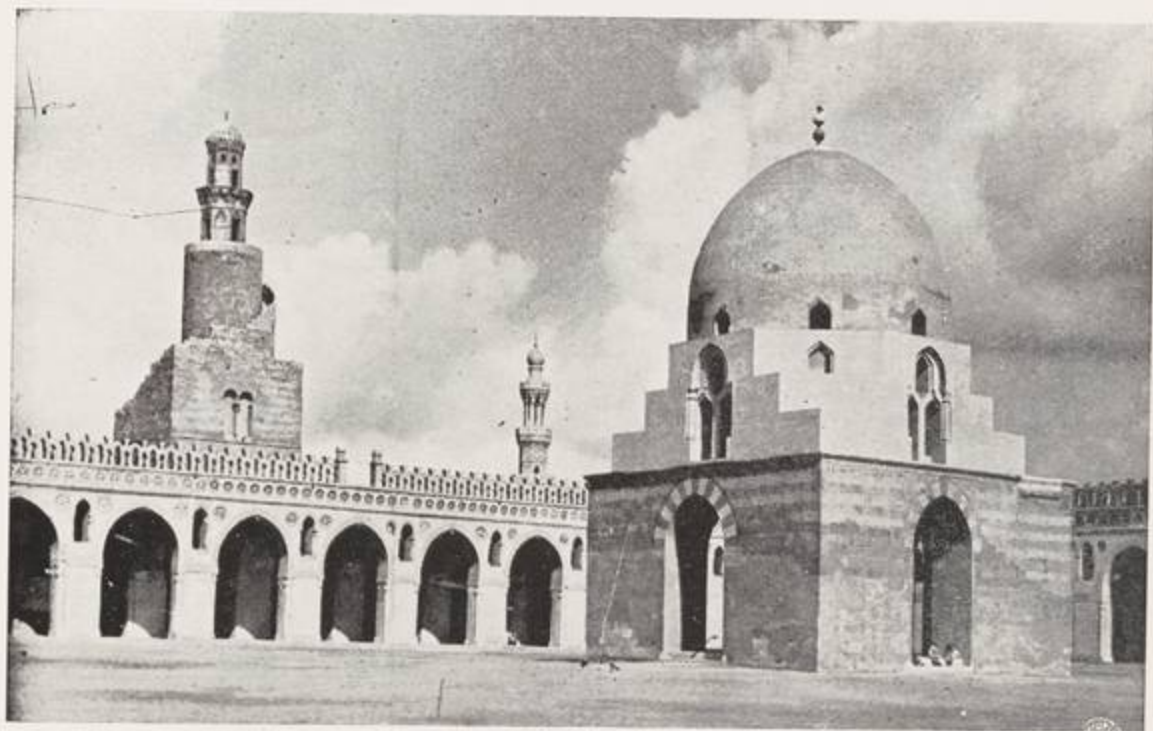

٩ — صحن الجامع وبه قبة ومنازة المنصور لاجين سنة ٥٦٩٦ (١٢٩٦ م)

الجامع الطولوني



زخرفة باطن عقد شباك

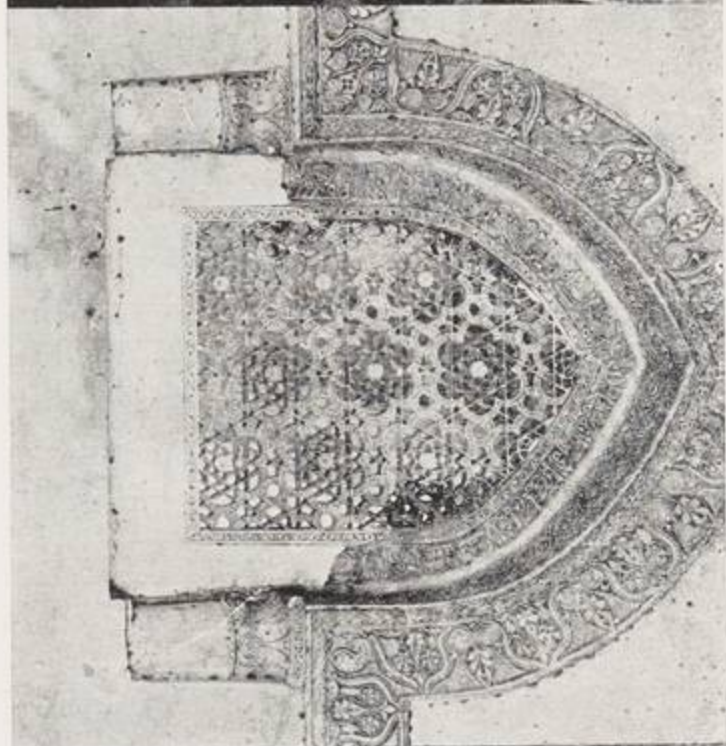

شباك بالمدار الشرق



زخرفة باطن عقد شباك — ١٠

الجامع الطولوني



١١ - محراب فاطمي بالإيوان الشرقي

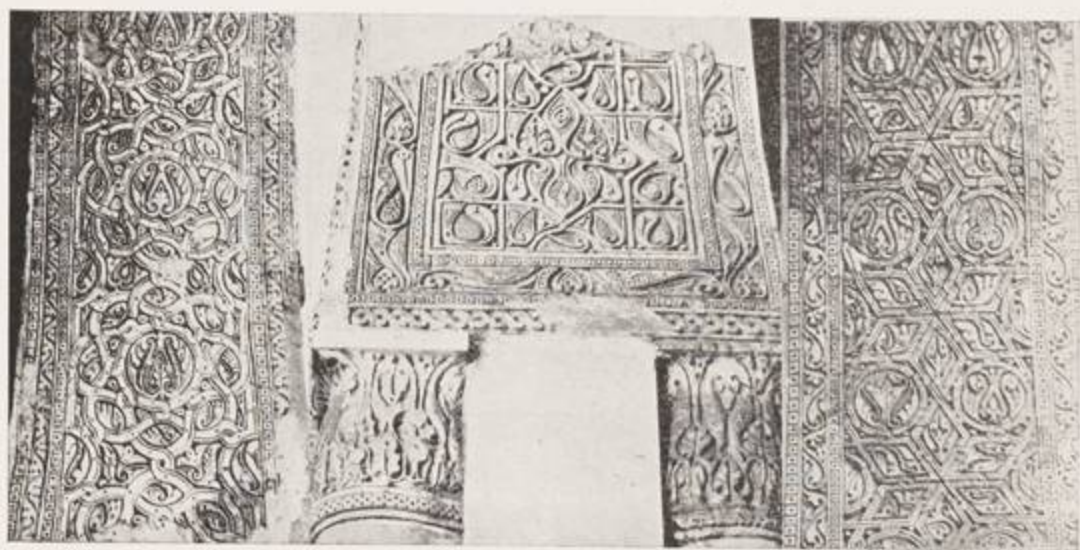

١٢ - تفاصيل من زخارف باطن العقود

الجامع الطولوني

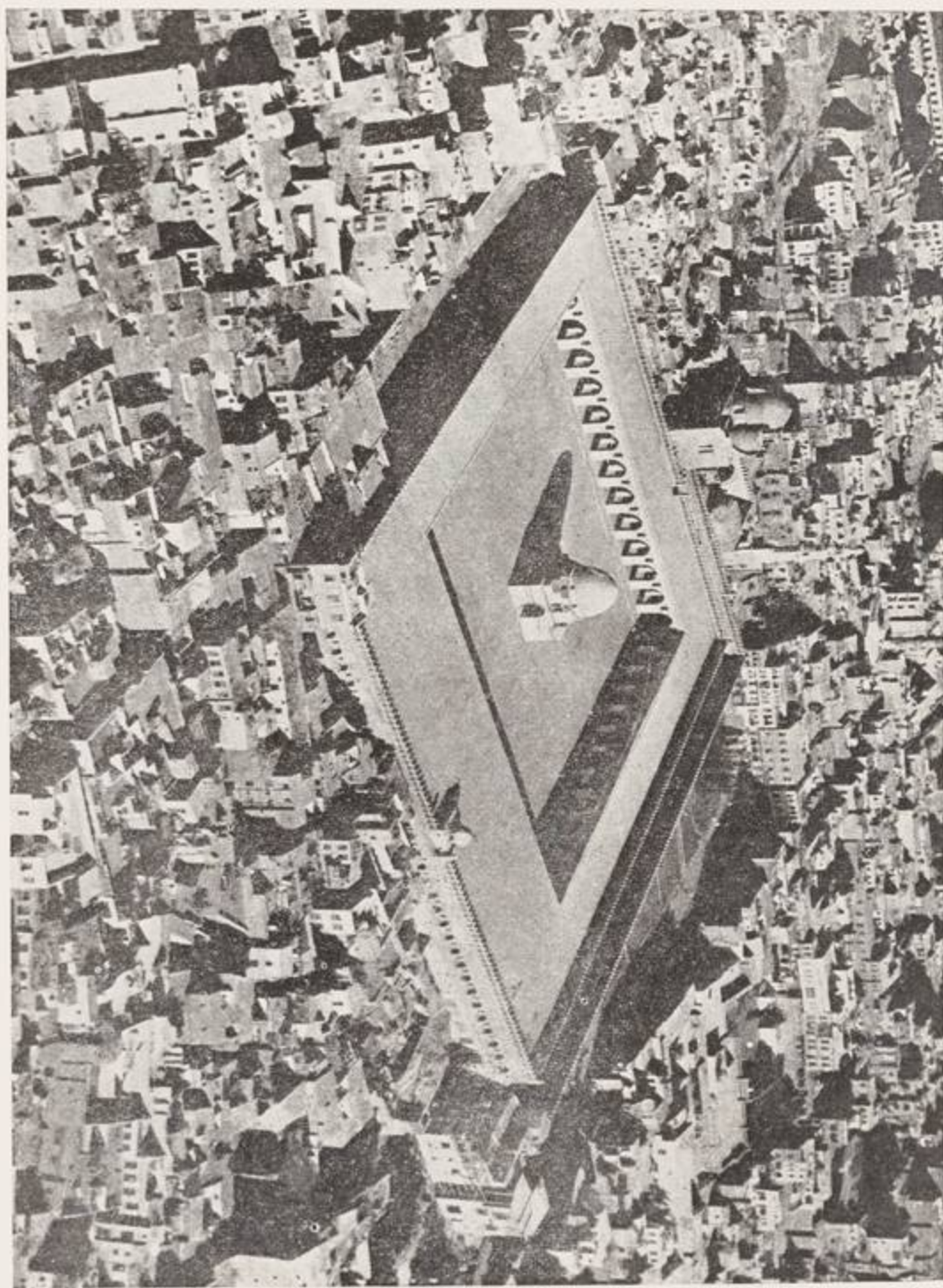

الجامع الطولوني

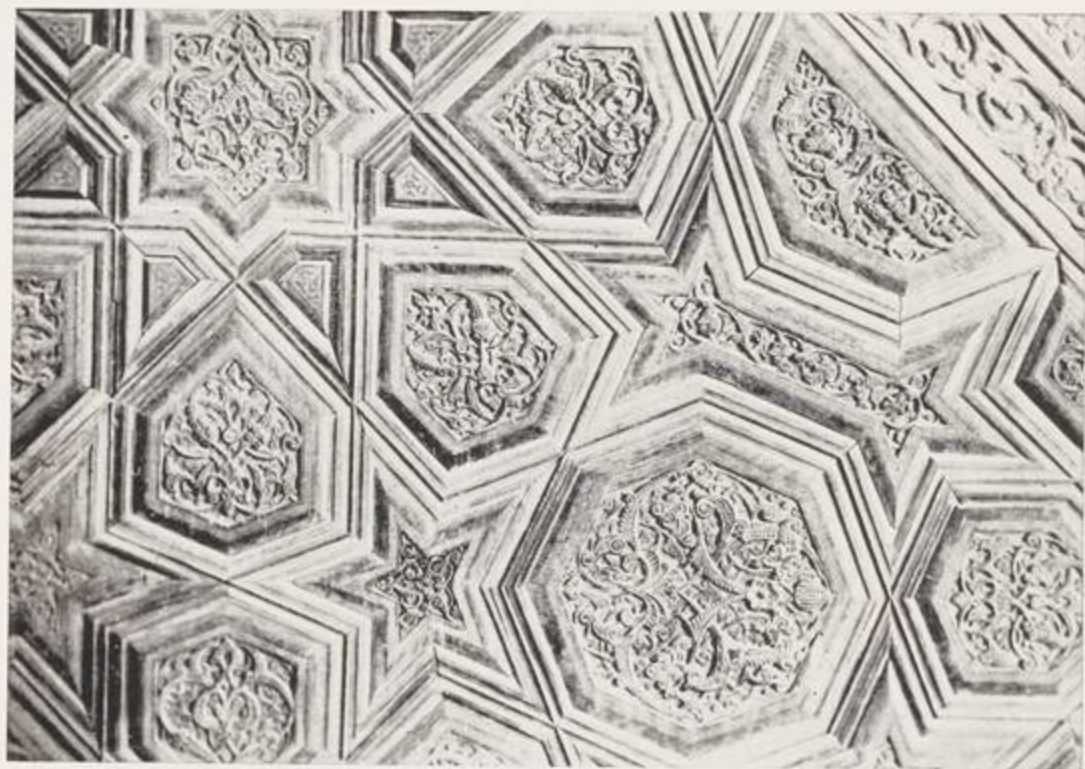

١٤ — تفاصيل من منبر المنصور لاجين سنة ٨٦٩٦هـ (١٢٩٦م)



١٥ — سورة فاتحة الكتاب مجمعة من إزار سقف الإيوان الشرقي

الجامع الطولوني

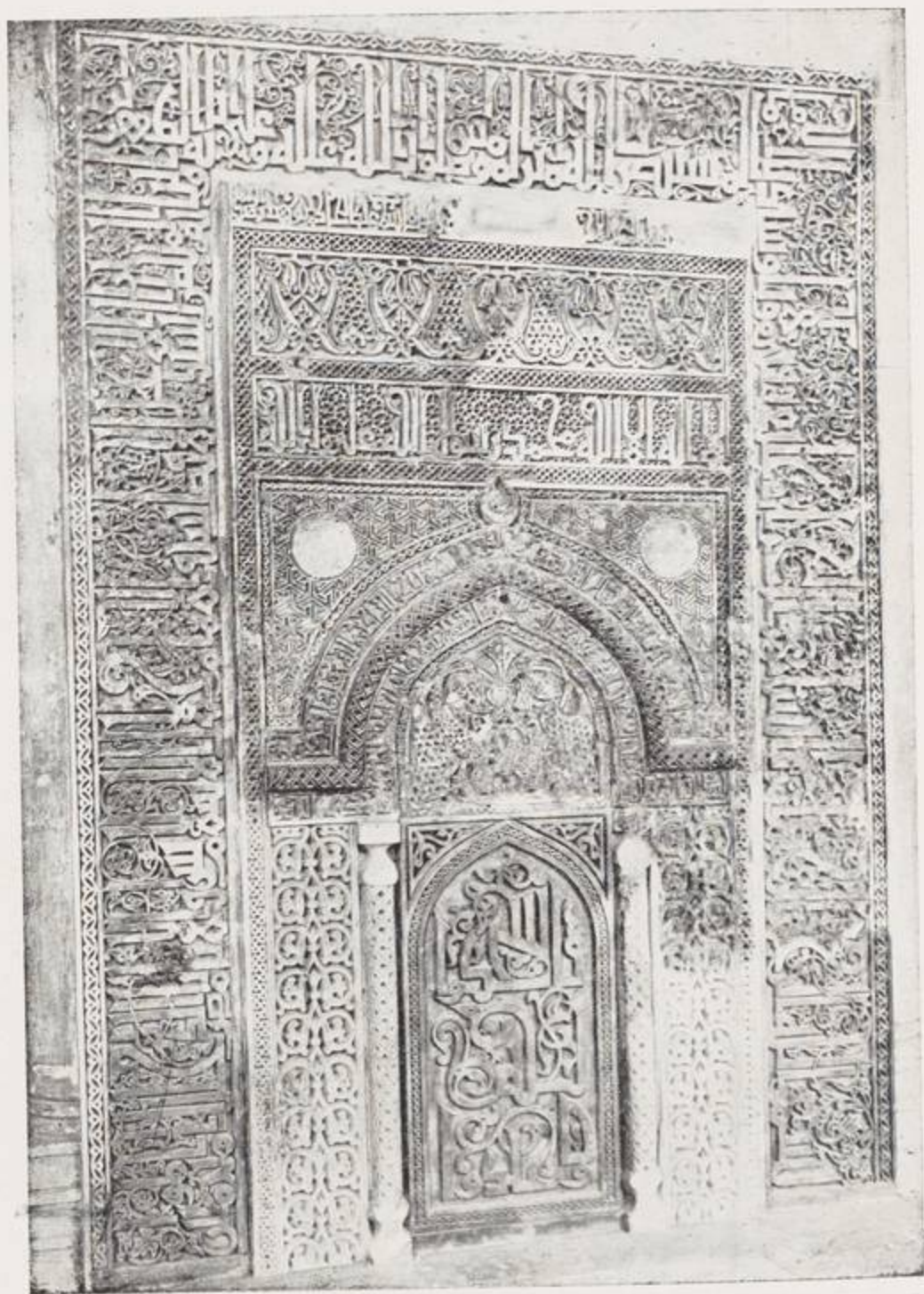

١٦ - المحراب المنصري - سنة ٤٨٧هـ (١٠٩٤ م)

الجامع الأزهر . سنة ٣٦١ هـ - ٩٧٢ م

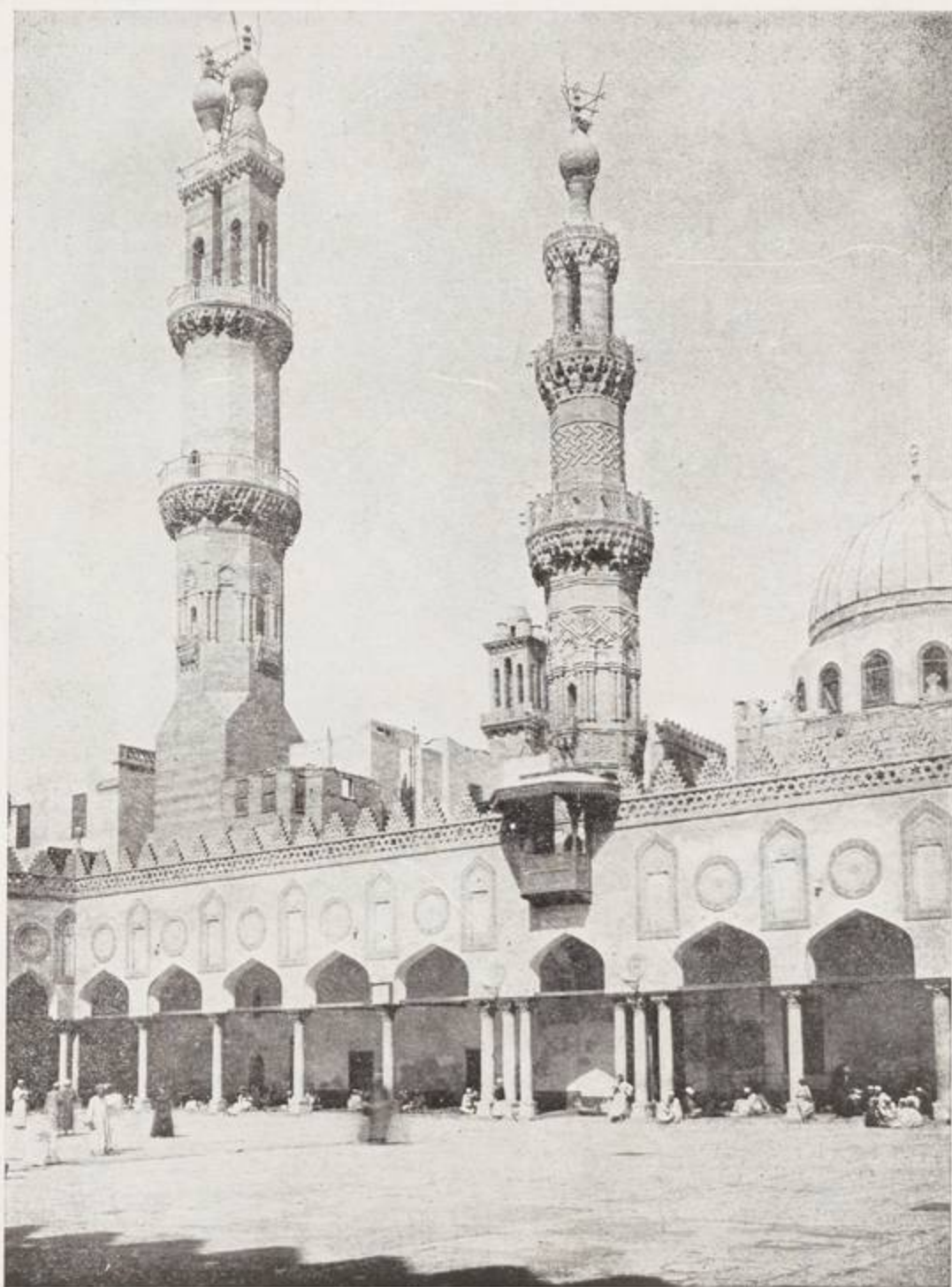

١٧ — الوجهة الغربية للصحن ويظهر بها منارة قاينباي ومنارة الغوري المزدوجة الرأس

الجامع الأزهر



١٨ - محراب المعز لدين الله - بعد كشفه

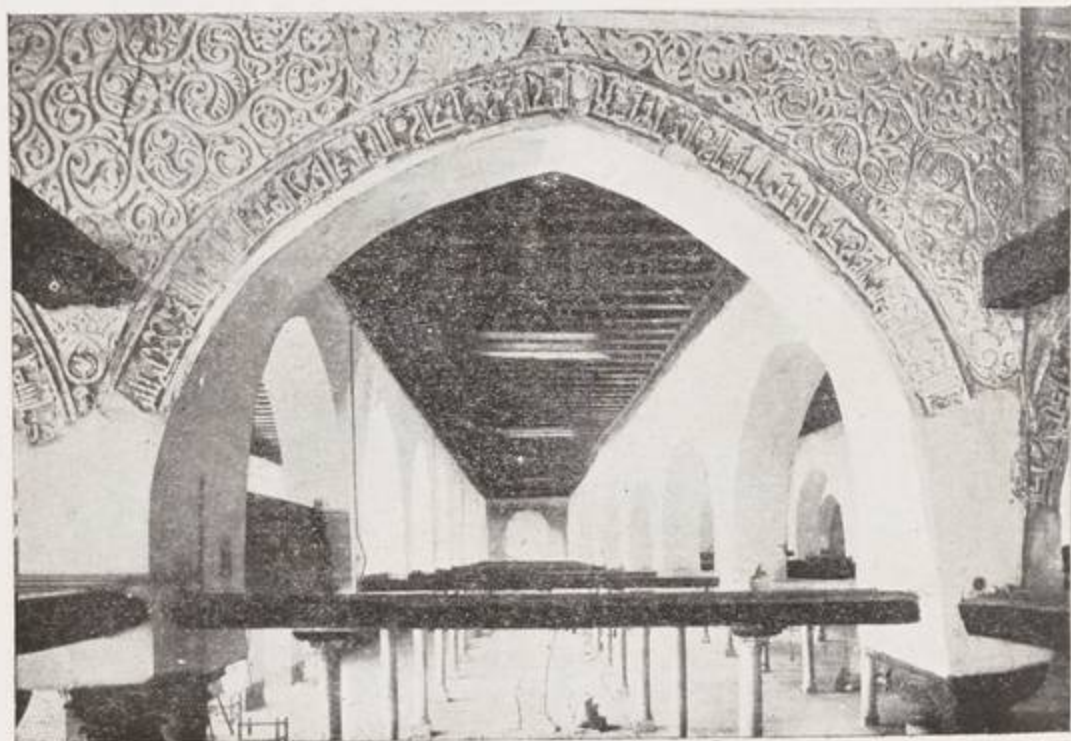

١٩ - الزخارف والكتابات الكوفية بمقود الحجاز

الجامع الأزهر



٢٠ — محراب خشبي منقش باسم الأمر بأحكام الله سنة ٥١٩هـ (١١٢٥م)

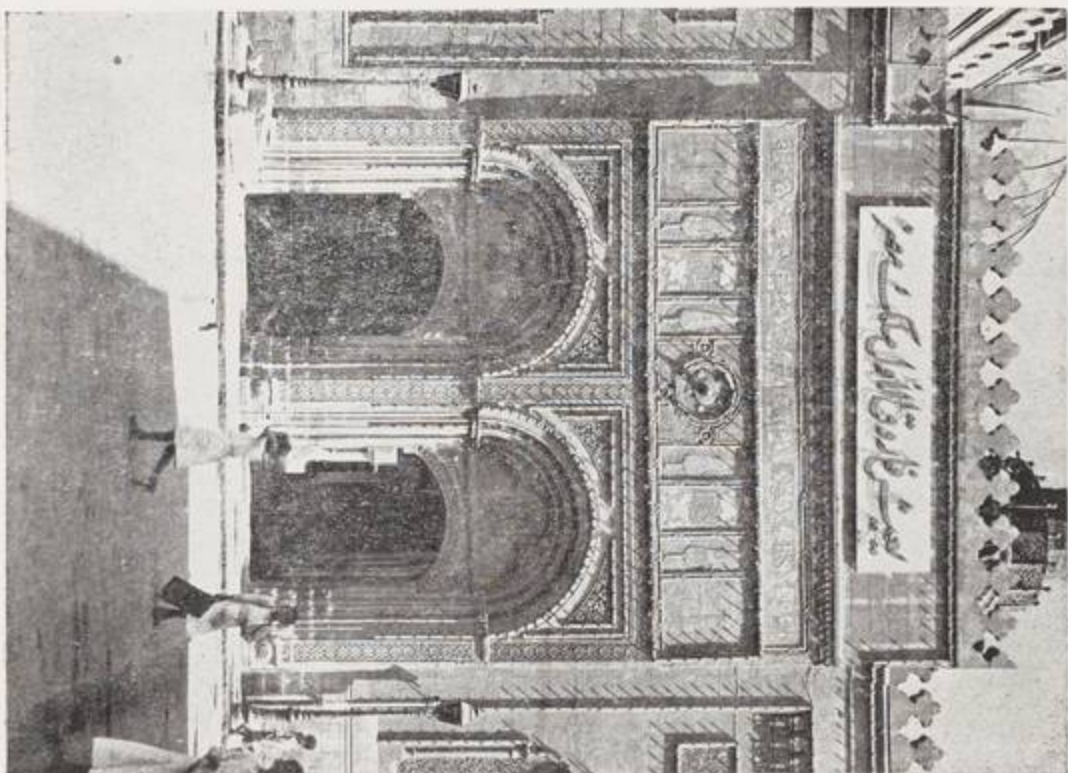

٢٢ — الباب الغربي (عبد الرحمن كتمدا) سنة ١١٦٧هـ (١٧٥٣م)

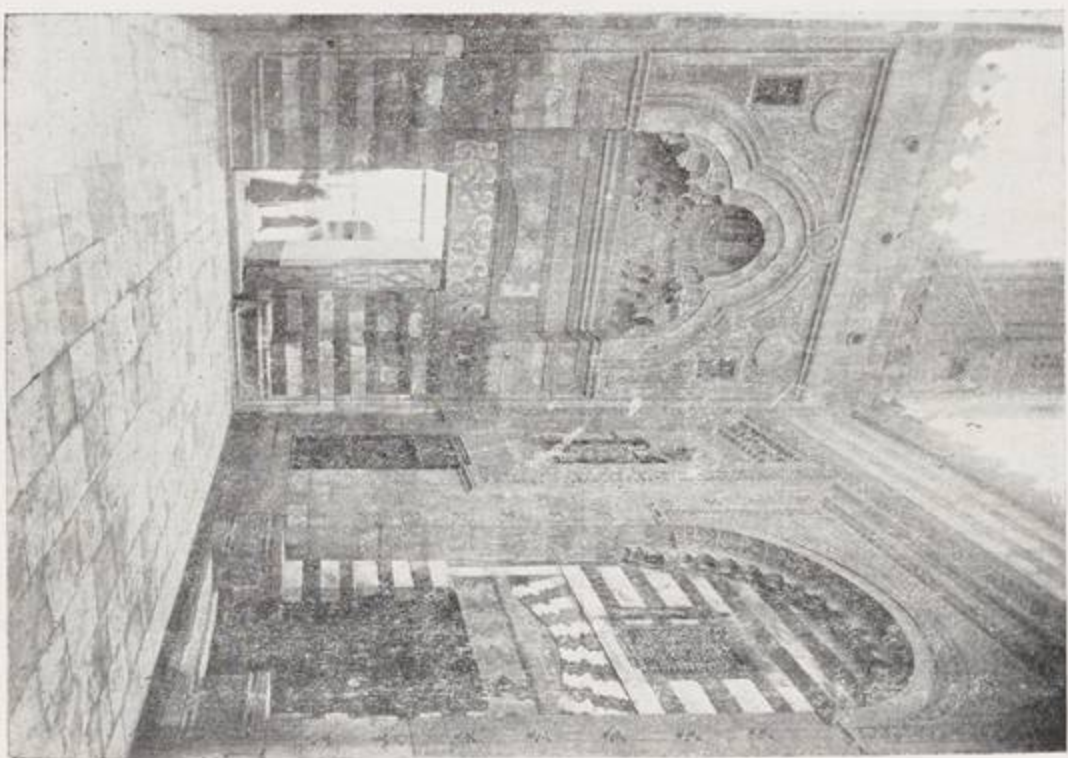

٢١ — باب السلطان قايتماي — سنة ٨٧٣هـ (١٤٦٨م)

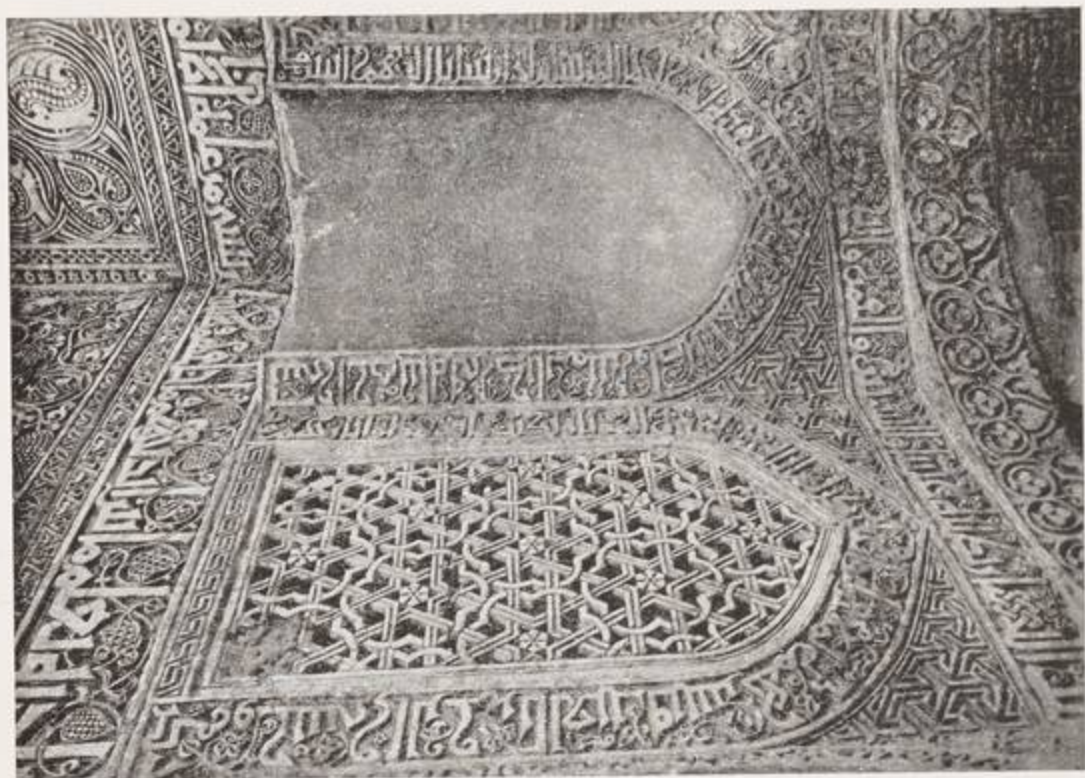

مقرنص وزخارف وكابات قبلة الحجاز — ٢٤

الجامع الأزهر

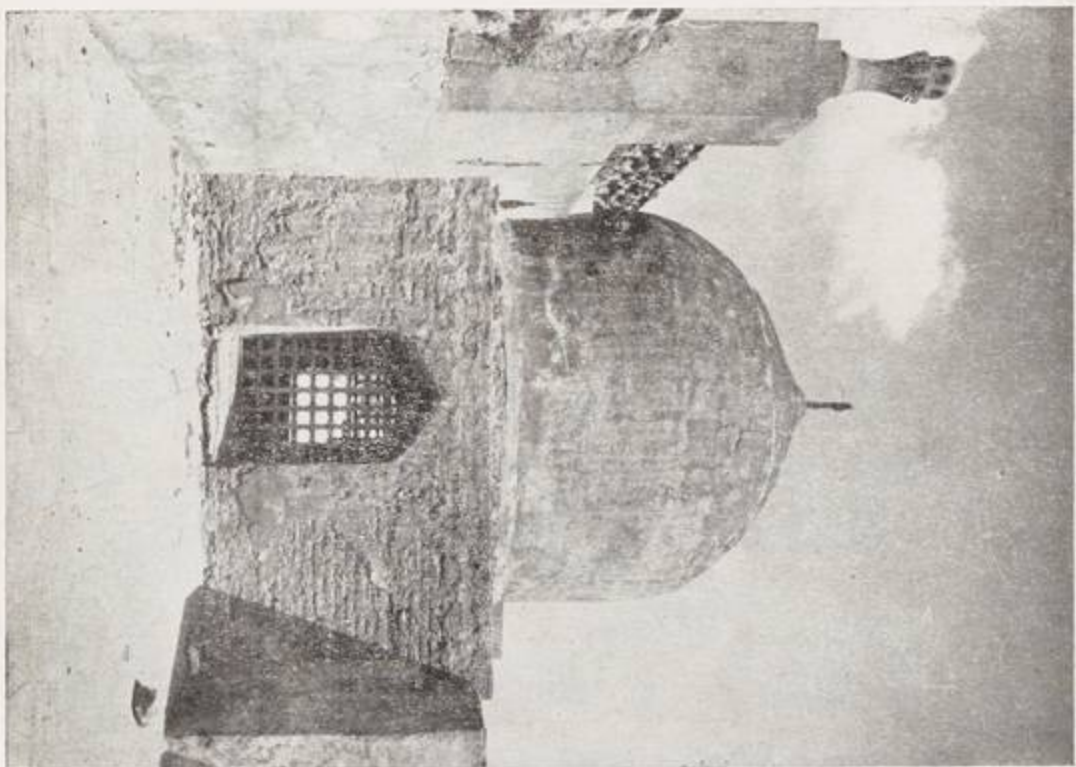

قبلة فاطمية — الماطة لدين الله — ٢٣

الجامع الأزهر

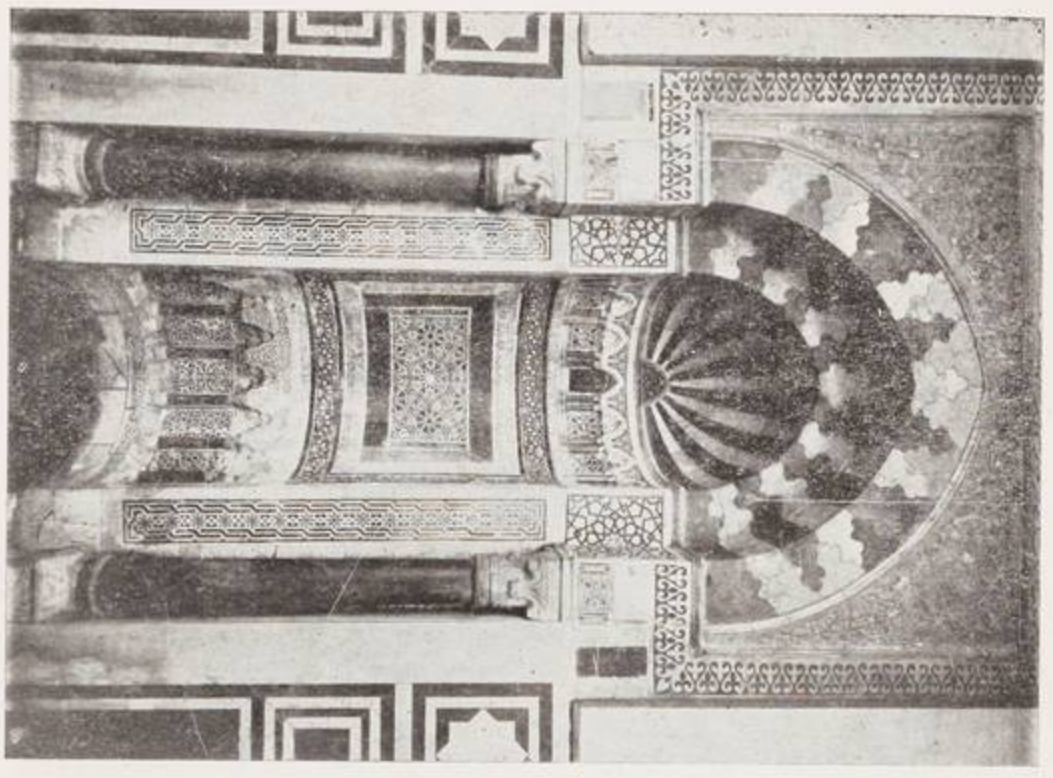

٢٦ — محراب المدرسة الطبرسية

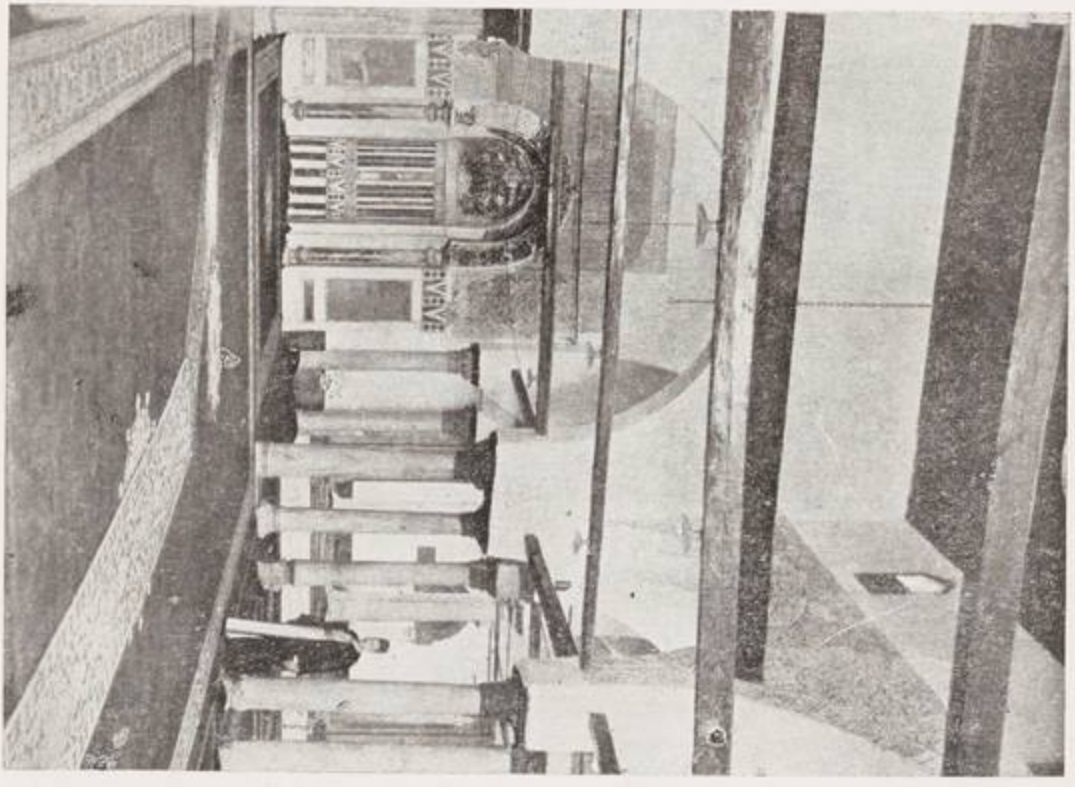

٢٥ — داخل الجامع الأزهر ويظهر به الجناز والحراب المنرى

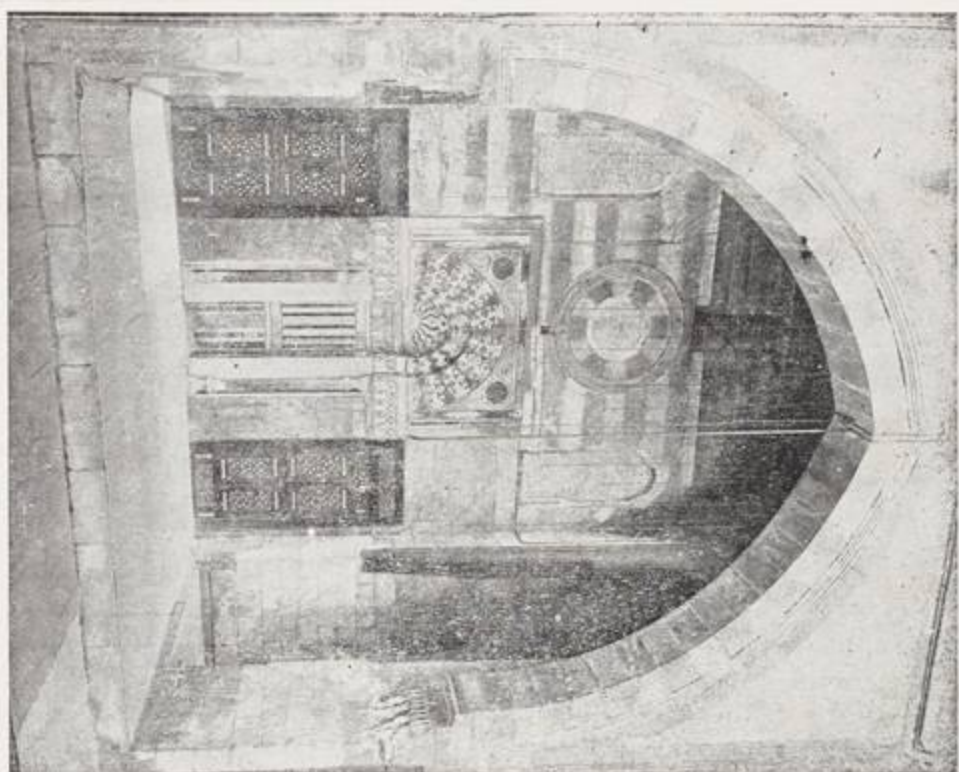

٢٨ — داخل المدرسة البهريّة — حوالي سنة ٨٤٤هـ (١٤٤٠م)

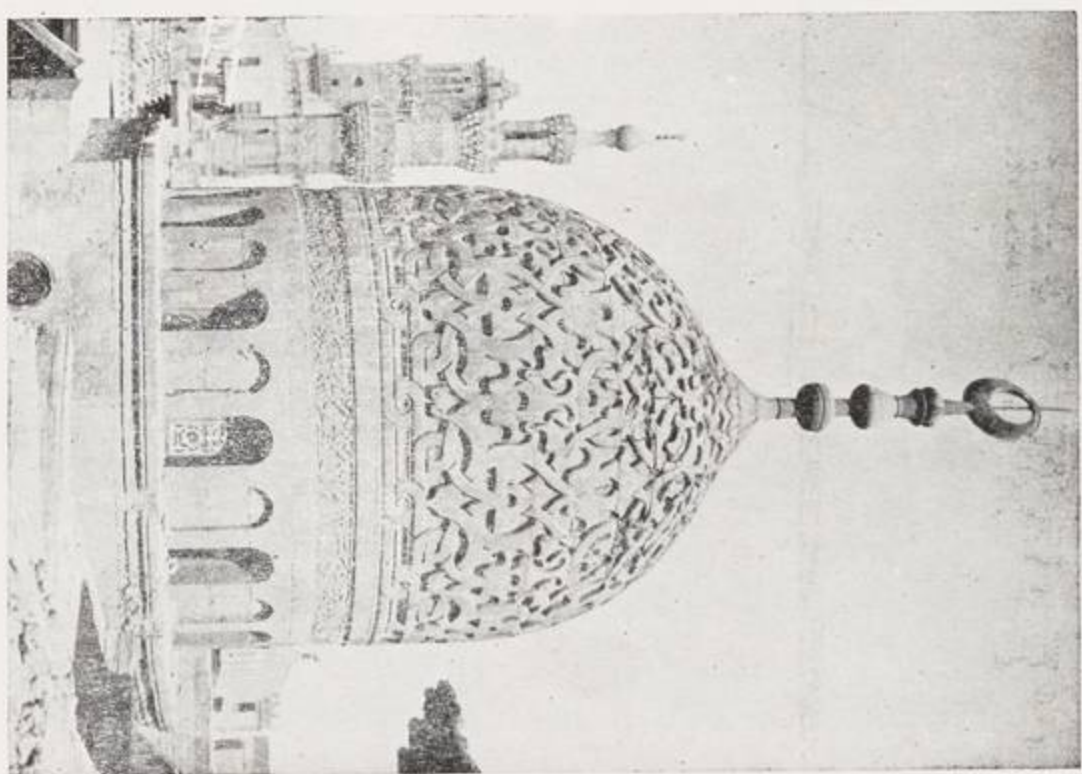

٢٧ — قبة جرحم القتياني — حوالي سنة ٨٤٤هـ (١٤٤٠م)

الجامع العتيق باسنا . سنة ٥٤٧هـ - ١٠٨١م

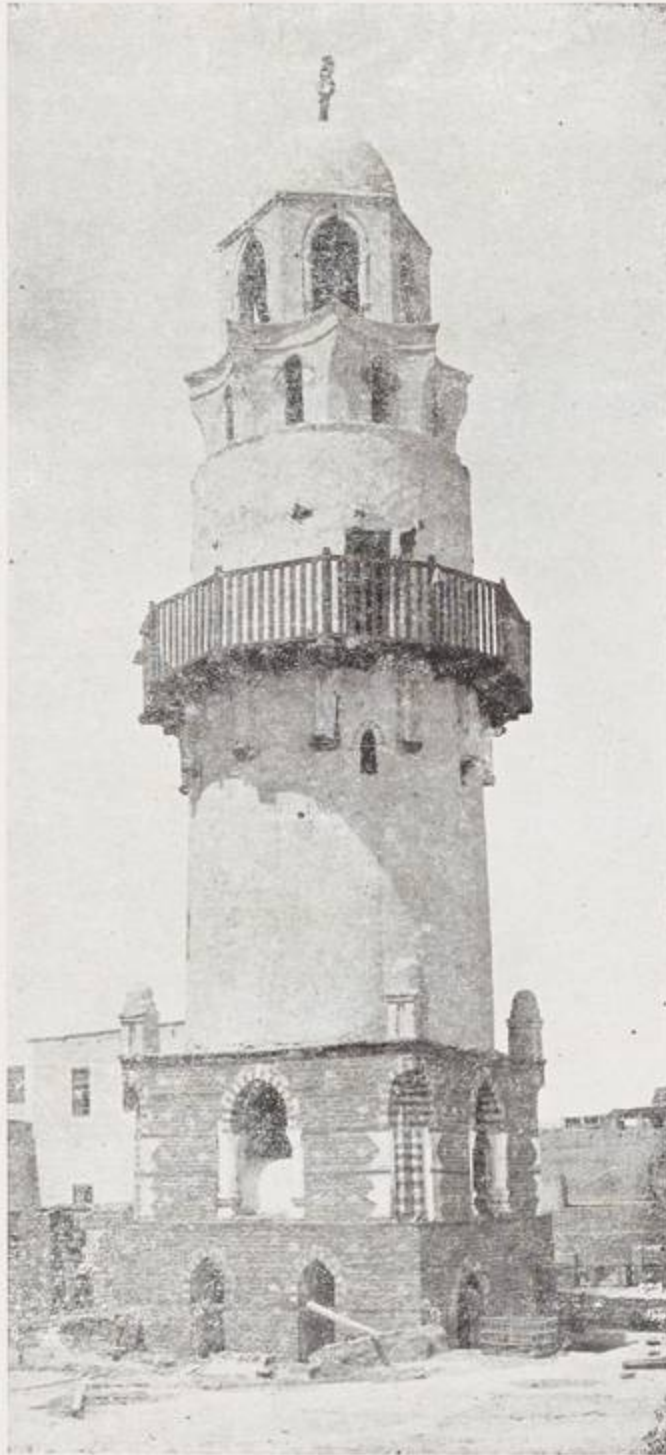

الجامع العتيق باسنا

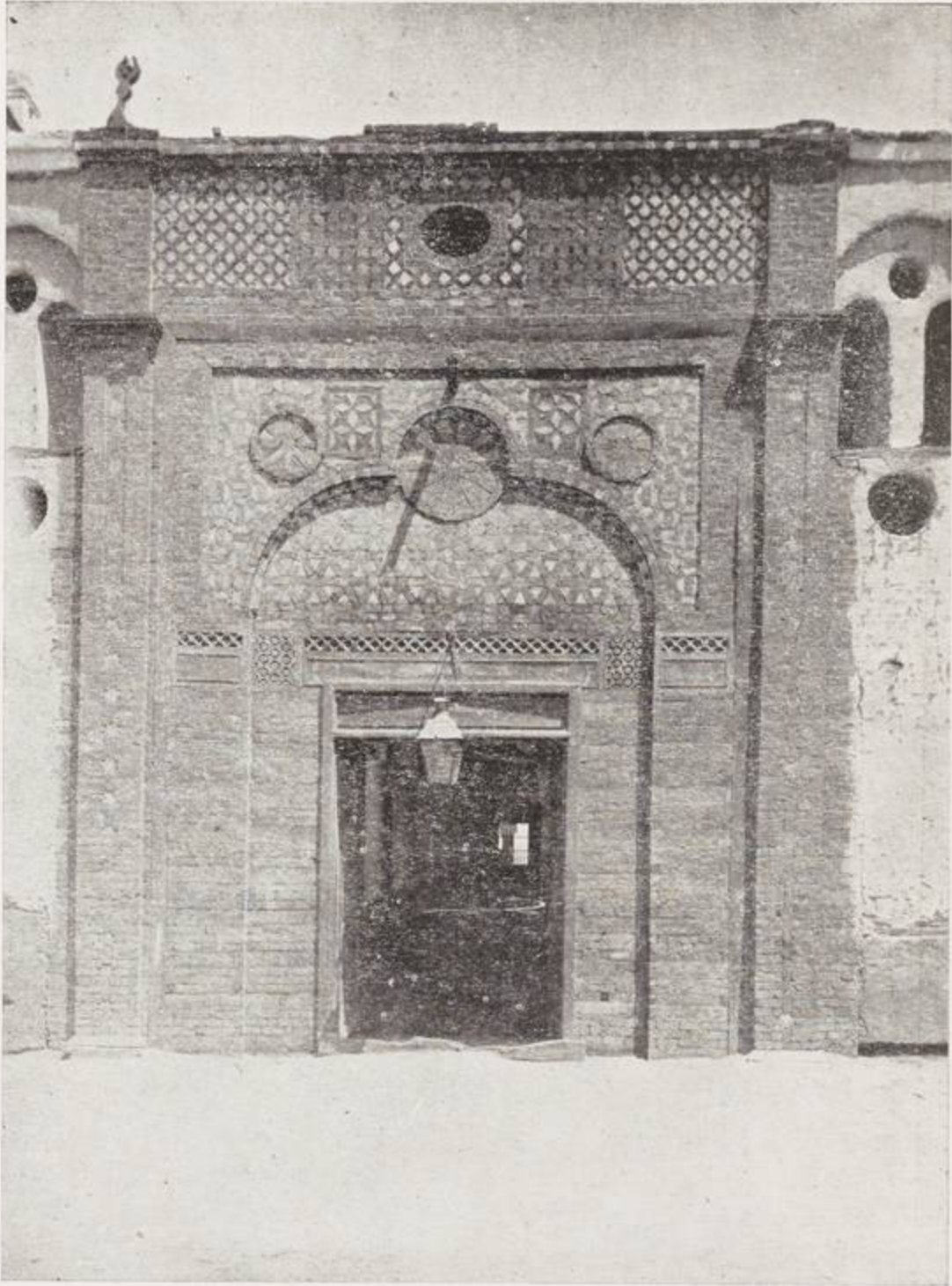

الجامع الأقصر
سنة ٥١٩هـ - ١١٢٥م

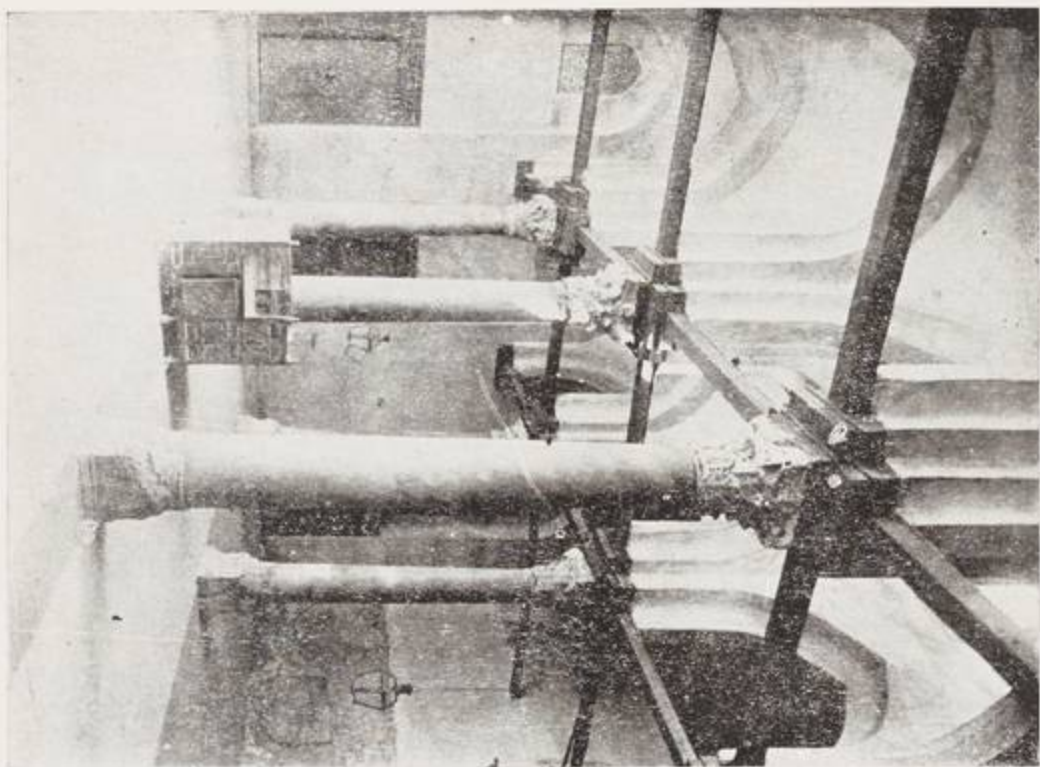

الجامع البحري من الأبروان العرق — ٣٢

مسجد العطارين
سنة ٤٧٧ - ١٣١٩هـ (١٠٨٤ - ١٩٠١م)

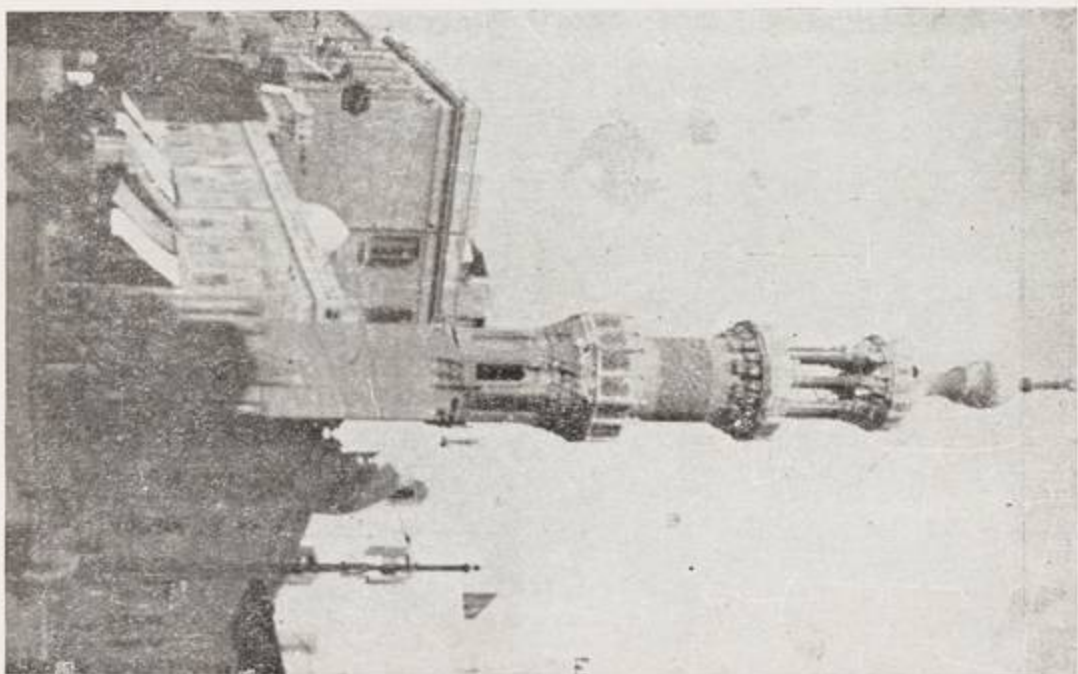

الوجهان الشرقية والبحرية بعد التمديد — ٣١

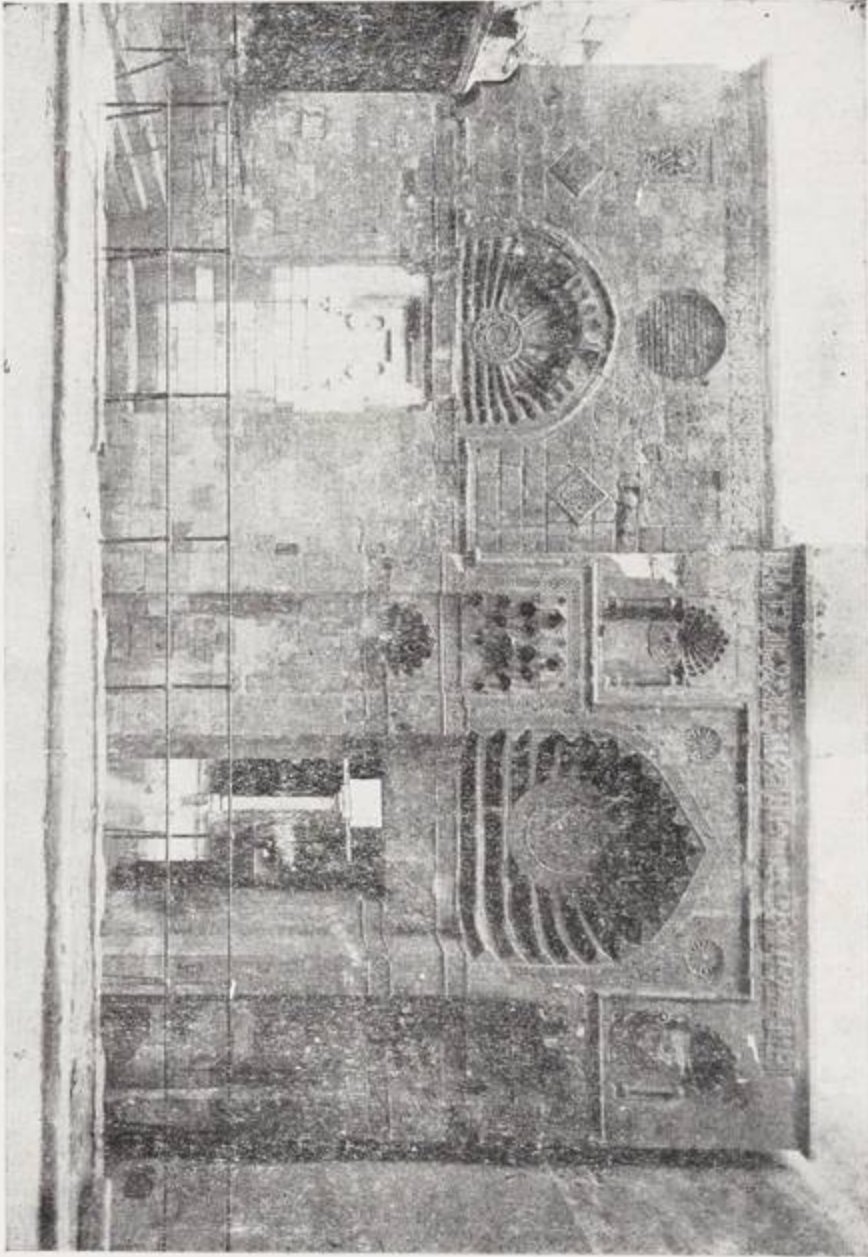

الجامع الأقصر

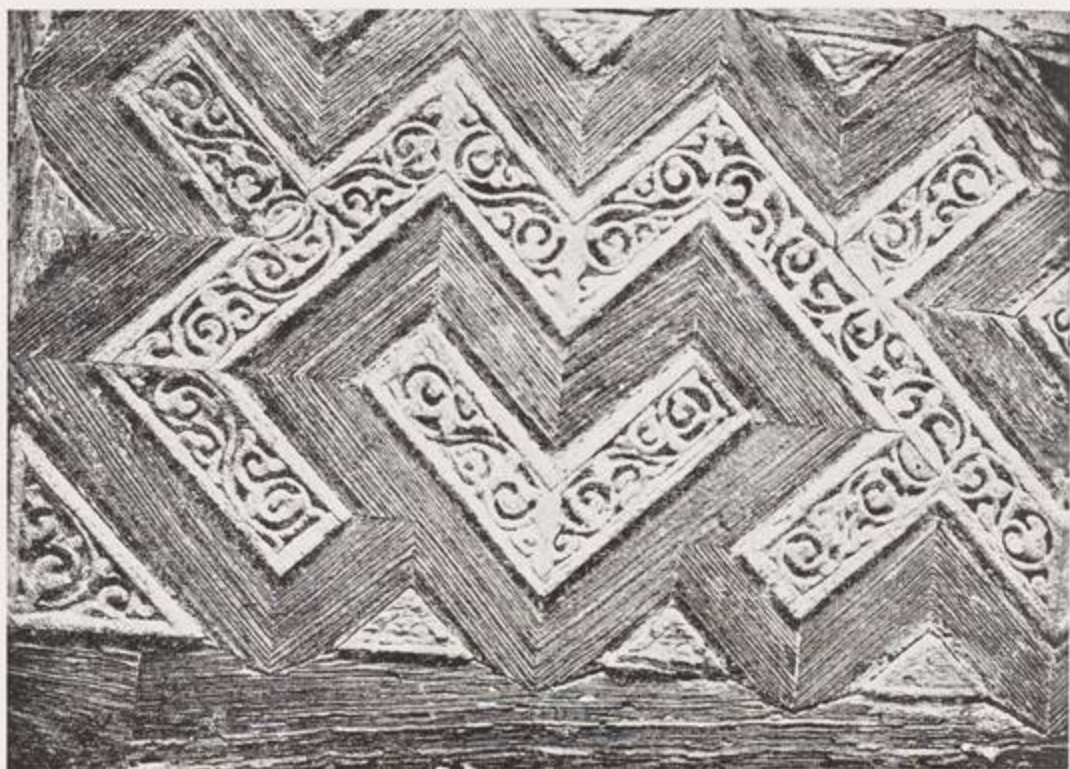

٣٤ - معبرة الباب العمومي



٣٤ م - تفاصيل من حشوات الدوابب

الجامع الأنقر (المعروف بالفاكهاني) . سنة ٥٤٣ هـ - ١١٤٨ م

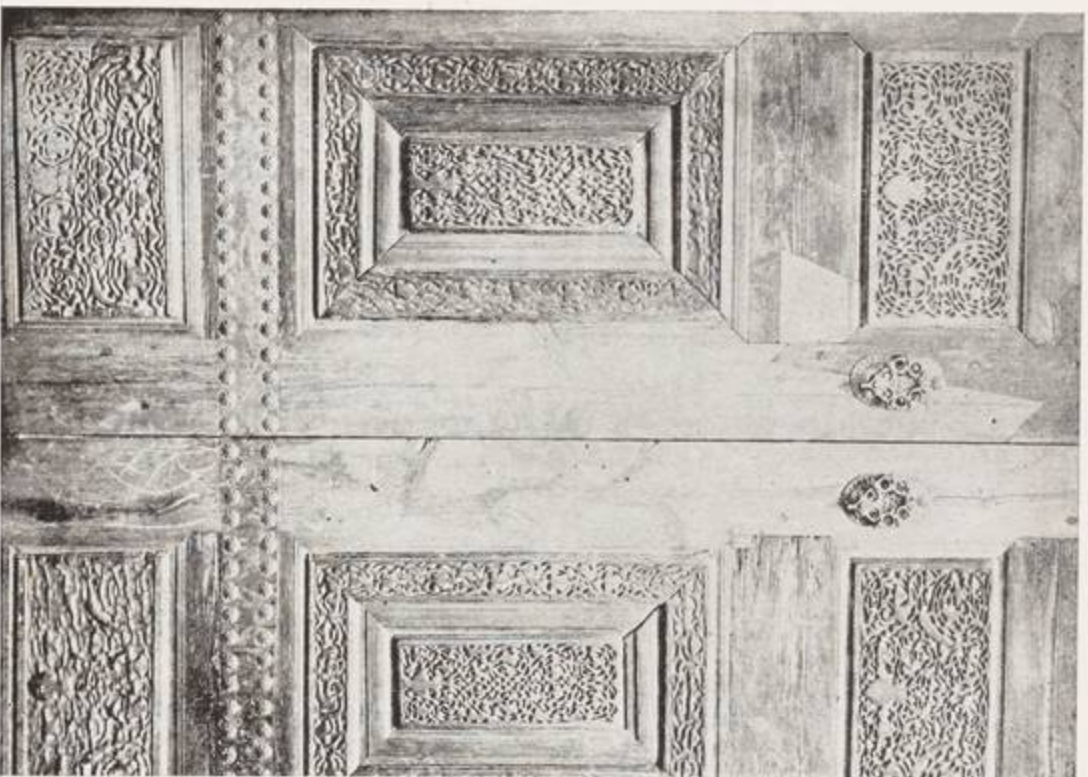

٣٦ - تفاصيل من الباب الفاطمي

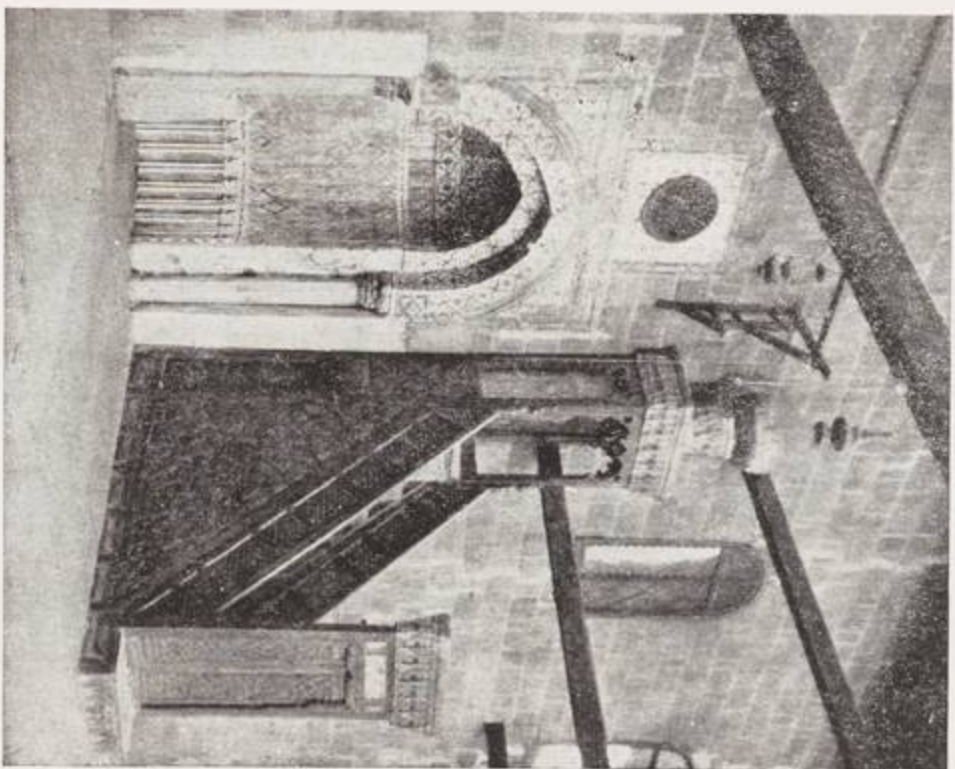

٣٥ - داخل الجامع الأنقر بعد تجديده . سنة ١١٤٨ هـ - ١٧٣٦ م

المشهد الحسيني . سنة ١١٥٩هـ — ١١٥٤م

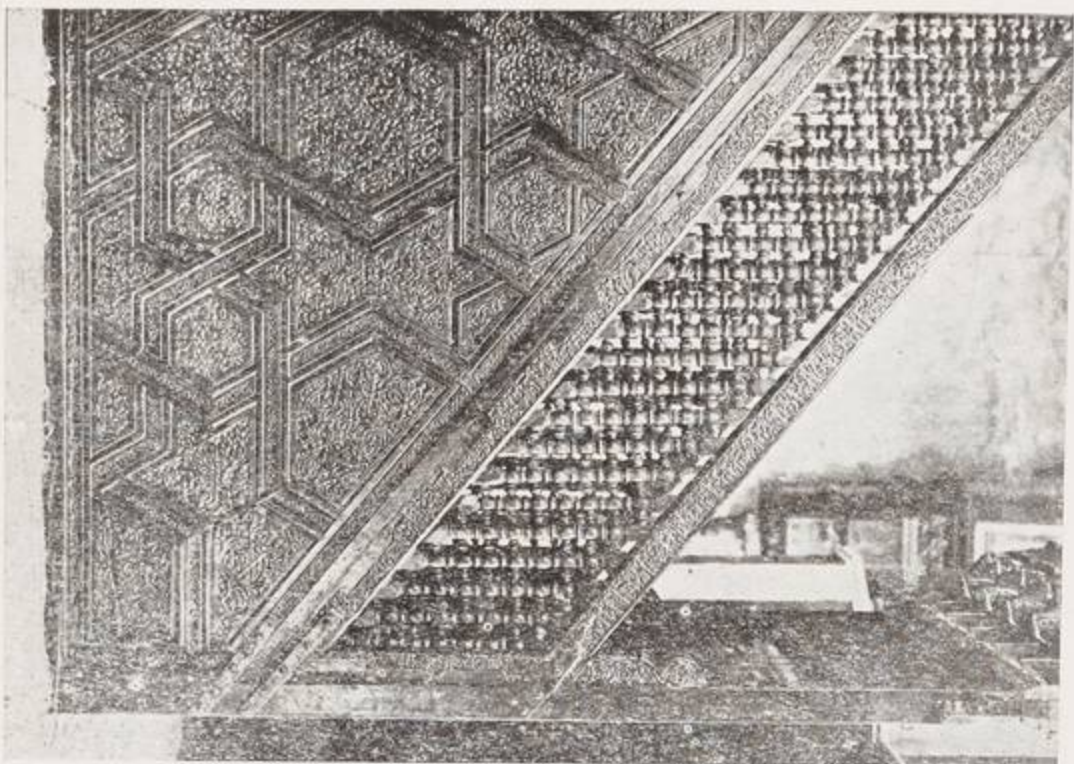

٢٨ — منظر من داخل المقبول من عسلان الى الحرم العظيم — بالقاهرة

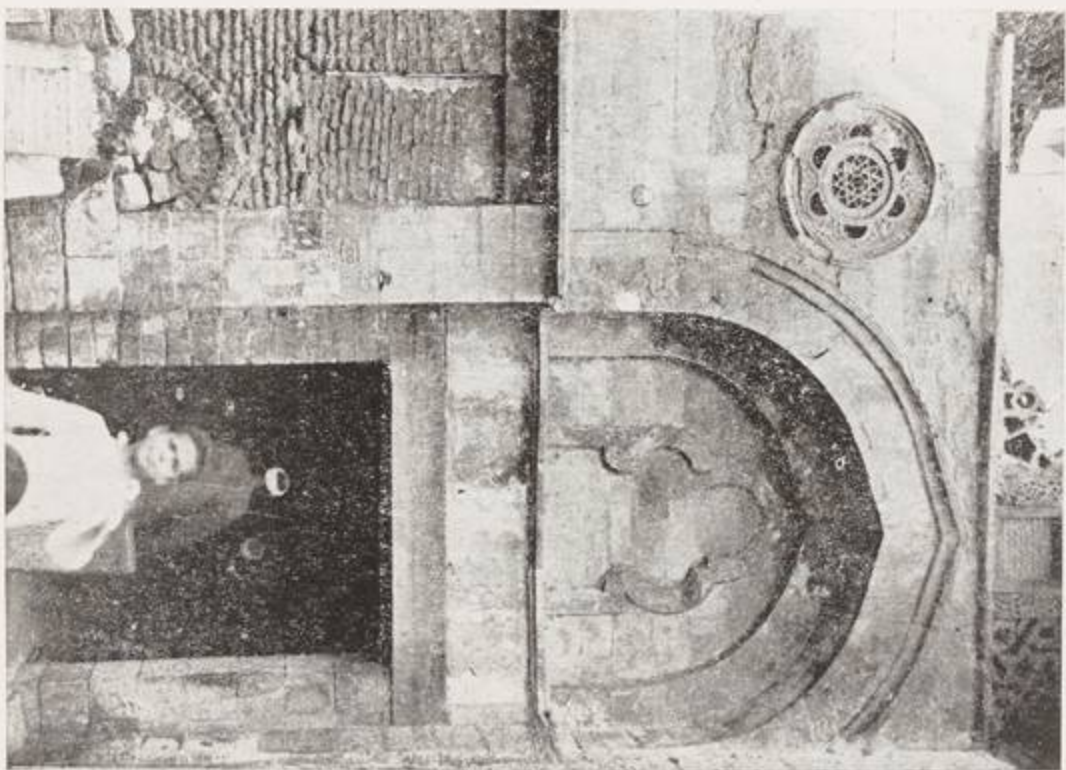

٢٧ — الباب القاطمي الباقي من المشهد

المشهد الحسيني

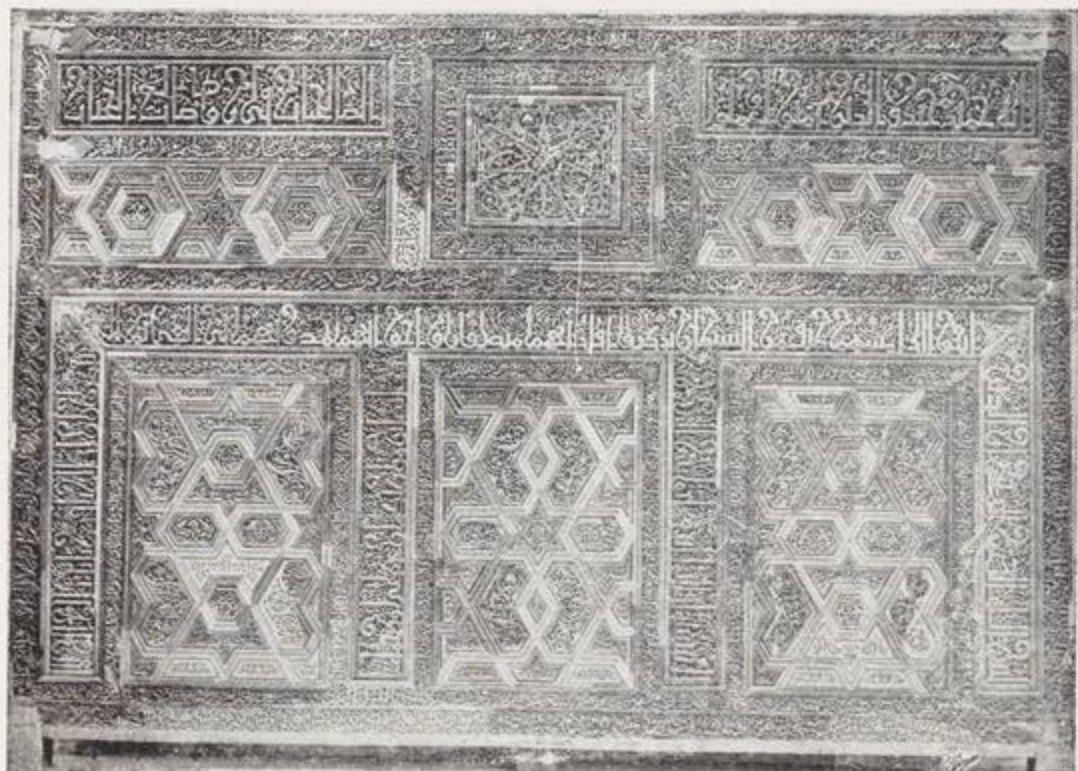

٣٩ — النابوت المكتشف بالمشهد الحسيني

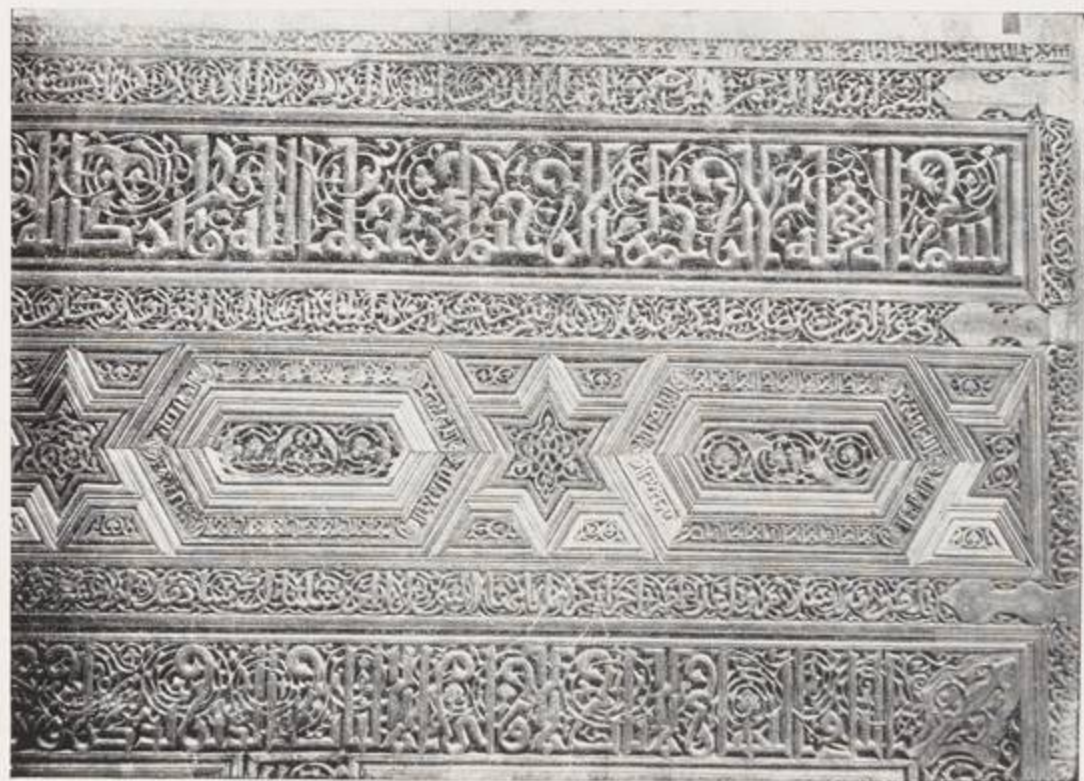

٤٠ — تفاصيل من النابوت

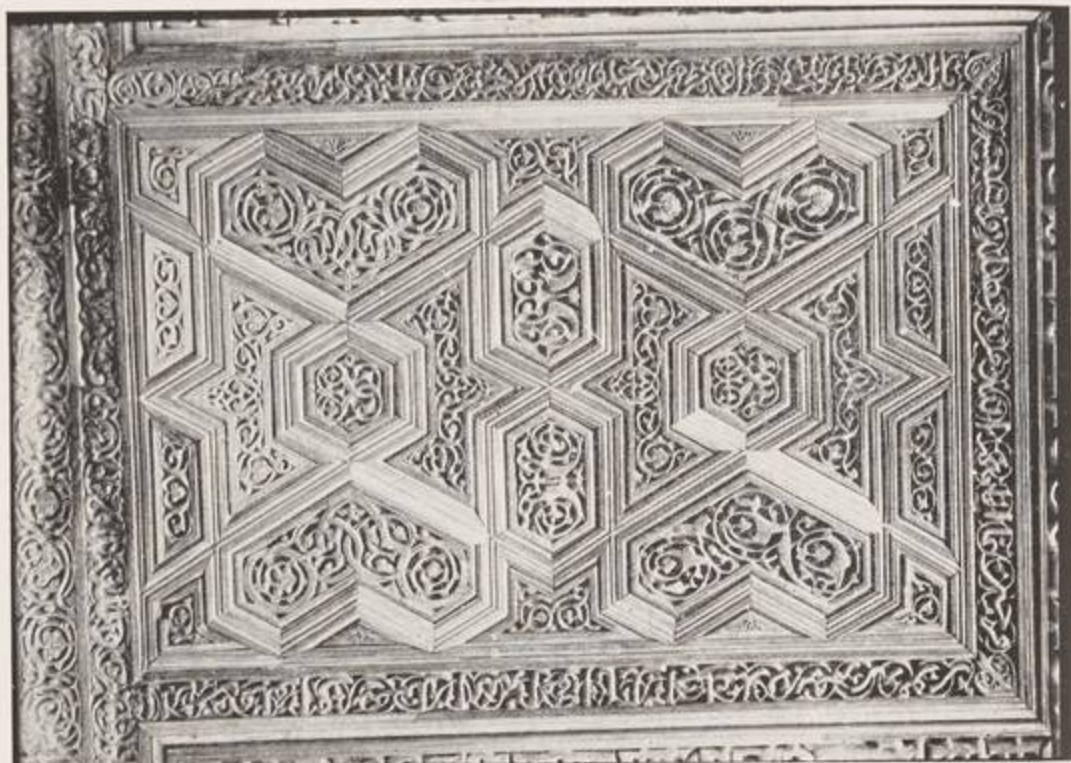

٤١ - تفاصيل من التناجوت

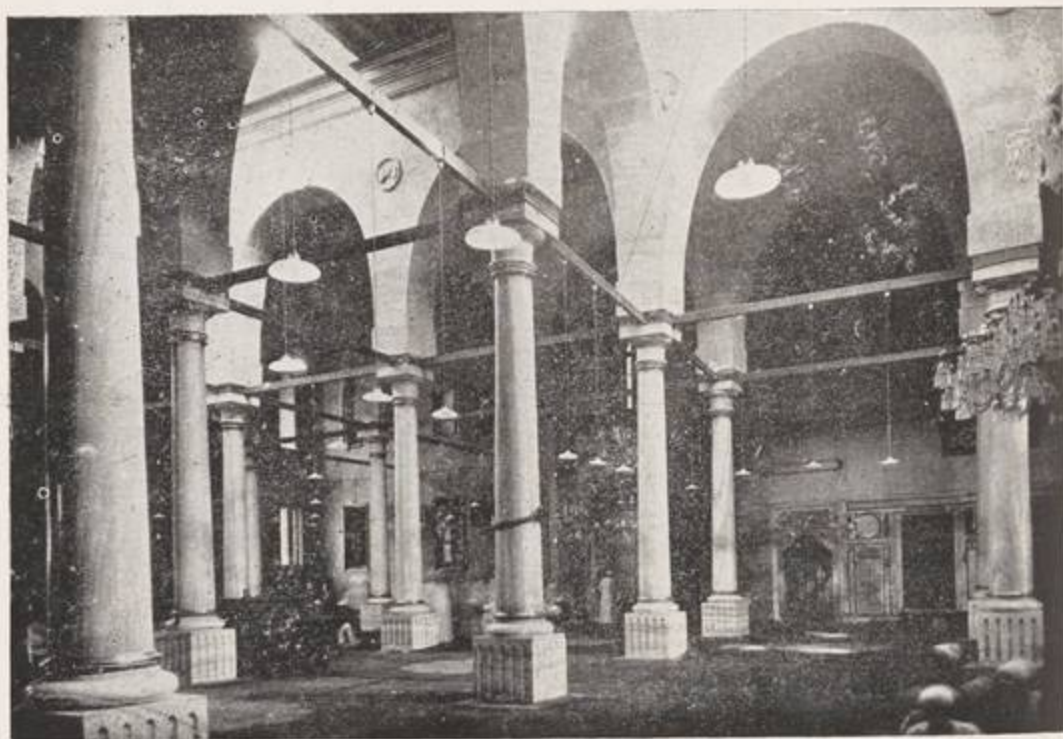

٤٢ - داخل المشهد الحسيني بعد تجديده

المشهد الحسيني

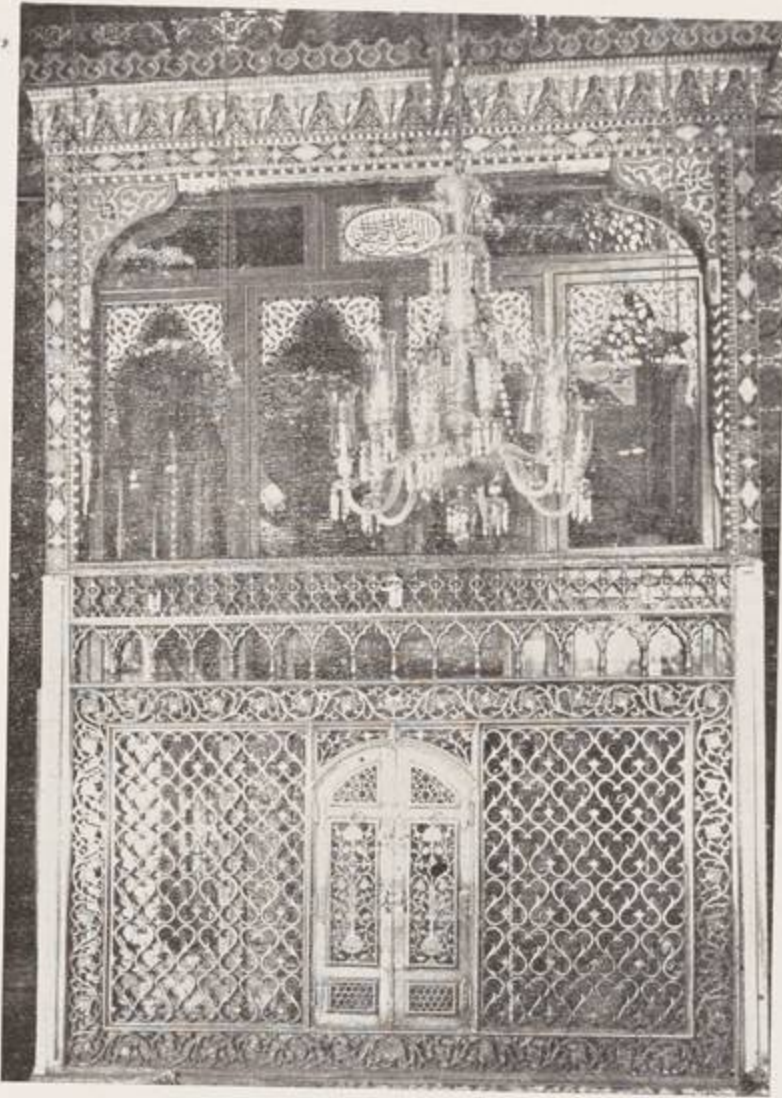

٤٣ - مقصورة المشهد الحسيني



بصلة من النابرت

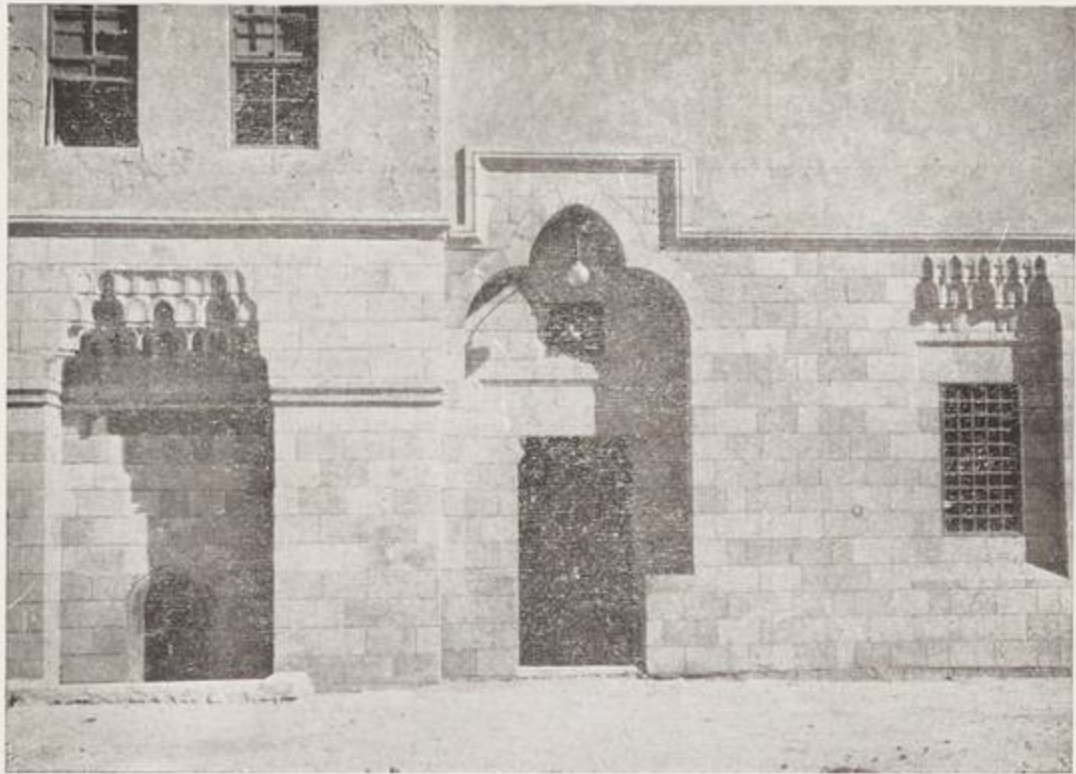

جامع الصالح طلائع . سنة ١٥٥٥ هـ - ١١٦٠ م

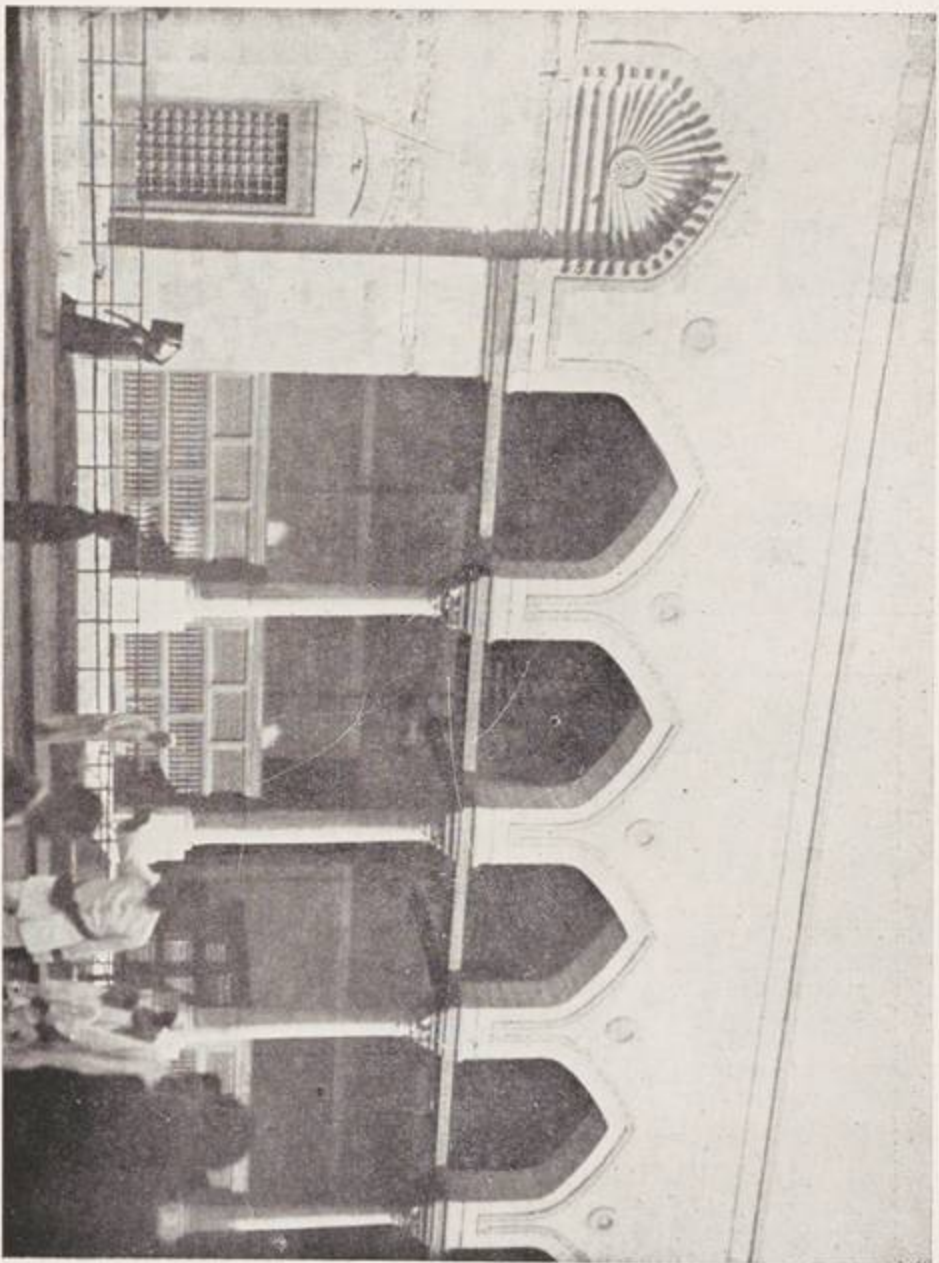

٤٦ - الوجوه الغربية للجامع

جامع الصالح طلائع



جامع الصالح طلائع

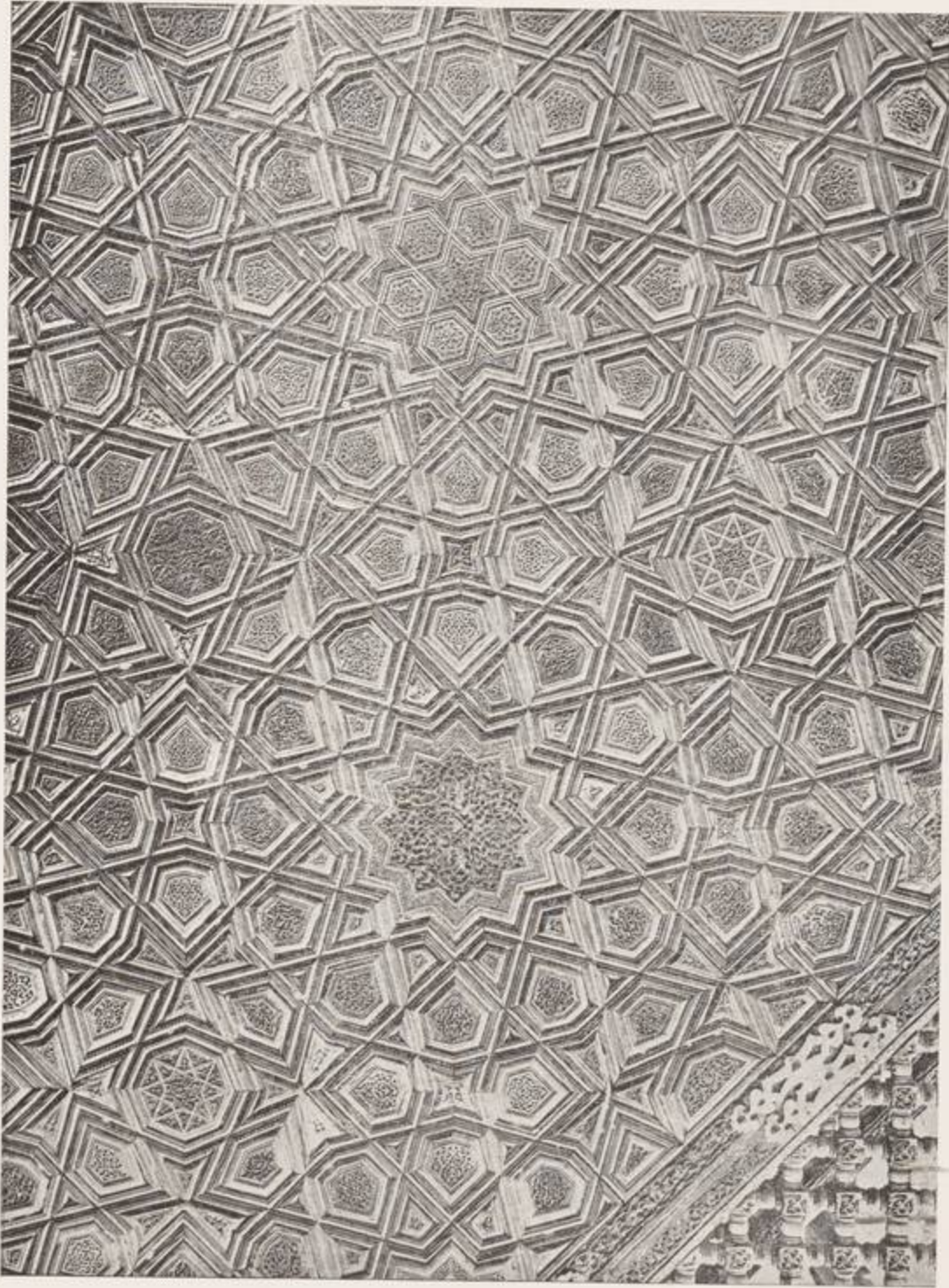

خارج الصالح طلائع

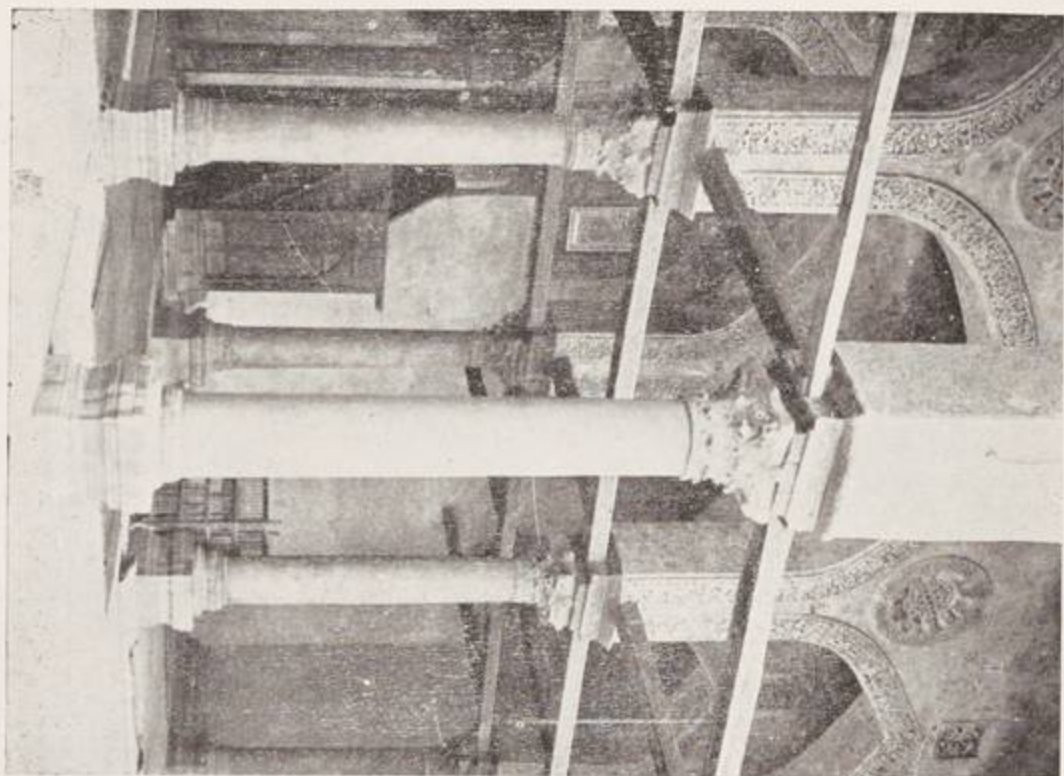

٥٠ — الإبراهيم الشرقى

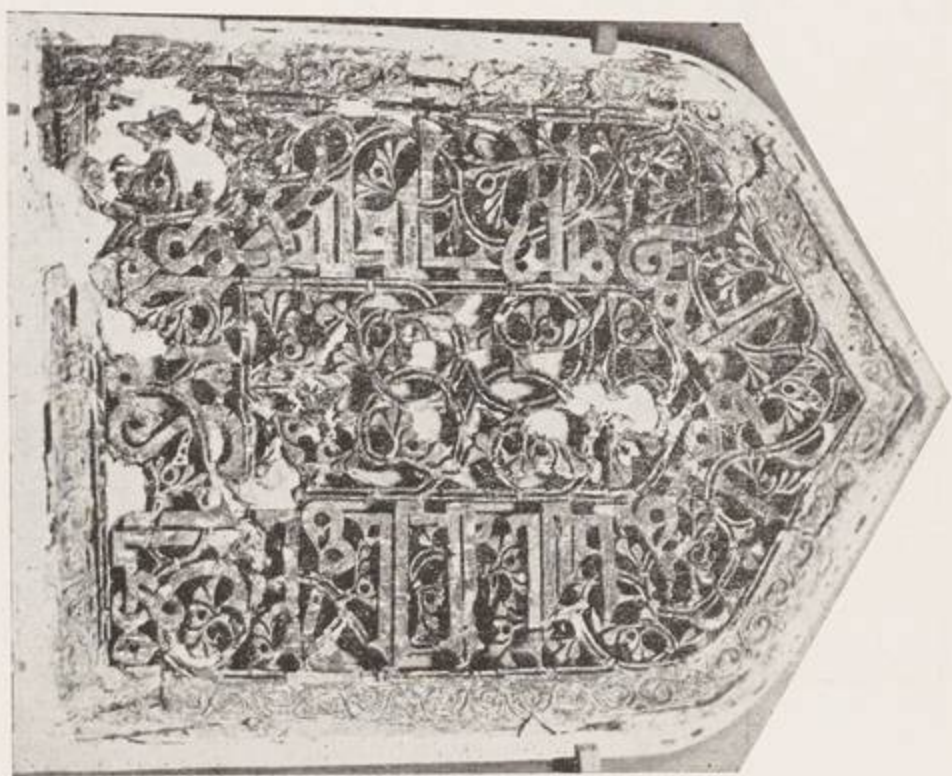

٤٩ — شباك يحيى محفوظ بدار الآثار السورية

قبلة الإمام الشافعي . سنة ٦٠٨ هـ - ١٢١١ م

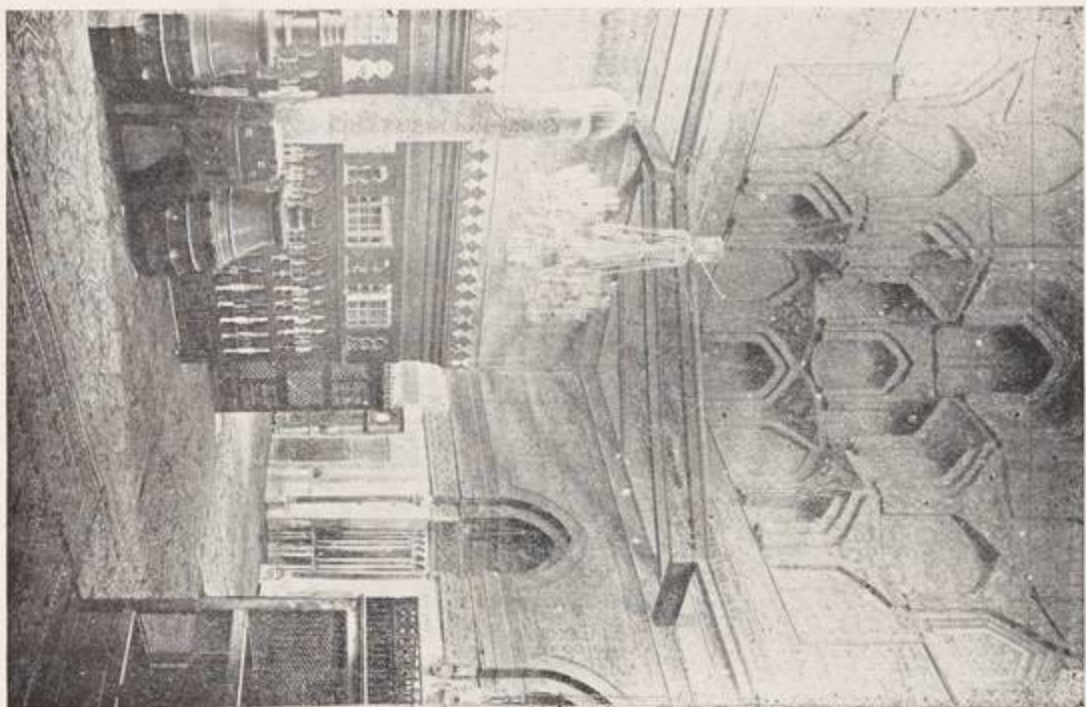

٤٠

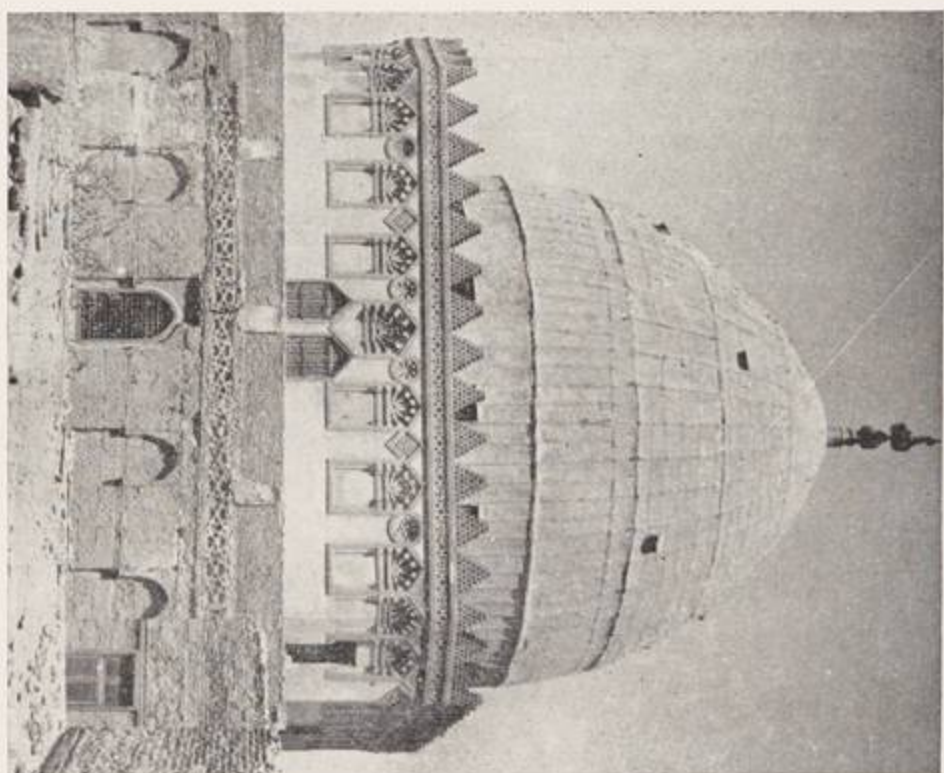

٥٢ - داخل القبلة

٥١ - قبلة الإمام الشافعي

مسجد وقبة الإمام الشافعي

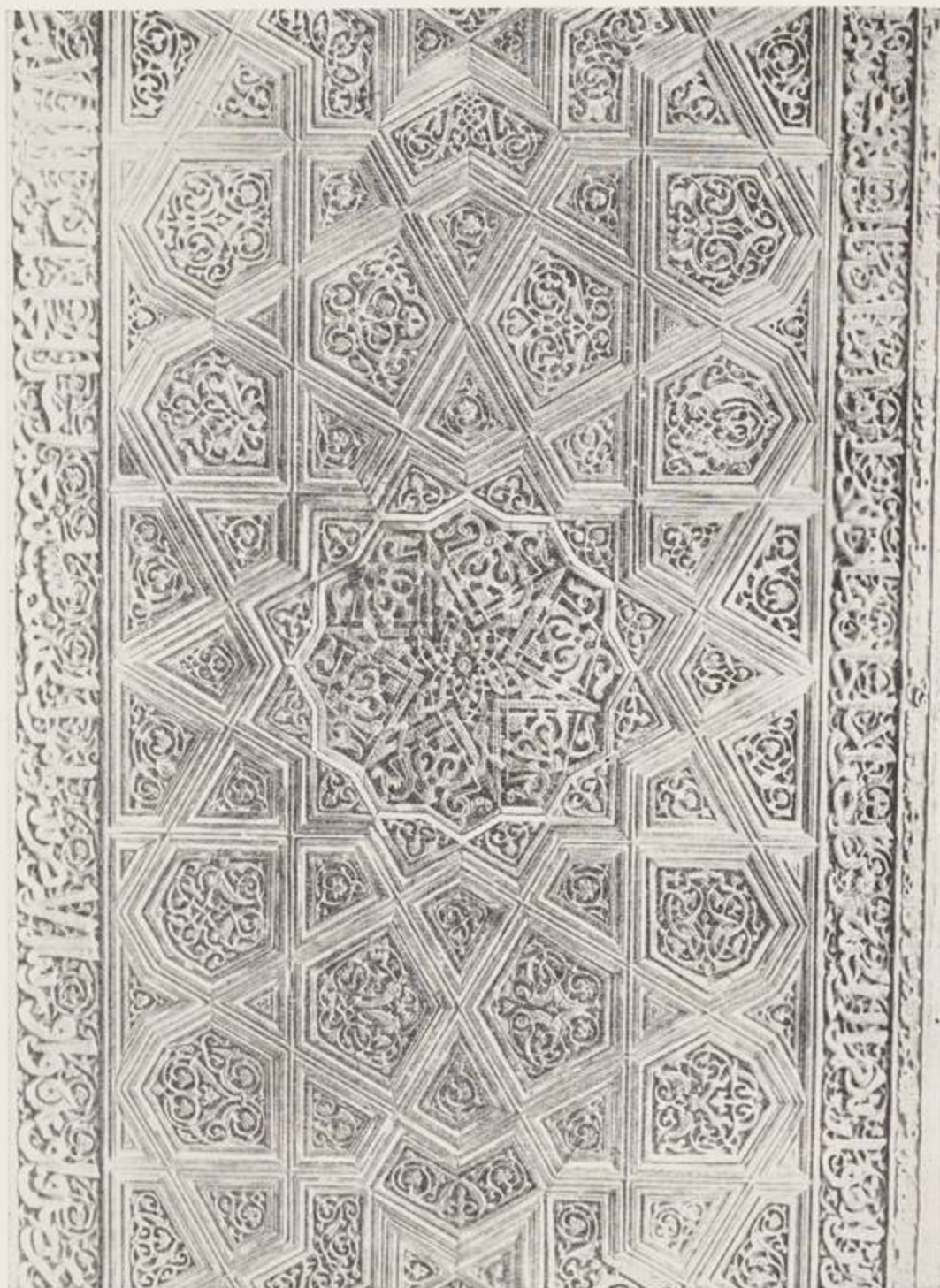

مسجد وقبة الإمام الشافعي

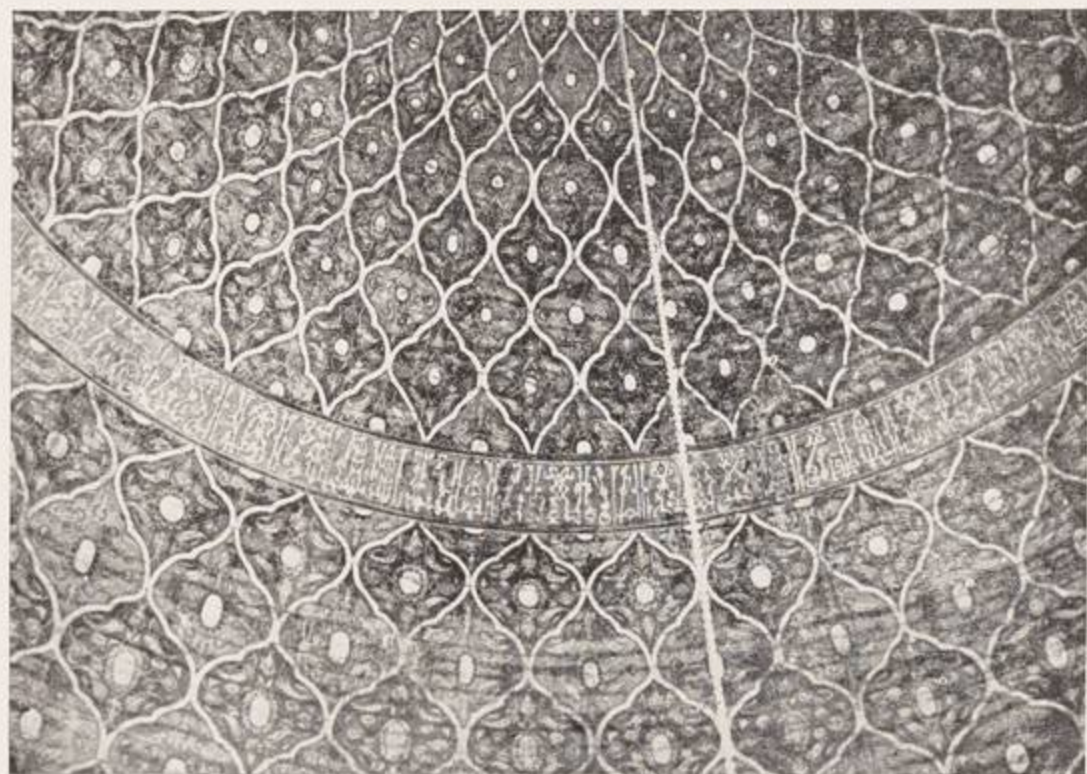
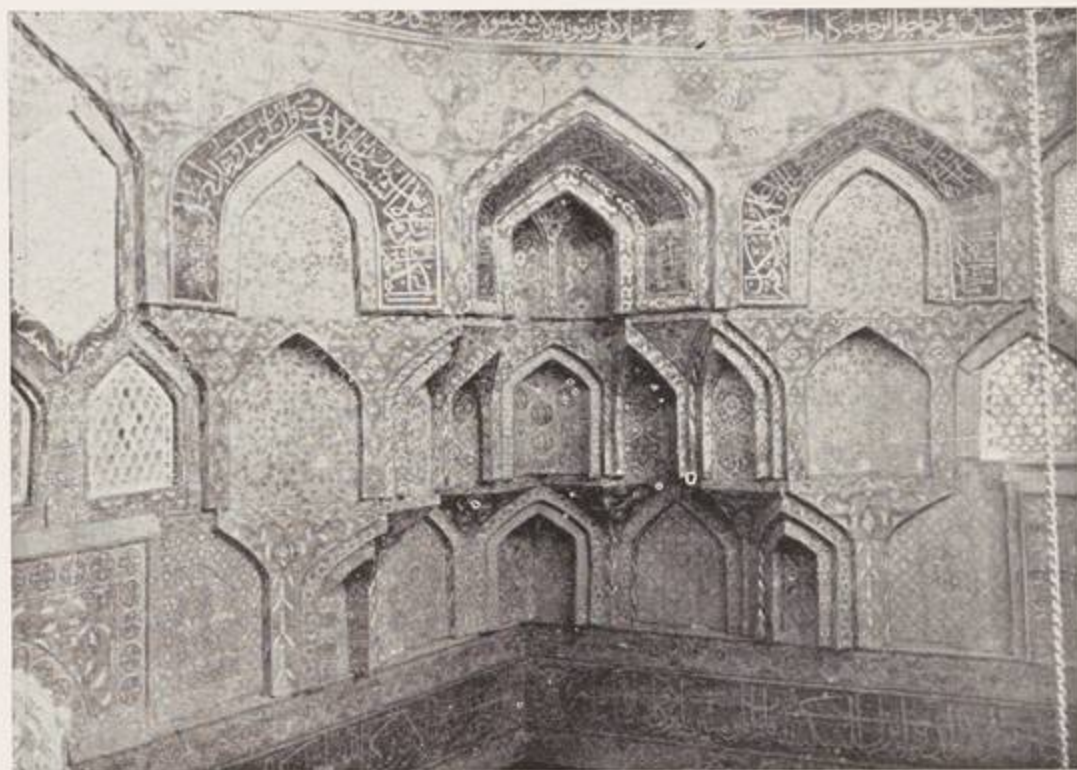

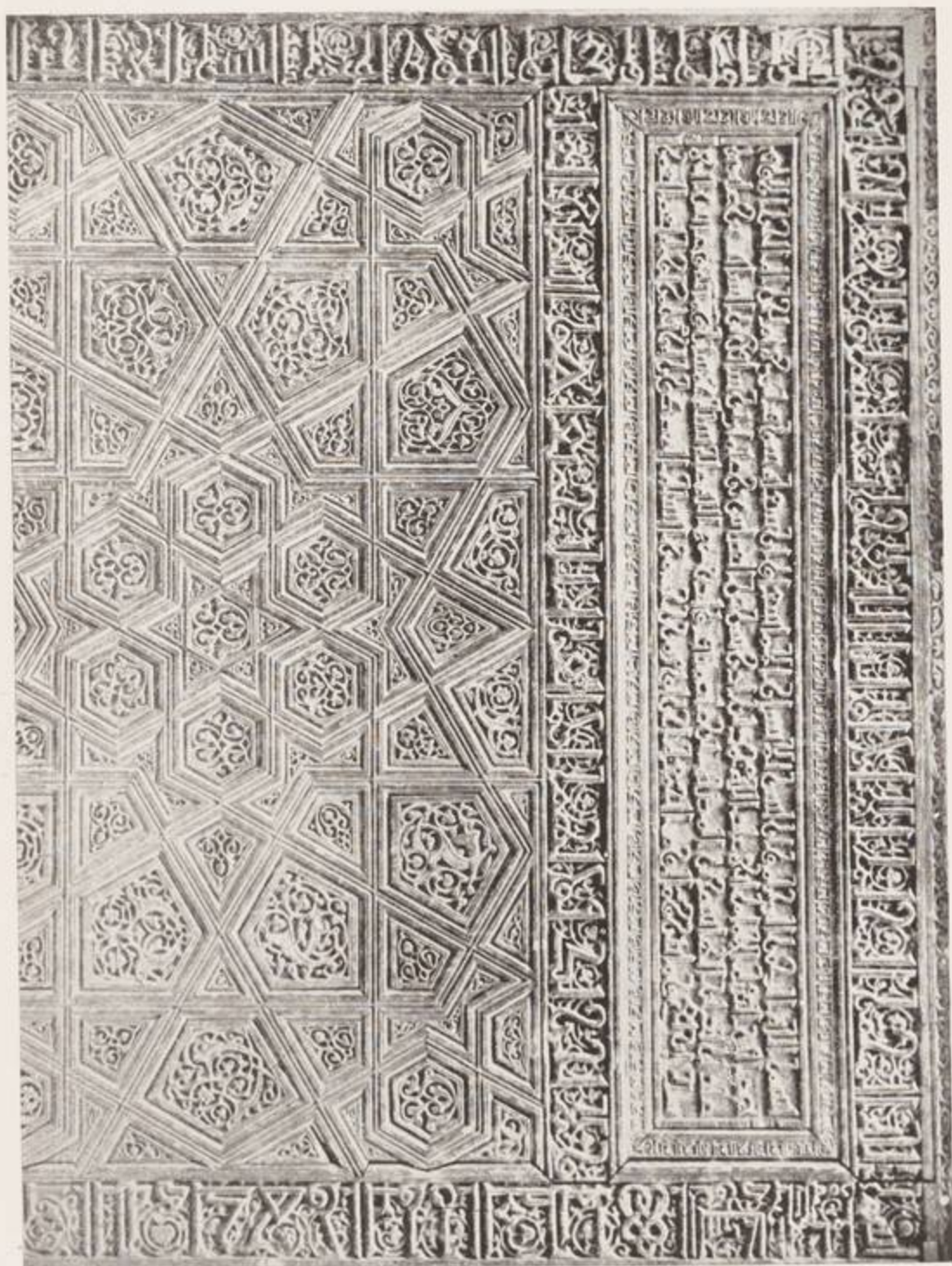

مسجد وقبة الإمام الشافعي

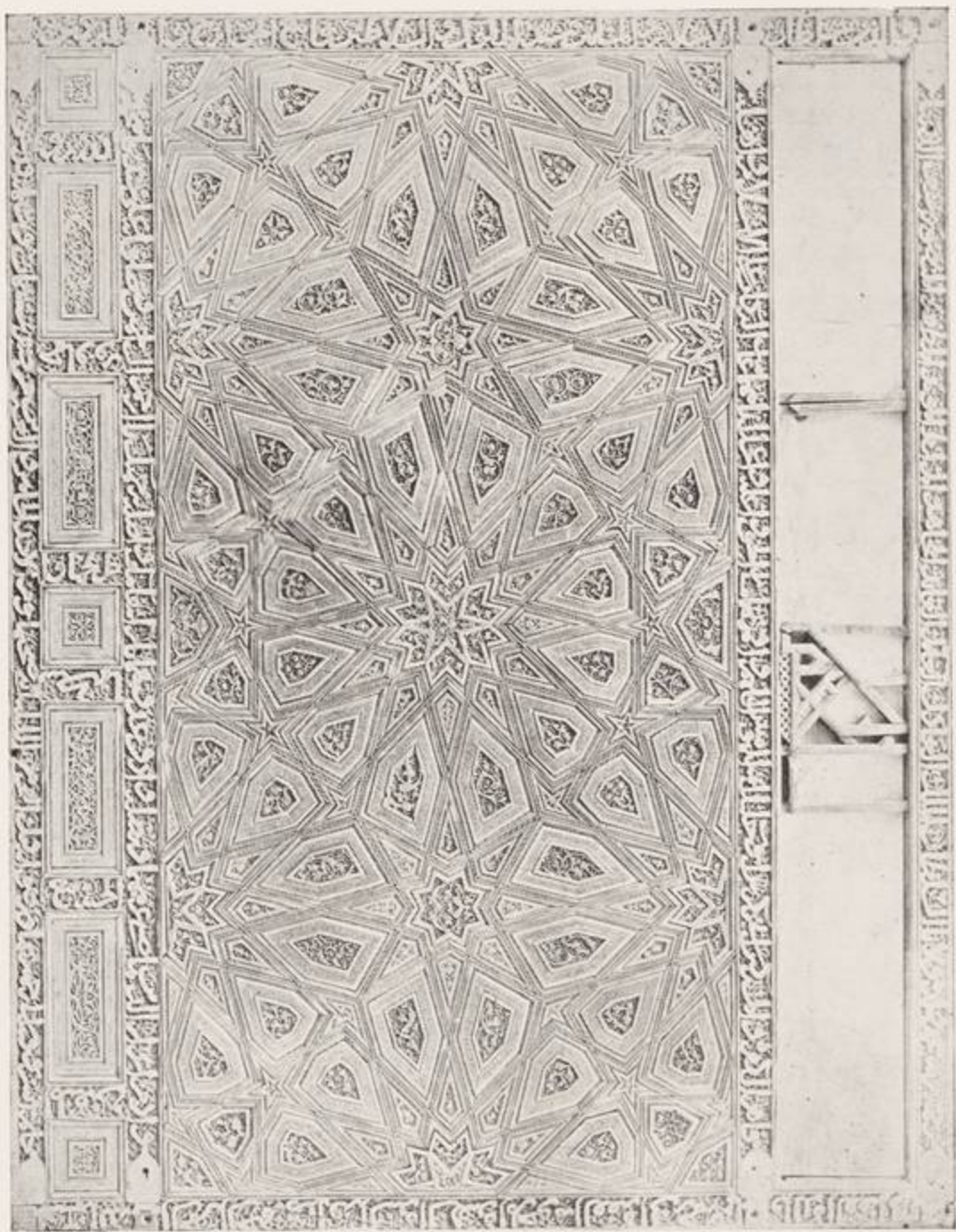

مدرسة وقبة وبيمارستان المنصور قلاوون • سنة ٦٨٣ — ٦٨٤ هـ (١٢٨٤ — ١٢٨٥ م)

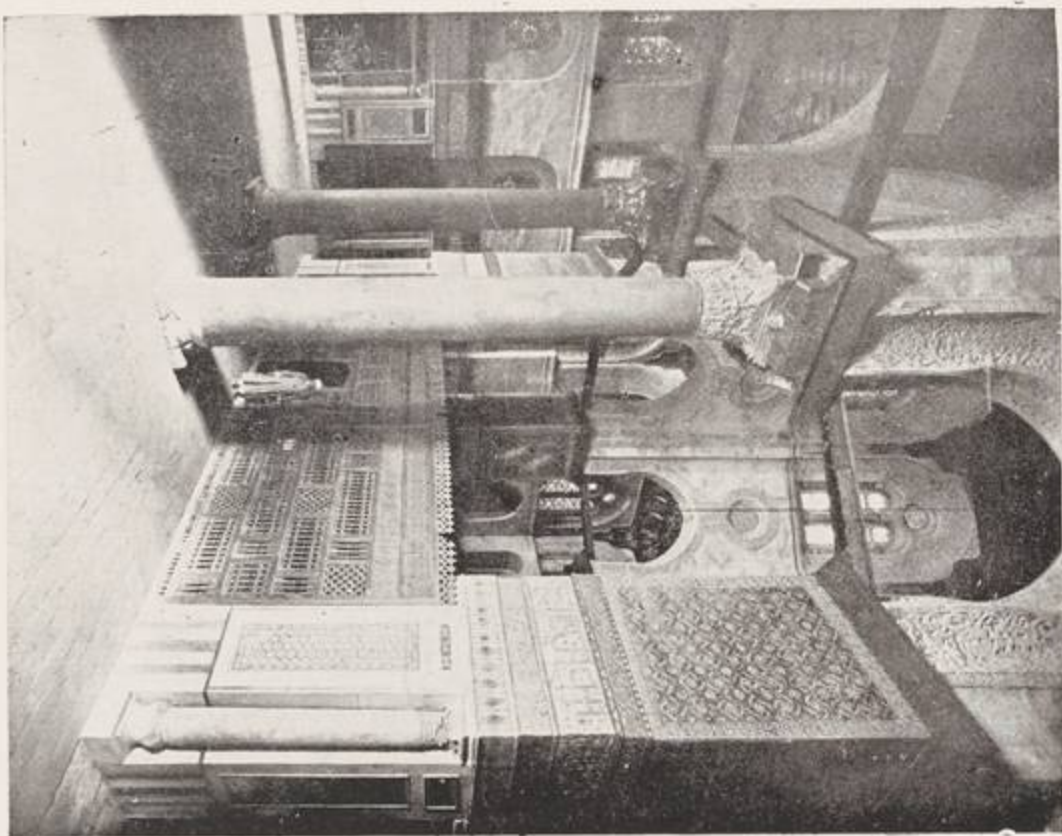

٤٥

٥٨ — داخل القبة

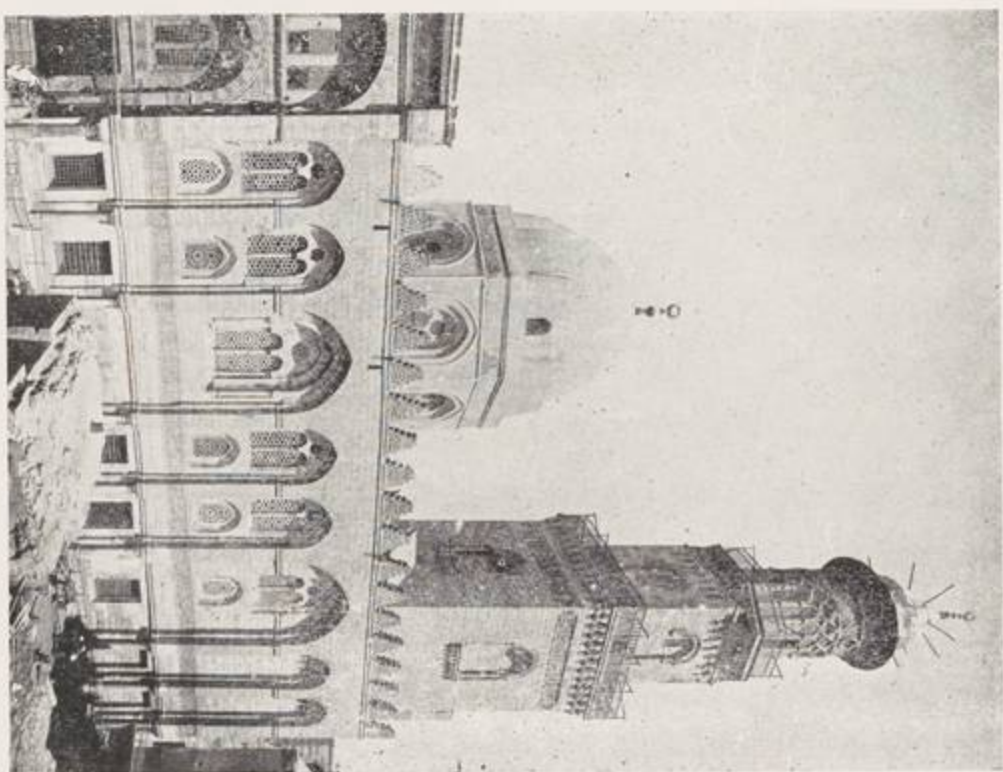

٥٧ — الرحمة التوروية القبية

٤

مدرسة وقبة وجامعستان المنصور قلاوون

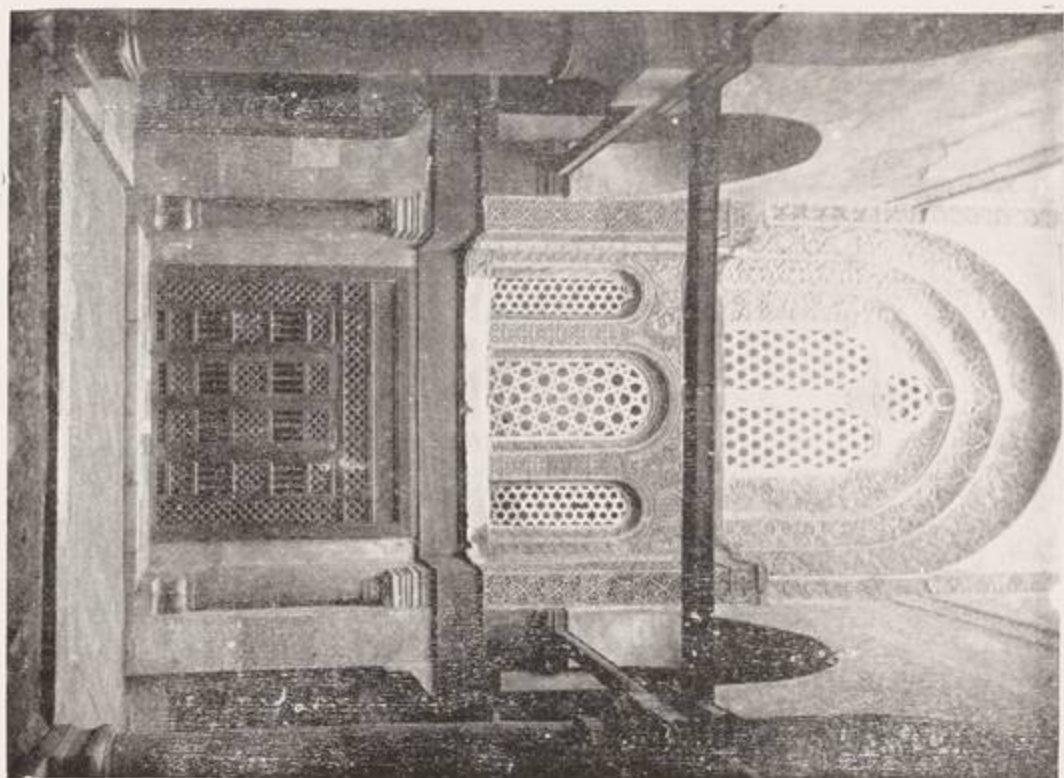

٤٤



مدرسة وقبة وبيمارستان المنصور قلاوون

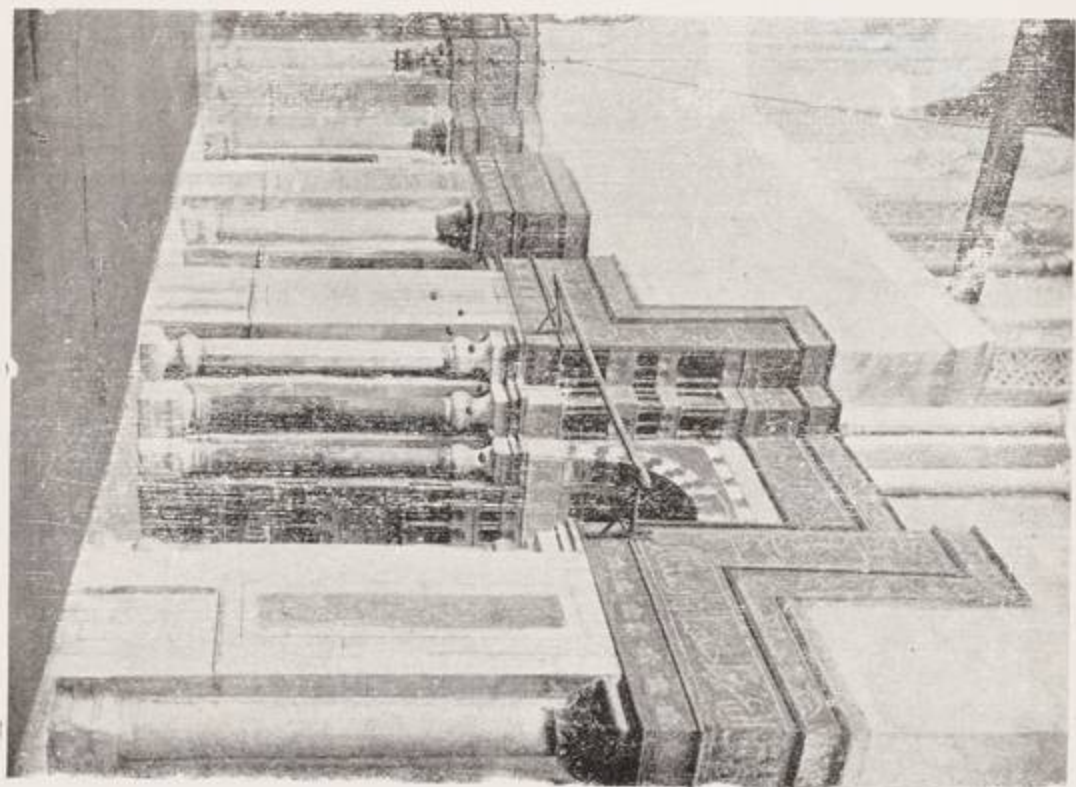
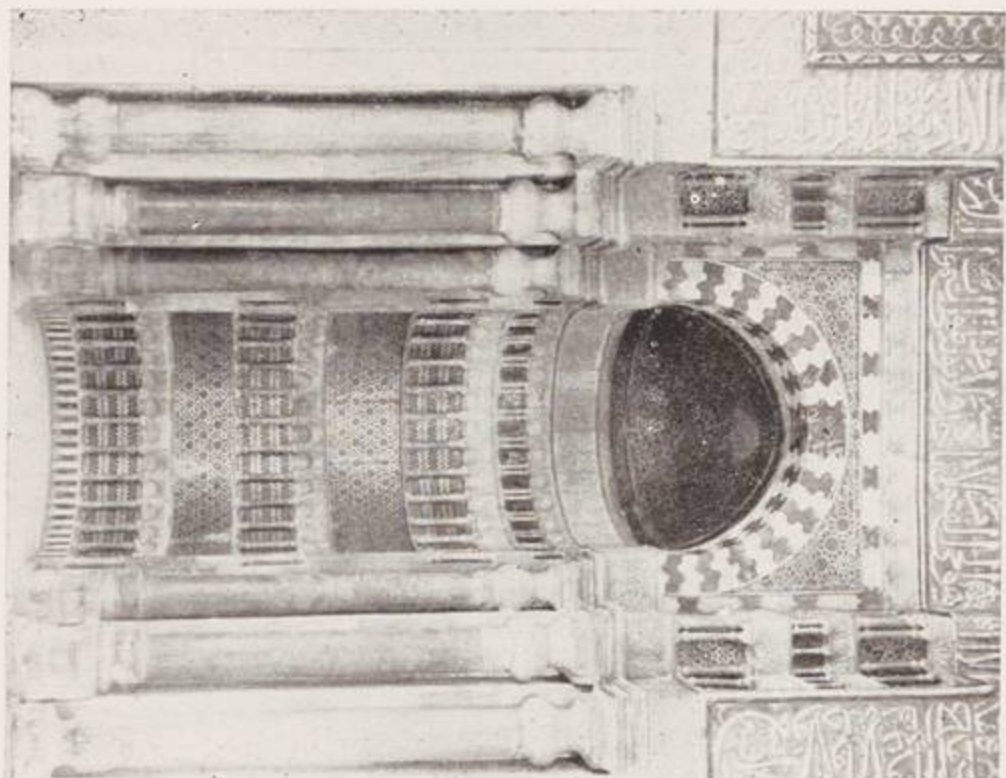

٦٢ — محراب القبلة

٦١ — الجدار الشرقي بالقبلة

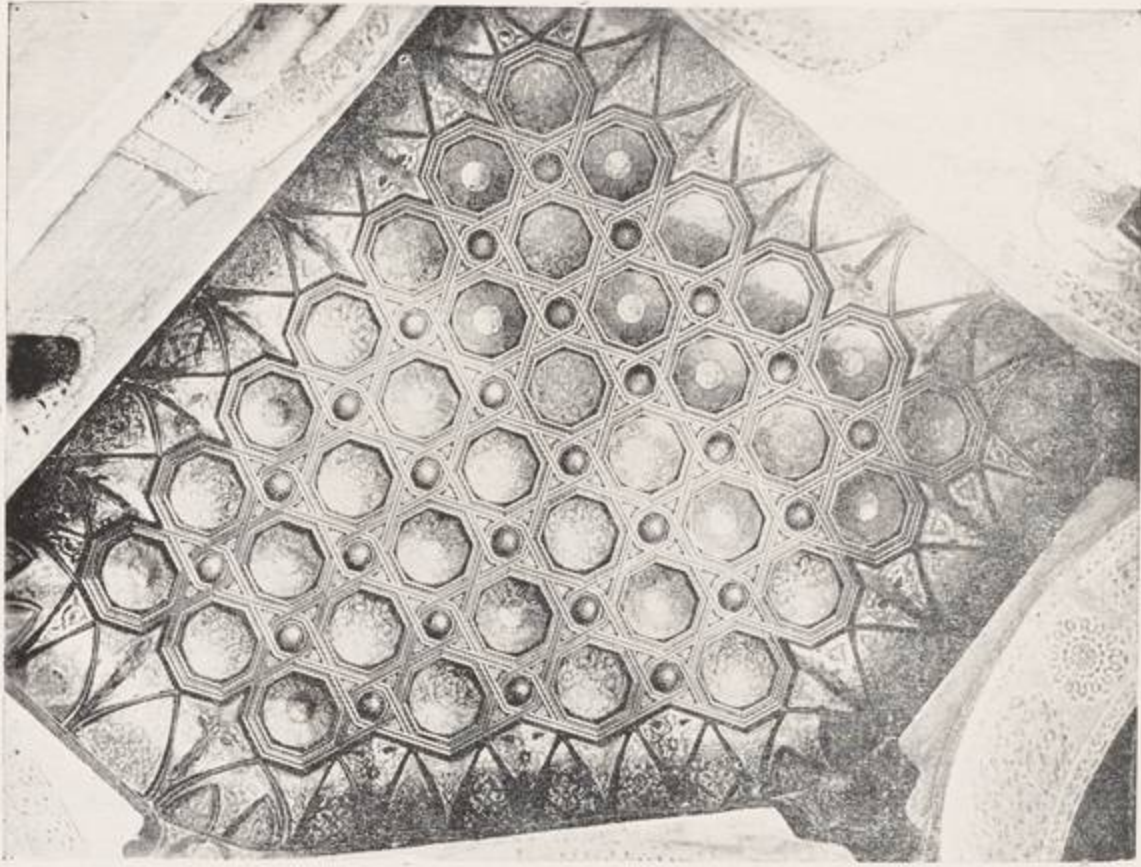

مدرسة وقبة وبيمارستان المنصور قلاوون

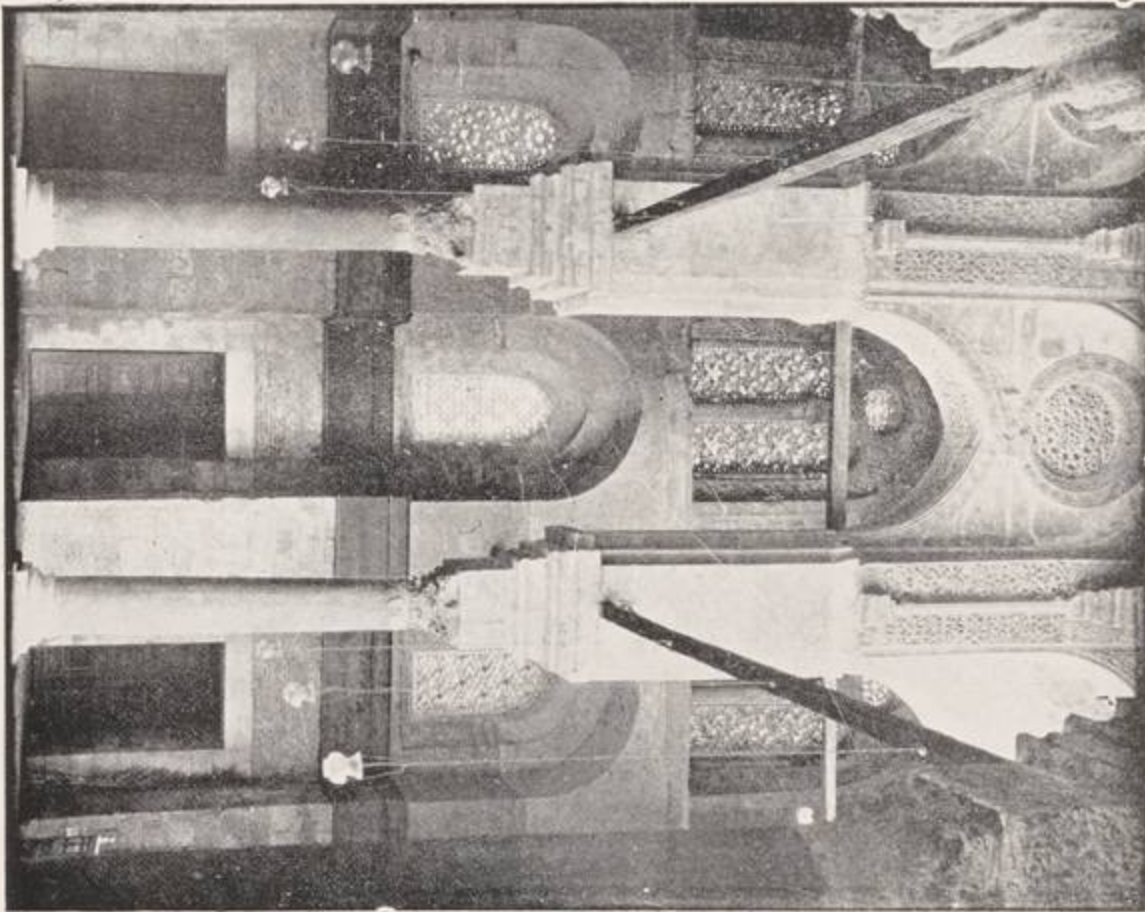

الخانقاه الجاولية . سنة ٥٧٠٣ - ١٣٠٣ م



(دار الآثار العربية)

٦٥ - مشكاة من زجاج بالمينا باسم سلاار نائب السلطنة

البنائقة الجارية

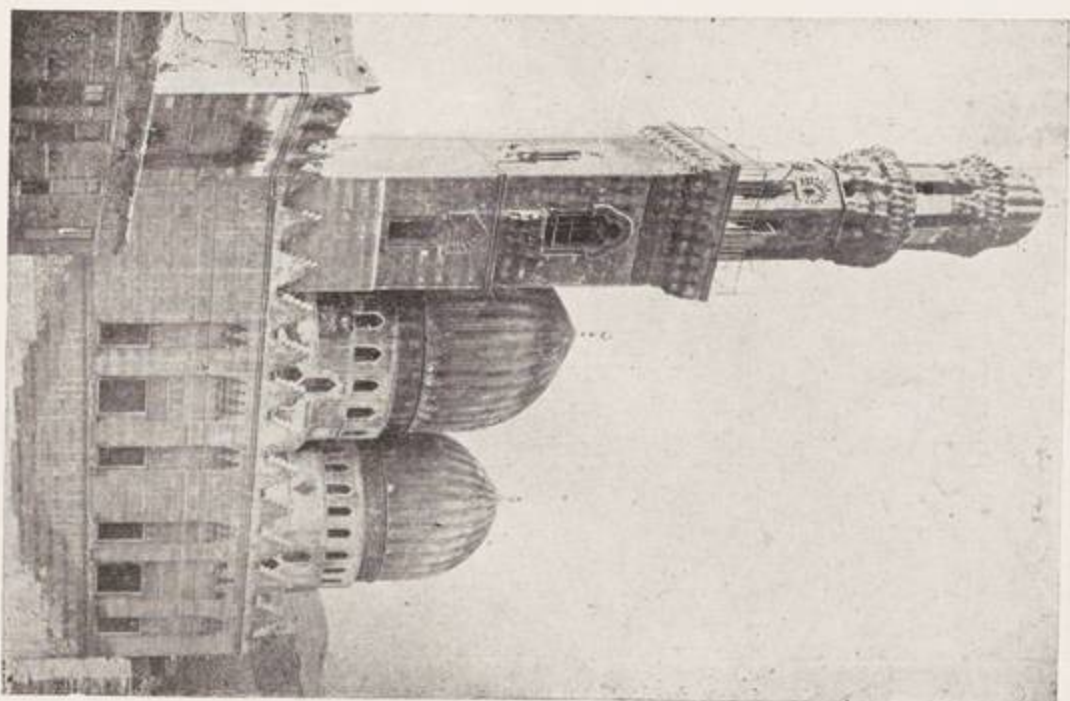
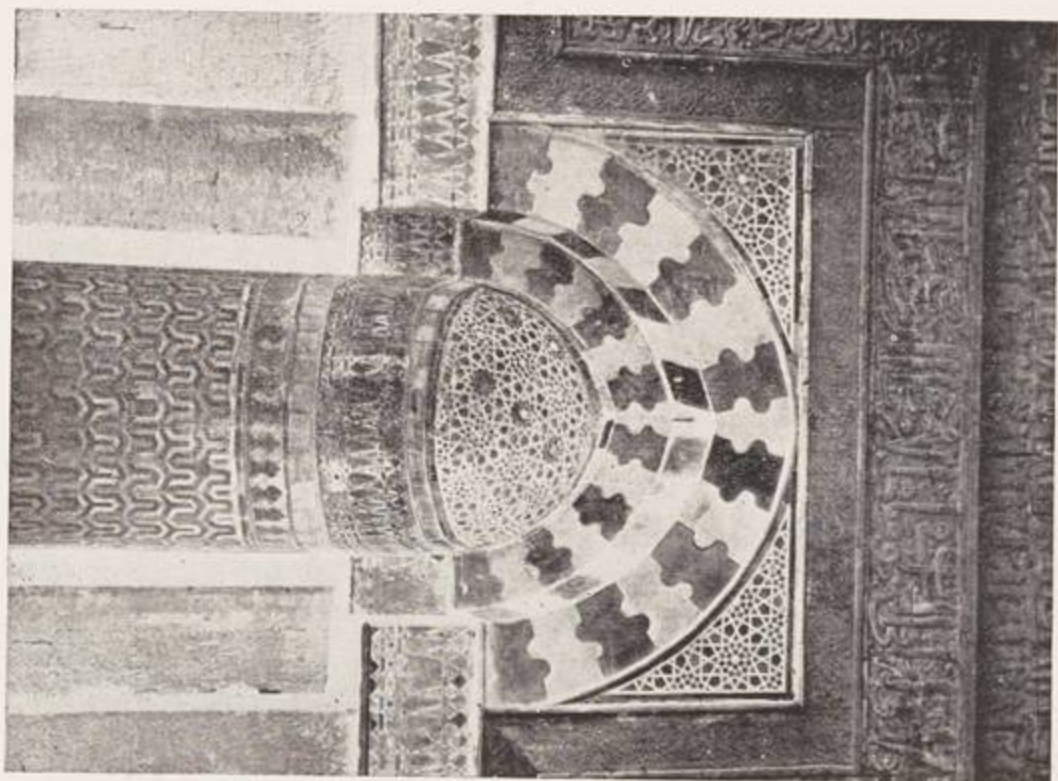

الخانقاه الجاولية

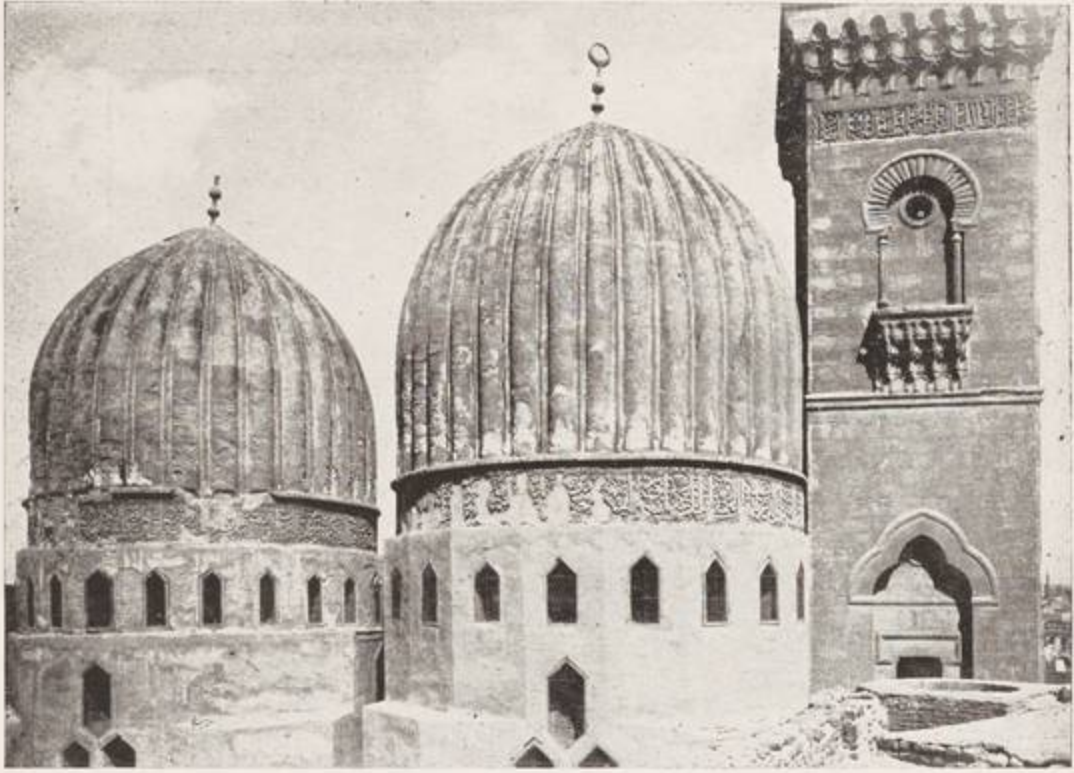

٦٨ — قنبا سلال وسنجر الجاولي

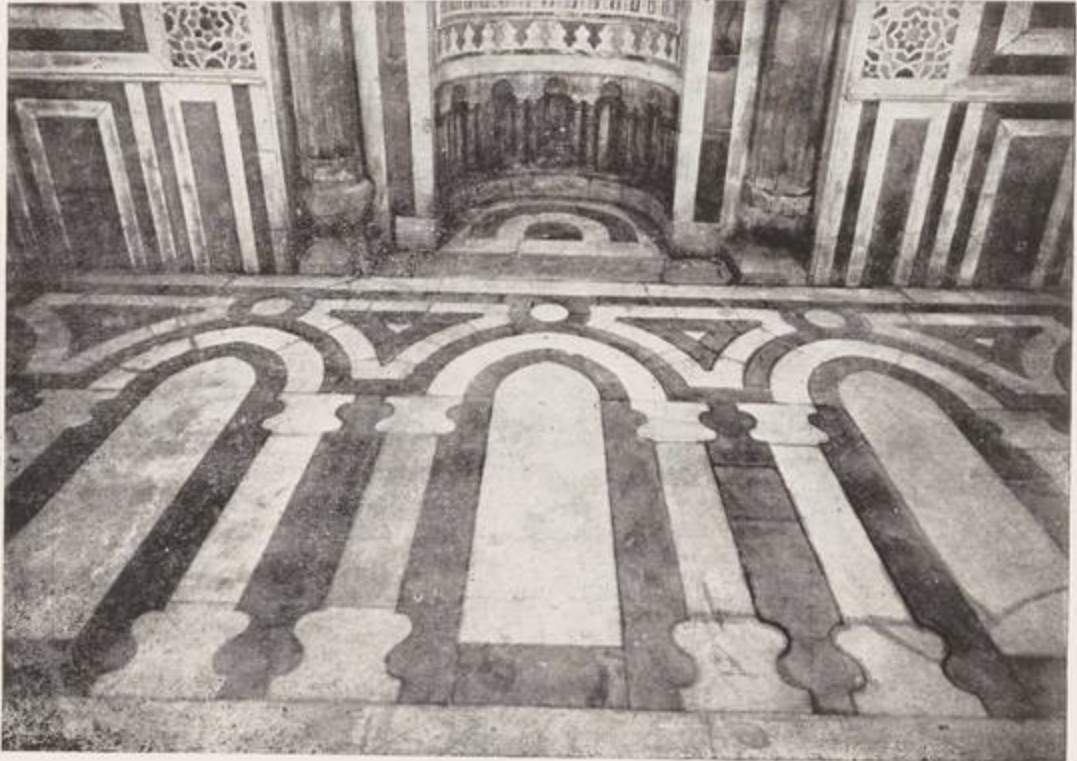

٦٩ — تفاصيل من أرضية ووزرة ومحراب قبة بيرس الجاشنكير

خانقاه بیبرس الجاشنکیر . سنه ۵۷۰۹ - ۱۳۱۰ م

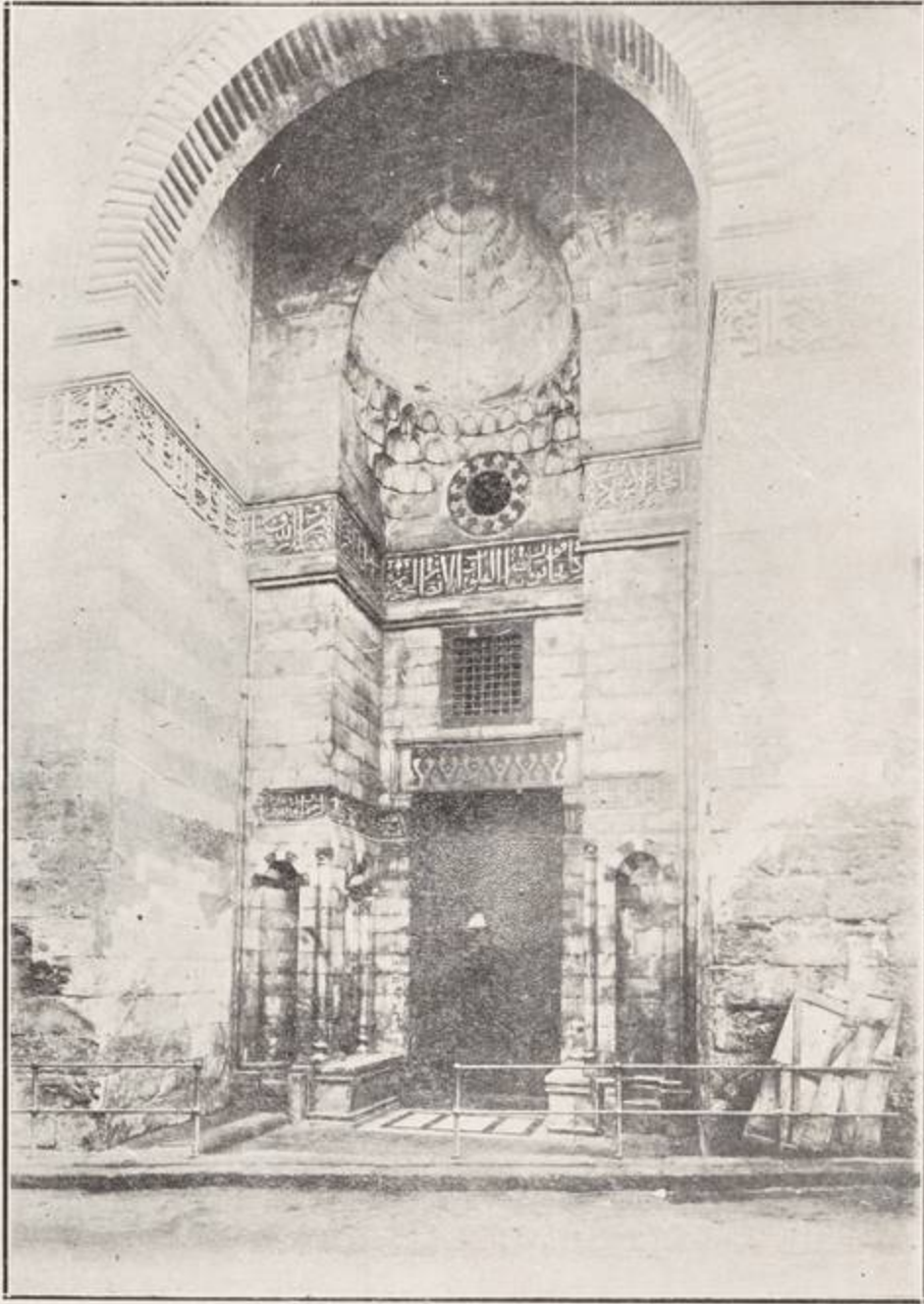

۷۰ - مدخل خانقاه بیبرس الجاشنکیر

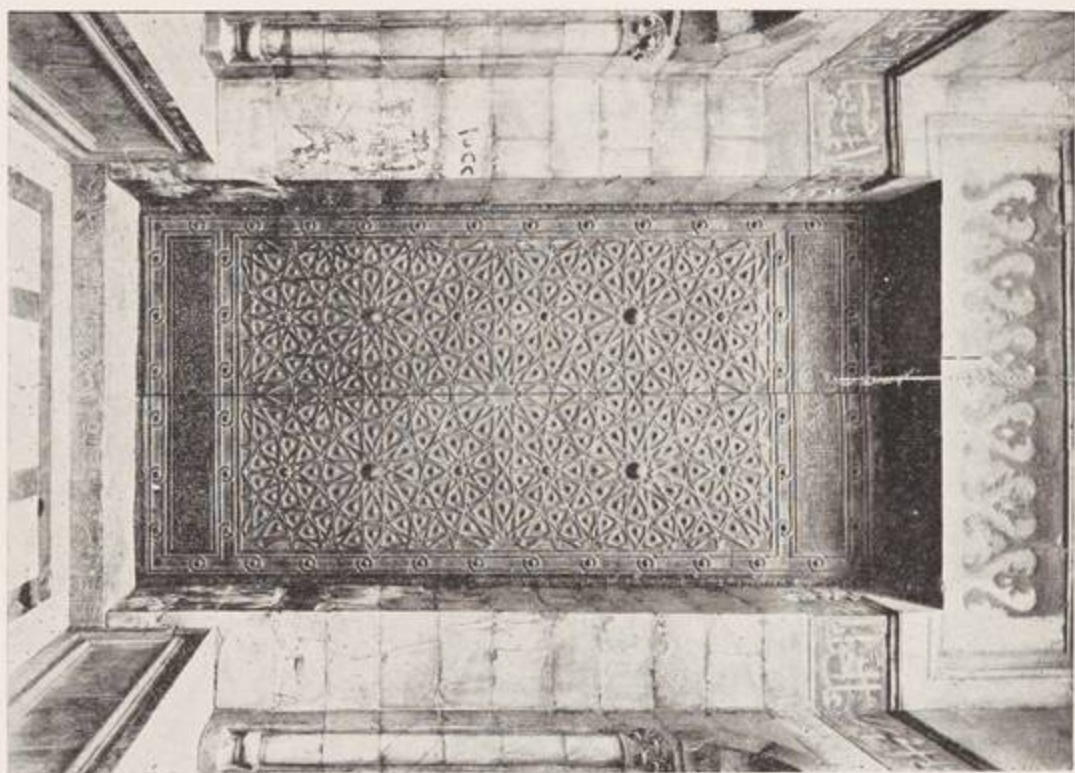

۷۲ — باب منقش بالعماس

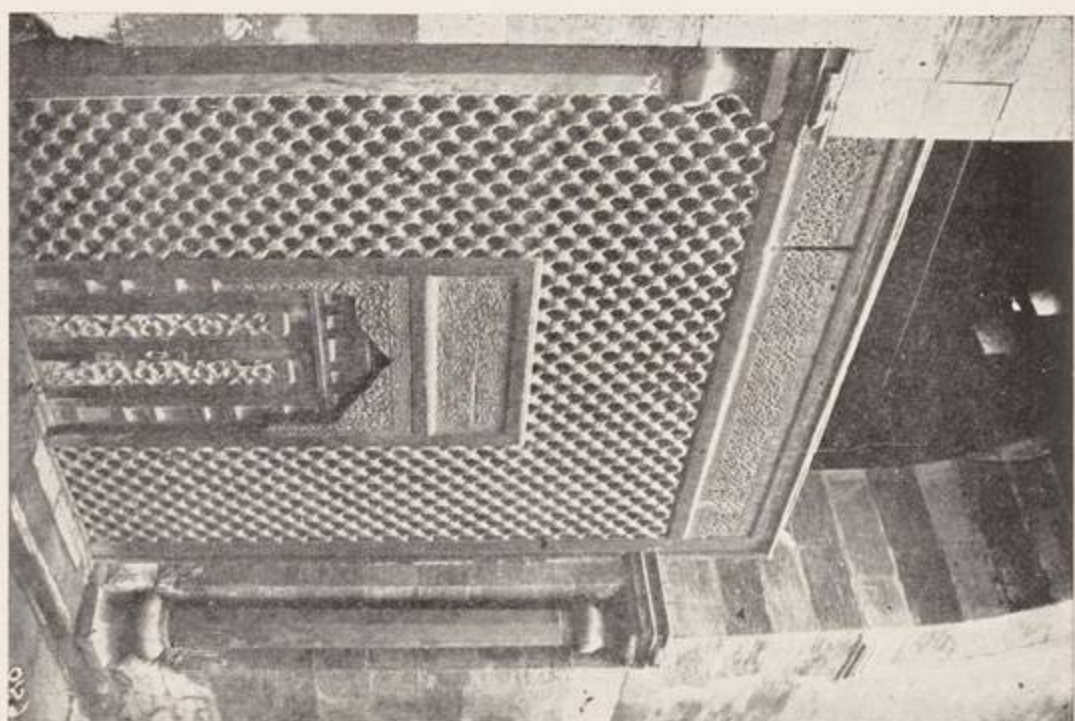

۷۱ — نجاش علی روجه القیامه

خانقاه بیهرس الجاشنکیر



٧٣ - قبة و منارة بیهرس الجاشنکیر

خانقاه بيمبرس الجاشنكير

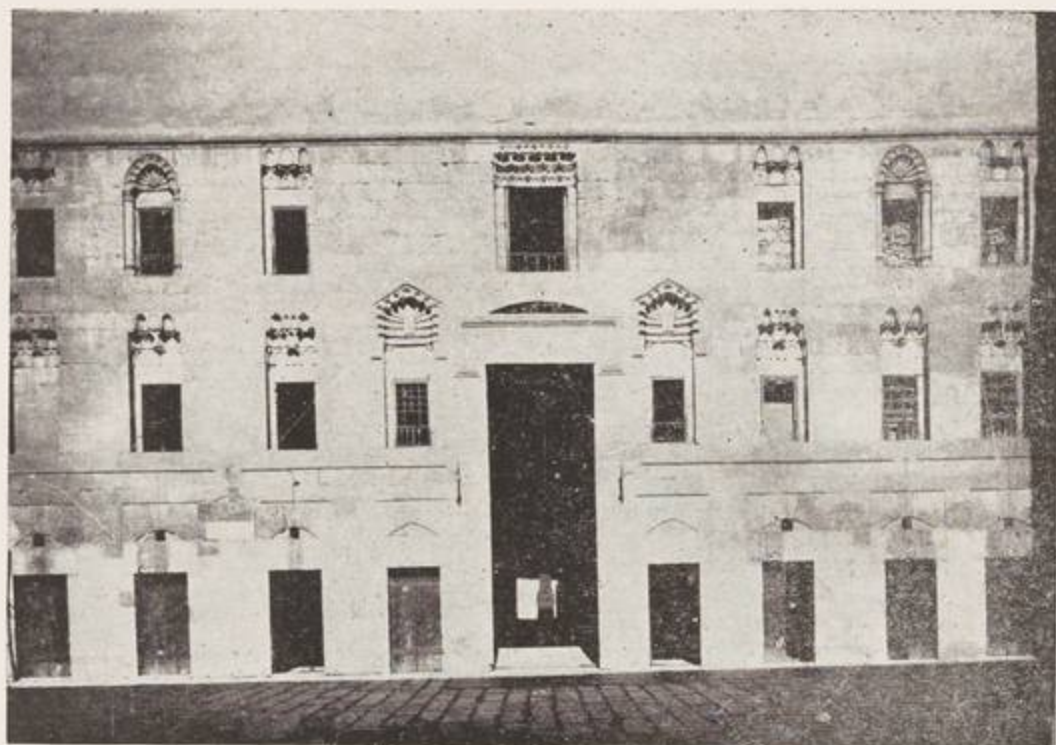

٧٤ — الوجهة البحرية بالصحن



٧٥ — قبة ومنارة الماس الحاجب

مسجد ألكاس الحجاجب . سنة ٧٣٠ هـ — ١٣٣٠ م

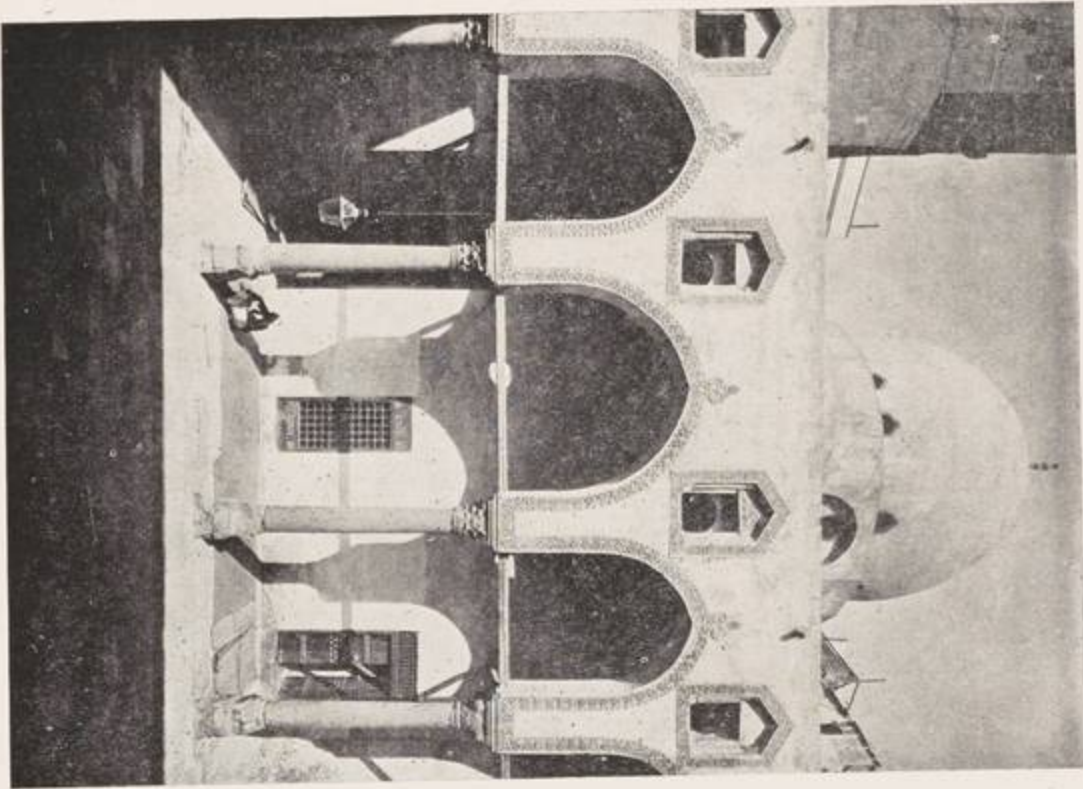

٧٧ — الروحة الغربية للصحن

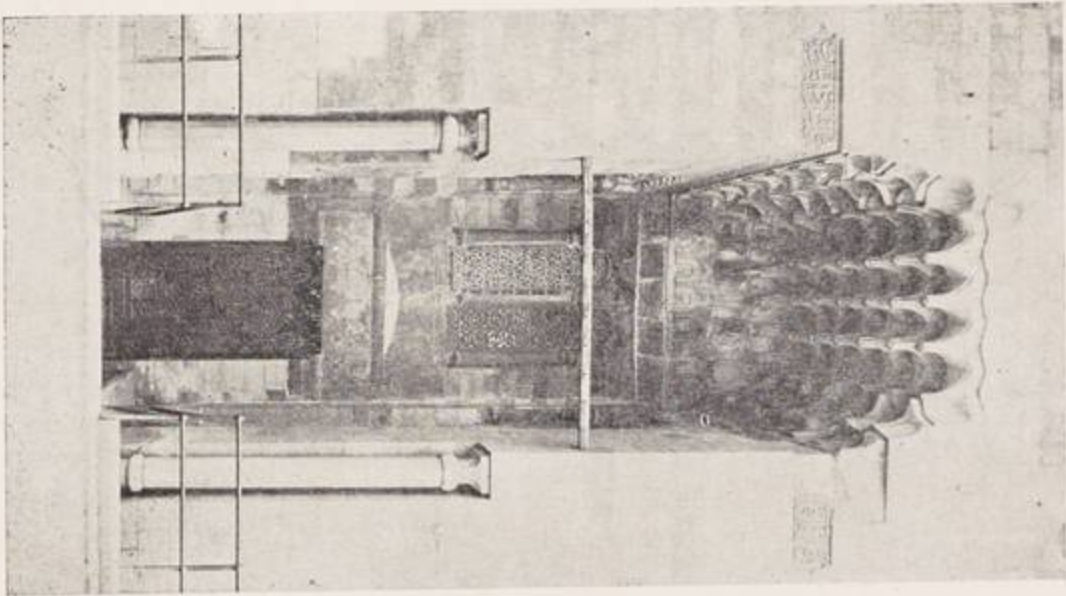

٧٦ — باب المسجد

مسجد ألكاس الحجاجب

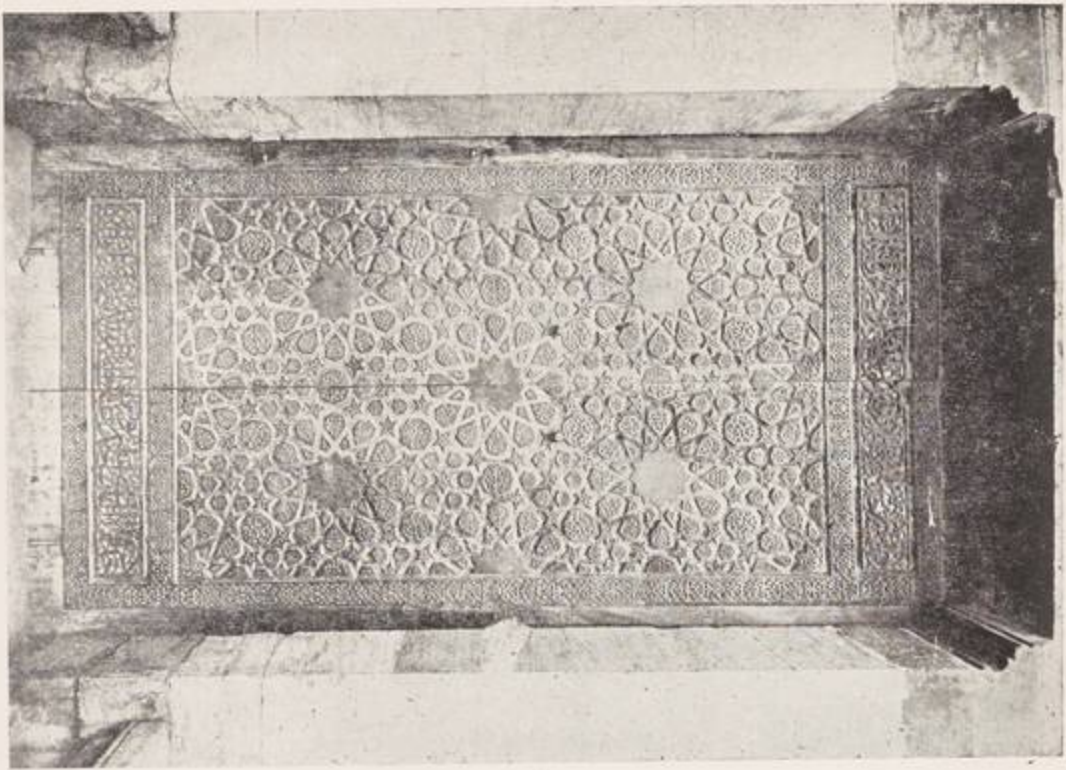

٧٩ — الباب الحسامي

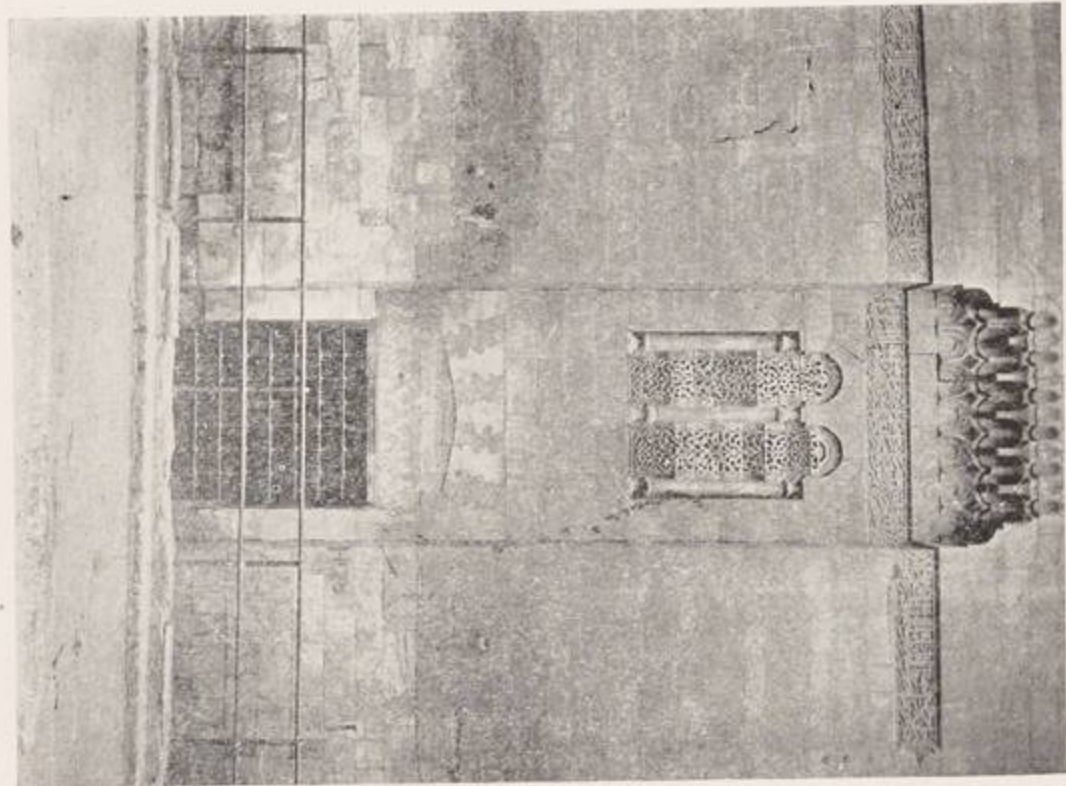

٧٨ — تفاصيل من الوجه الغربي وربما الشايفك المعمورة

مسجد ألماس الحجاب



(دار الآثار العربية)

٨٠ - مشكاة زجاجية بالمينا

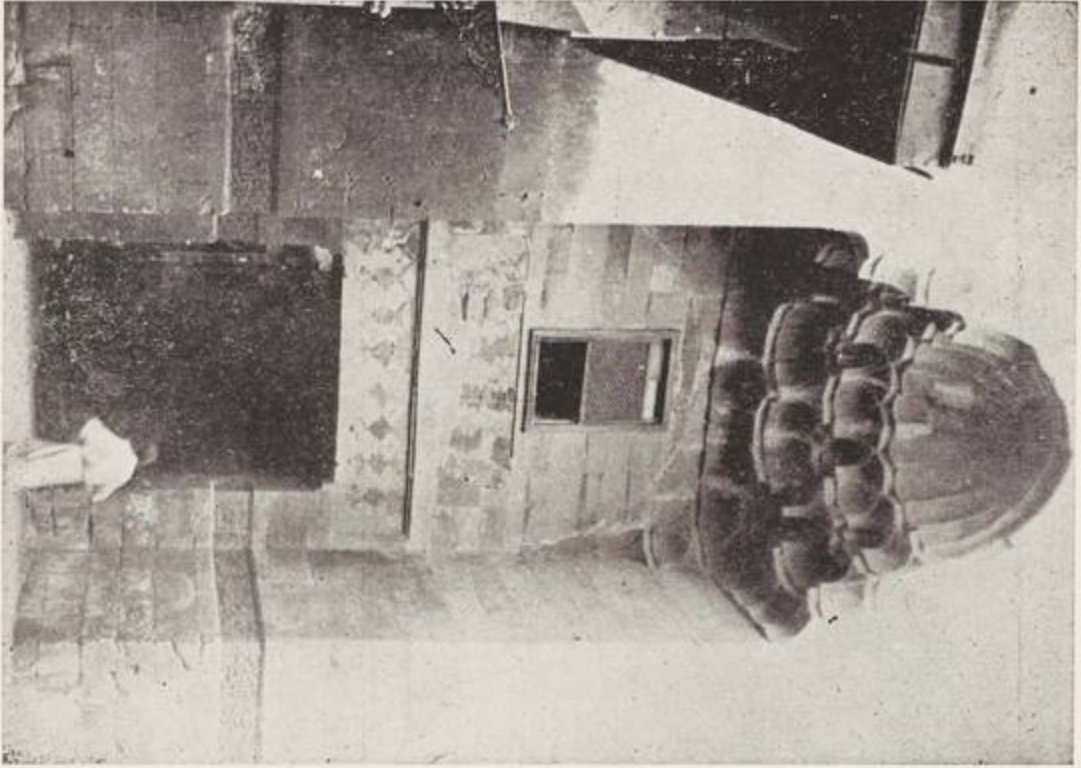

٨٢ - باب القبة

جام قوصون • سنة ٧٣٠ هـ - ١٣٣٠ م

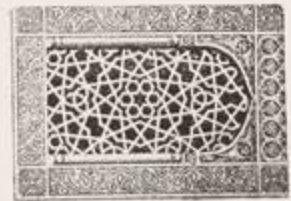
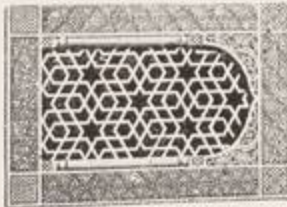
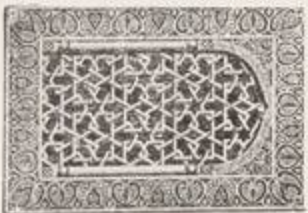
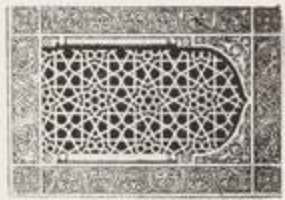
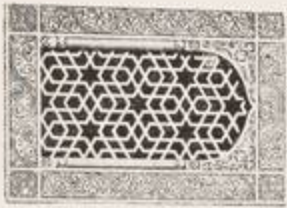
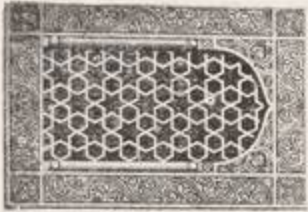

٨١ - سائيلك حوضه

جامع قوصون

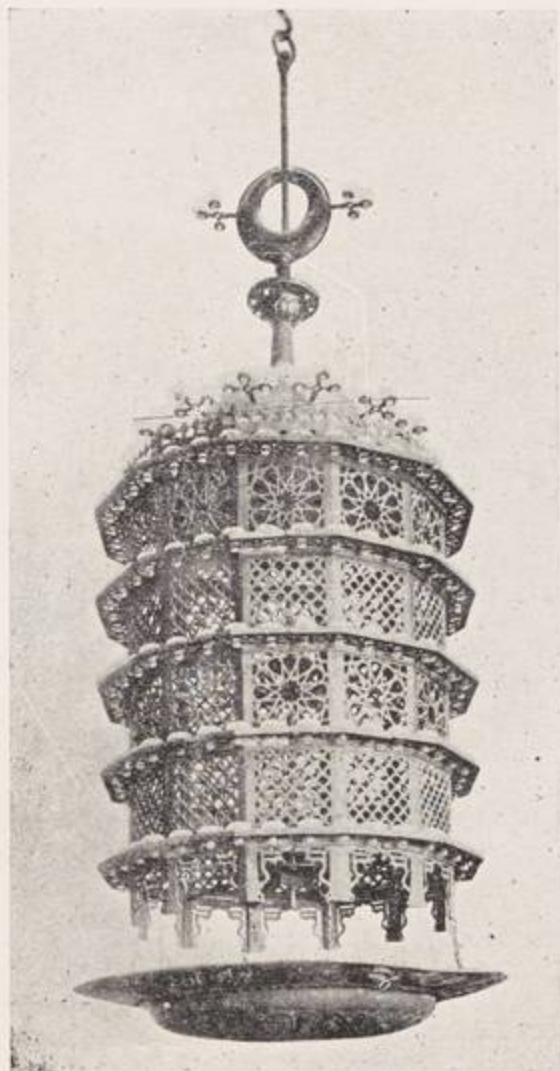

٨٤ — ثريا باسم الأمير قوصون مؤرخة سنة ٧٣٠ هـ (١٣٣٠ م)
 ويقول صانعها بدر بن أبي يعلا إنه أتتها في مدة أربعة عشر يوما .
 أما الصينية التي أسفلها فنقوش عليها جامات باسم السلطان حسن .
 دار الآثار العربية



٨٣ — منارة خانقاه قوصون
 بالقرافة الصفري المنشأة سنة ٧٣٧ هـ
 (١٣٣٦ م)

جامع بشعراك . سنة ٧٣٧ هـ — ١٣٣٧ م

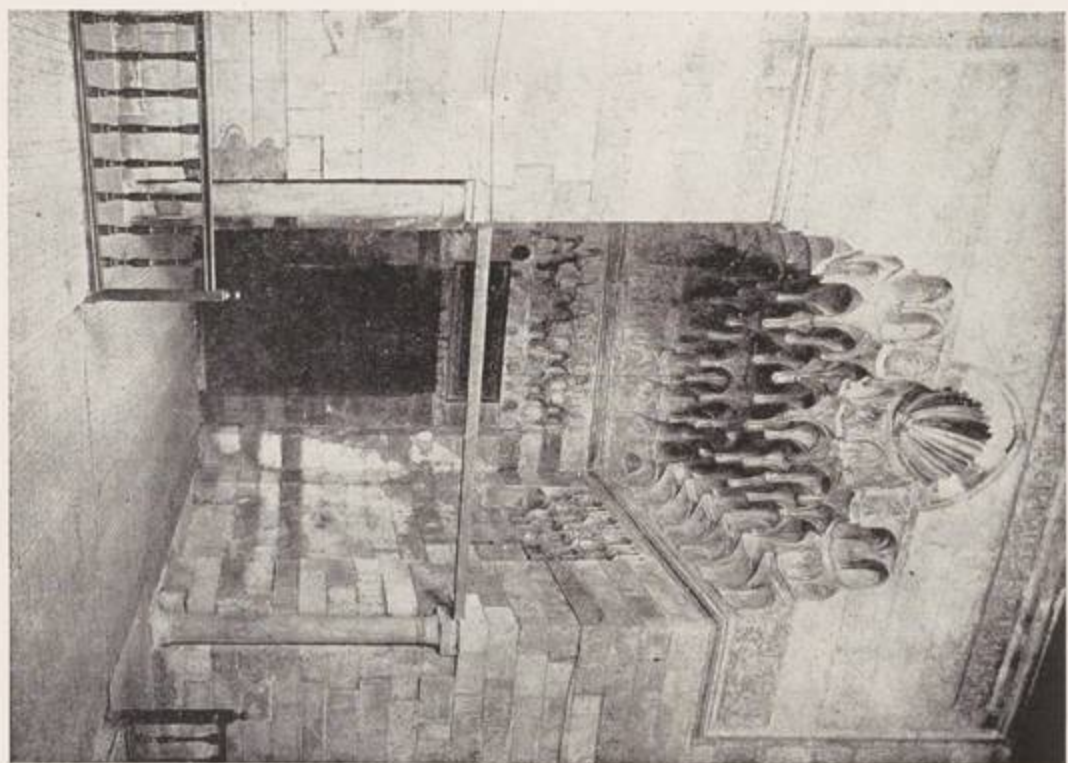

باب المسجد — ٨٥

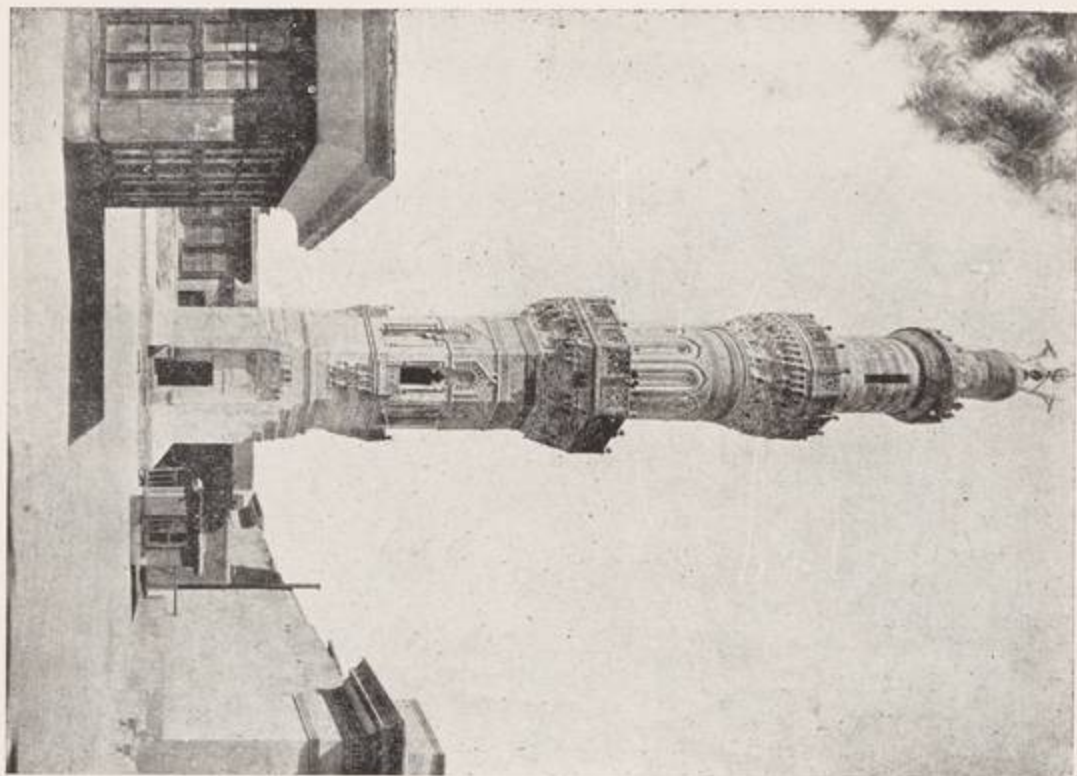

المساجد و يظهر فيها الباب بمسقطيه ومقرنصاته — ٨٦

مسجد الطنبغا المارداني . سنة ٥٧٤٠ - ١٣٤٠ م

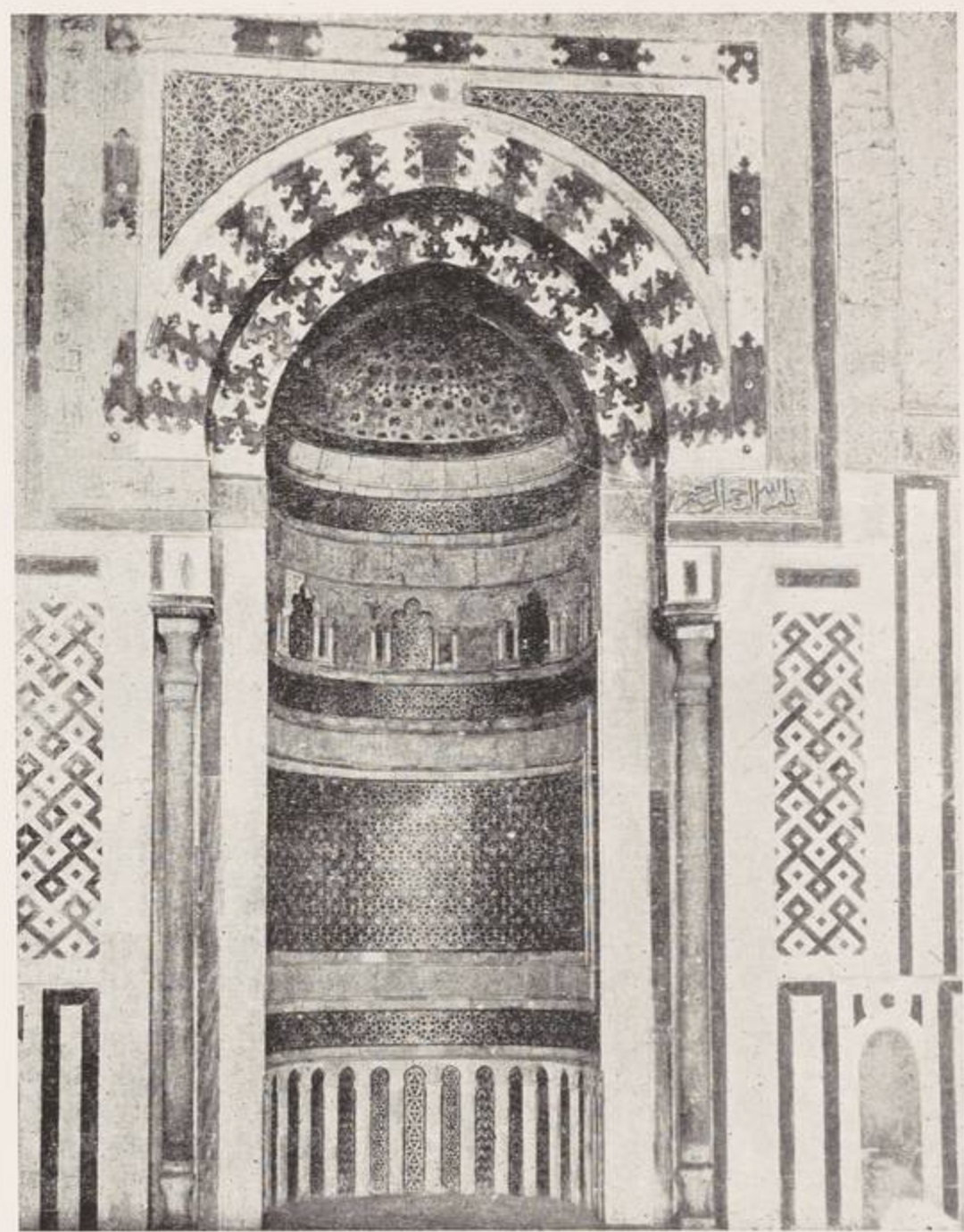

٨٧ - المحراب

مسجد الطنبغا المارداني

مسجد الطنبغا المارداني



٦٣

٨٩ — تفاصيل من المسير

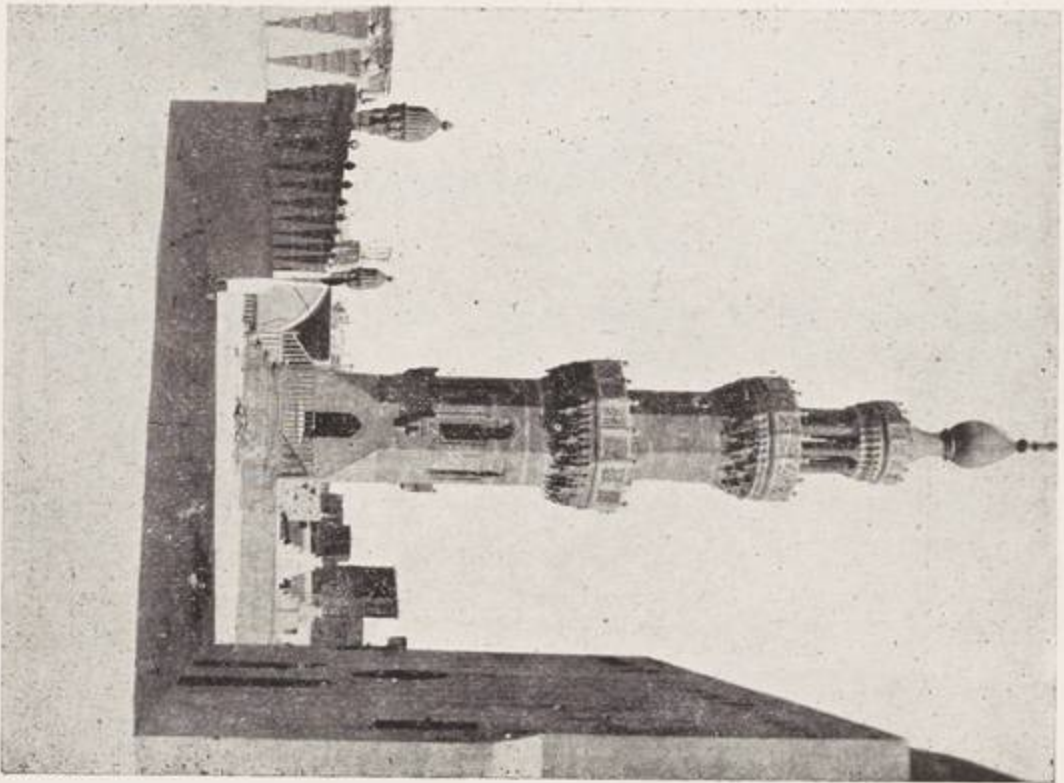

٨٨ — المنارة ورواقل التروقات

مسجد الطنبغا المارداني

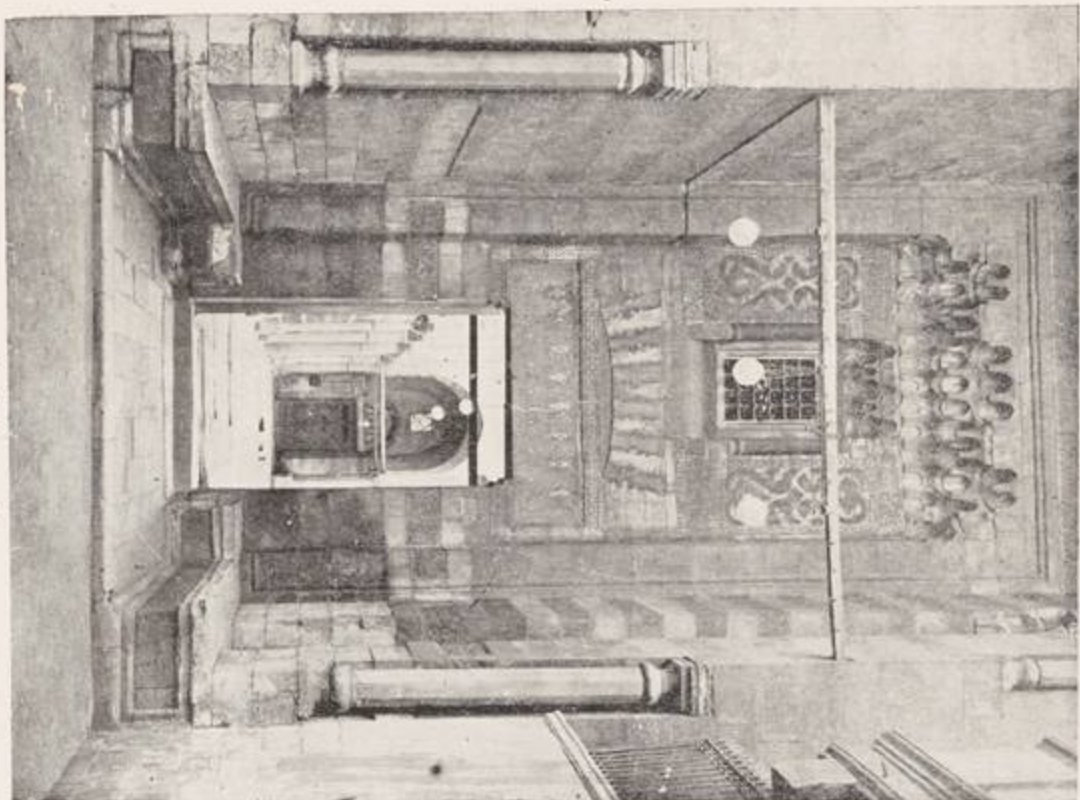

٩١ — الباب المسمى

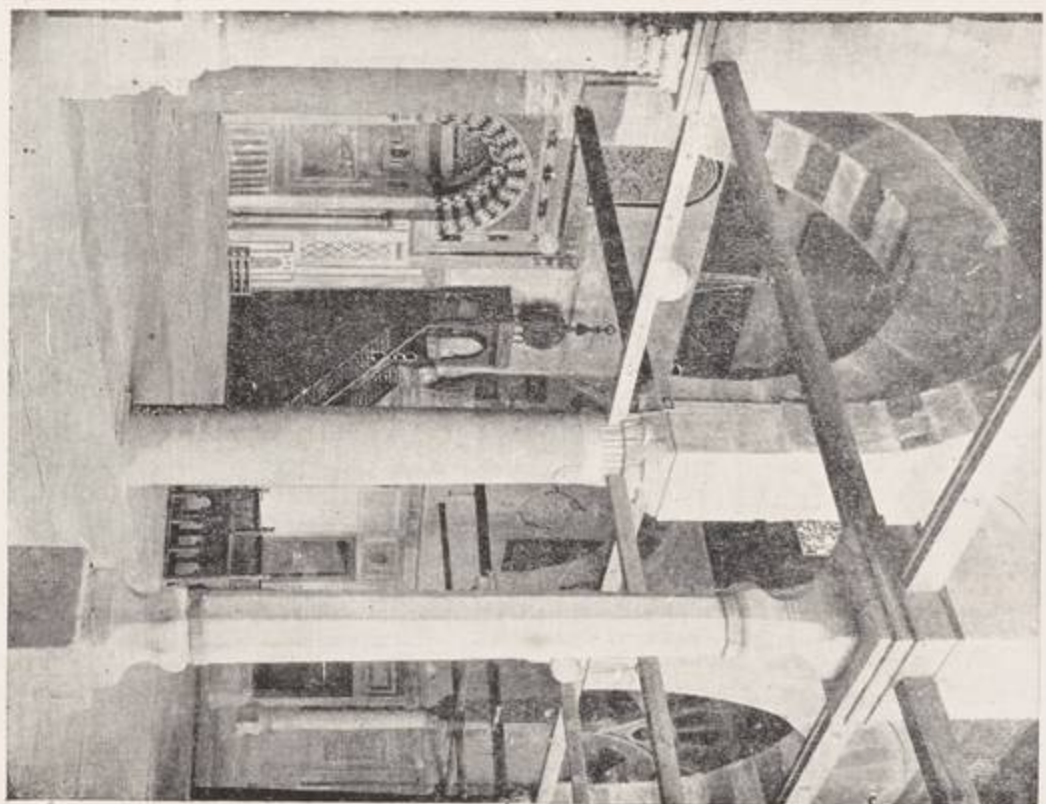

٩٠ — الإيوان الشرقي

مسجد آق سنقر (ابراهيم آغا) . سنة ٧٤٨ هـ - ١٣٤٧ م

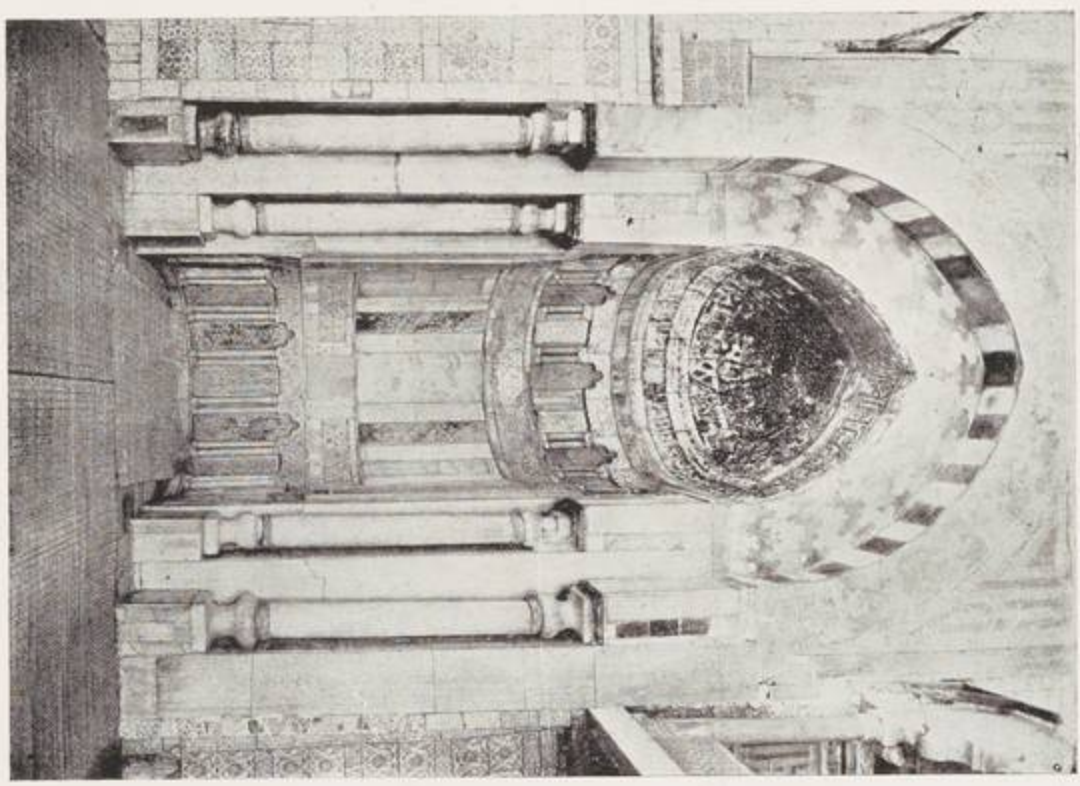

٩٢ - المزارب

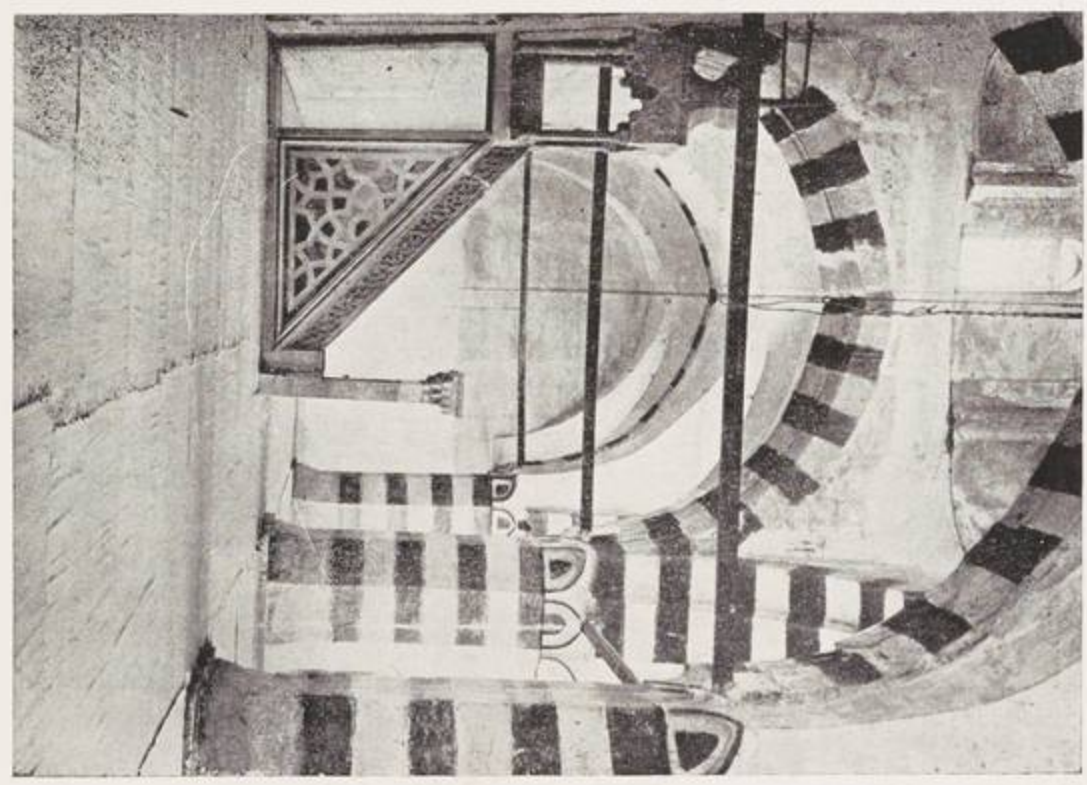

٩٢ - الإبران الشرق وبه المنبر الرصاصي

جامع آق سنقر (إبراهيم أغا)



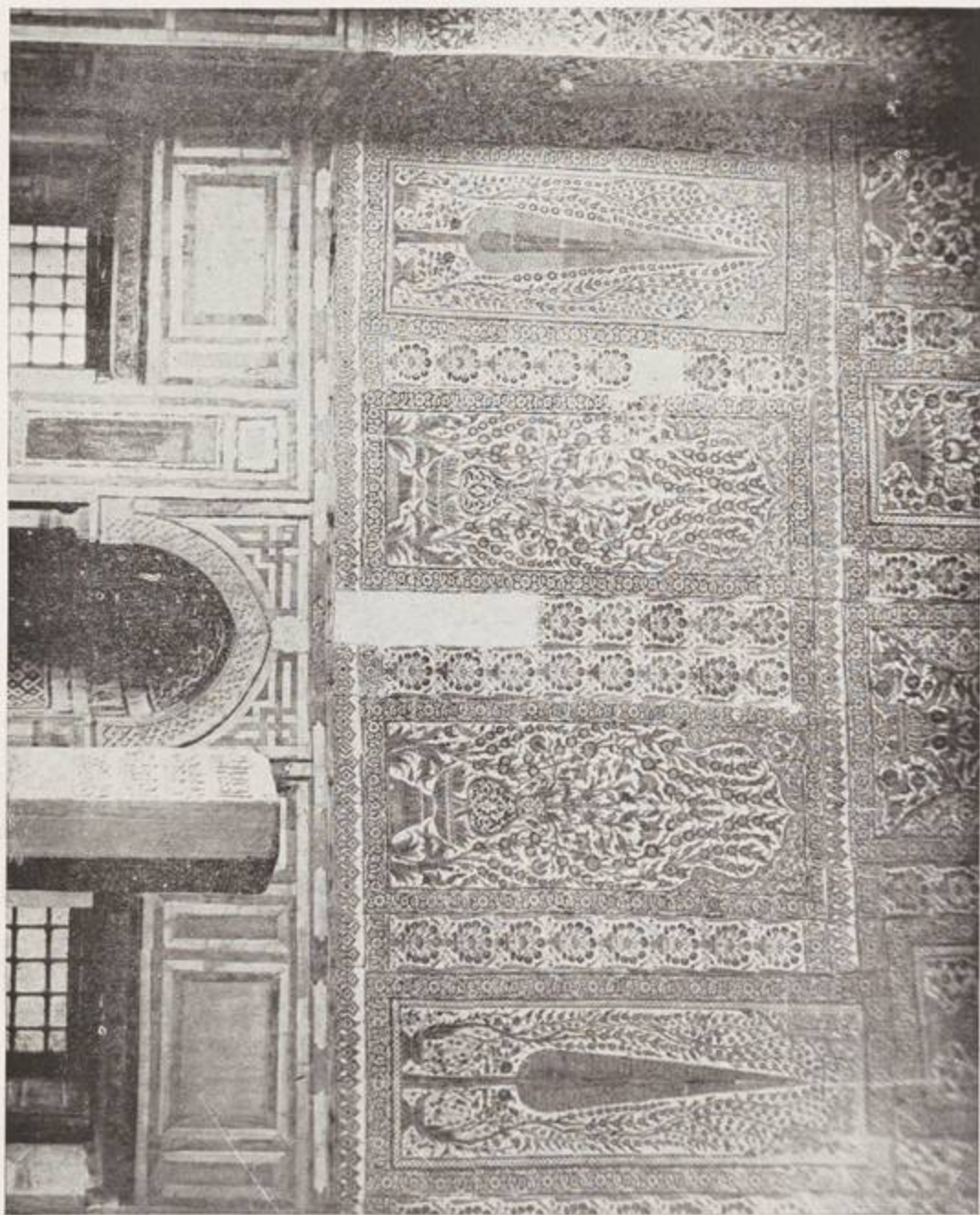

مسجد آق سئتر (ابراهيم آنا)

مسجد آق سنقر (إبراهيم آغا)

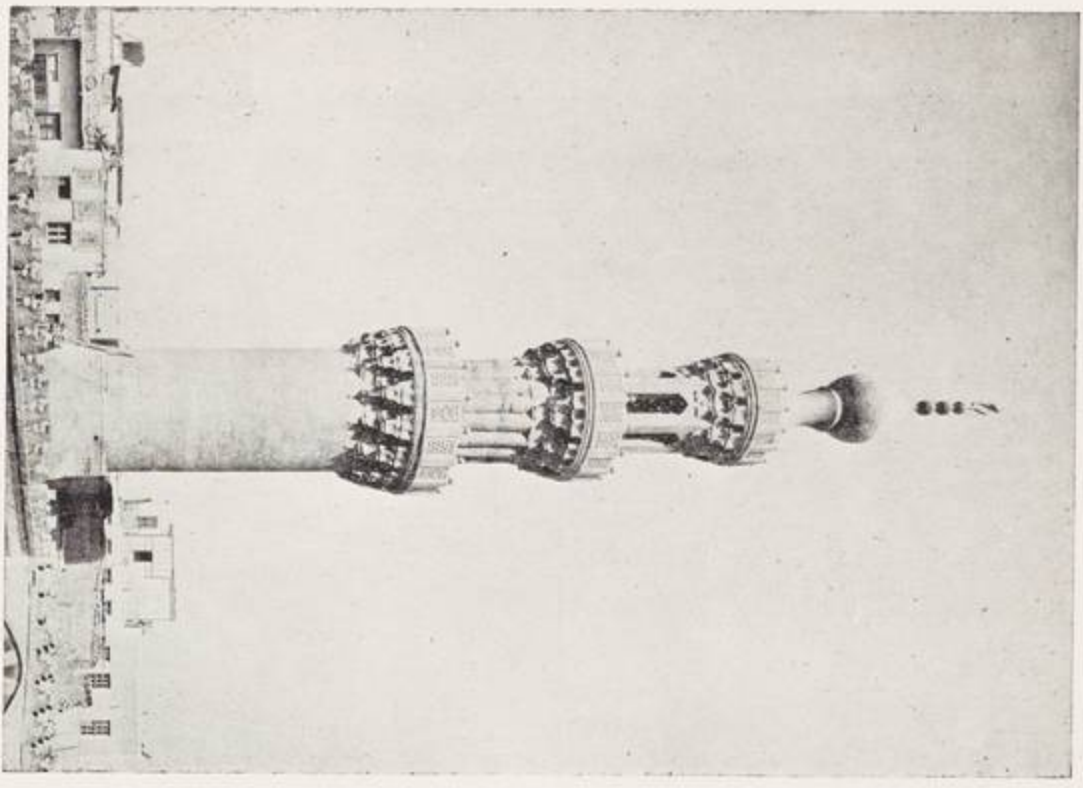

٩٧ — المنارة

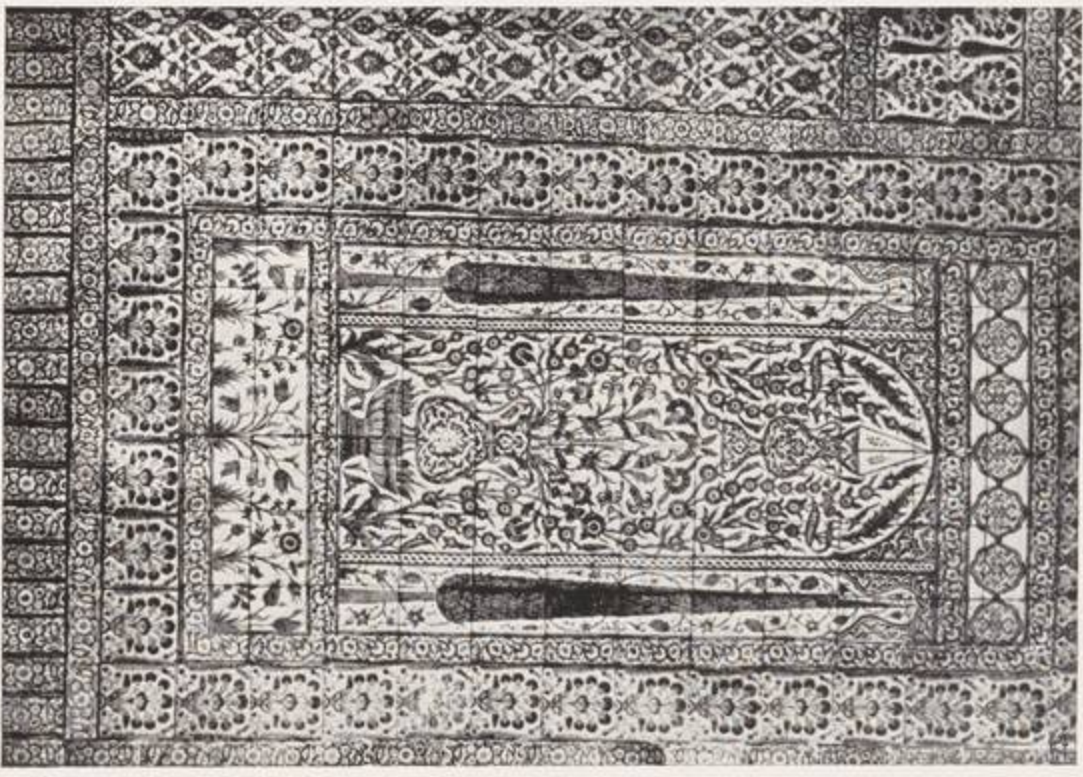

٩٦ — تفاصيل من القاشاني بإصدار الشرق سنة ١٠٦٣هـ (١٦٥٢م)

جامع الأمير شيخو الناصري . سنة ١٢٧٥ هـ - ١٣٤٩ م

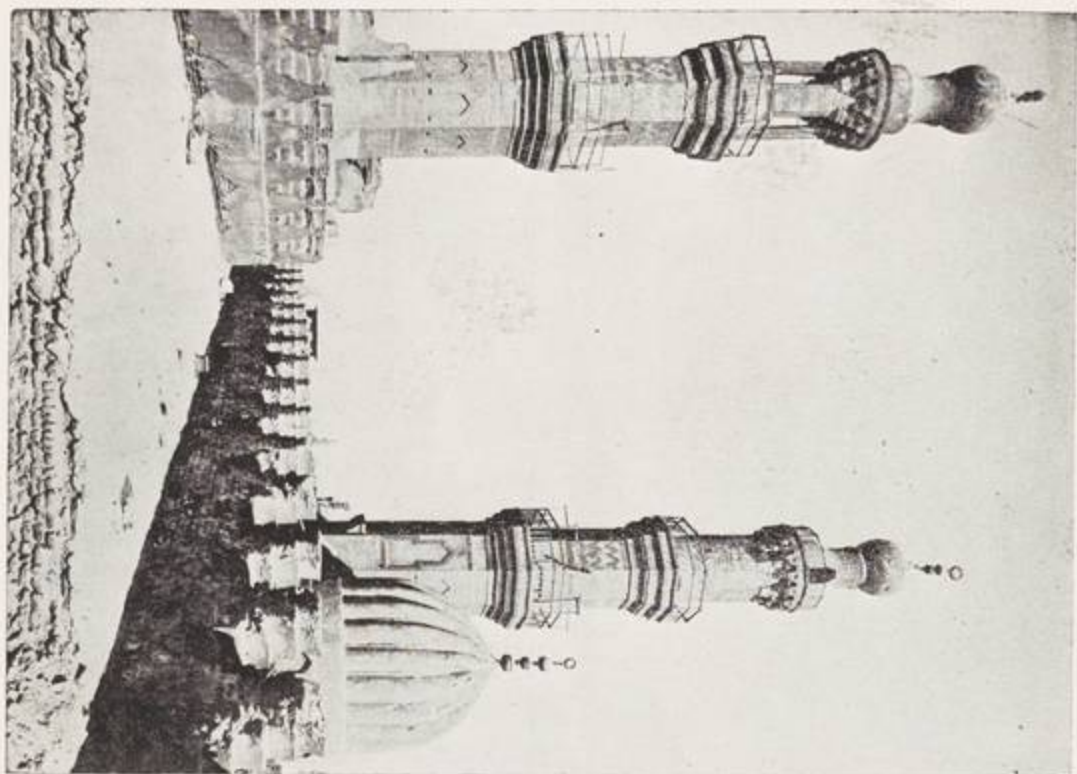

٩٩ - عازرا المسجد والحائفة

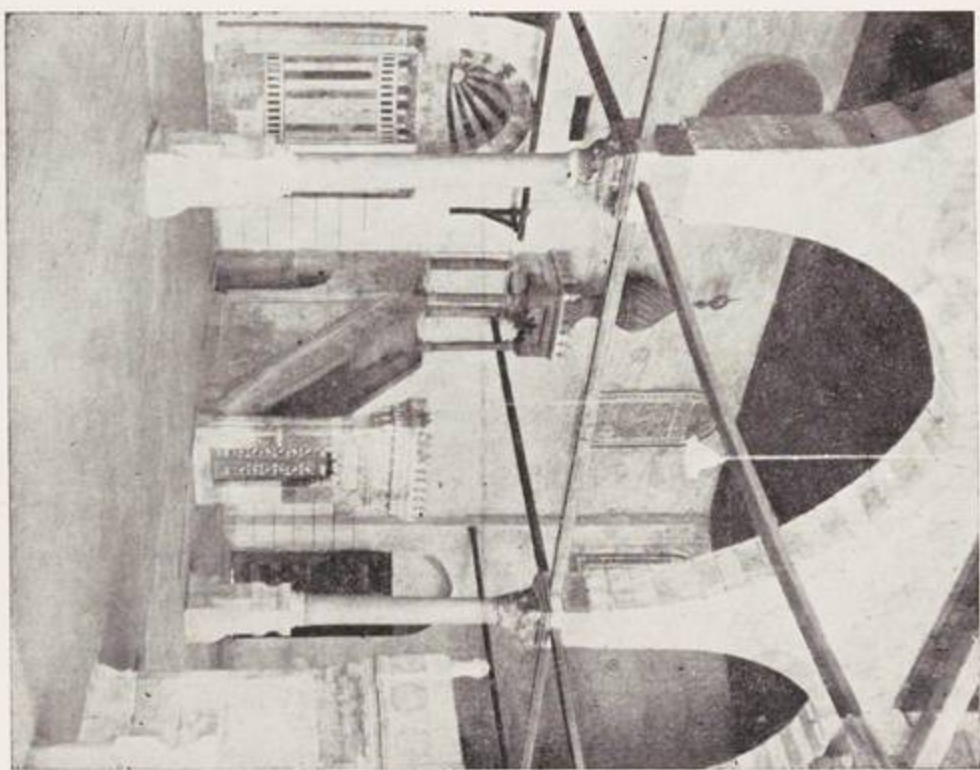

٩٨ - الإبراق الشرقى

جامع الأمير شيوخ الناصري

٧٠

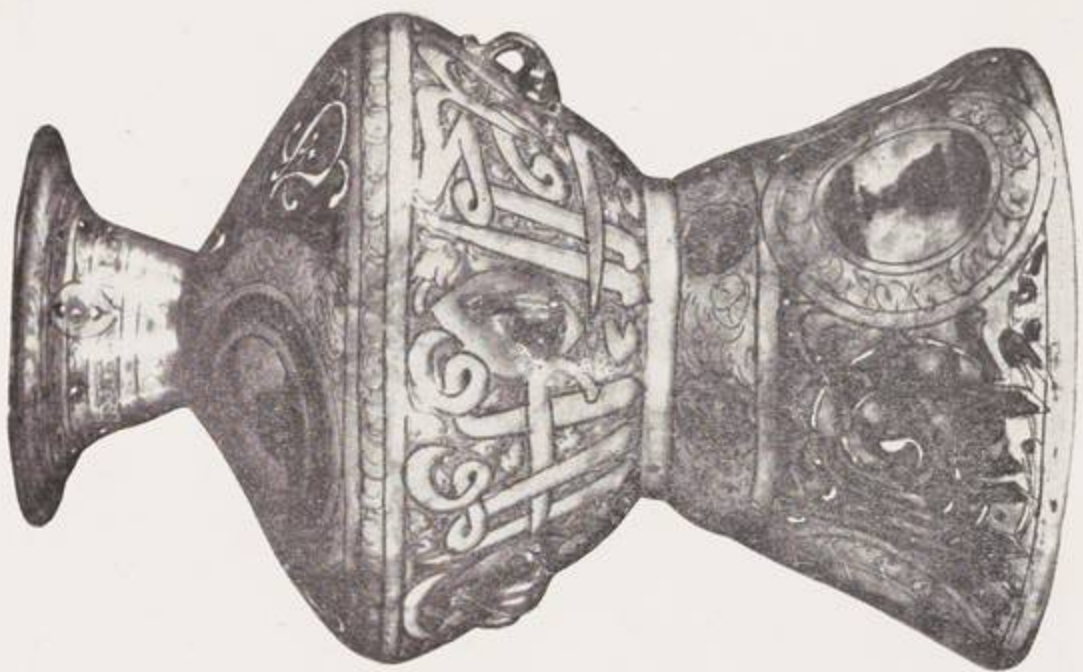

(دار الآثار العربية)

— ١٠١ — مشكاة من زجاج بالينا

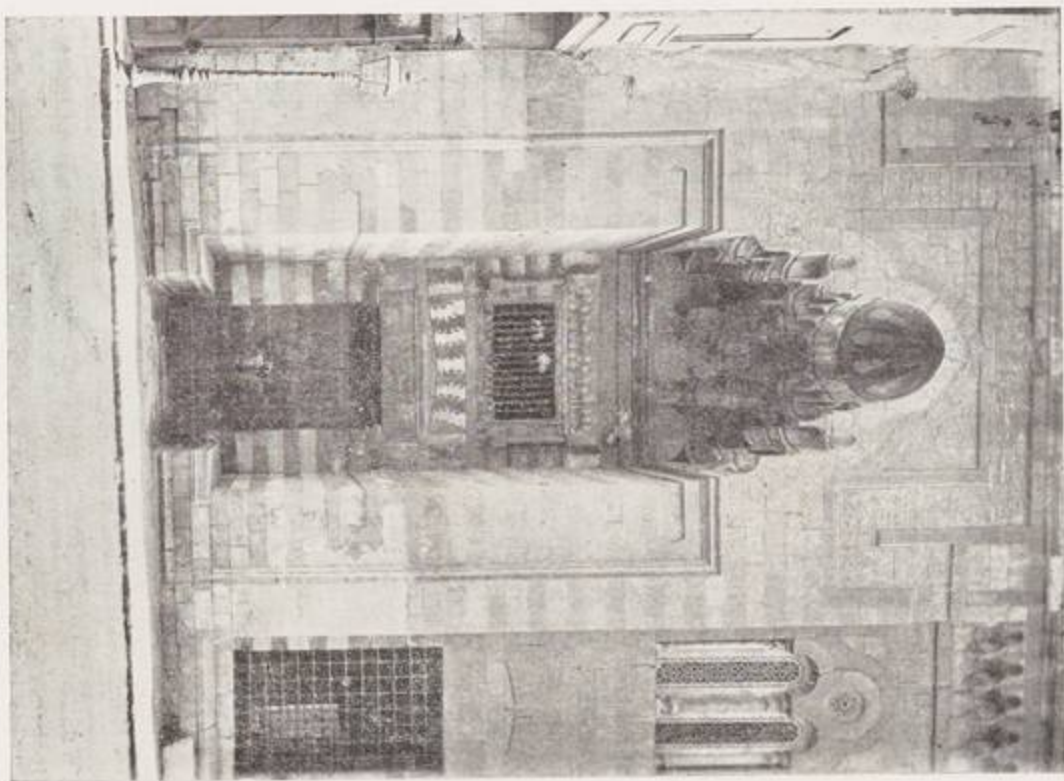

— ١٠٠ — الباب الشرقى

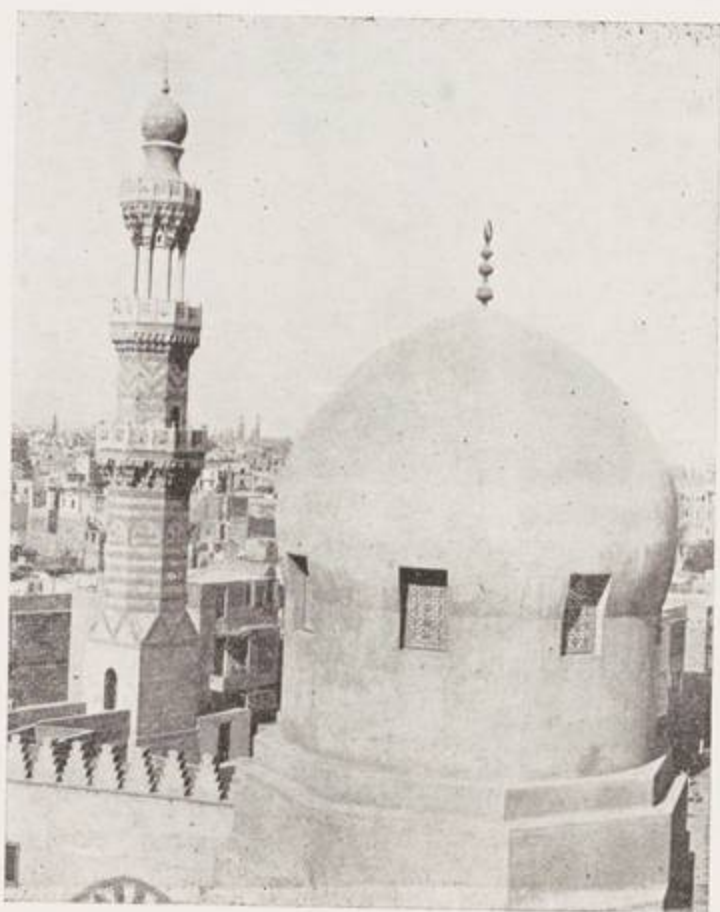
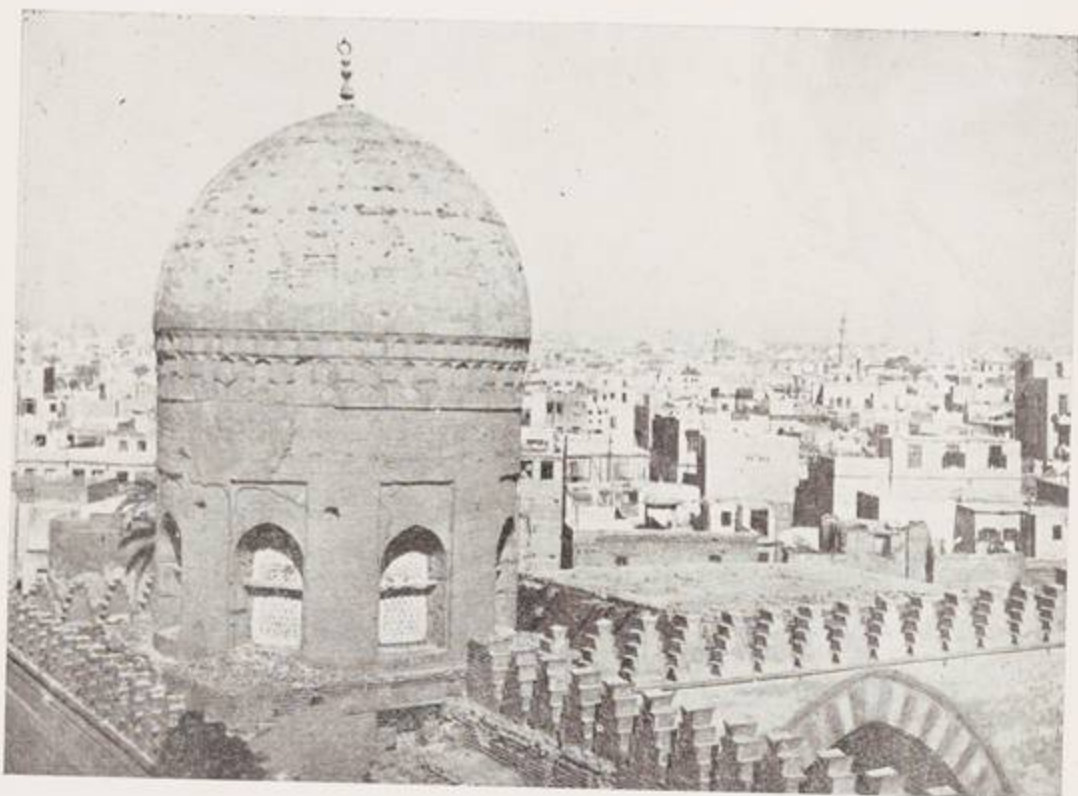

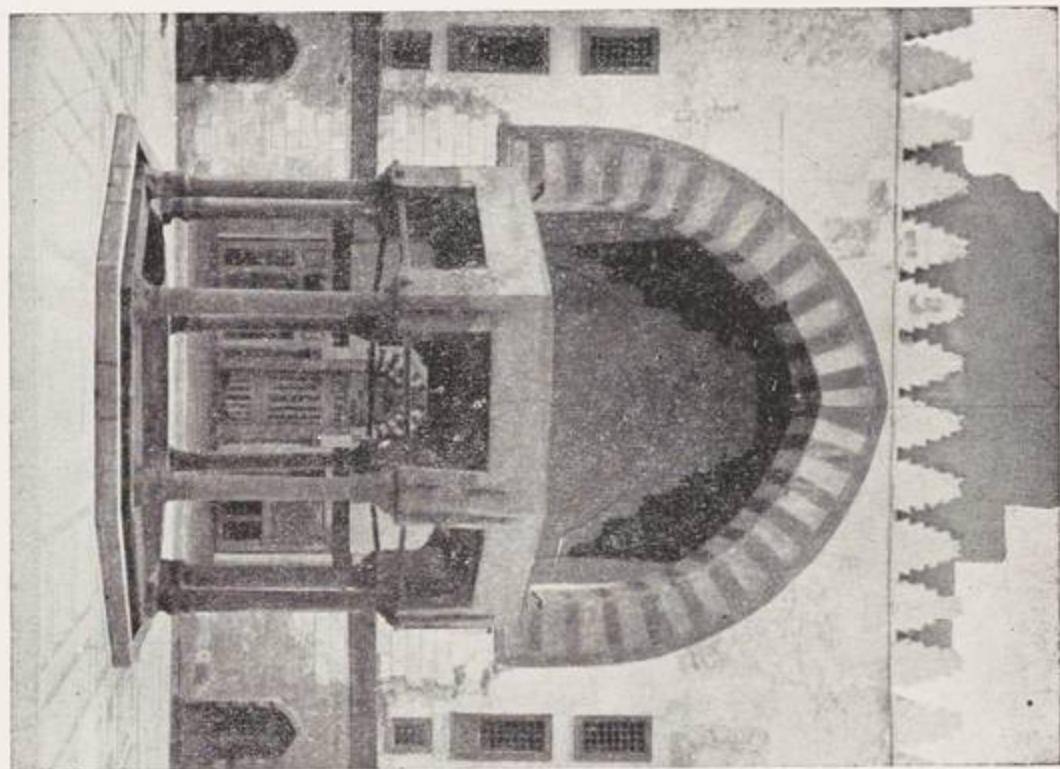

الرحمة القريبة الممن — ١٠٥

مدرسة صرخان

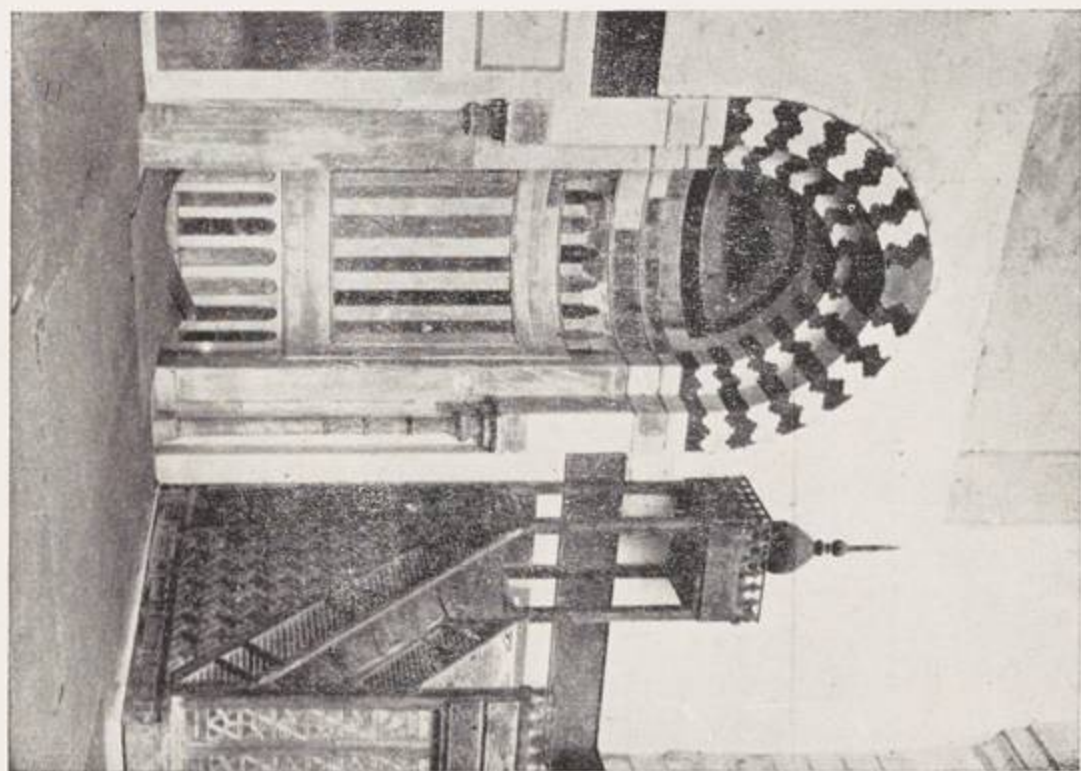

المغرب والامر — ١٠٤

مدرسة السلطان حسن . سنة ٥٧٦٤ - ١٣٦٣ م



مدرسة السلطان حسن

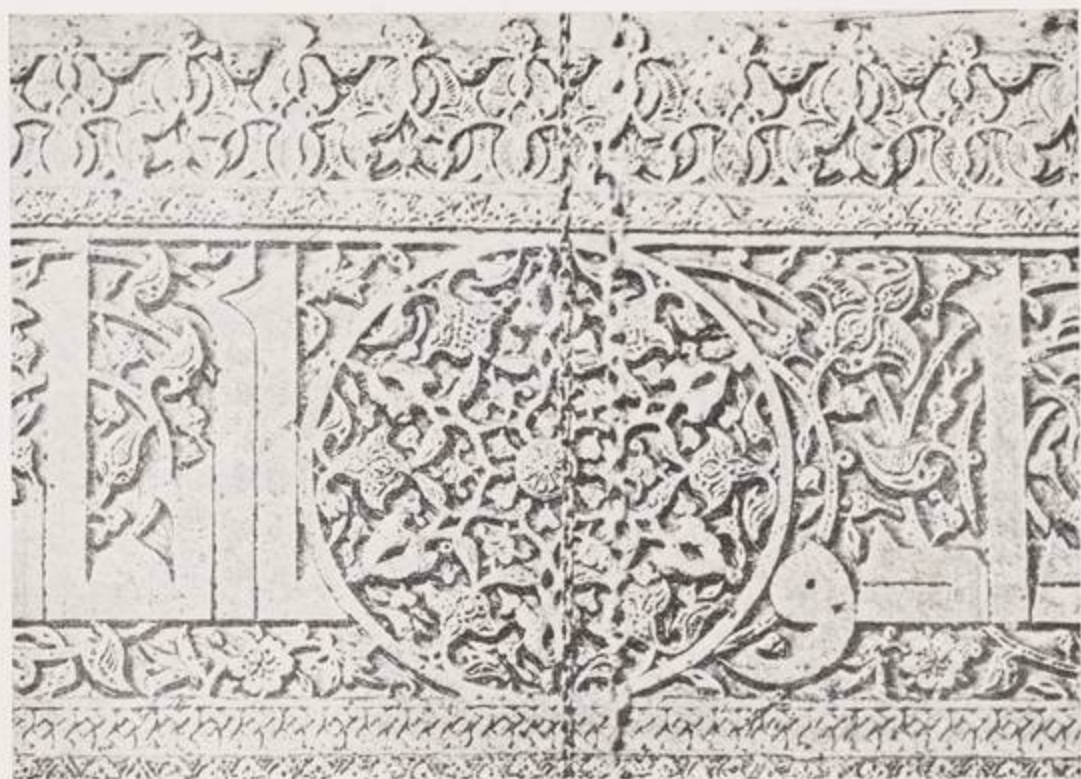

١٠٧ - تفاصيل من الفراز الجصى بالإبواب الشرقى

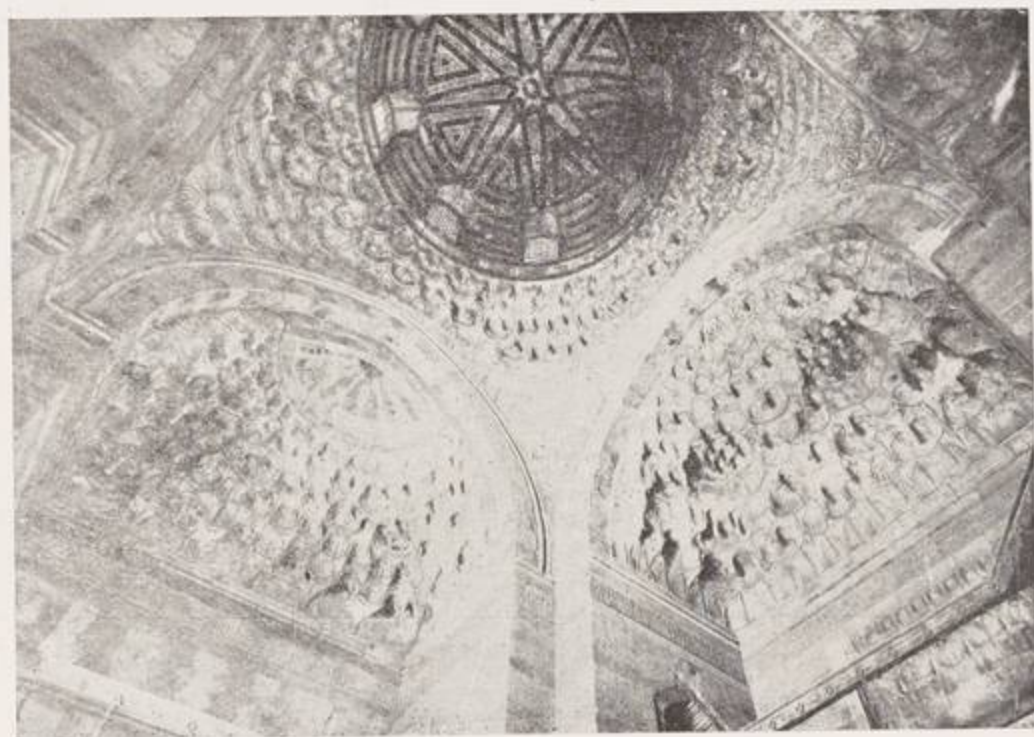

١٠٨ - مقرنصات وقبة المدخل

١١٠ — منظر داخل المدرسة

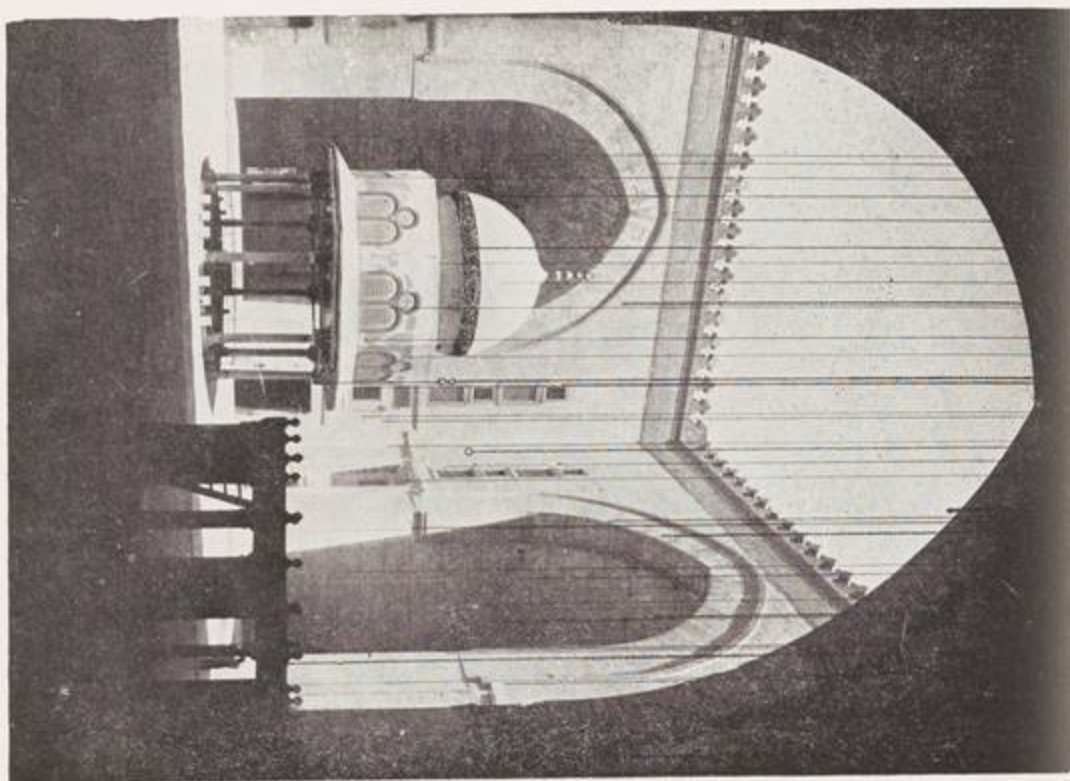

١٠٩ — داخل القبلة ومقرتها



مدرسة السلطان حسن



(دار الآثار العربية)

١١١ - مشكاة من زجاج بالمينا بامر السلطان حسن

مدرسة السلطان حسن



مدرسة السلطان حسن



(دار الآثار العربية)

١١٣ - ثريا من البرونز باسم السلطان حسن

مدرسة أم السلطان شعيبان . سنة ١٣٧٧ هـ — ١٣٦٨ م

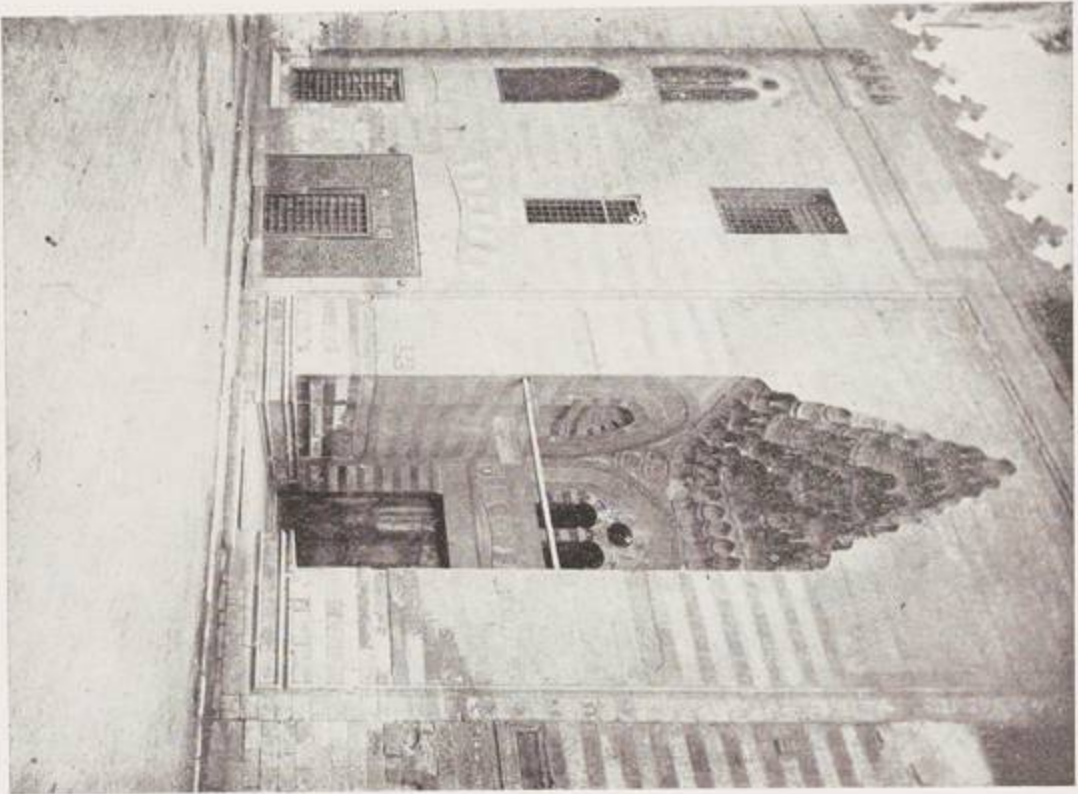

٧٩

١١٥ — الوجبة البحرية وزيها المدخل العام

مدرسة السلطان حسين

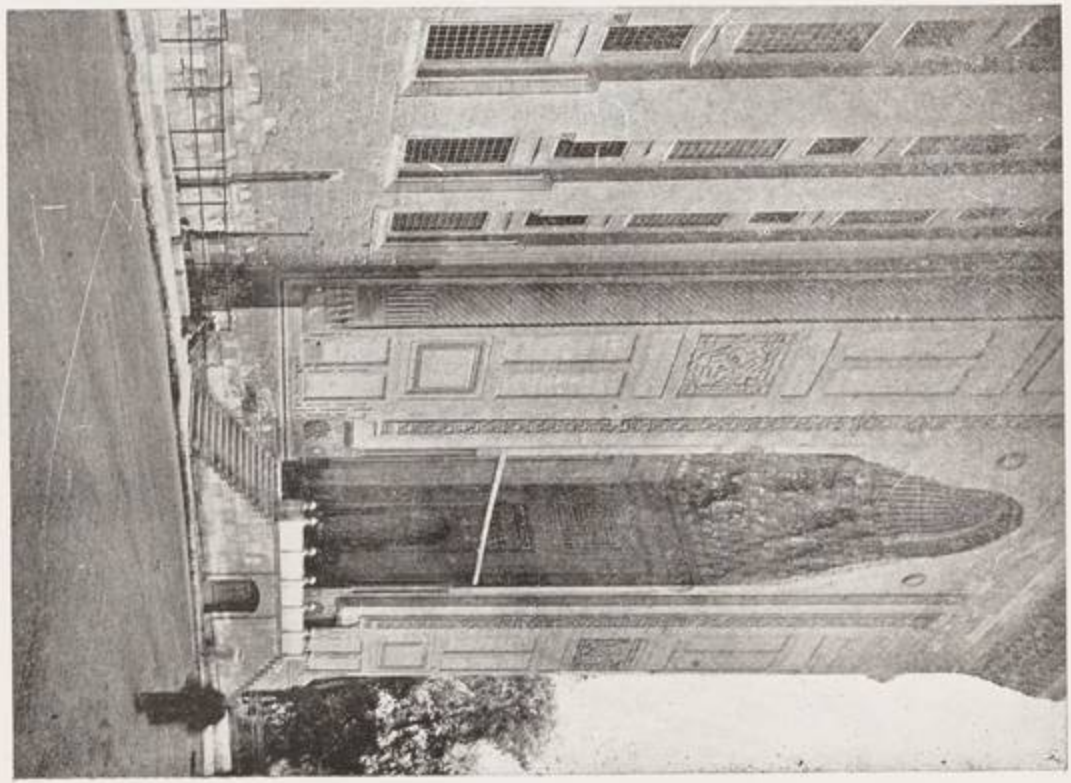

١١٤ — الوجبة البحرية وزيها المدخل العام

مدرسة أم السلطان شعيبان

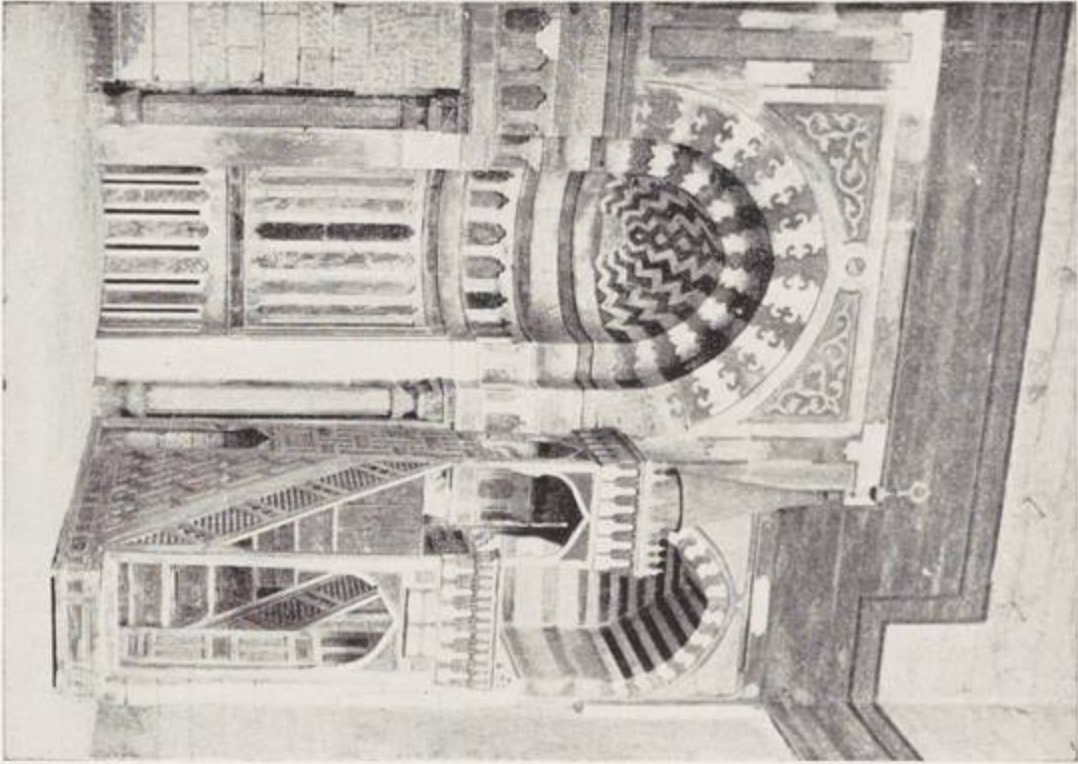

المسجد والكنيسة — ١١٧

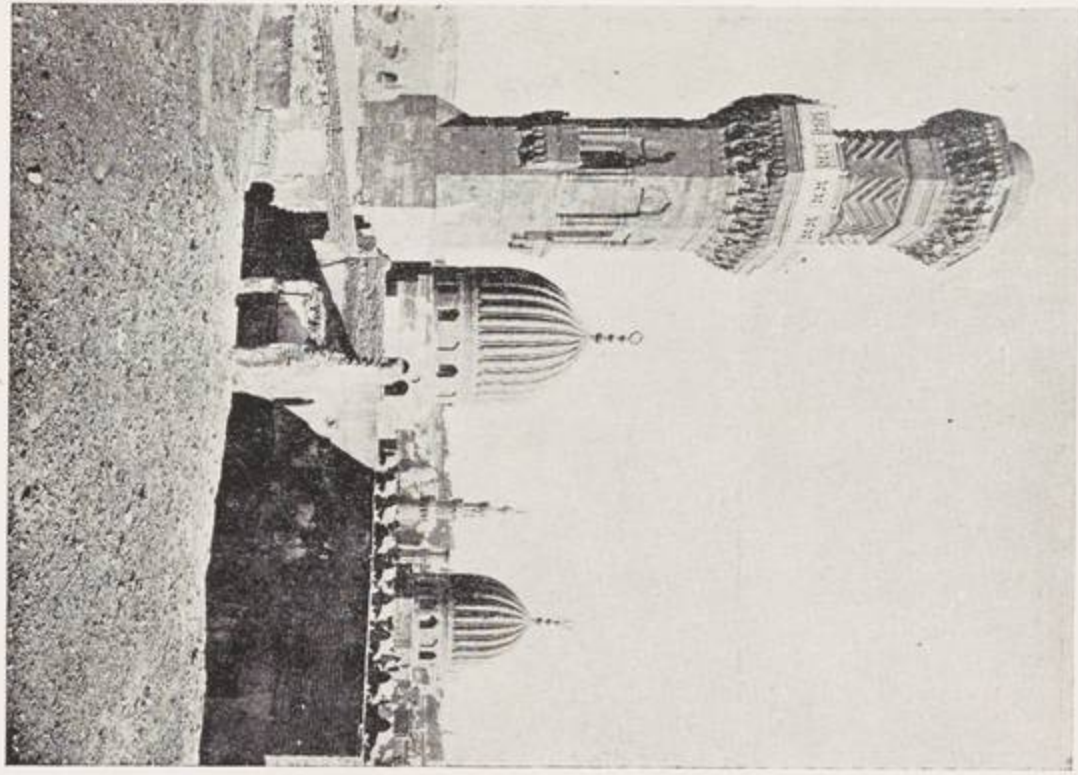

الكنيسة والجامع — ١١٦

مدرسة أم السلطان شعيبان

مدرسة أم السلطان شعبان



١١٩ — تفاصيل من مصارع القبة

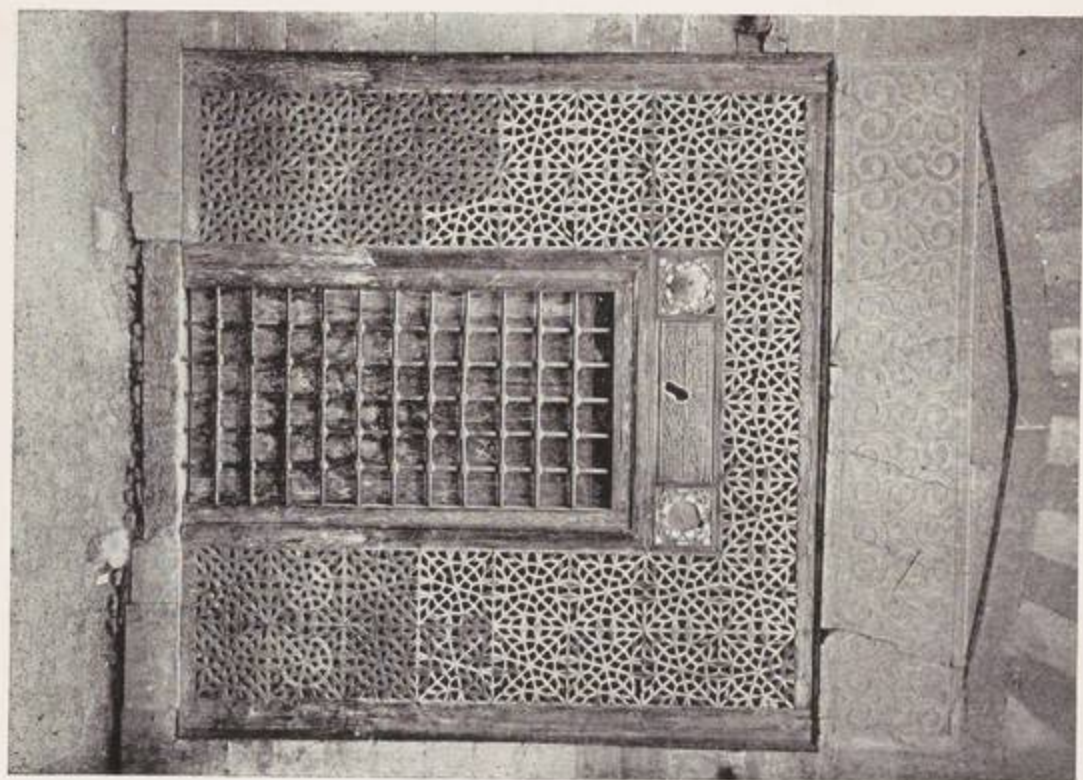

١١٨ — حجاب السيل بالرجحة القرية

مدرسة أبلجاي اليوسفي • سنة ١٣٧٤ هـ — ١٣٧٣ م

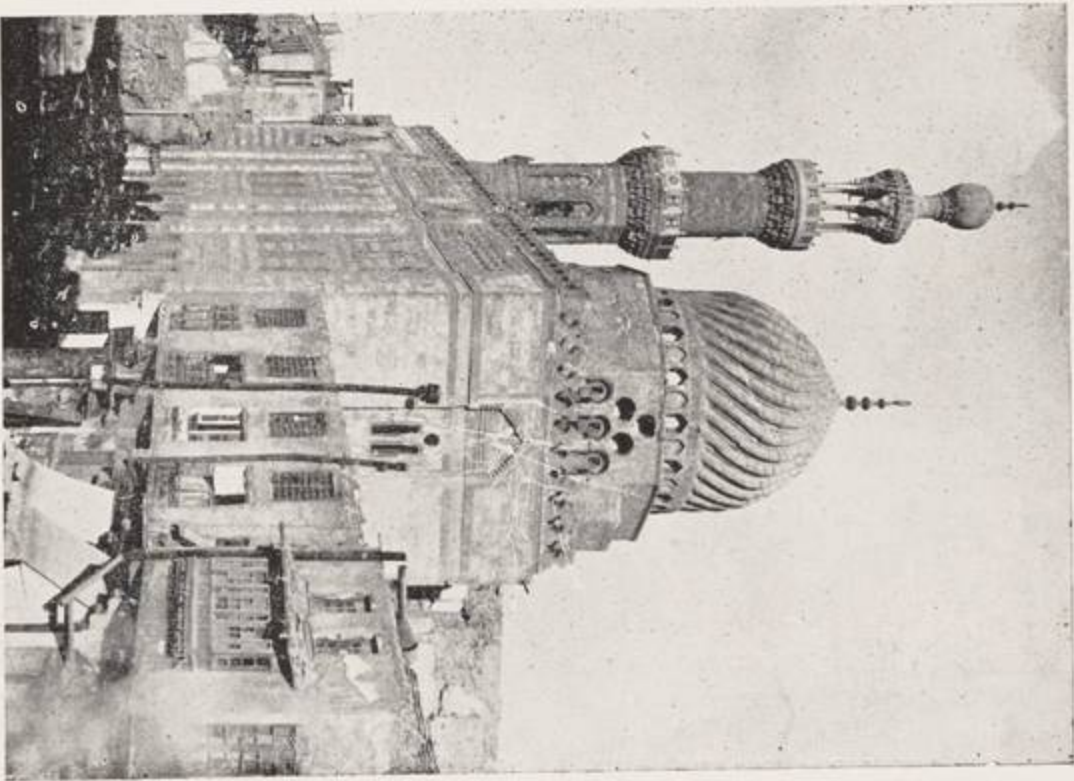
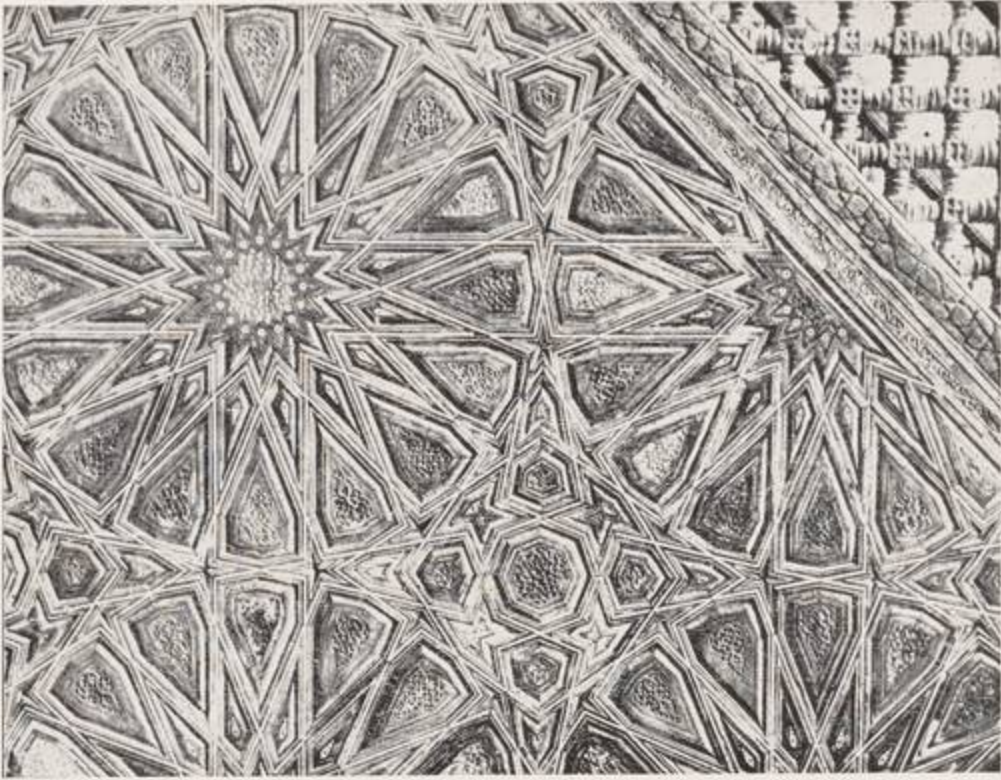

١٢١ — تفاصيل من المآثر

١٢٠ — الرصعة القرية للدرسة فيها القبة والمآثر

مدرسة أبي إسحاق اليوسفي

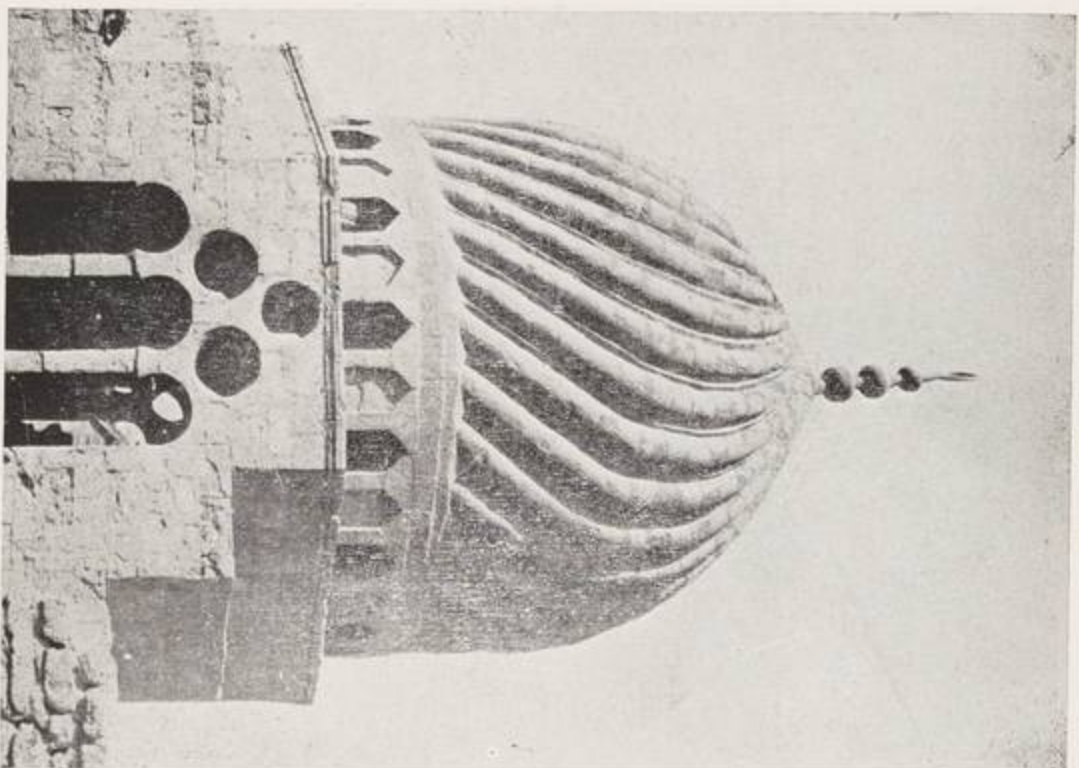

١٢٣ — القبة

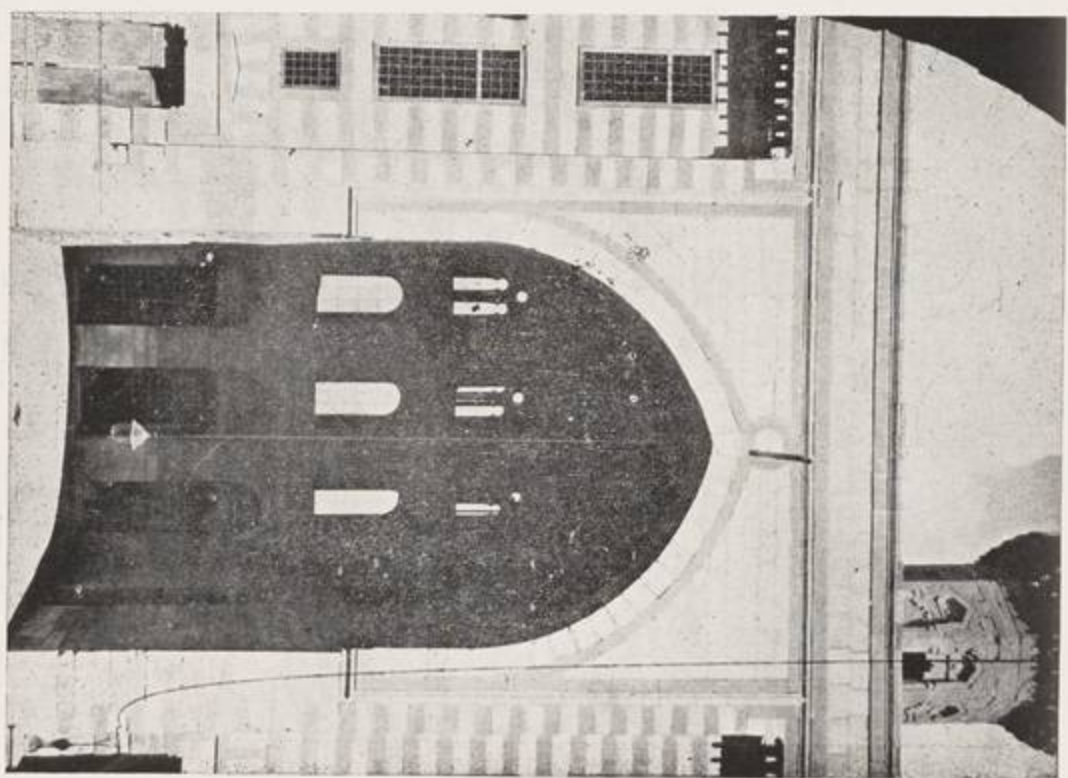

١٢٢ — الأبراج الغربية

مدرسة و خانقاه الظاهر بروجق . سنة ٧٨٨ هـ - ١٣٨٦ م

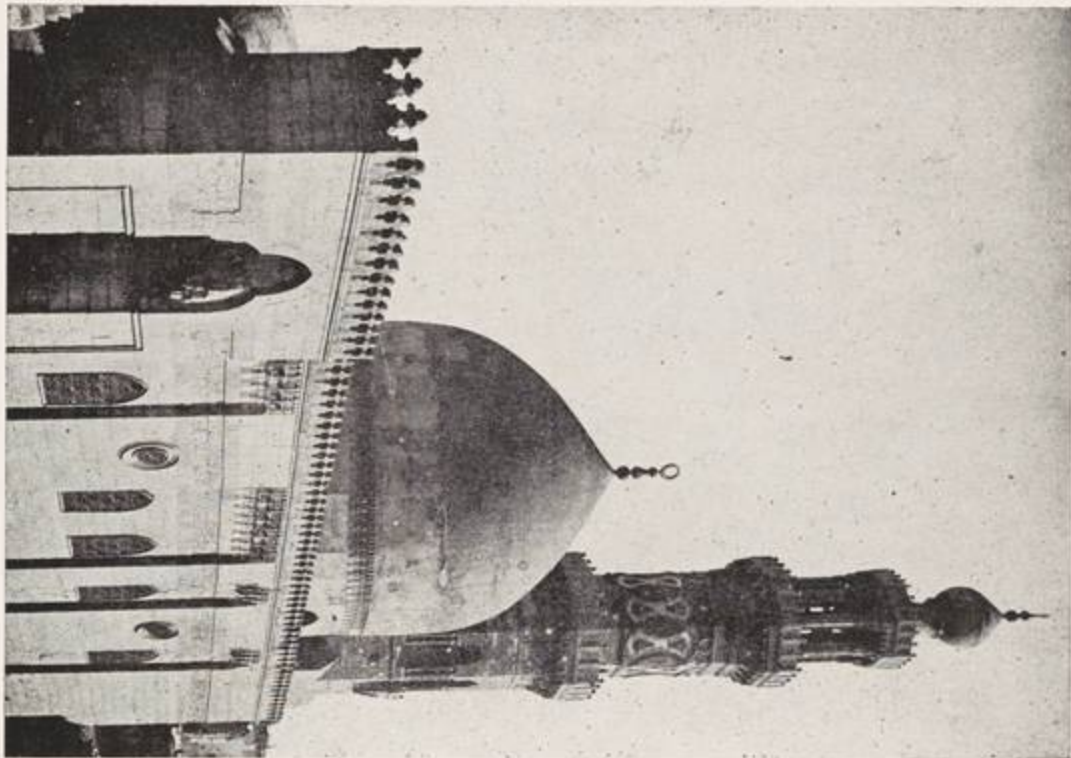

١٣٥ - القبة والحلقة

مدرسة الجاهى الیوسفی

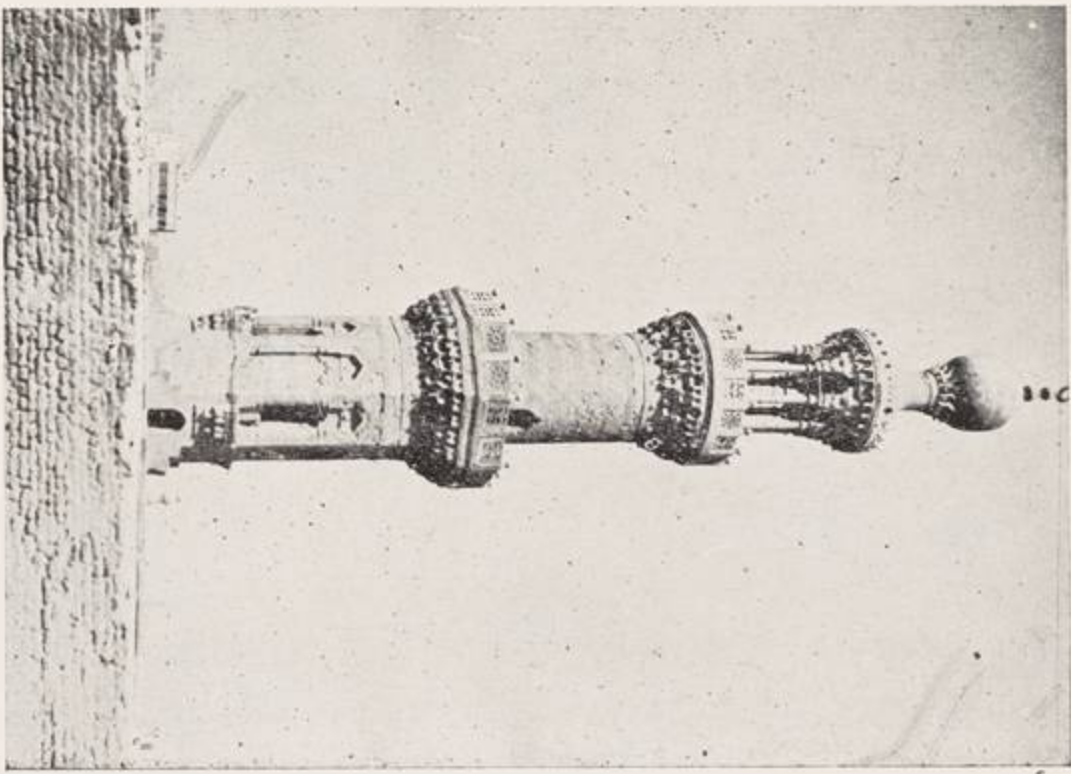

١٣٤ - المنارة

مدرسة و خانقاه الظاهر بروجق . سنة ٧٨٨ هـ - ١٣٨٦ م

مدرسة وخانقاه الظاهر بروجق • سنة ٧٨٨ هـ — ١٣٨٦ م

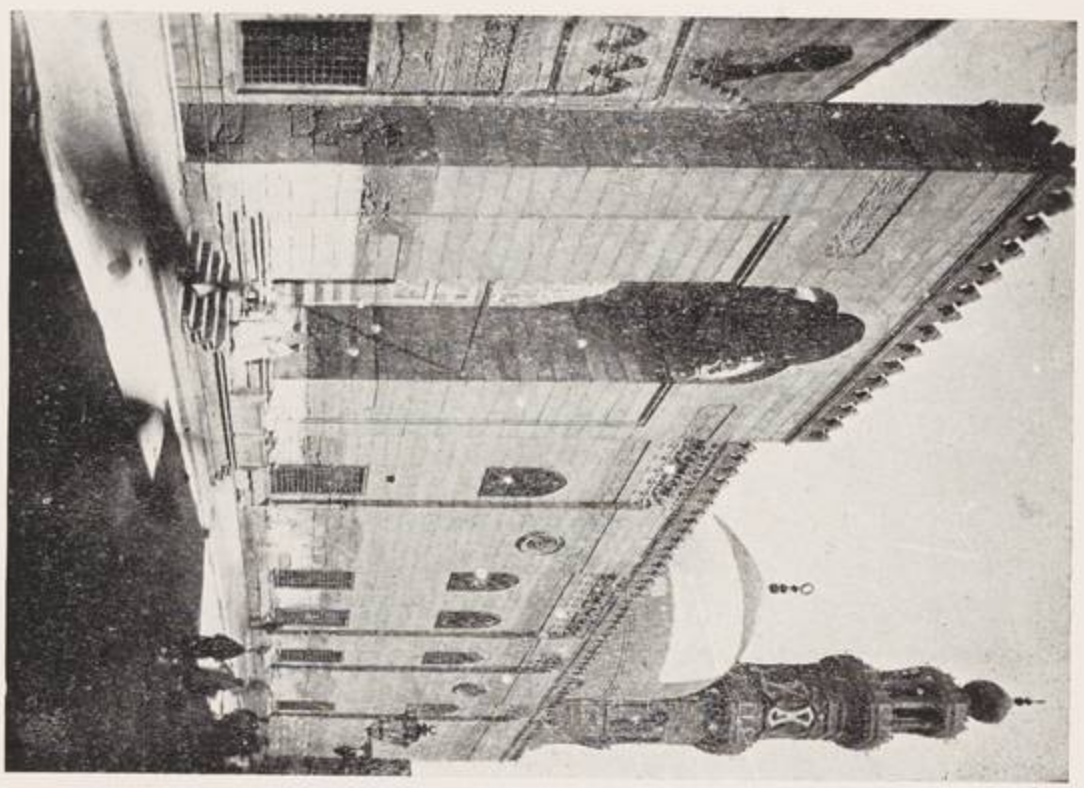

١٢٧ — الروضة الشرقية

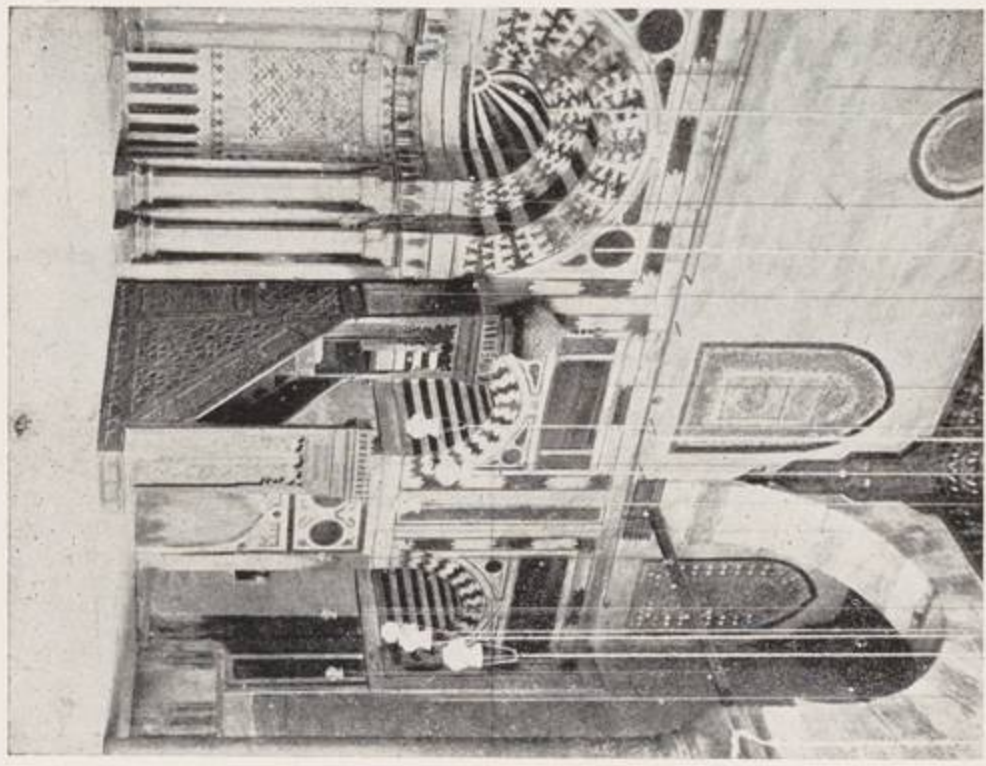

١٢٦ — الأبراق الشرقية

مدرسة وخانقاه الظاهر برفوق



(دار الآثار العربية)

١٢٨ — مشكاة من زجاج بالمينا باسم الظاهر برفوق

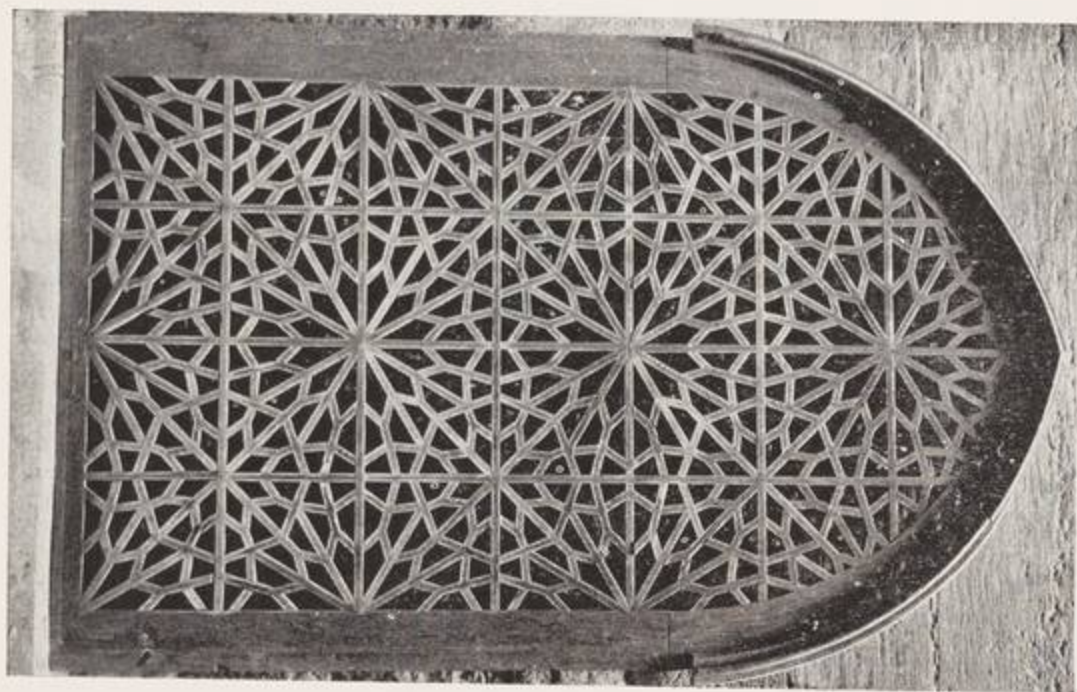

١٢٠ — شباك حصى بالوجهة النورية

مدرسة و خانقاه الظاهر برقوق

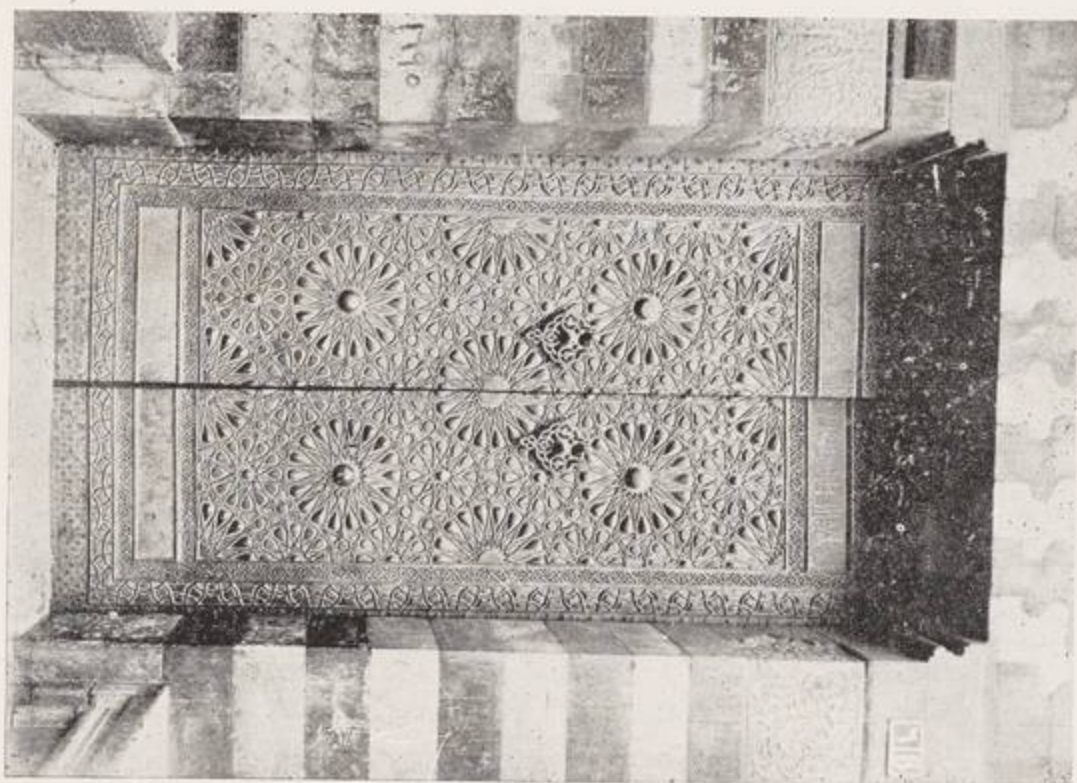

١٢١ — باب المدرسة مكنت بالهنة

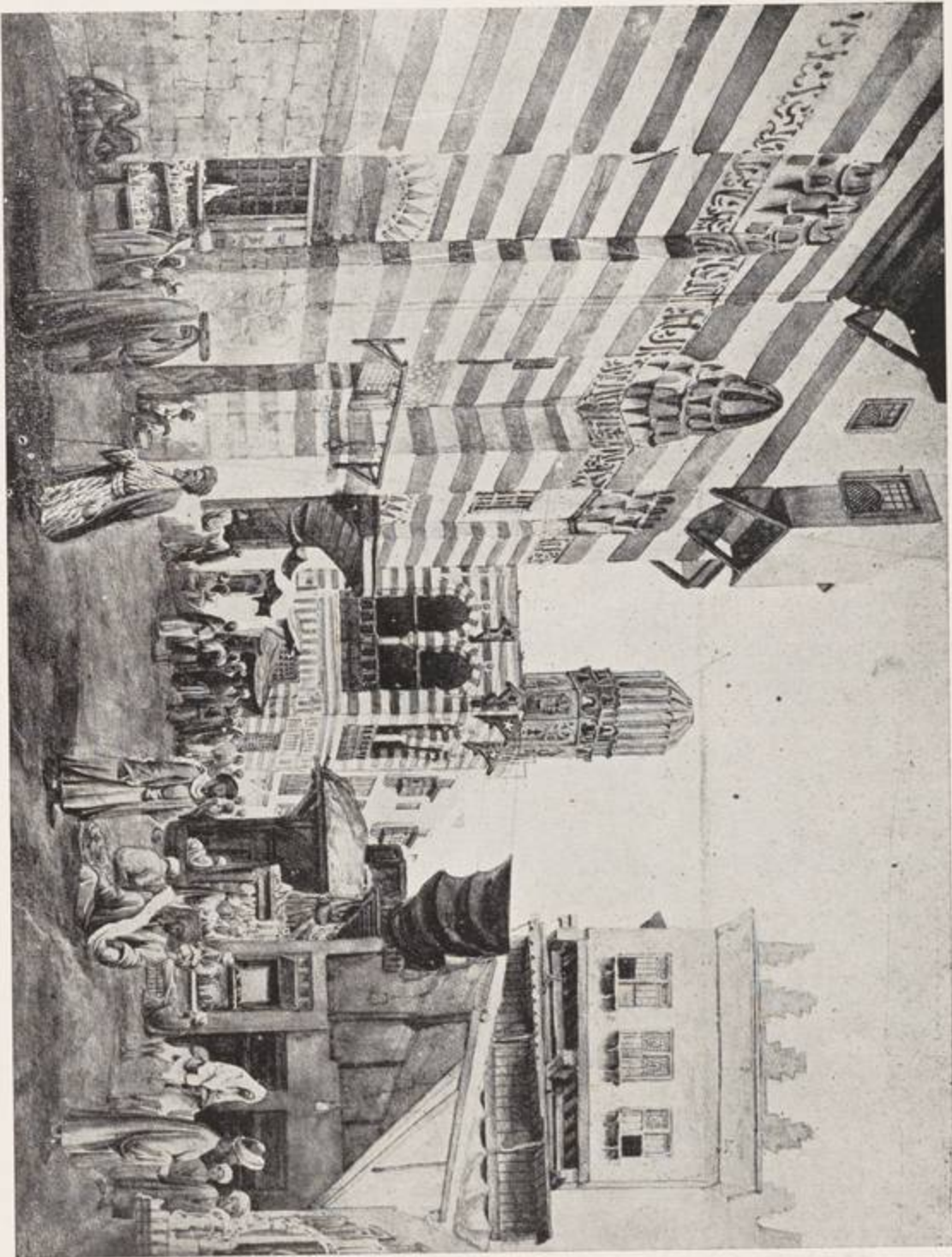

١٢١ — شارع بين القصرين — تقاطع لوحة قديمة عاتق سنة ١٨٥٠ م

مسجد الإمام اللبني

مسجد الإمام الليث

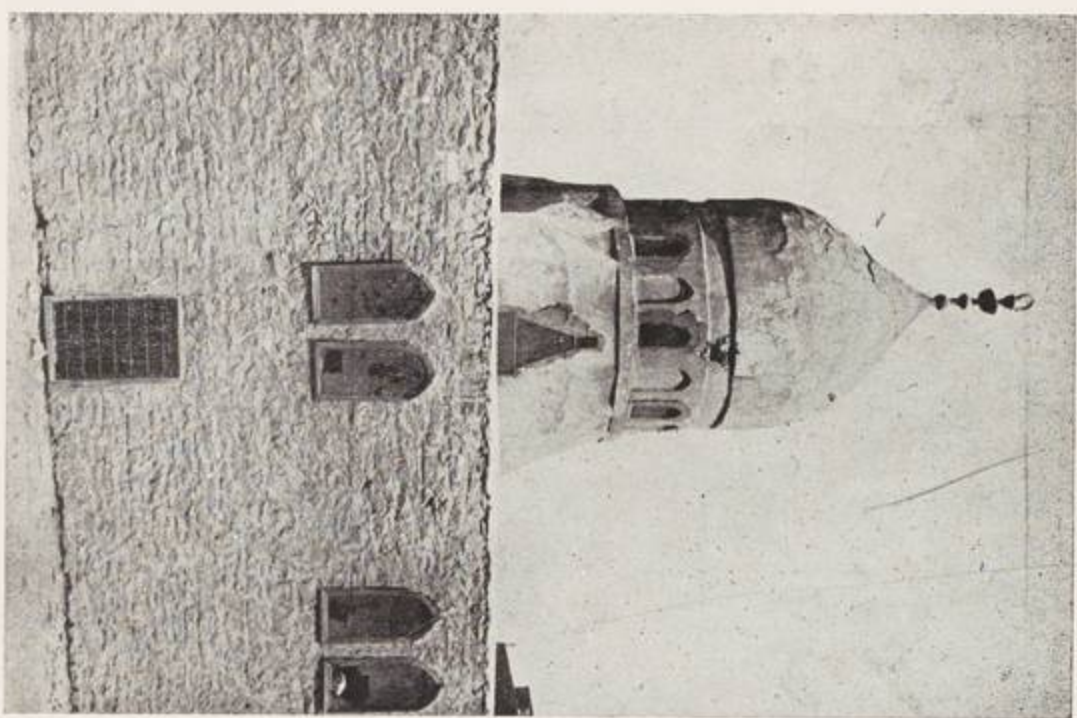

١٢٢ — قبة الإمام الليث سنة ١١٣٨ هـ

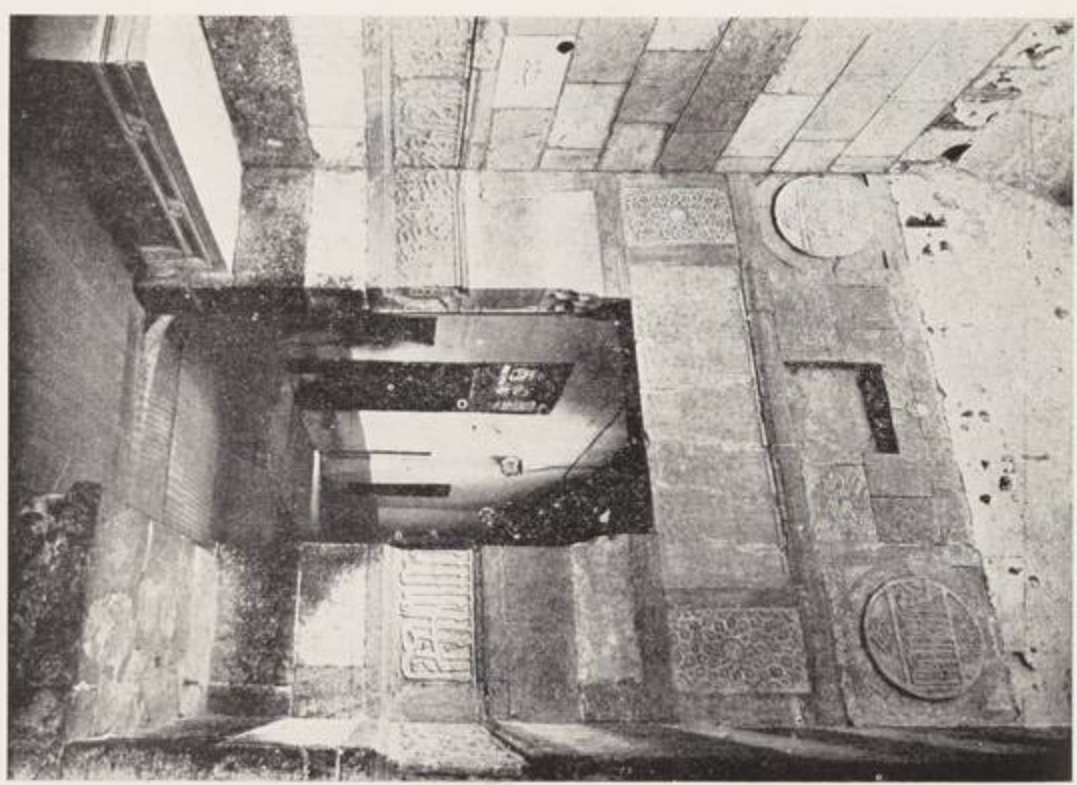

١٢٢ — باب الهوري سنة ٩١١ هـ

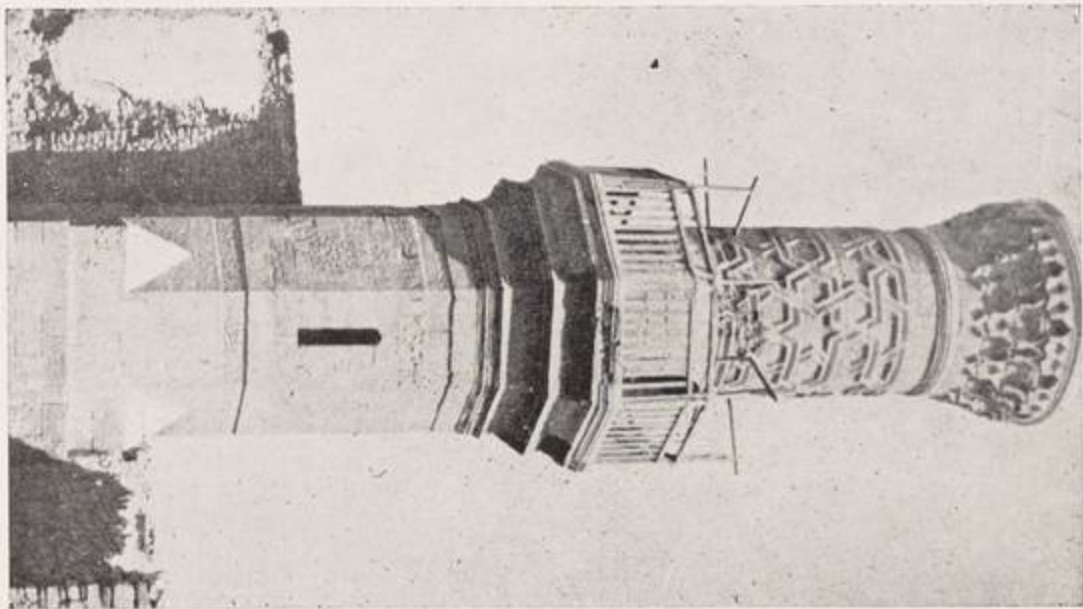

مسجد الأمام البيت

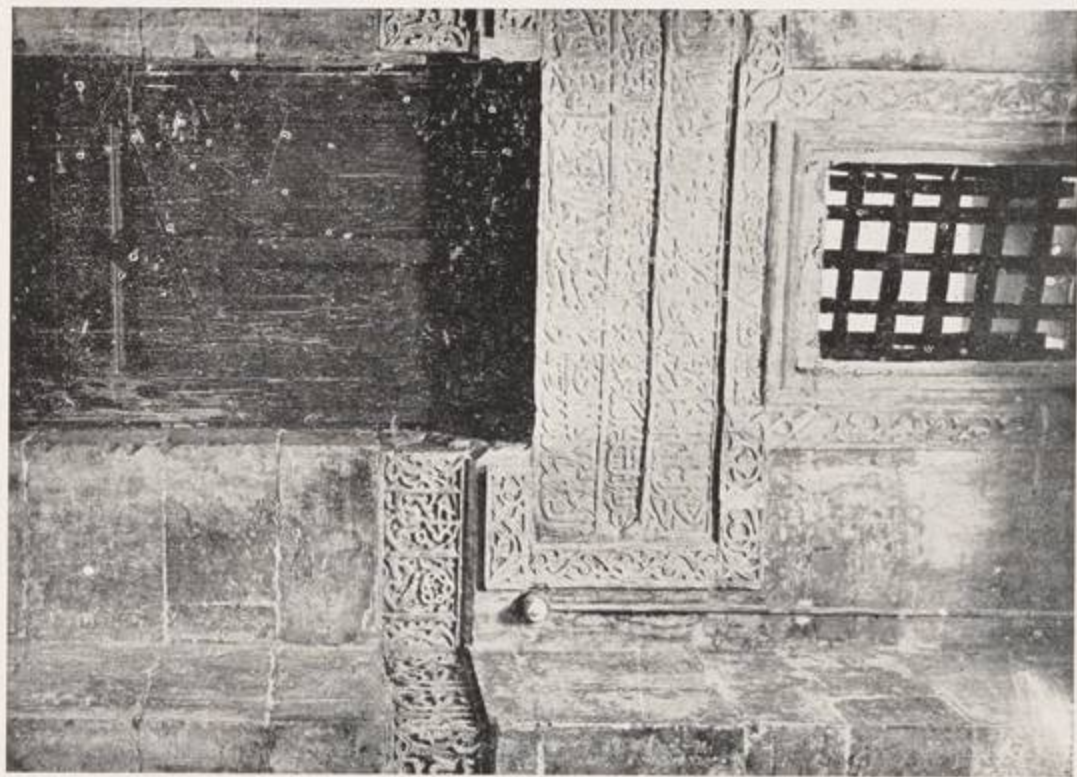

مسجد الأمام البيت

المدرسة الباسطية . سنة ٨٢٣ هـ - ١٤٢٠ م

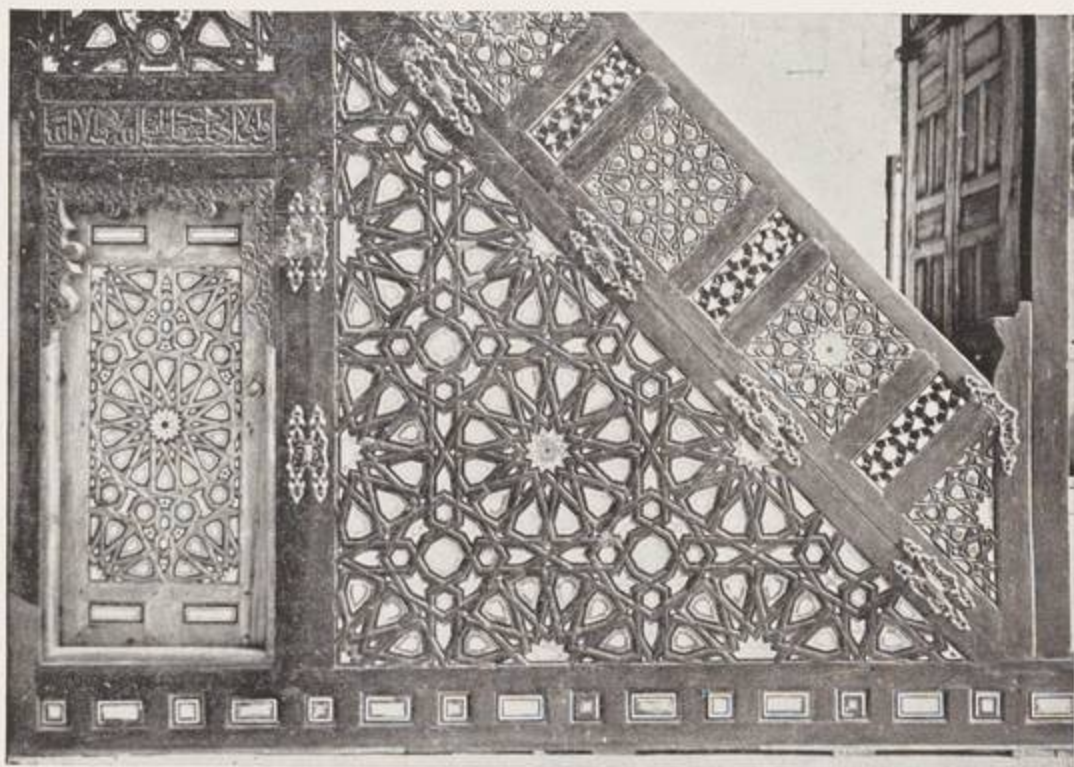

١٣٦ - تفاصيل من المنبر



١٣٦ م - الأرضية الرخامية

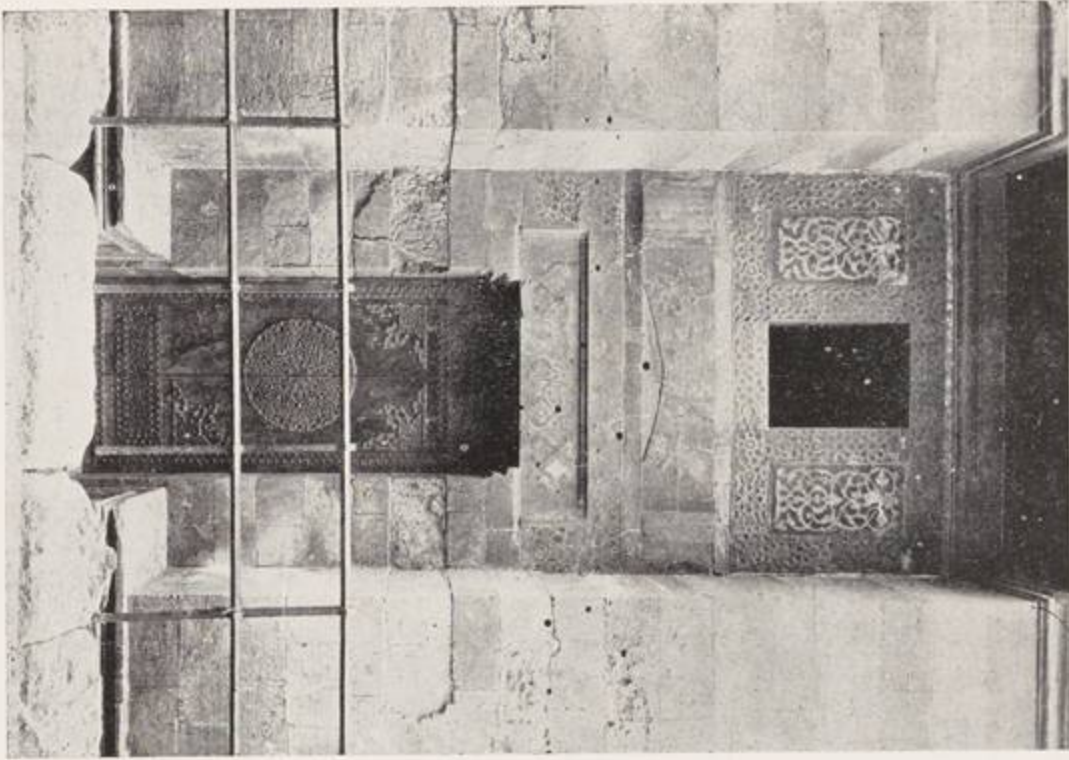

١٢٨ — الباب الفسرق

المدرسة الناصرية

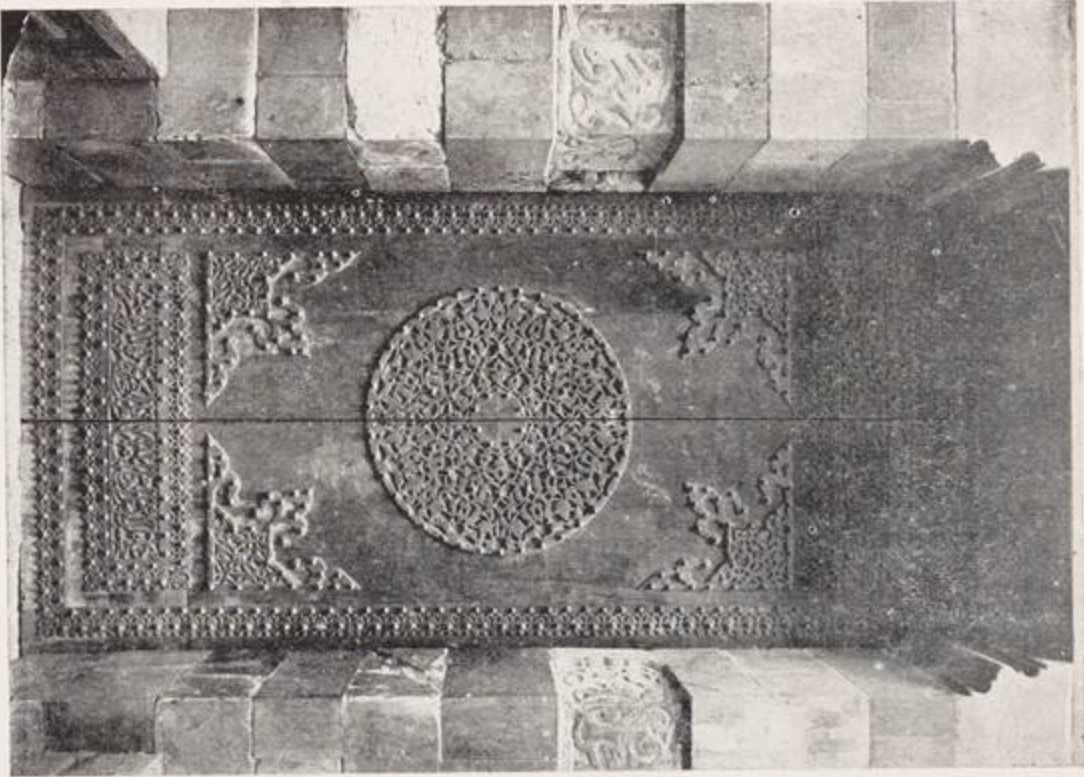

١٢٧ — الباب العمري

المدريسة الباسطية

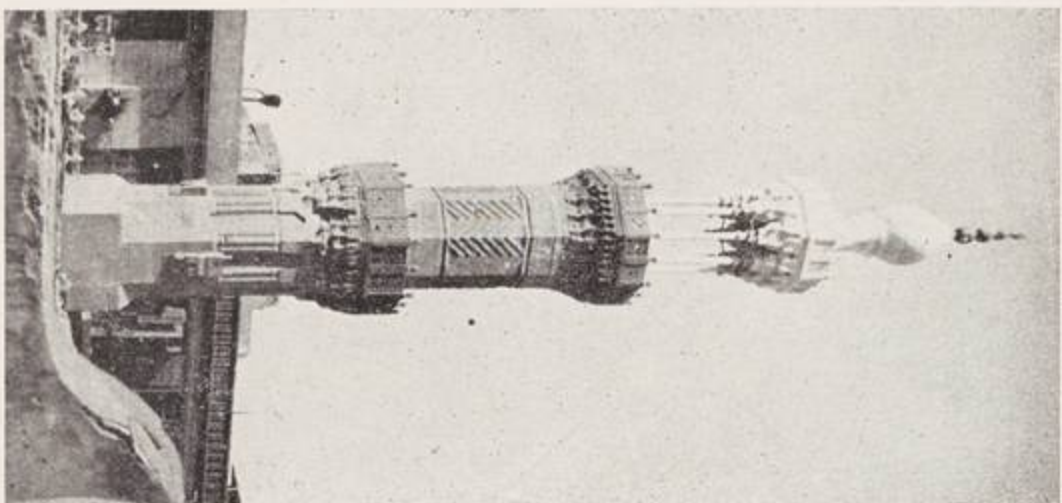

١٤٠ — المنارة بعد إصلاحها

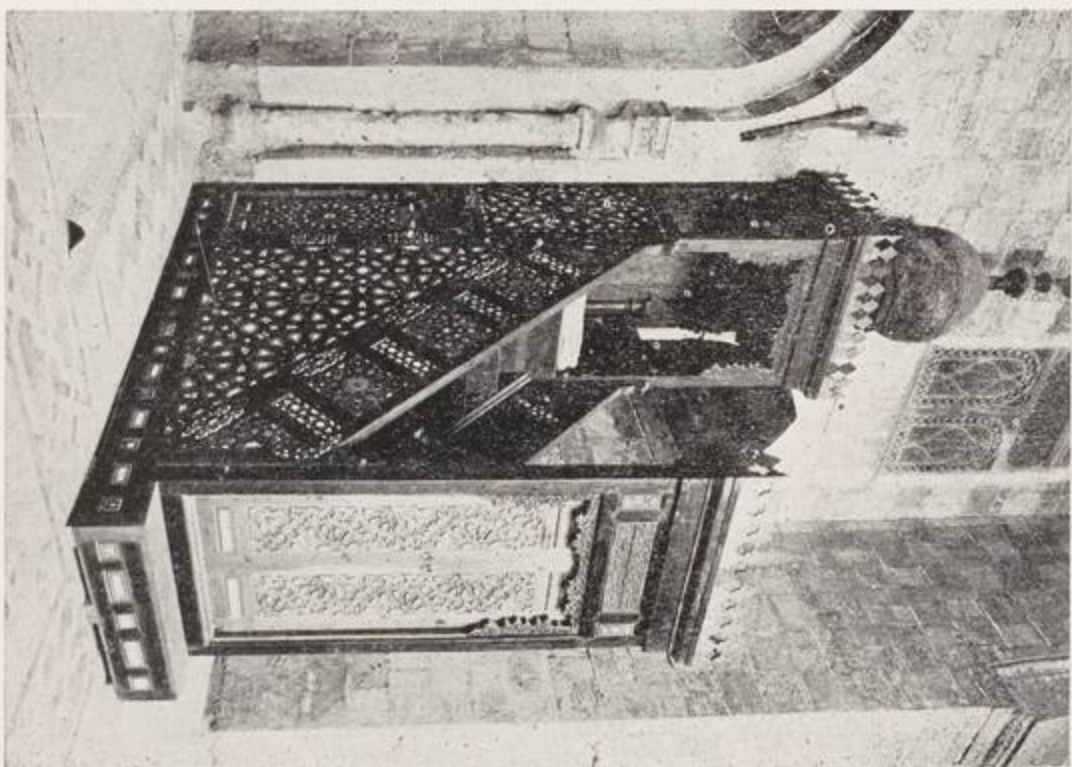

١٣٩ — المنبر والخطاب

مسجد المؤيد شيخ . سنة ٥٨٢٣ هـ - ١٤٢٠ م

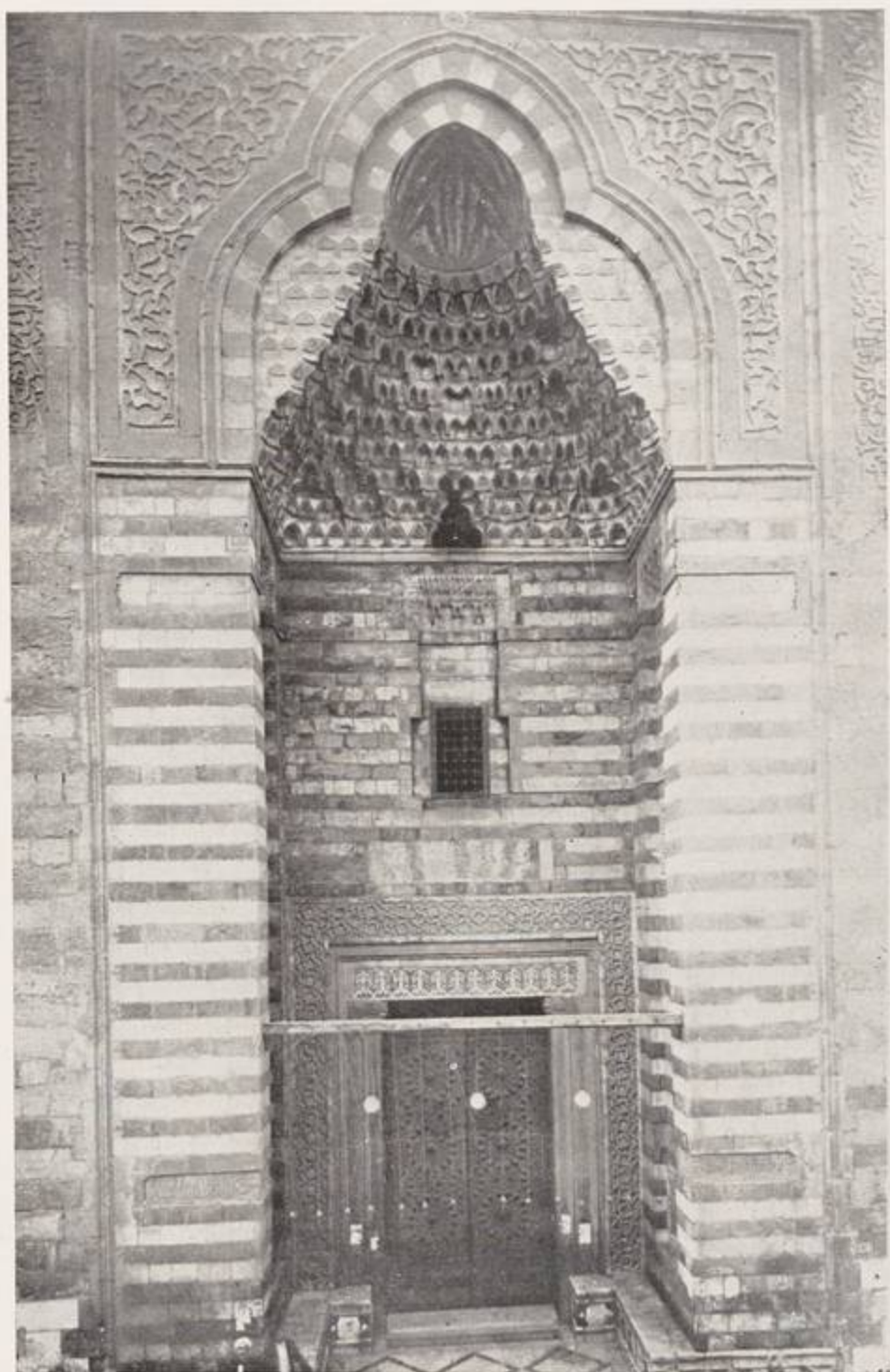

١٤١ - المدخل العام

١٤٣ - تفاصيل من سقف

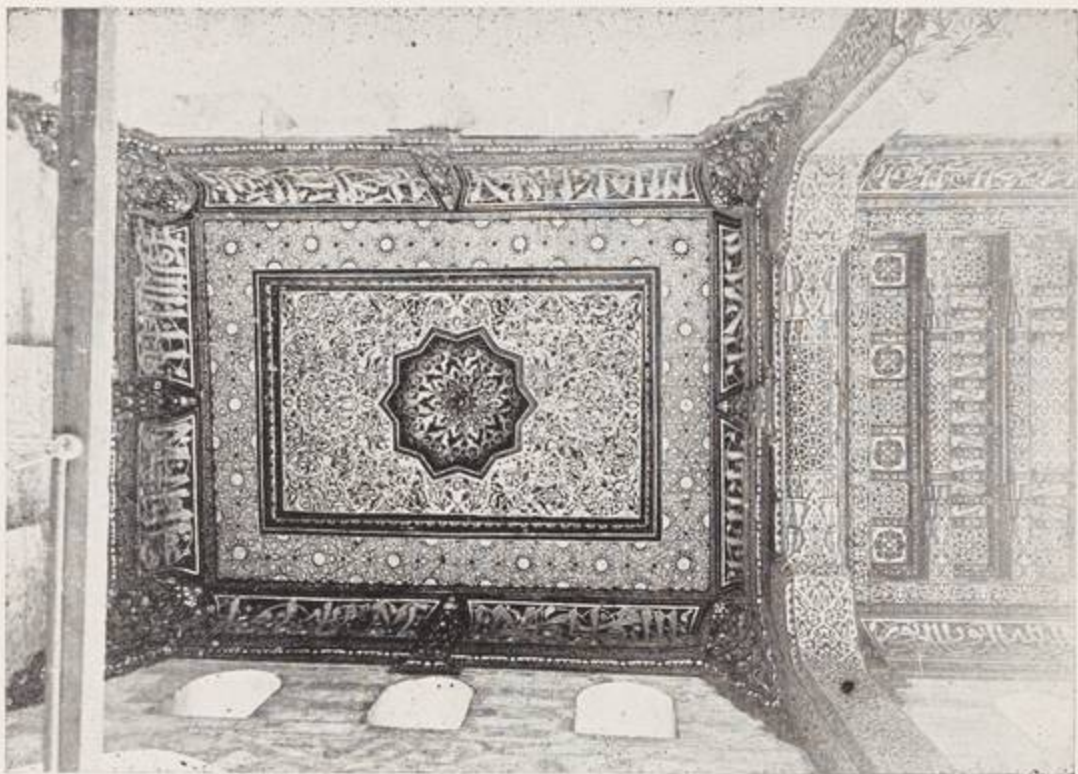

مسجد الويد شيخ

١٤٢ - باب القبلة

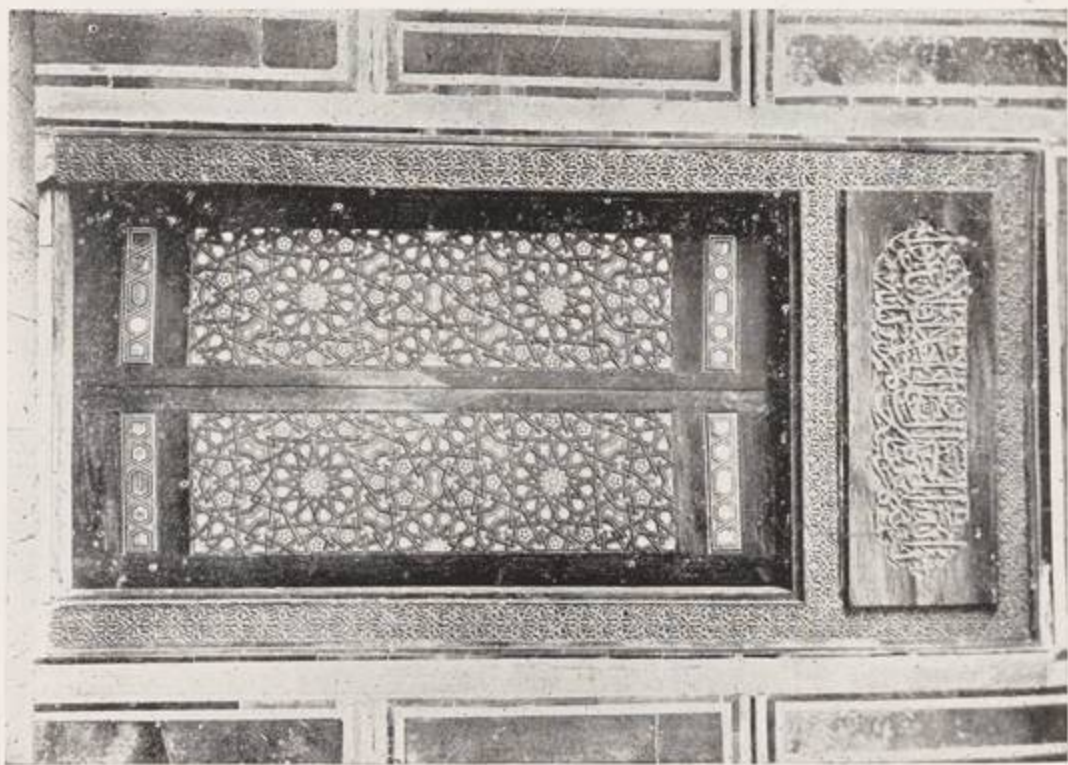

مسجد المؤيد شيخ

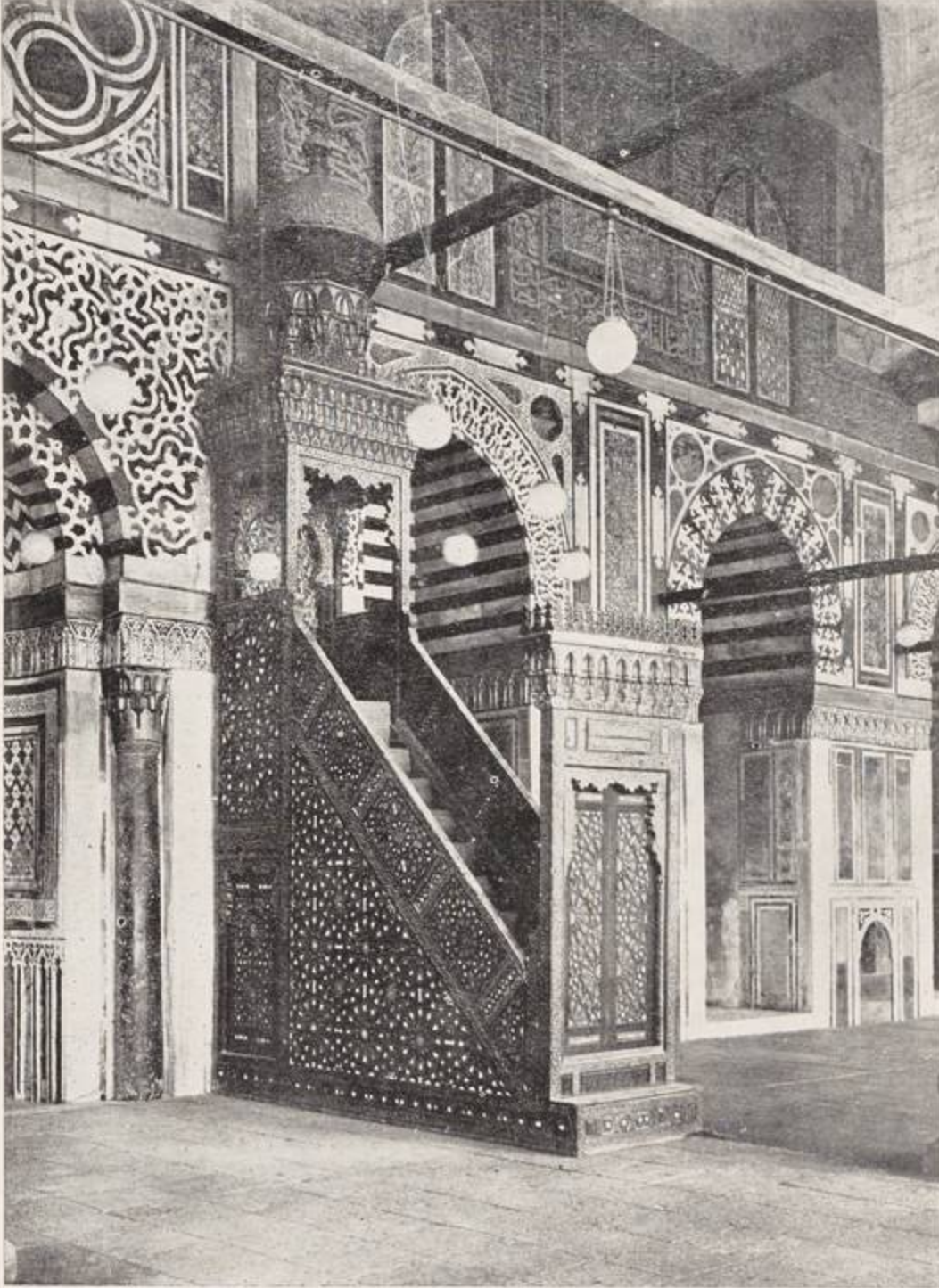

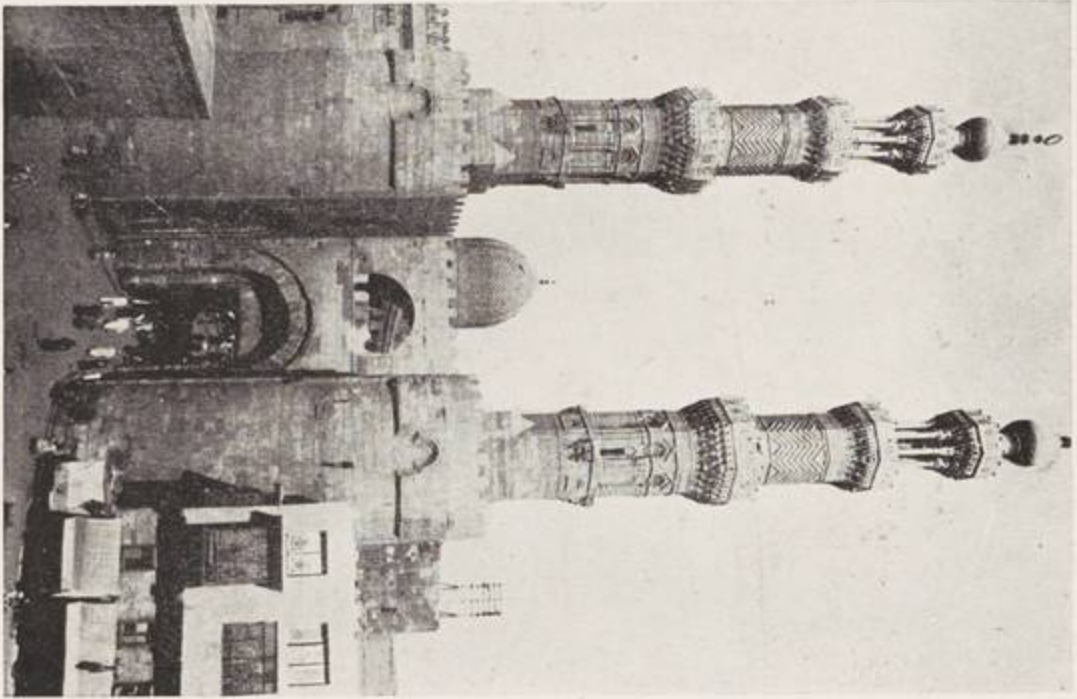

باب زويلة ومسارعا المريد — ١٤٢٦

مسجد المريد شيخ

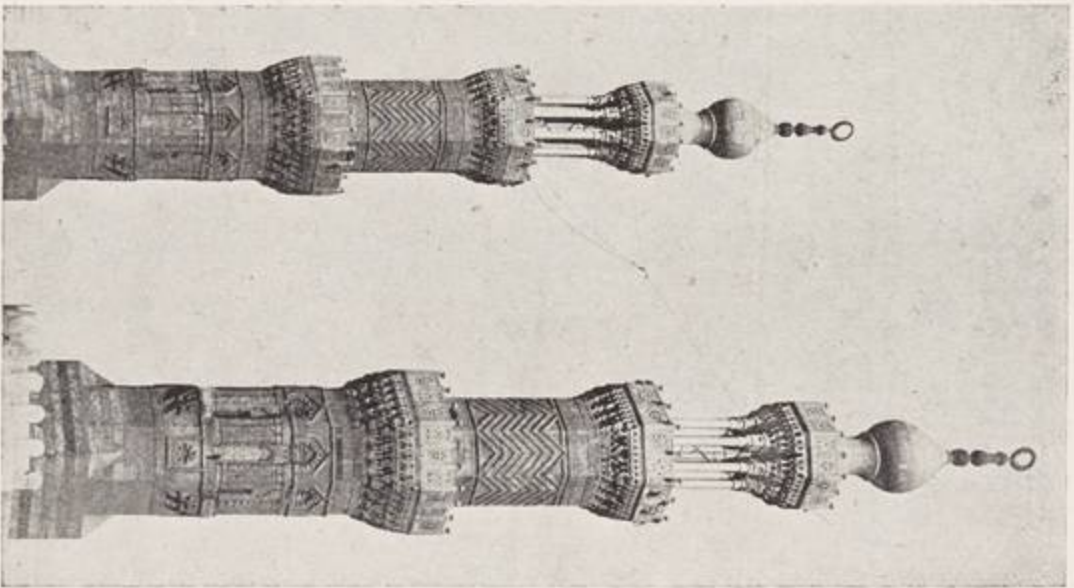

المسارعا — ١٤٣٥

مسجد المؤيد شيخ



١٤٧ - داخل مسجد المؤيد وقبته

مسجد المؤيد شيخ

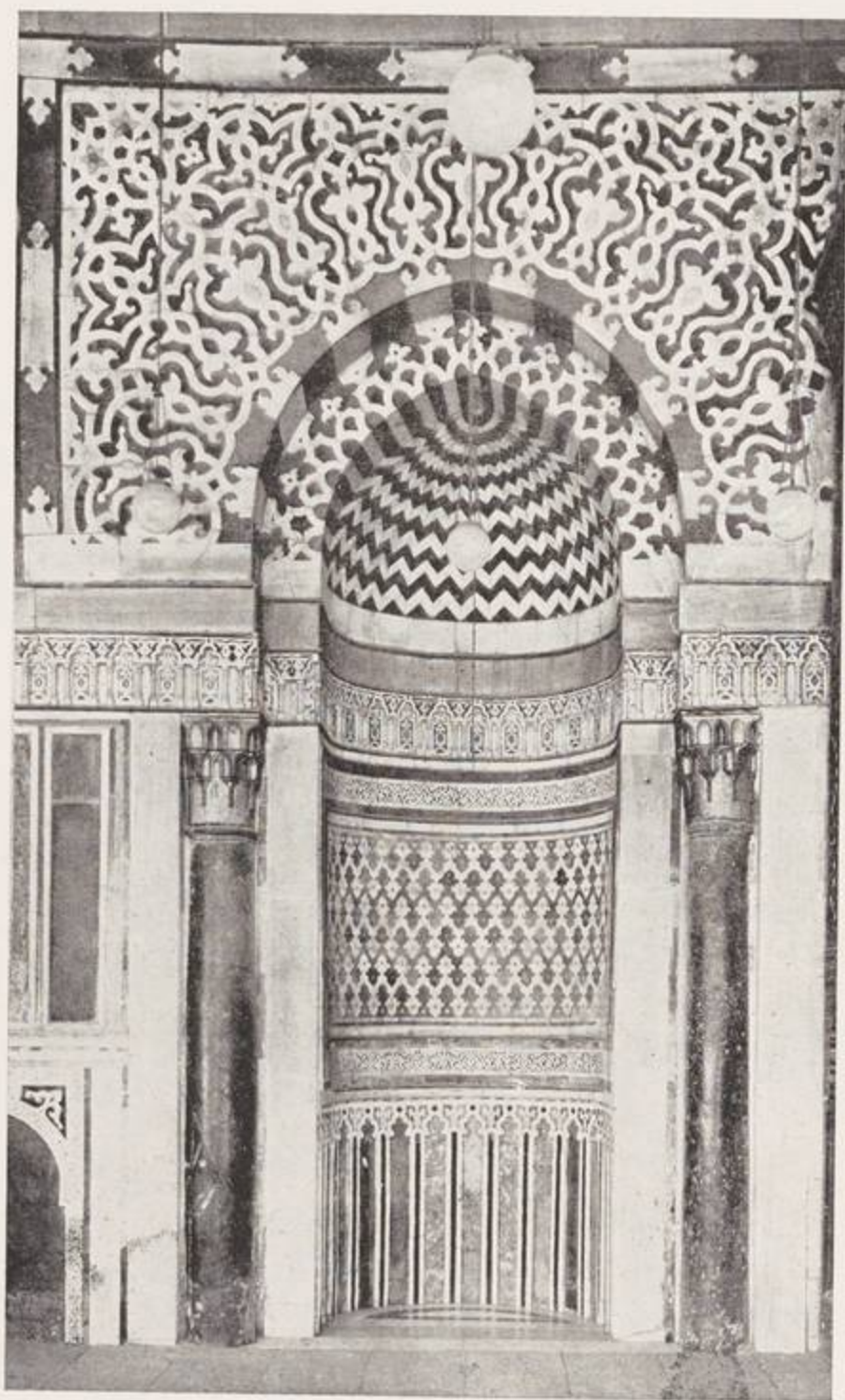

المدرسة الفخرية • سنة ٥٨٢١ هـ - ١٤١٨ م

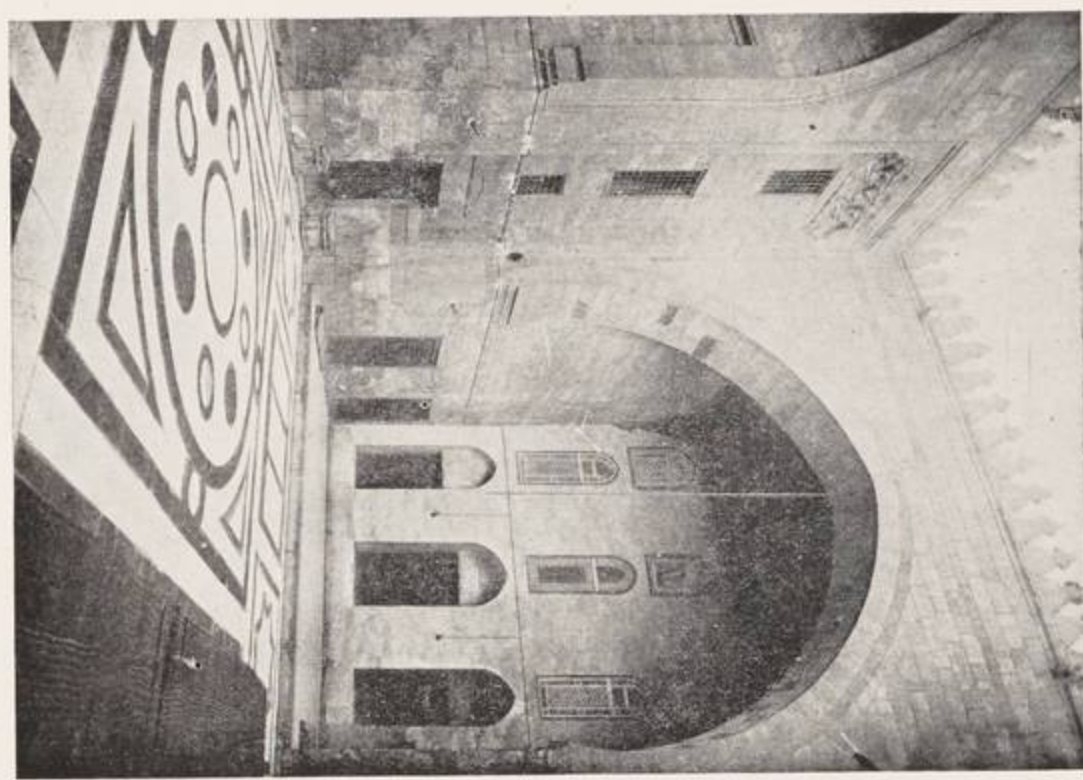

الإبراهيم التبرقي - ١٥٠

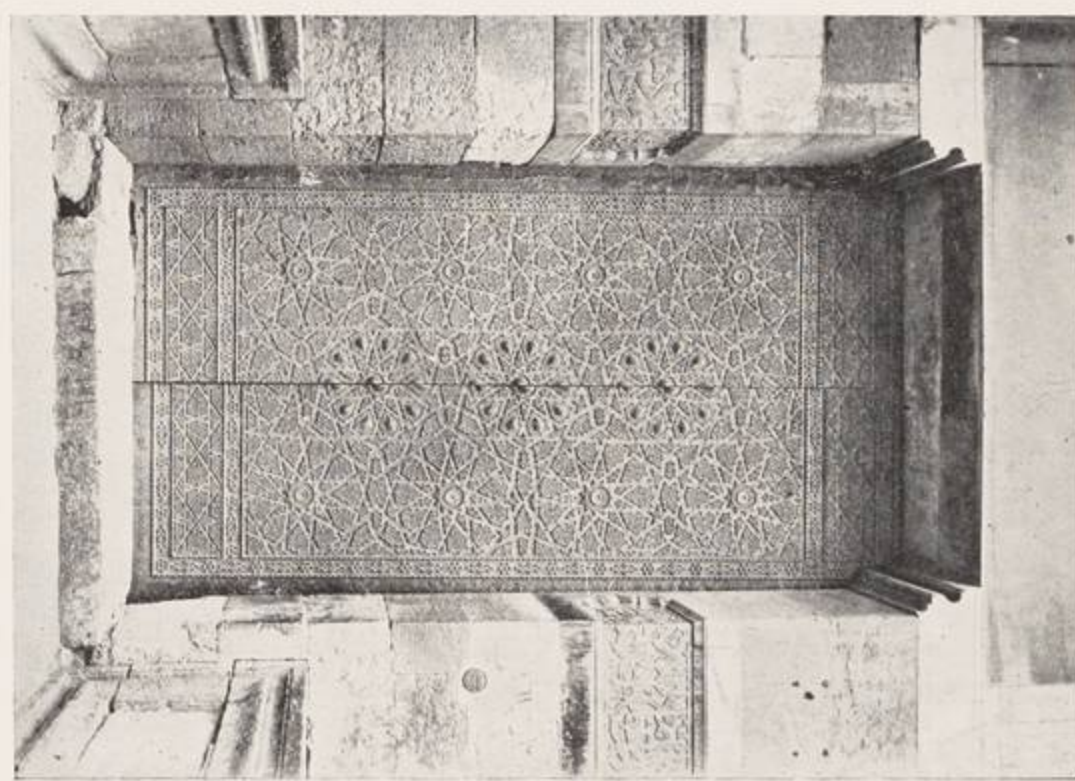

باب المدرسة - ١٤٩

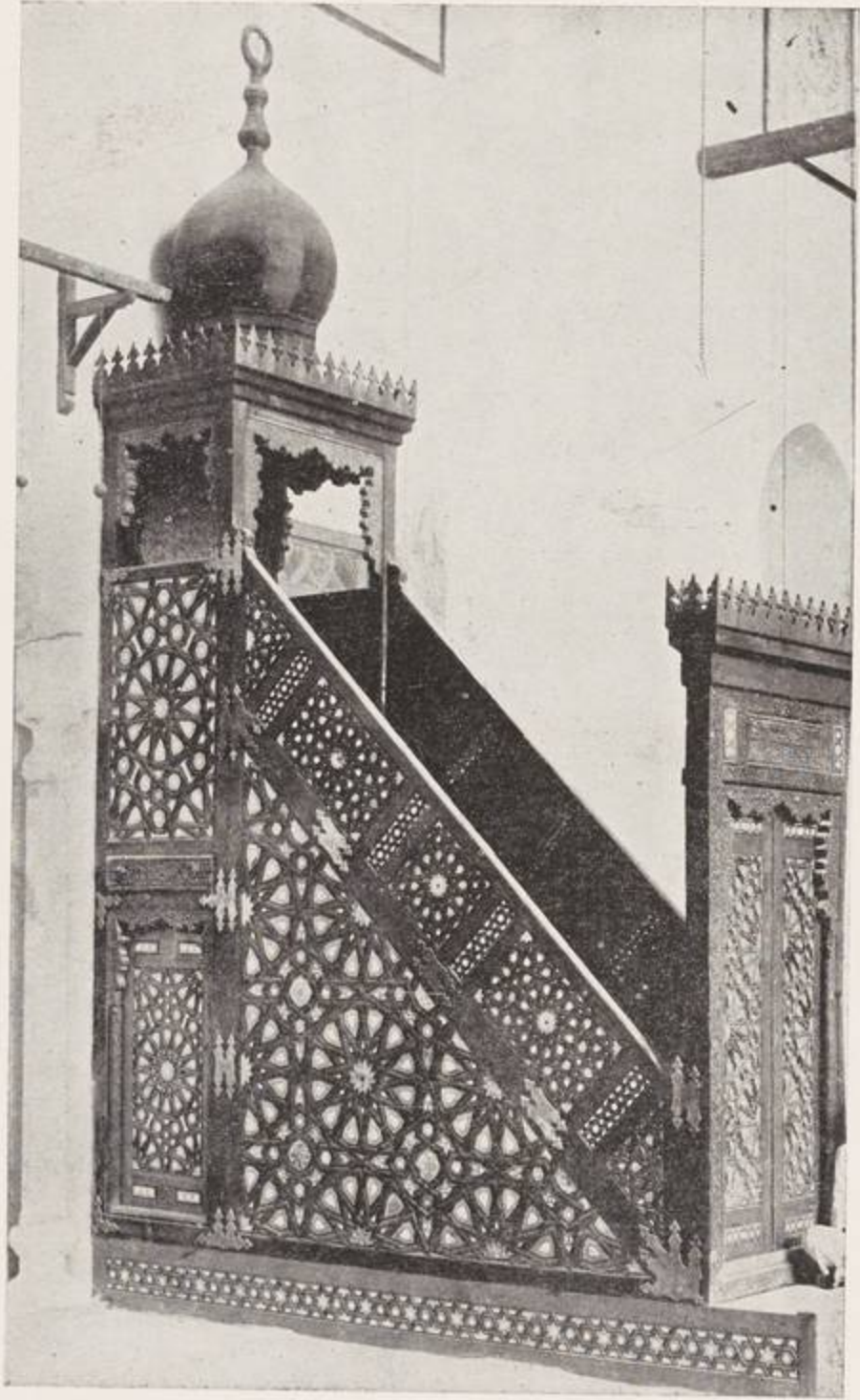

مسجد جاني بك الأشرف . سنة ٥٨٣ هـ — ١٤٢٧ م

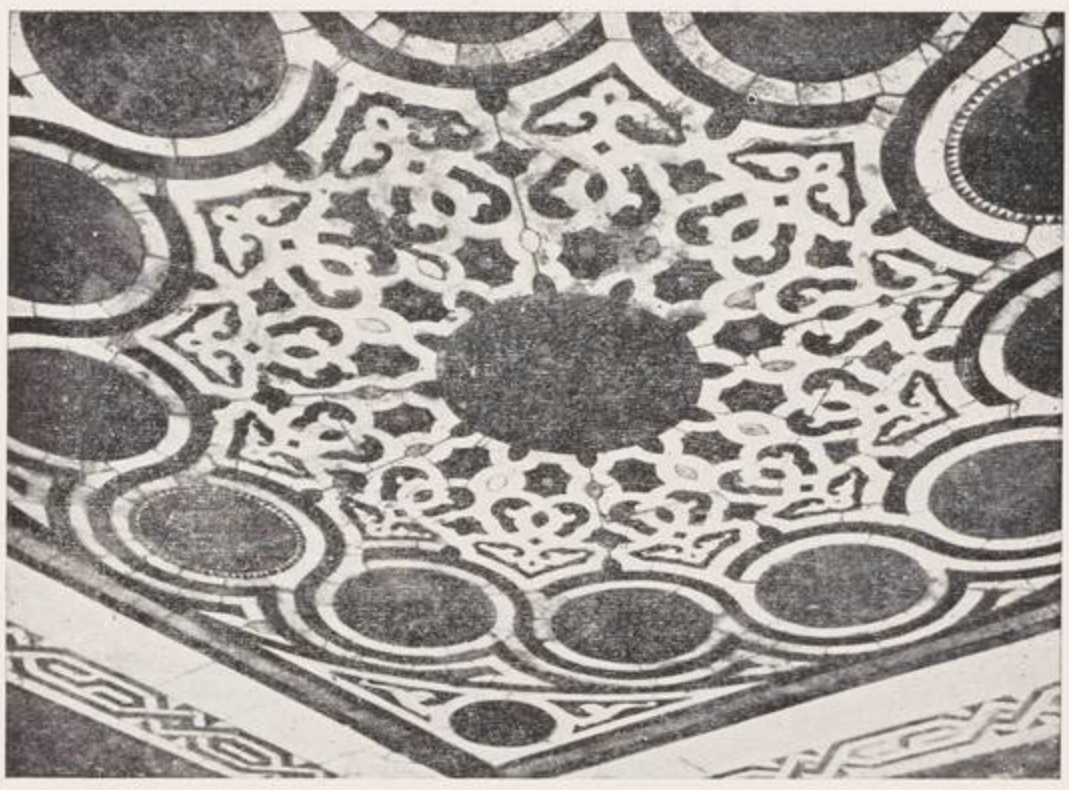

١٥٣ — أرضية المصن الرطابية

مدرسة الأشرف برسلي بالأشرفية

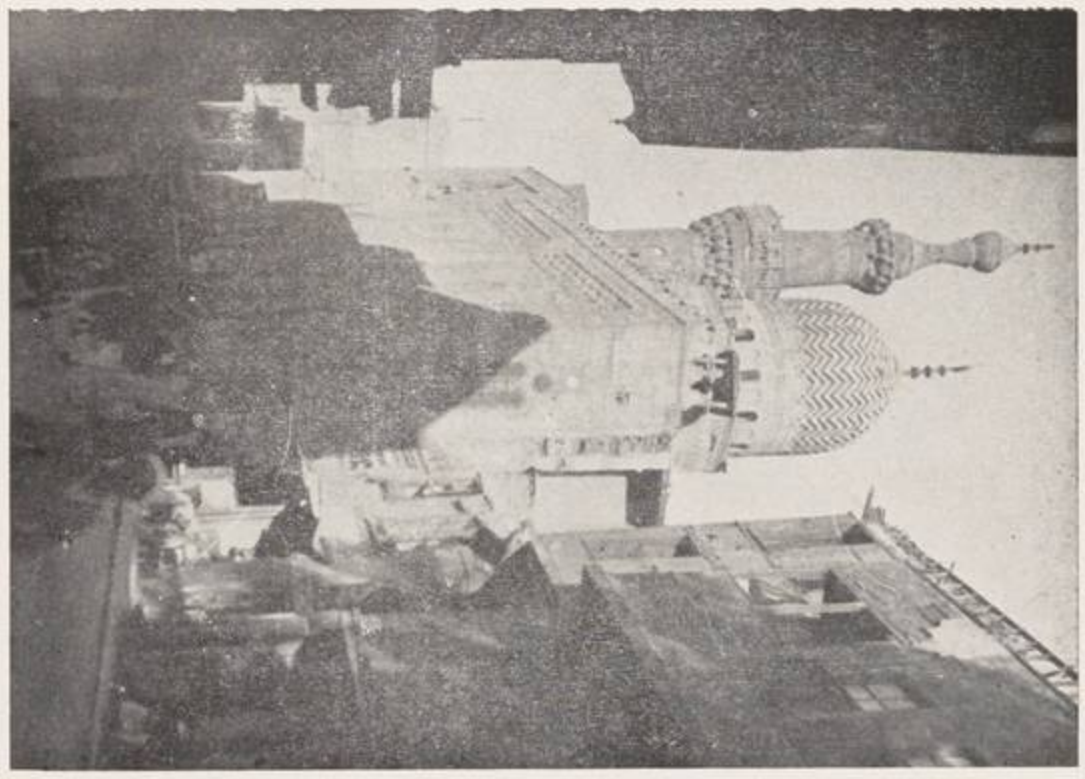

١٥٣ — الرحمة البرصية

مسجد حانئ بك الأشرفية

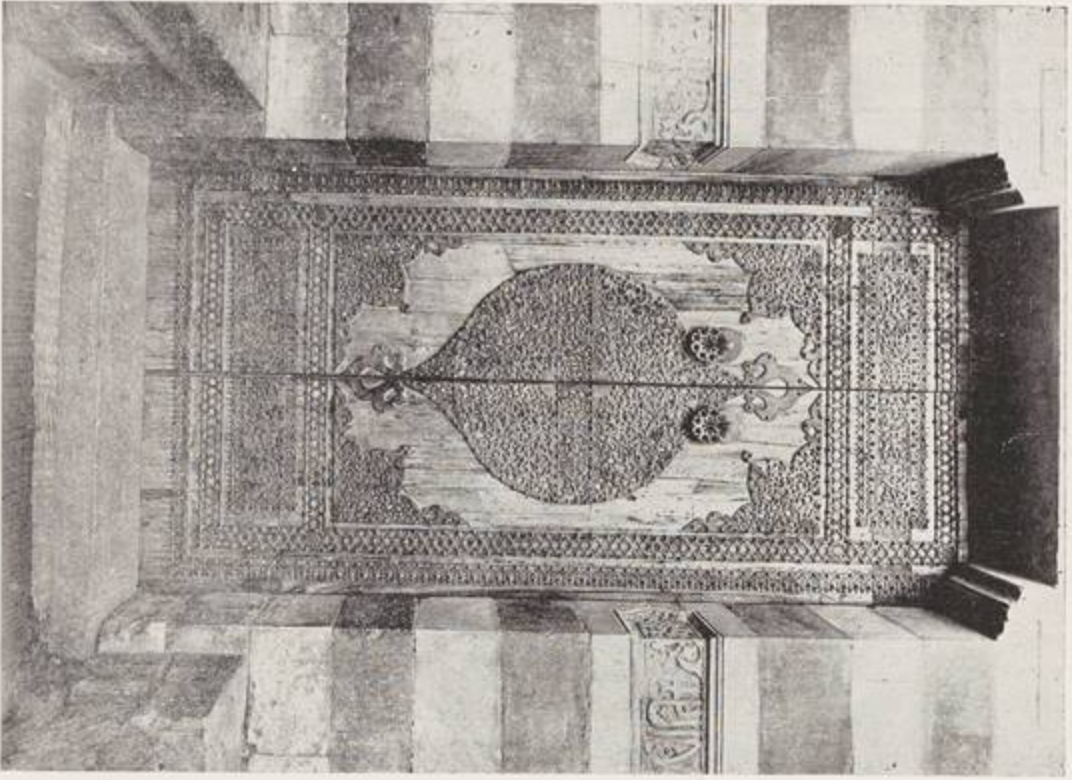

١٥٢

١٥٥ — باب المسجد

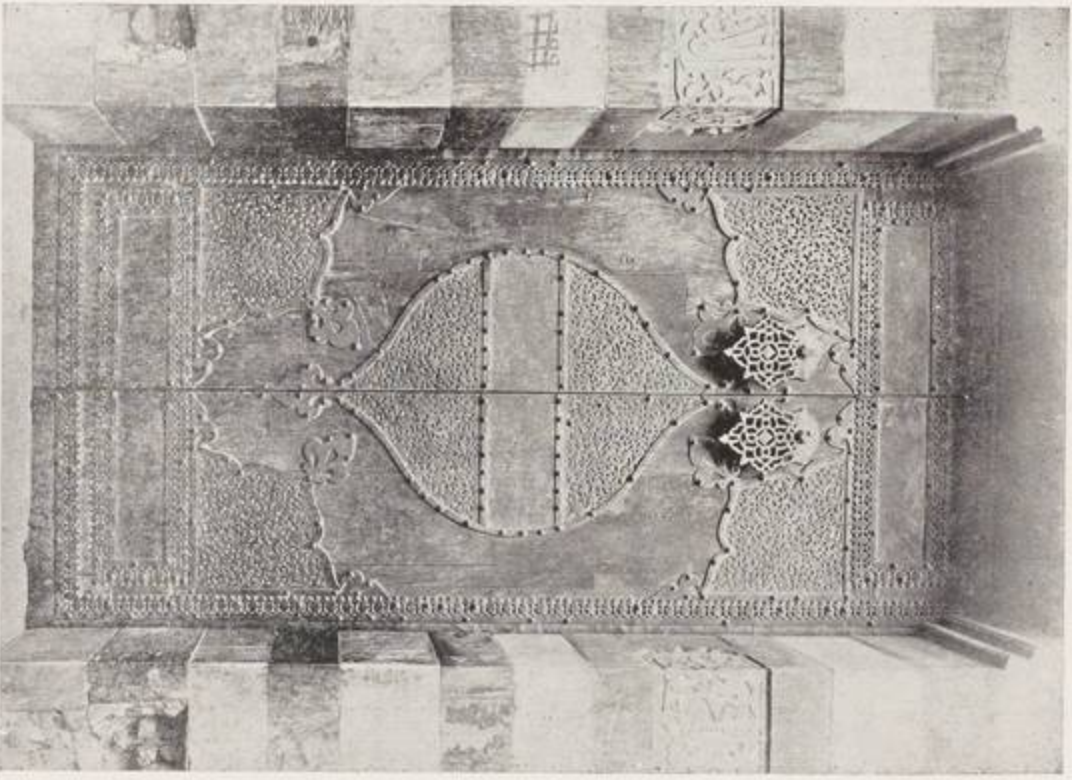

١٥٤ — باب المسجد

مدرسة الأشرف برساي بالأشرفية . سنة ٨٢٧ هـ — ١٤٢٤ م

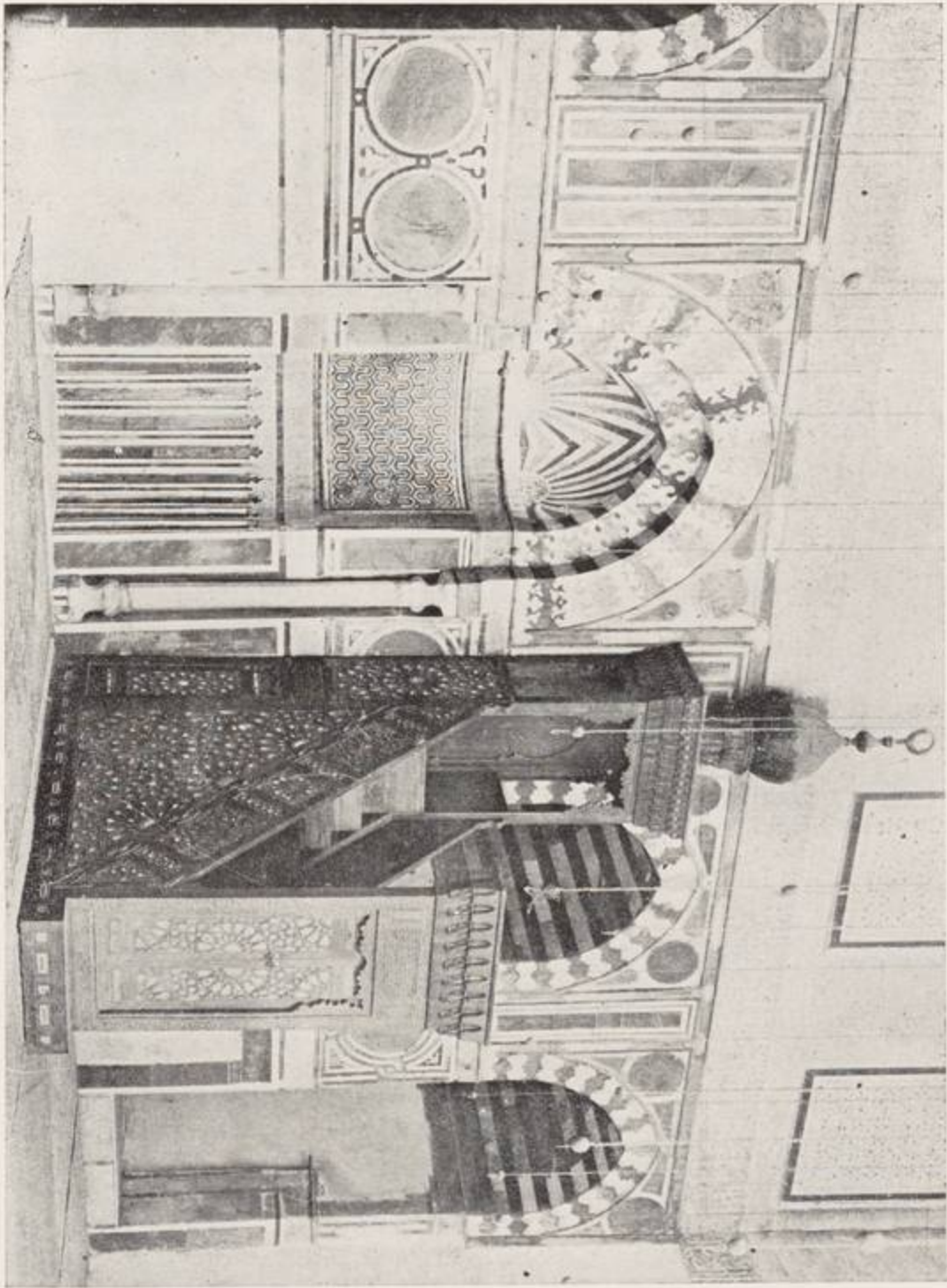

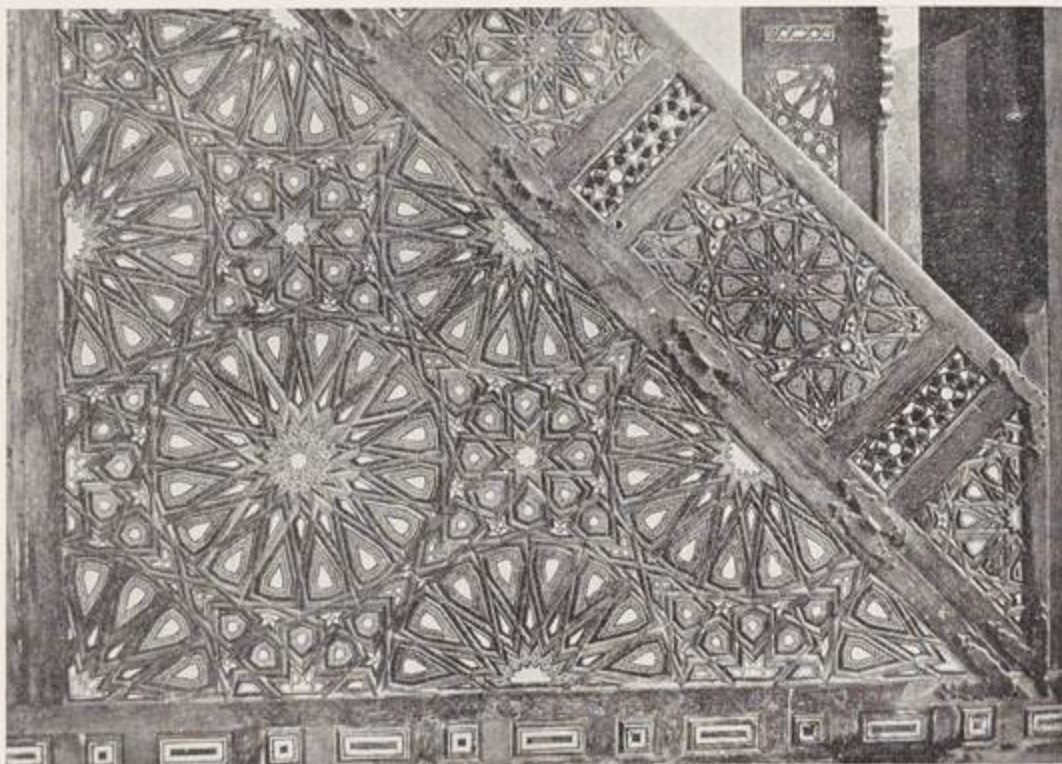

١٥٧ - تفاصيل من المنبر

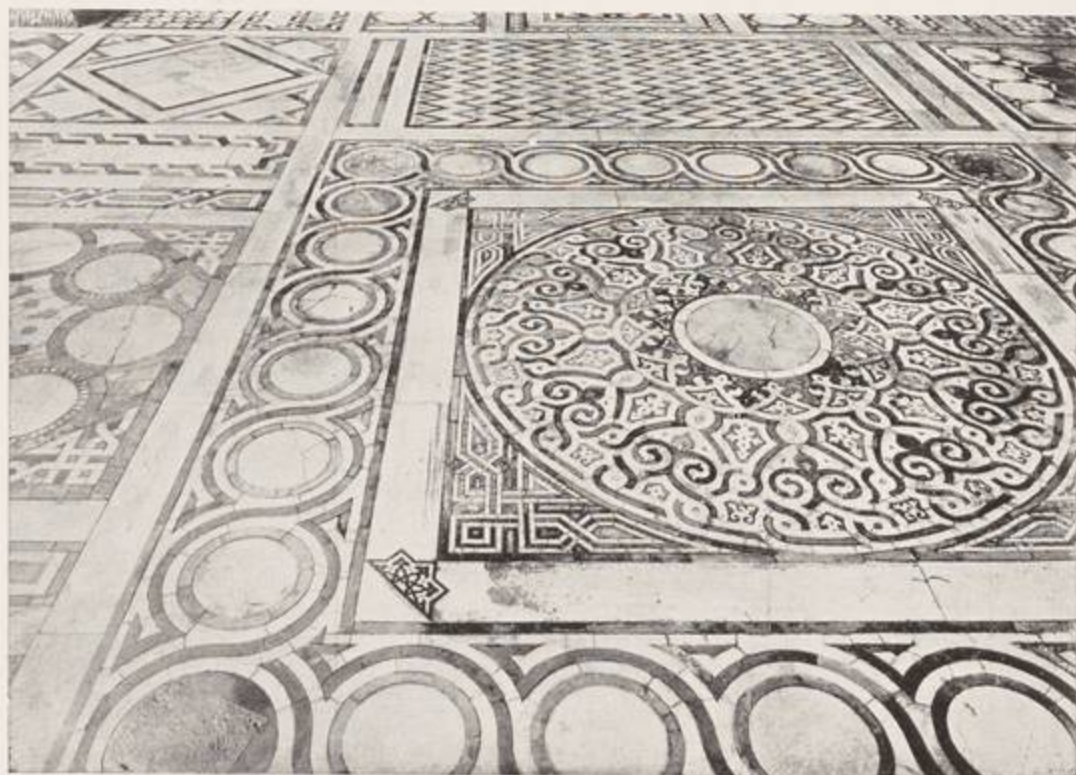

١٥٨ - الأرضية الرخامية بالإيوان الشرقى

مدرسة الأشرف برسباي بالأشرفية

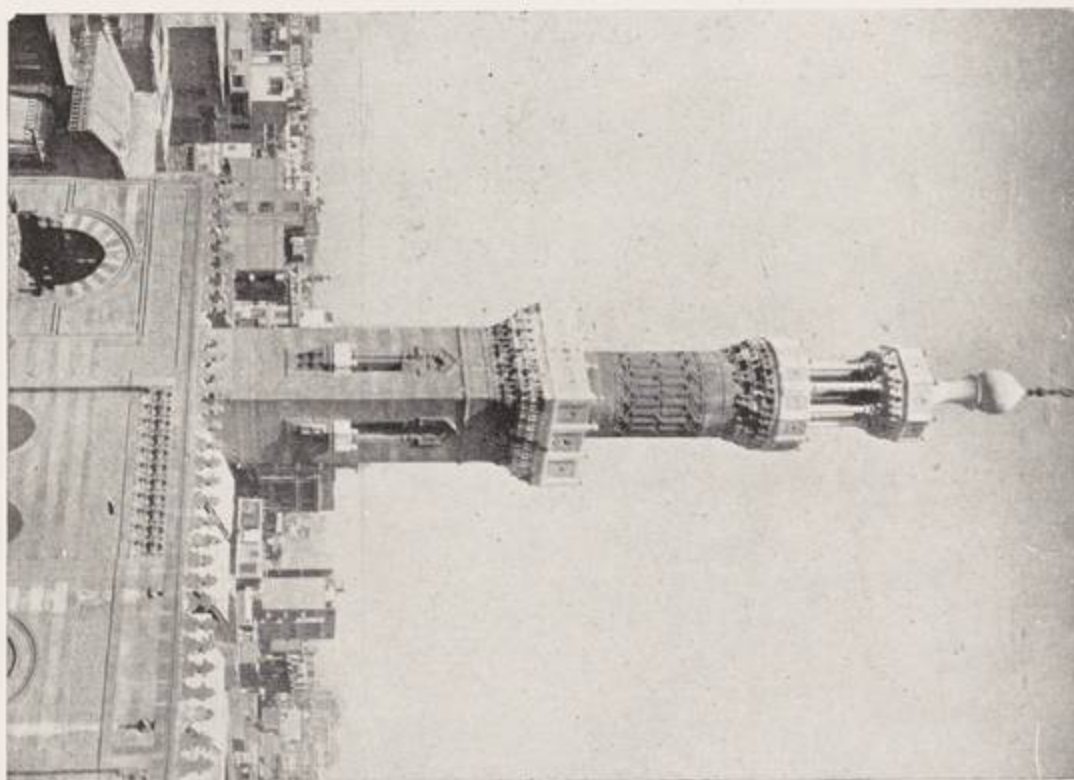
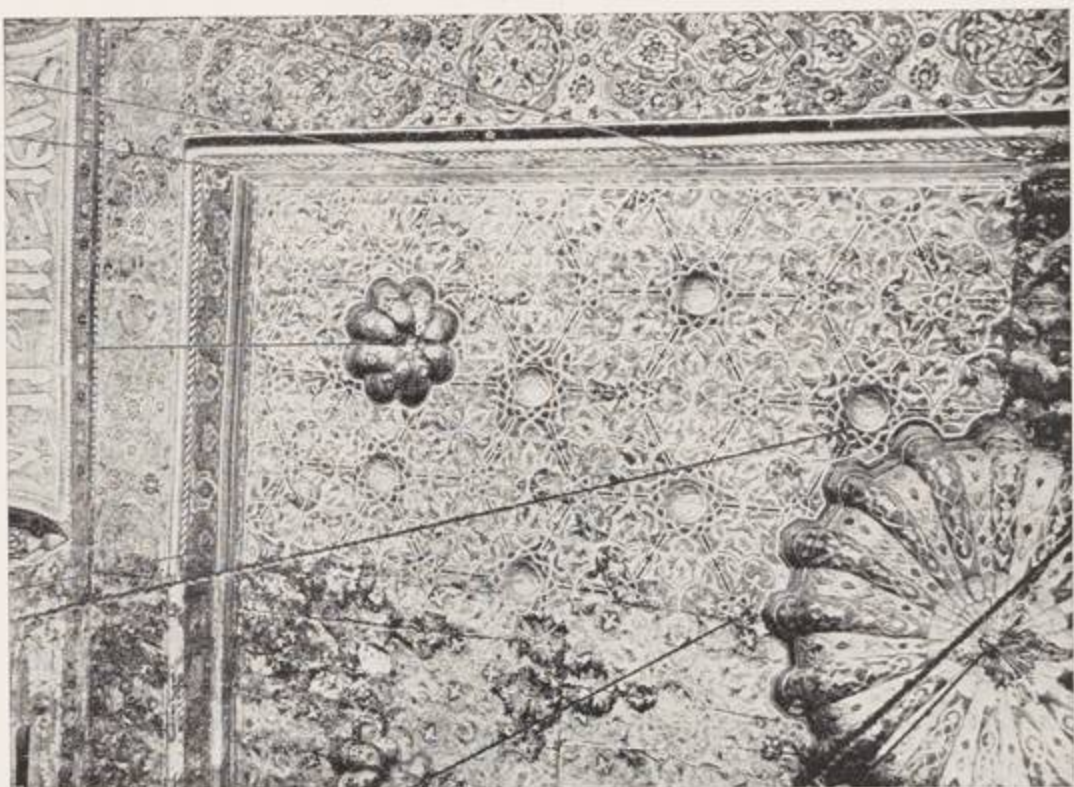

خانقاه الأشرف برسبای بالقمرافه الشرقيه . سنة ٥٨٣٥ - ١٤٣٢ م

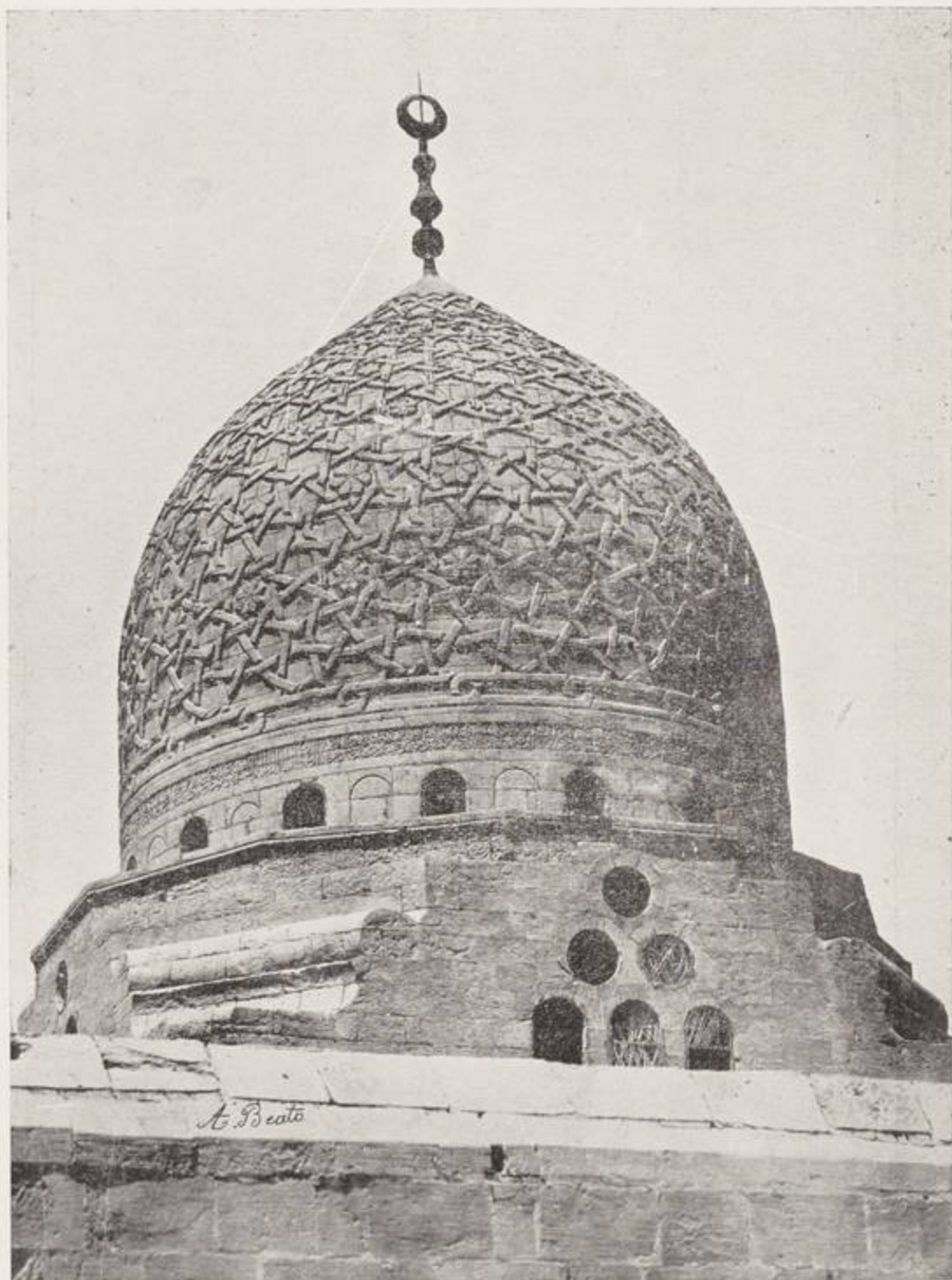

(بياتو)

١٦١ - القبة

١٦٠ - سقف الأيوان الغربي

١٥٩ - المنارة بعد إصلاحها

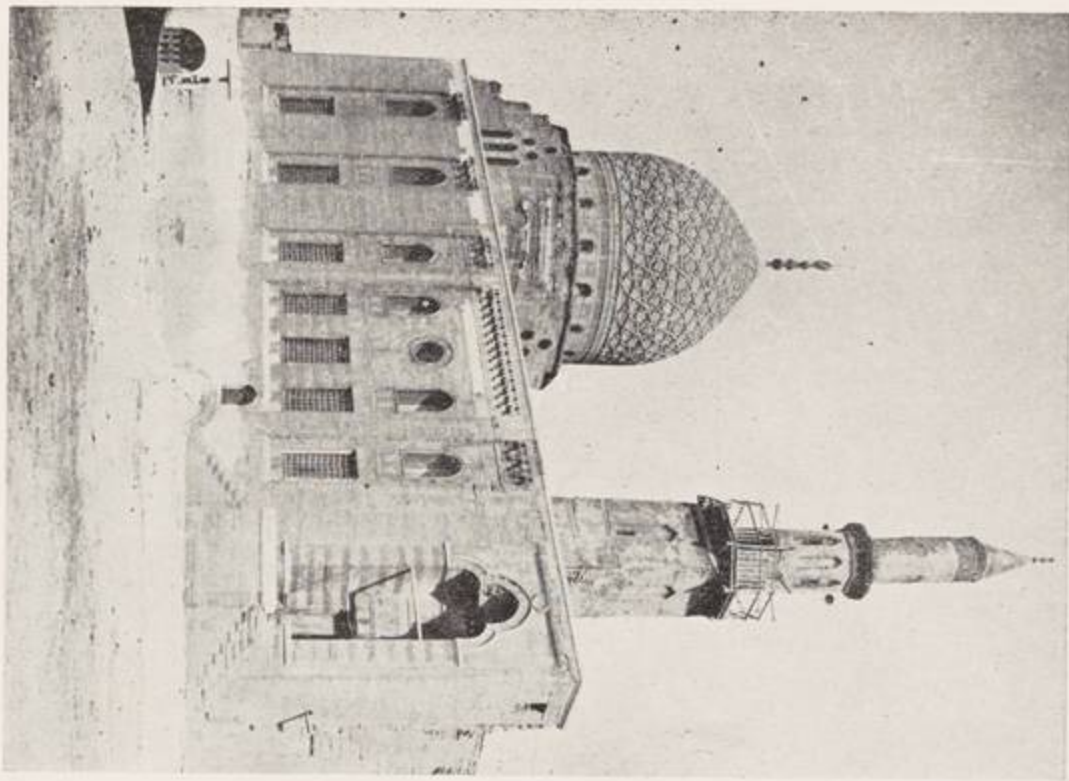

حائضه الأشرف برسبای بالقرافة الشرقية

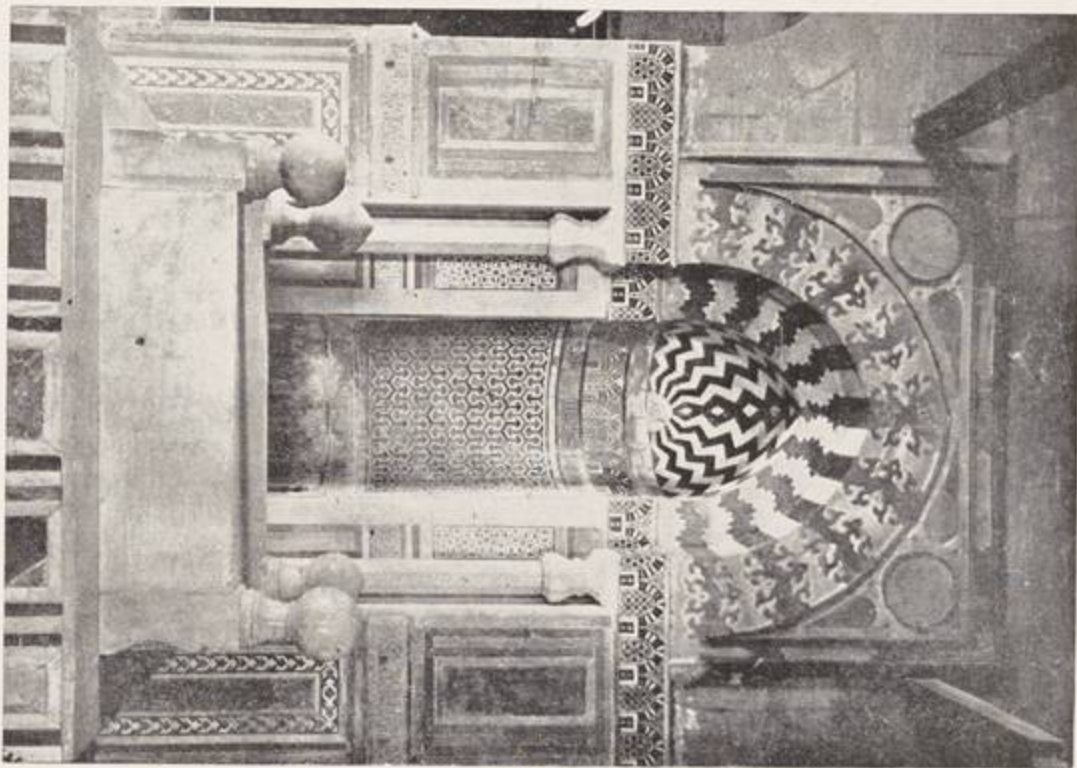

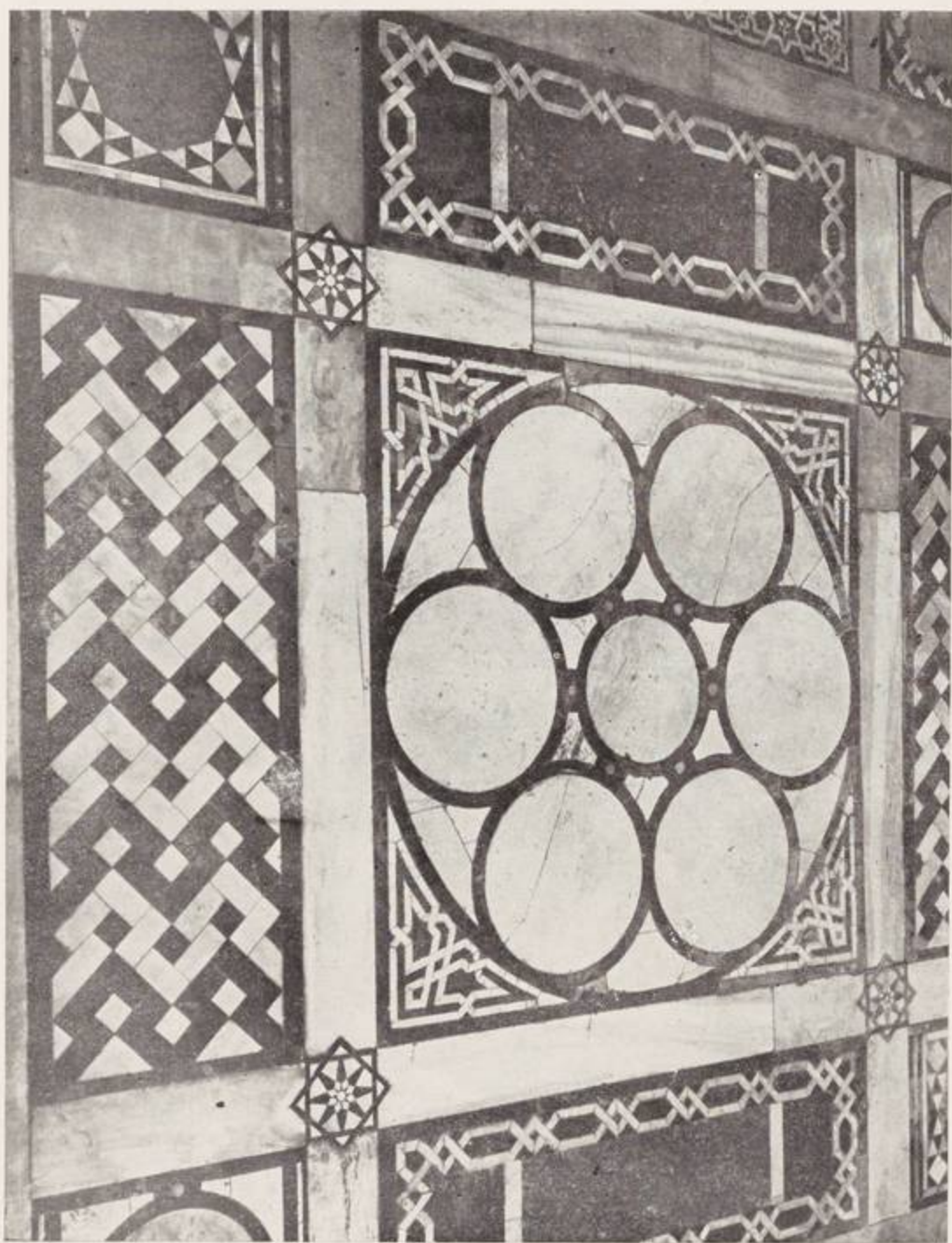

خانقاه الأشرف برسبای بالقراة الشرقية



١٢٣ — تفاصيل من فريدة القبة

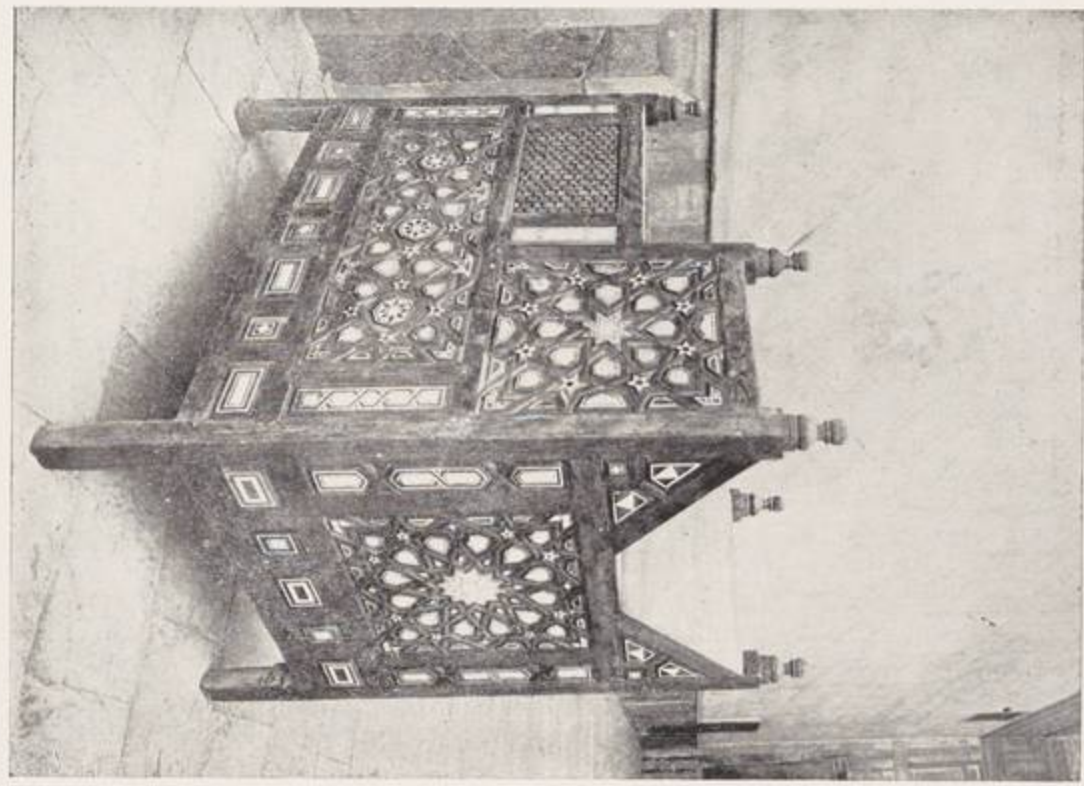

١٢٥ — كرسي المصطفى القبول من مسجد العمري

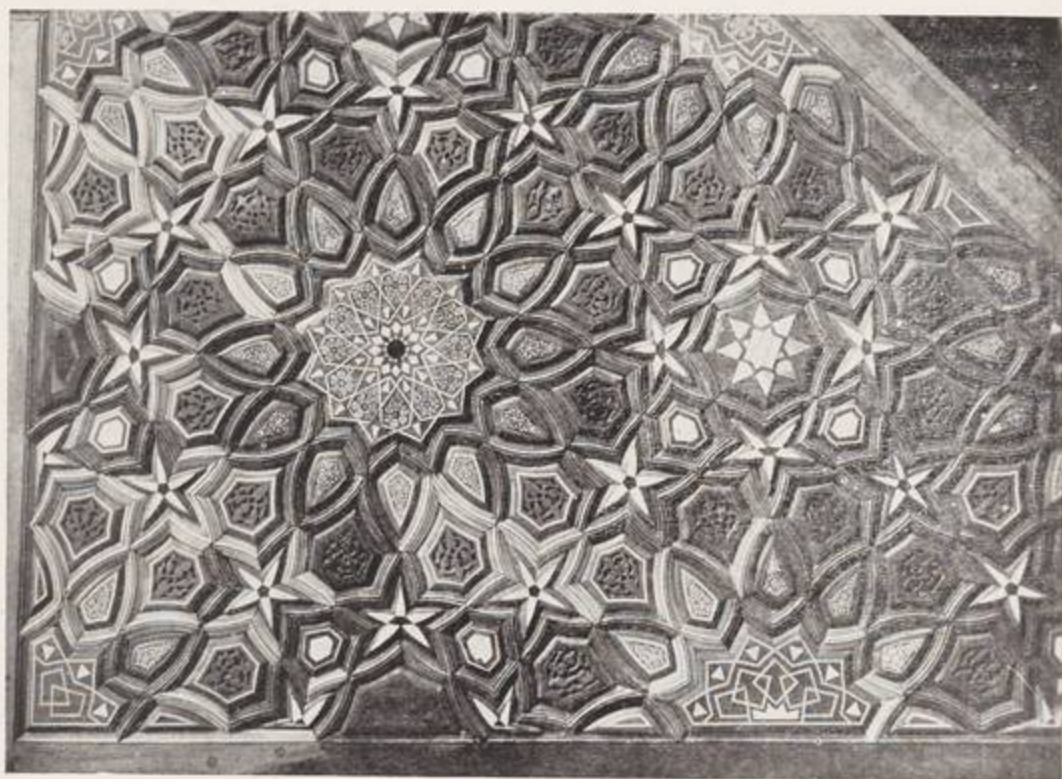

١٦٧ — تفاصيل من المنبر المنقول من مسجد العمري

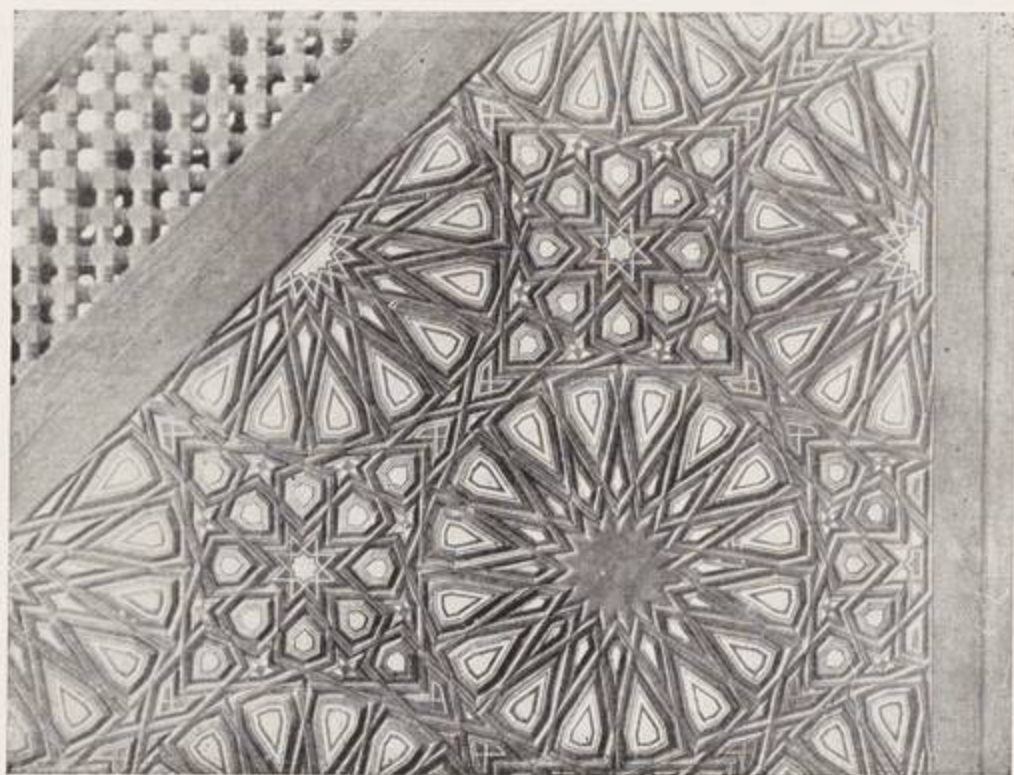

١٦٨ — تفاصيل من منبر مسجد الأشرف برسبای بالخانقاه

مسجد الأشرف برسبای بالخانکاه . سنة ٥٨٤١ - ١٤٣٧ م

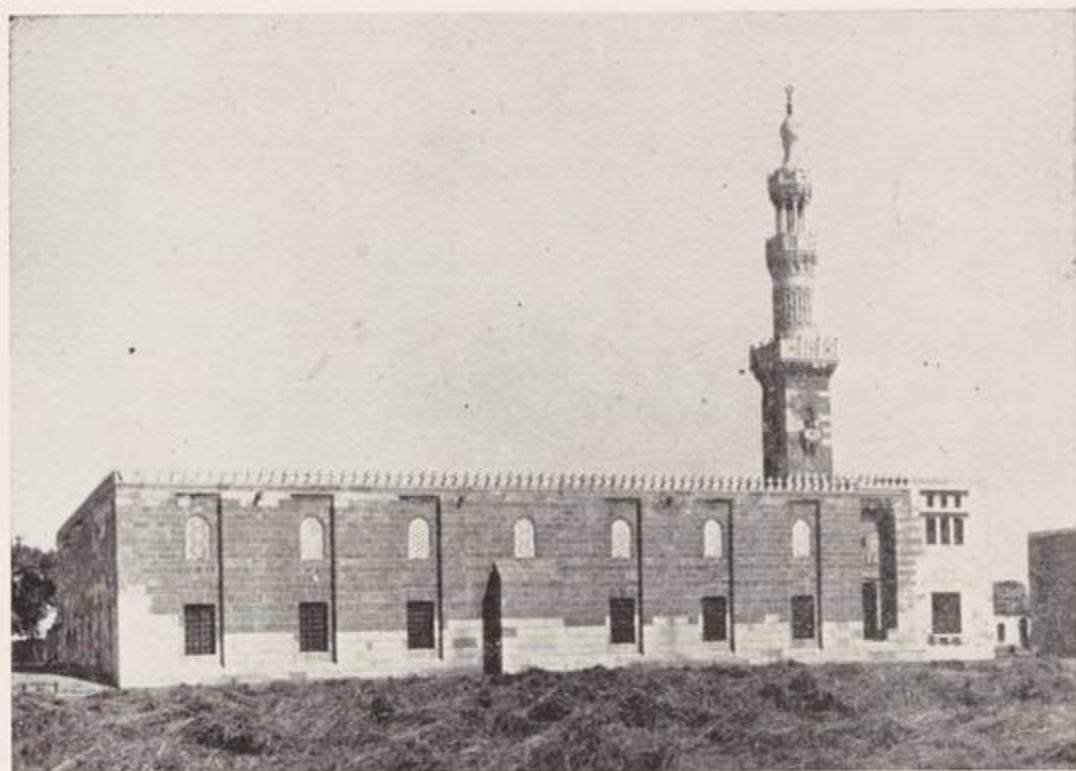

١٦٩ - الوجة الشرقية بعد إصلاحها

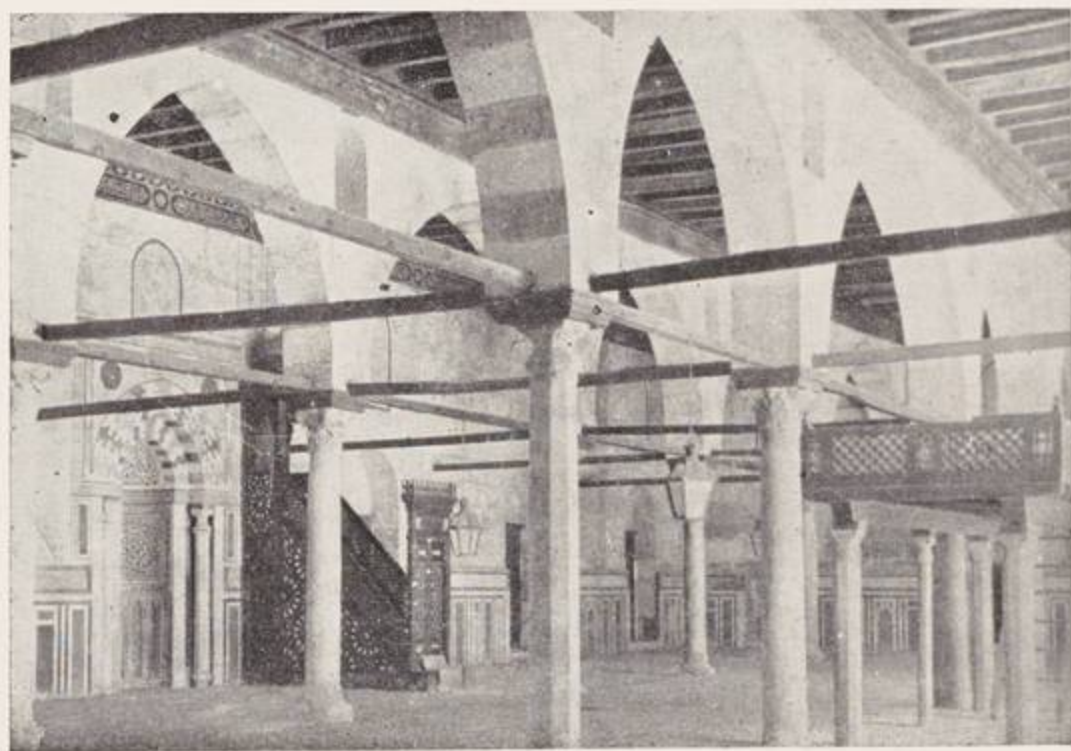

١٧٠ - الإيواف الشرق

مسجد الأشرف برسبای باخترانه

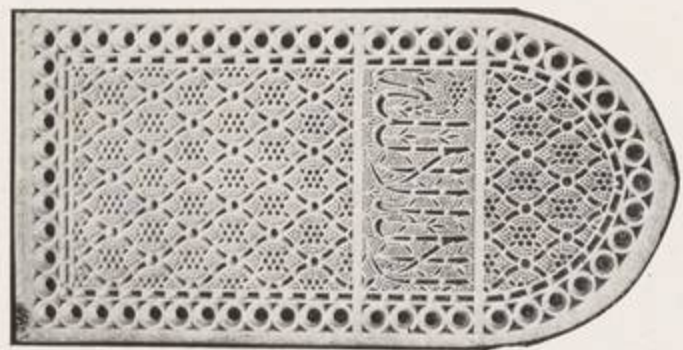
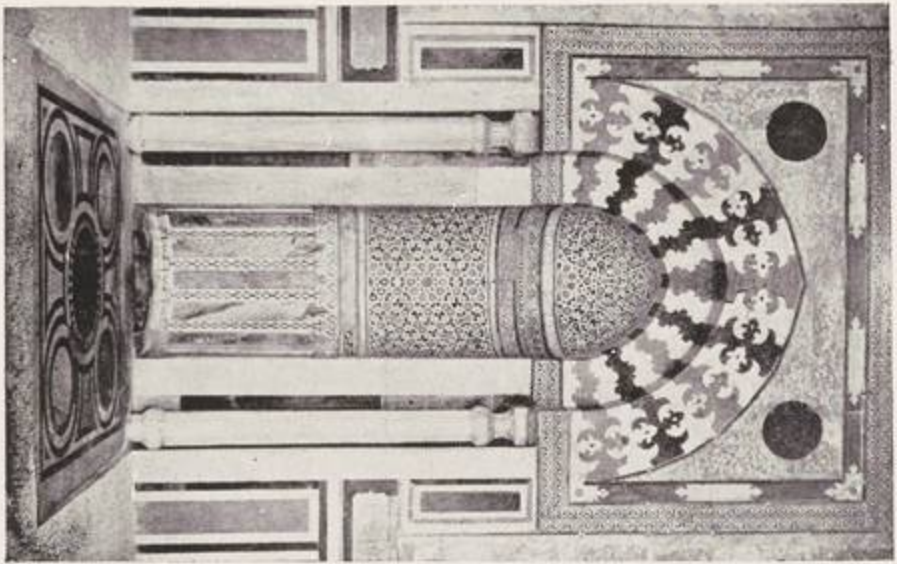

شباك جديد من ابيض والزجاج

(۷-۸)

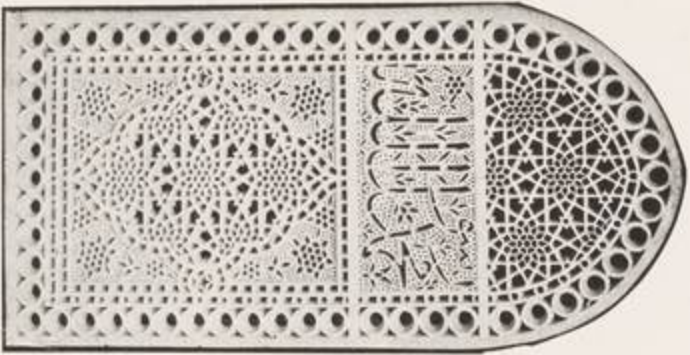

شباك جديد من ابيض والزجاج

۱۱۳

۱۷۱ — الخراب

مسجد زين الدين يحيى بشارع الأزهر

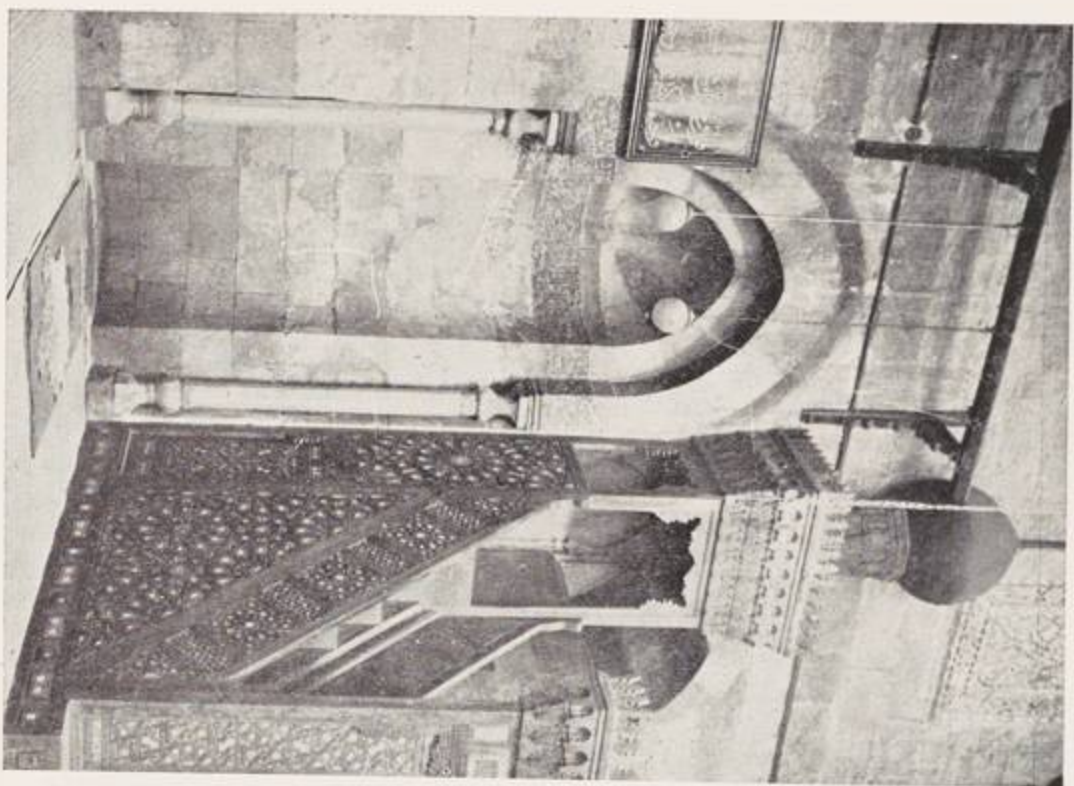

٣١١

مسجد الأشرف برسباى بالخانكة

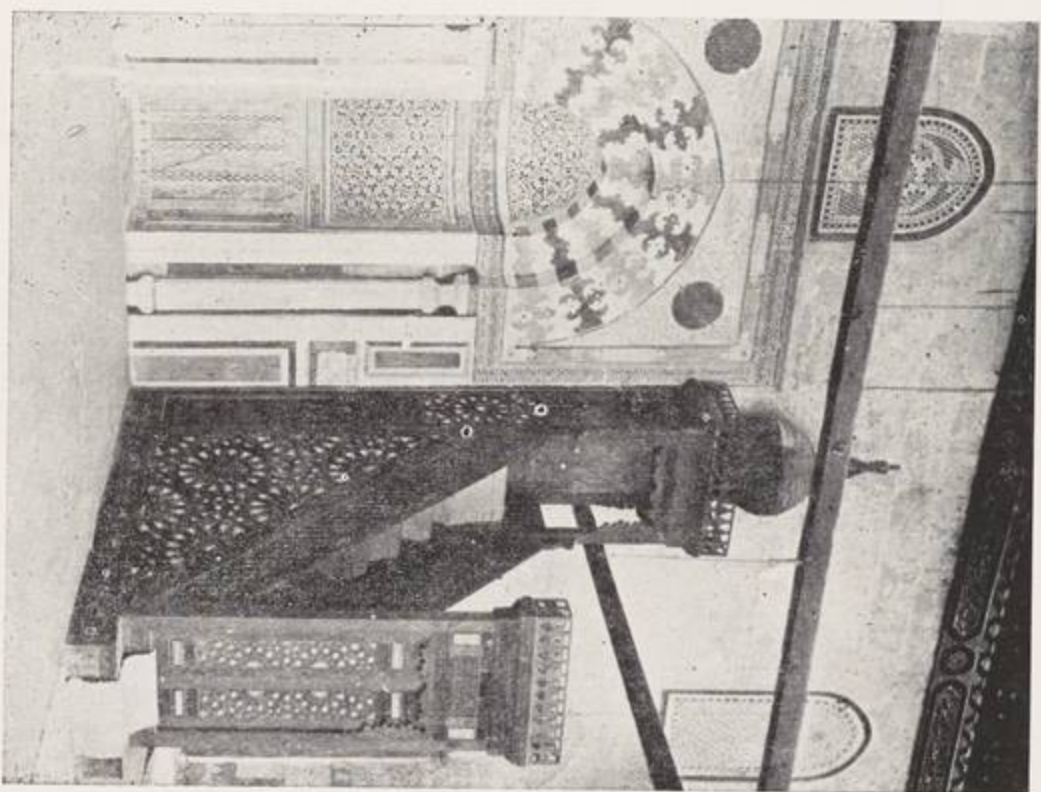

١٧٣ — المنستير والمصراب

١٧٣ — المصراب والمصر

مسجد زين الدين يحيى بشارع الأزهر . سنة ٨٤٨ هـ — ١٤٤٤ م

مسجد زين الدين يحيى بشارع الأزهى • سنة ٨٤٨ هـ — ١٤٤٤ م



١١٥

١٧٥ — الوحدة الشرقية

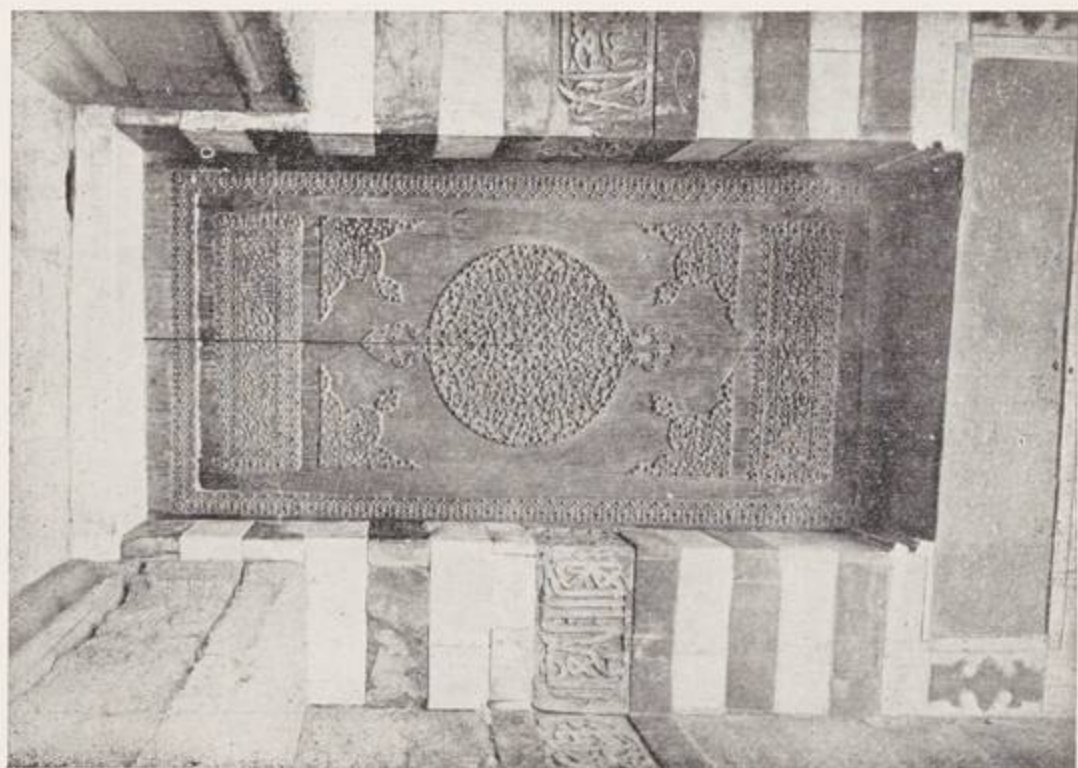

١٧٤ — الباب الحجرى

مسجد زين الدين يحيى ببولاق

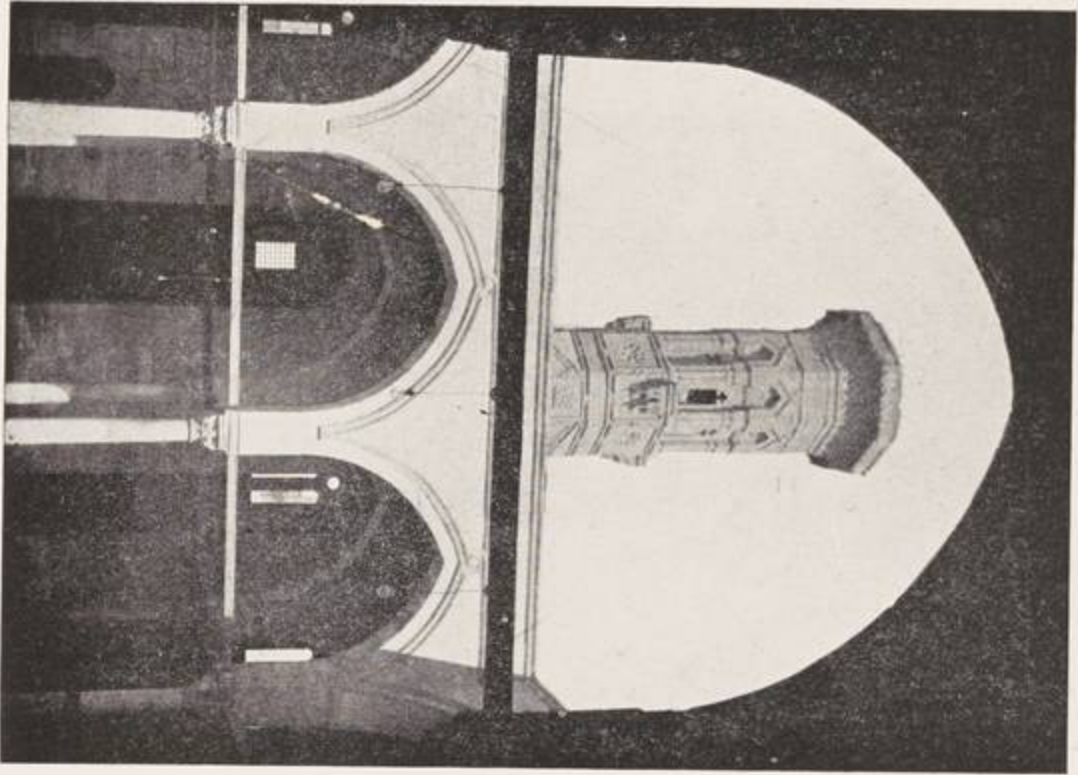

الواجهة الغربية للمسجد وبها المنارة

مسجد زين الدين يحيى بشوارع الأزهر

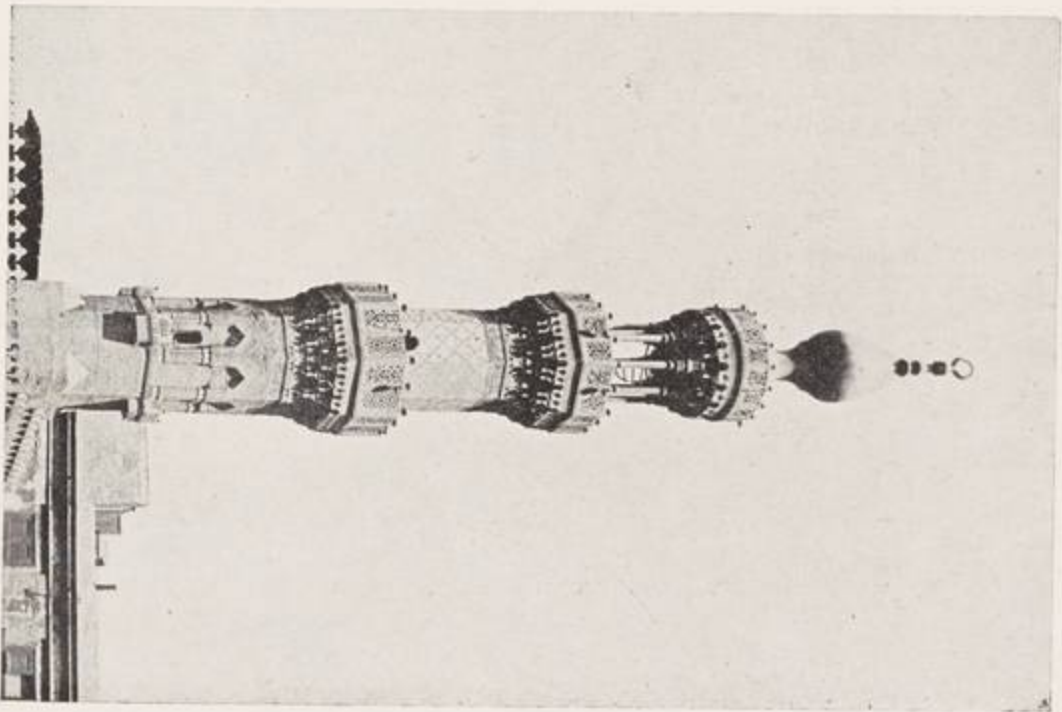

المنارة بعد إصلاحها

مسجد زين الدين يحيى ببغداد سنة ٨٥٢ هـ — ١٤٤٨ م

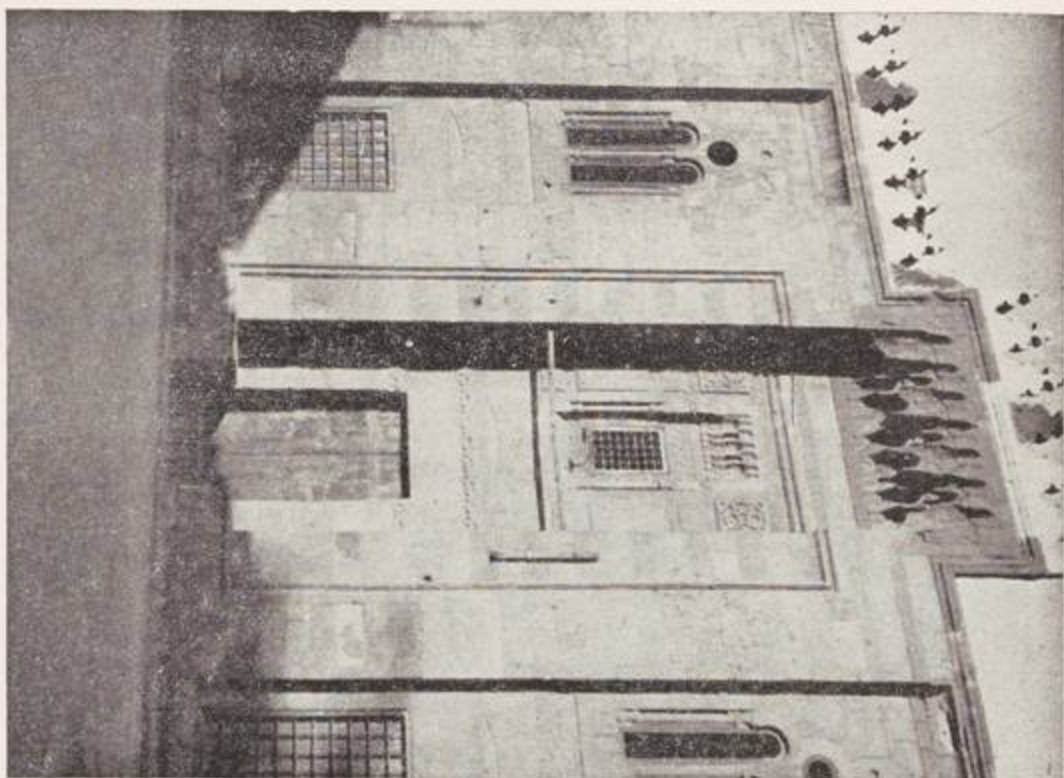

١٧٤ — الباب القبلي

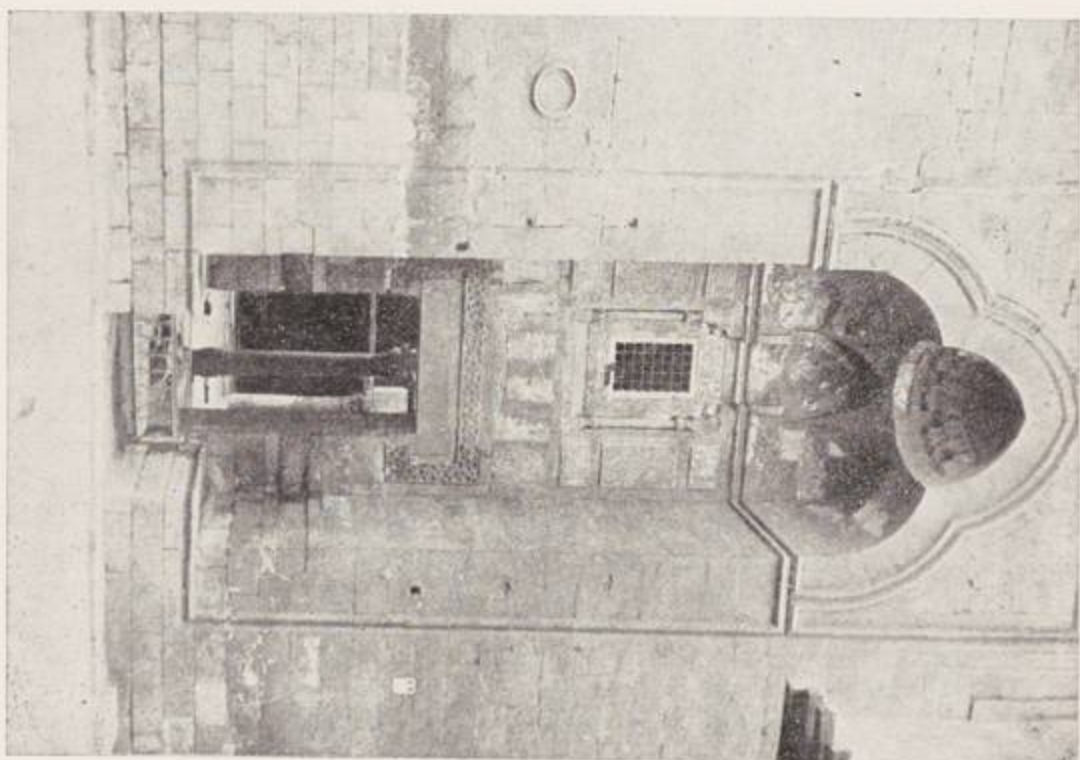

١٧٨ — الباب الشرقي

مسجد زين الدين يحيى بالحبانية . سنة ٨٥٦ هـ - ١٤٥٢ م



١٨٠ - الوجهة الغربية

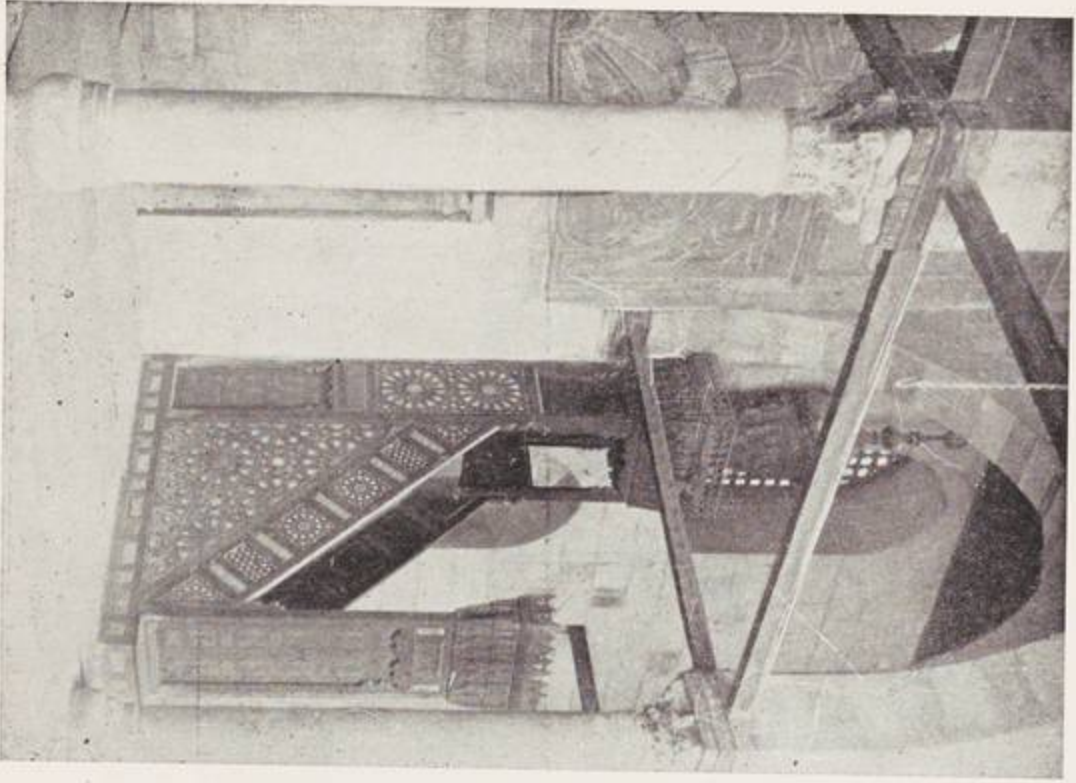

١٨٢ - الإيرانية الشرقية

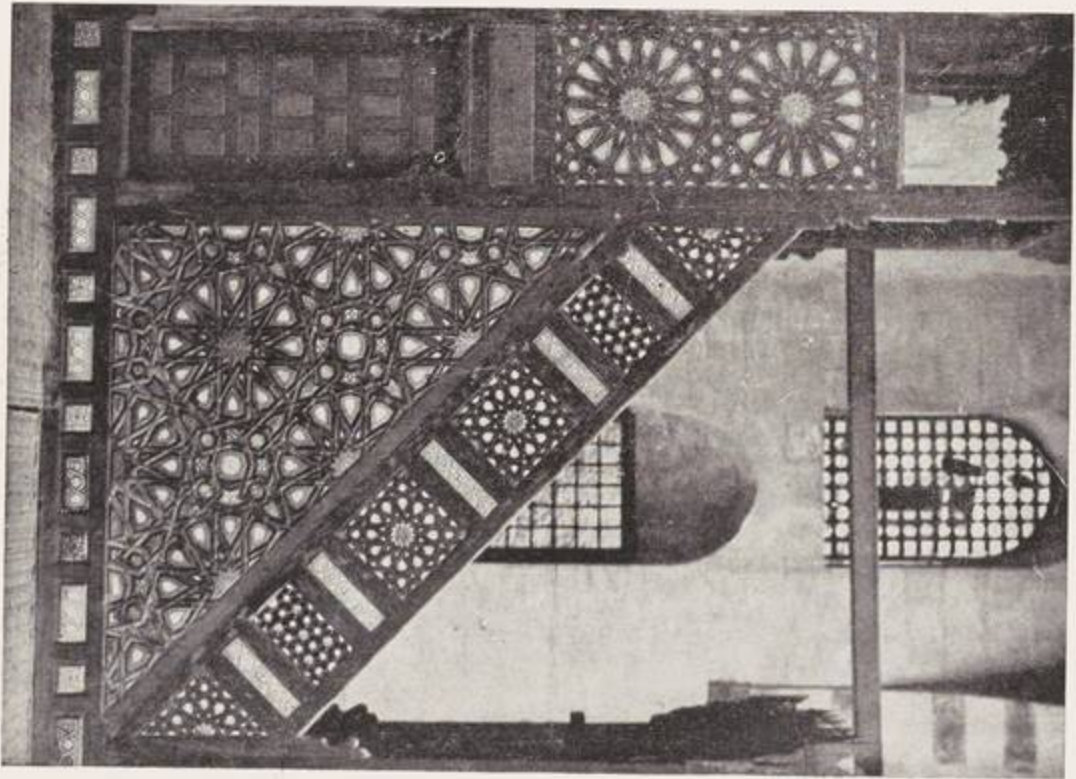

١٨١ - حمام ميل من القبر

مسجد زين الدين يحيى بالطابرية

مسجد زين الدين يحيى بالحسانية

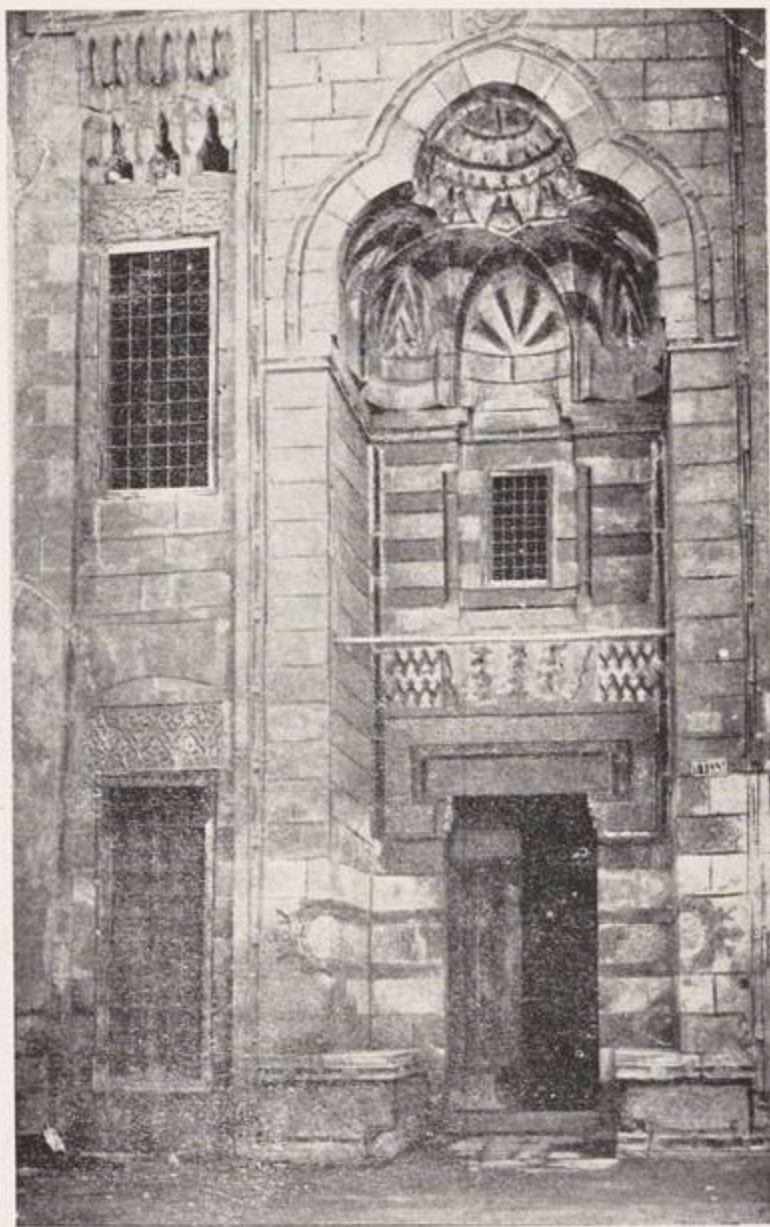

١٨٣ - الباب البحري للمسجد

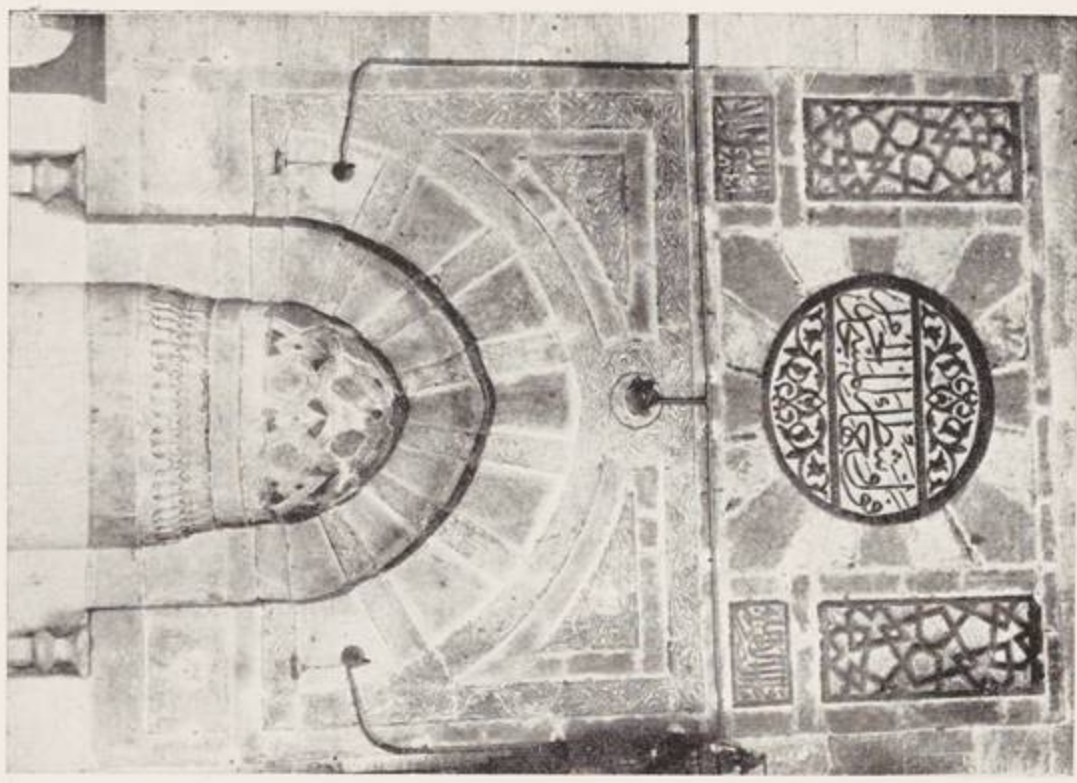

١٨٥ - الباب المبرزي

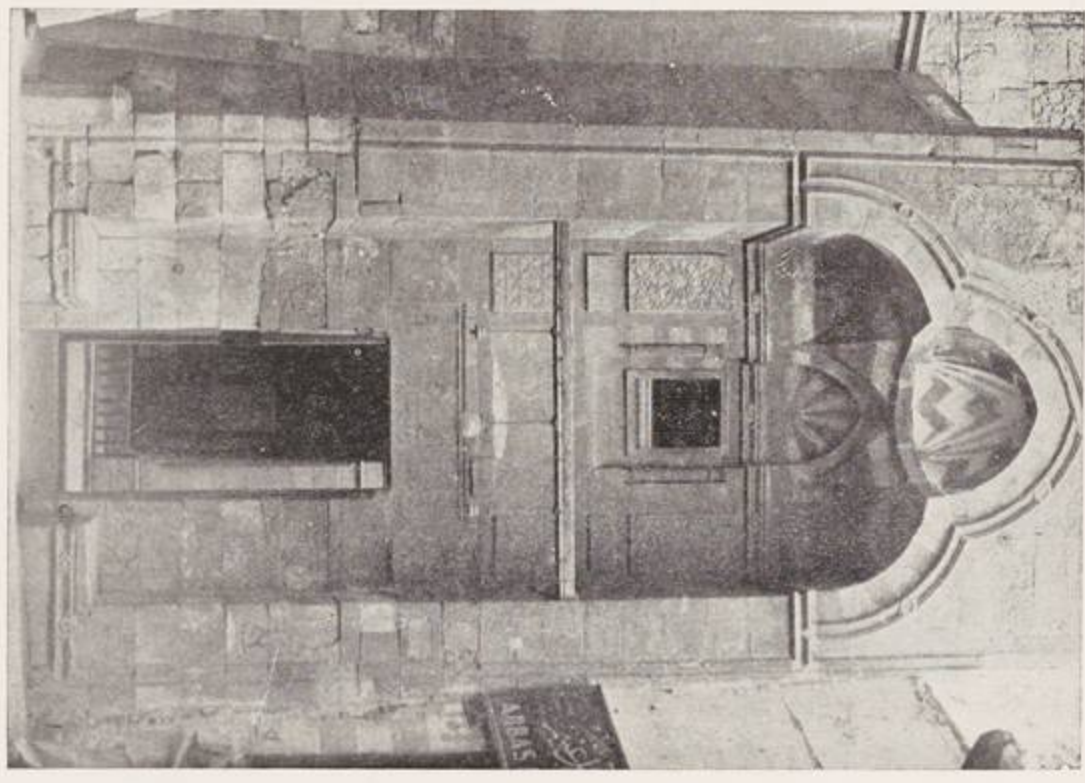

١٨٤ - الباب اللام

مدرسة قايتباى بالقرافة الشرقية . سنة ٨٧٩ هـ - ١٤٧٤ م



١٨٦ - الوجهان الغربية والبحرية

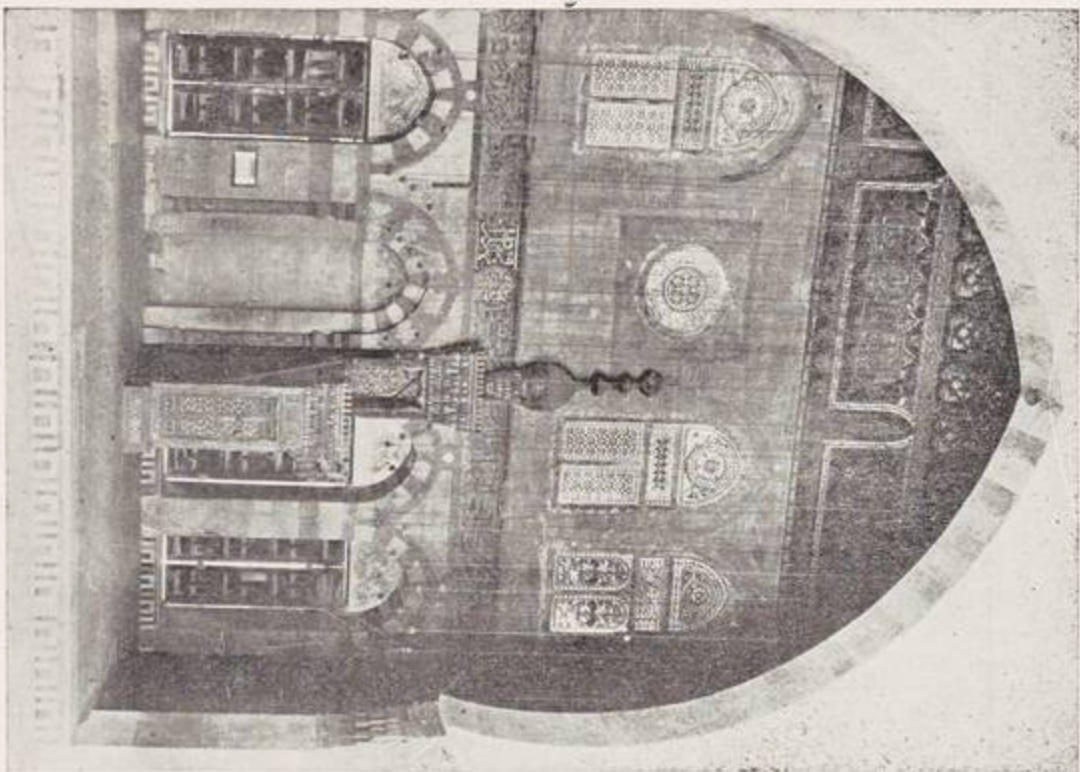

١٢٤

١٨٨ — الإيواف الشرقى



(دار الآثار العربية)

١٨٧ — شهدان باسم قاييى

مدرسة قايتباى بالقرافة الشرقية

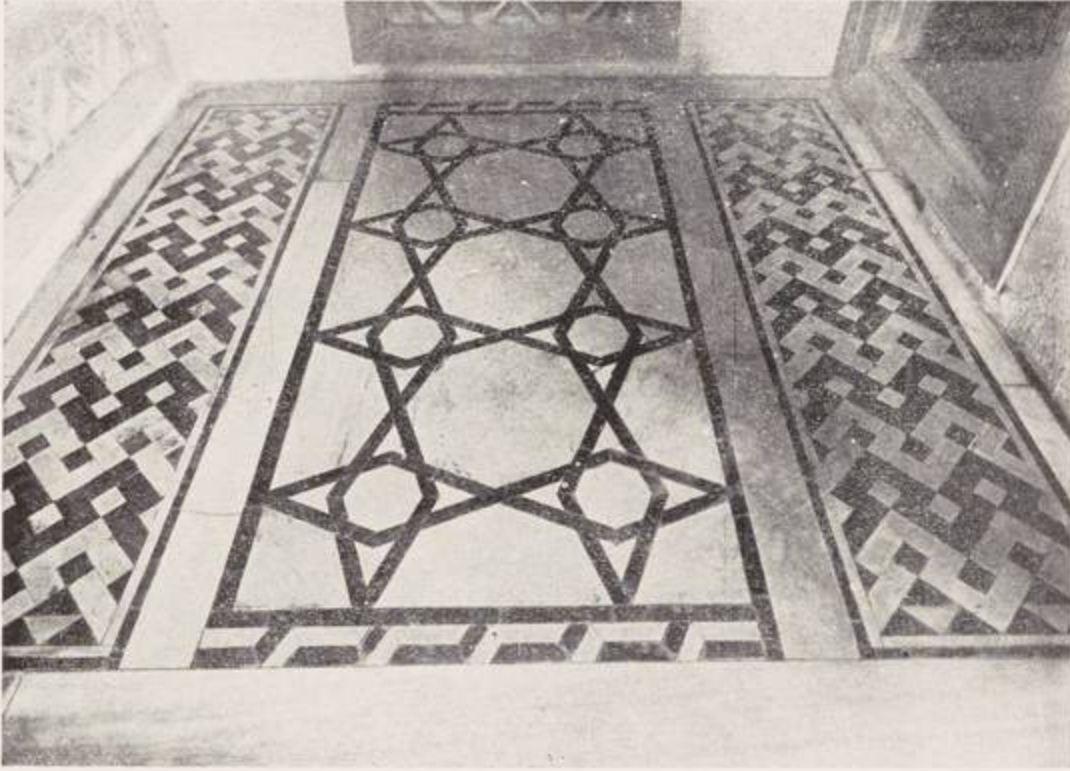

١٨٩ - أرضية الإيوان الغربي

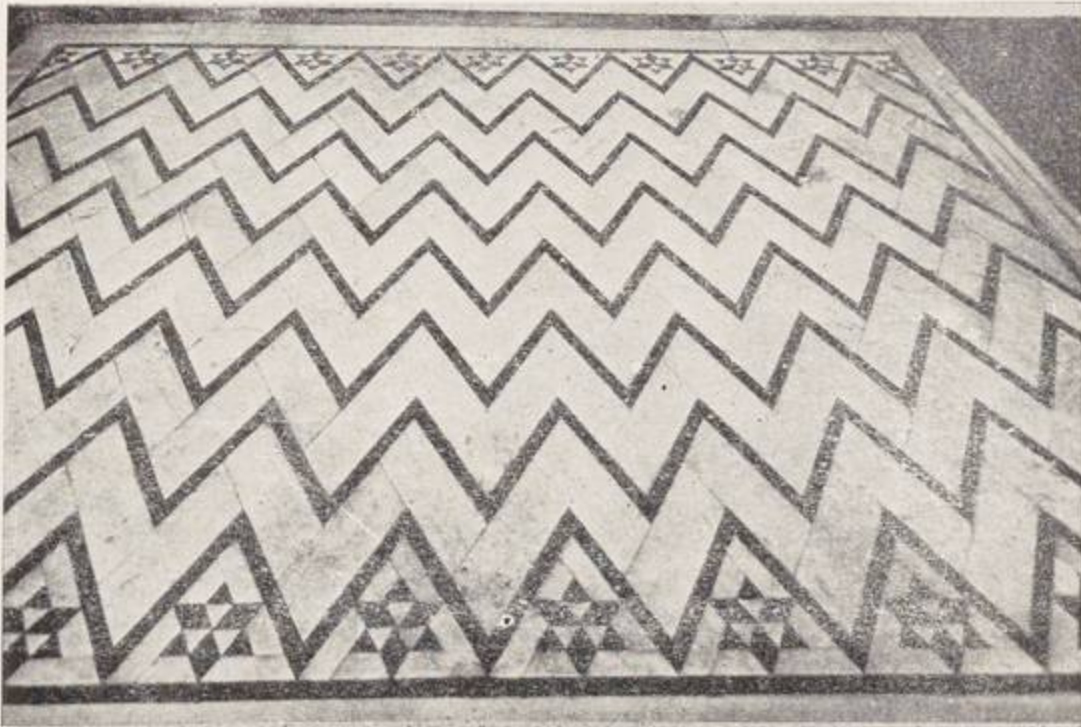

١٩٠ - أرضية رخامية بالإيوان القبلي

مدرسة قايتباى بالقرافة الشرقية

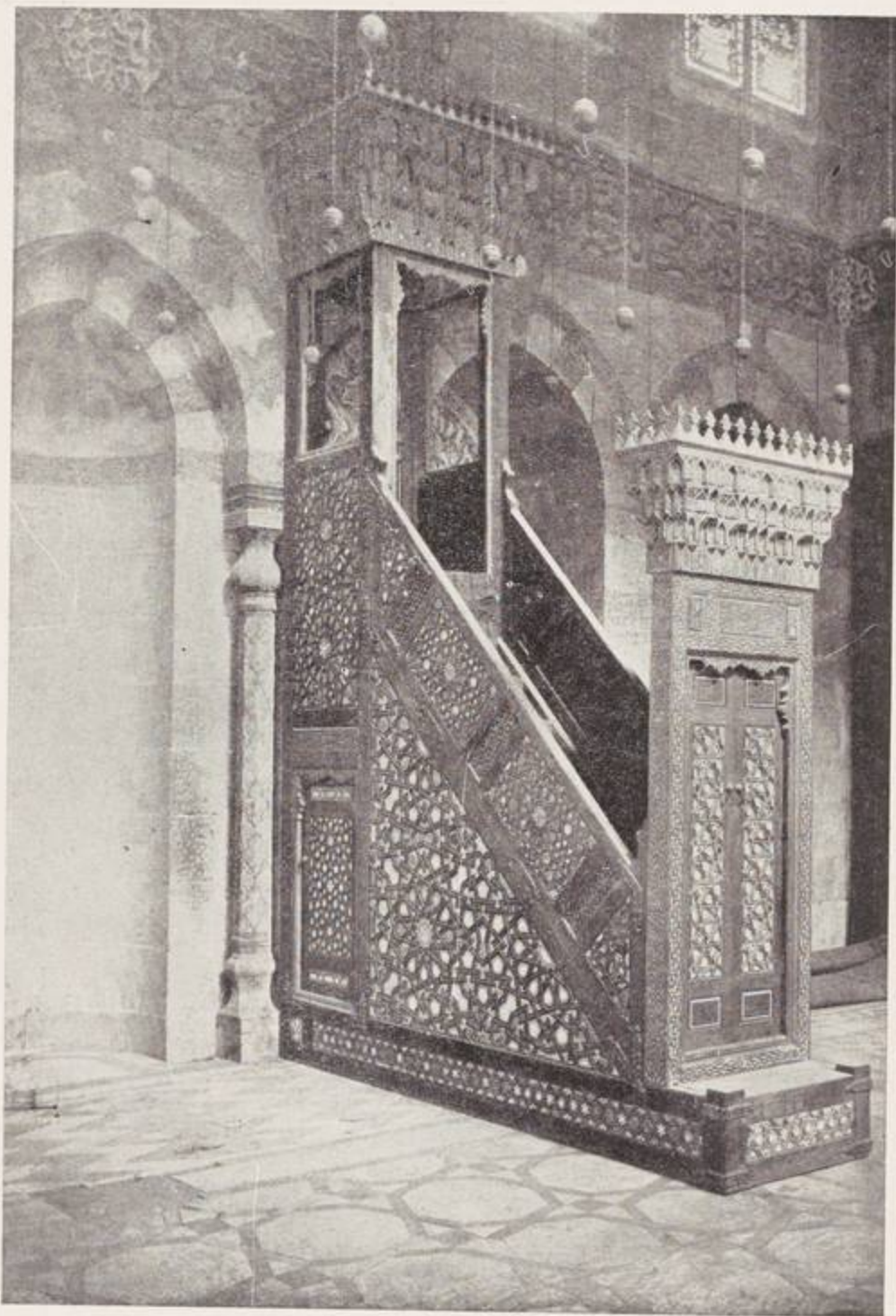

قبة يشبك من مهدي . سنة ٨٨٢ هـ - ١٤٧٧ م

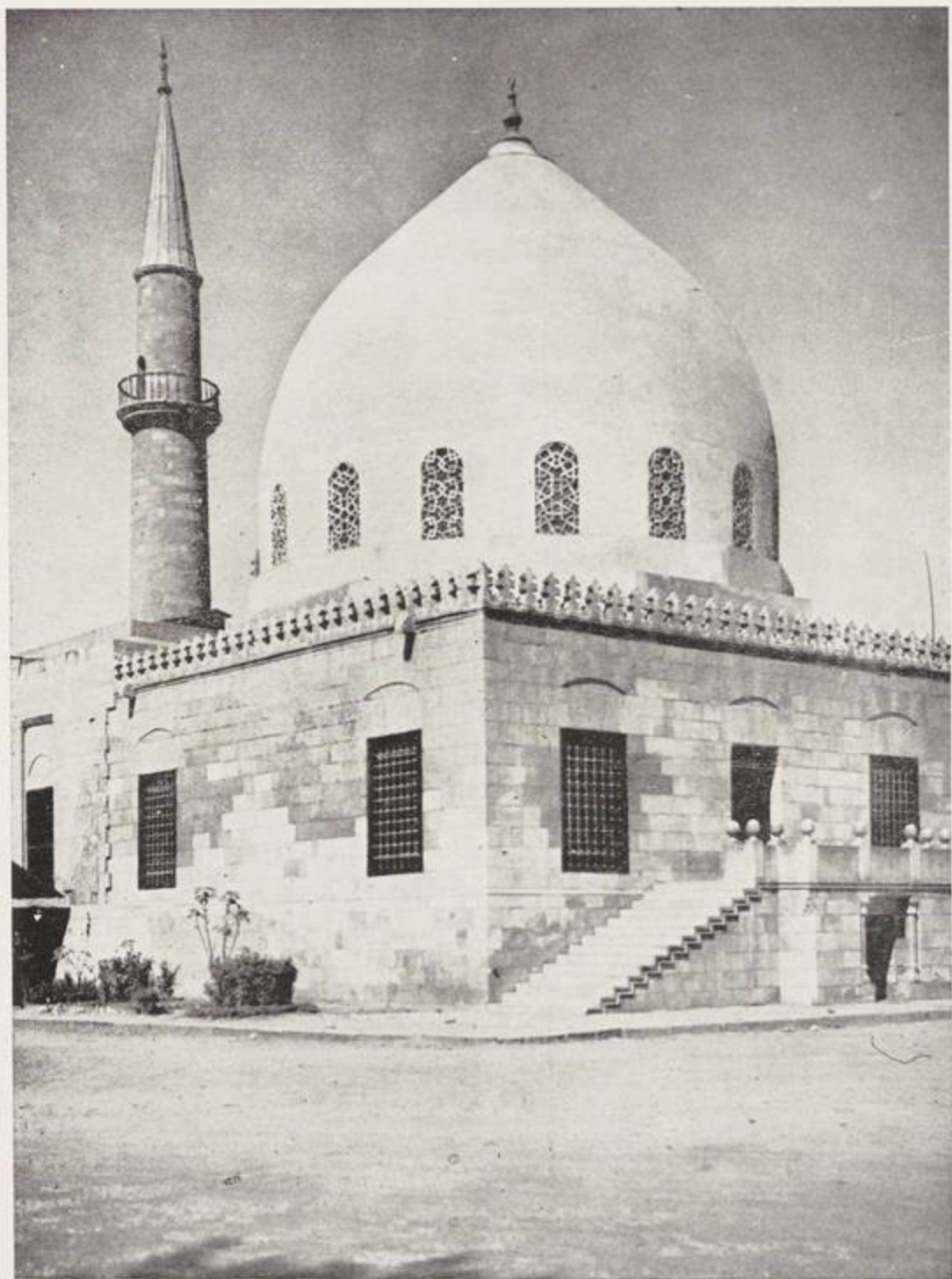

١٩٢ - القبة

قبة يشبك من مهدي

للشركاء على من عمل الخير

بسملة من الوزرة

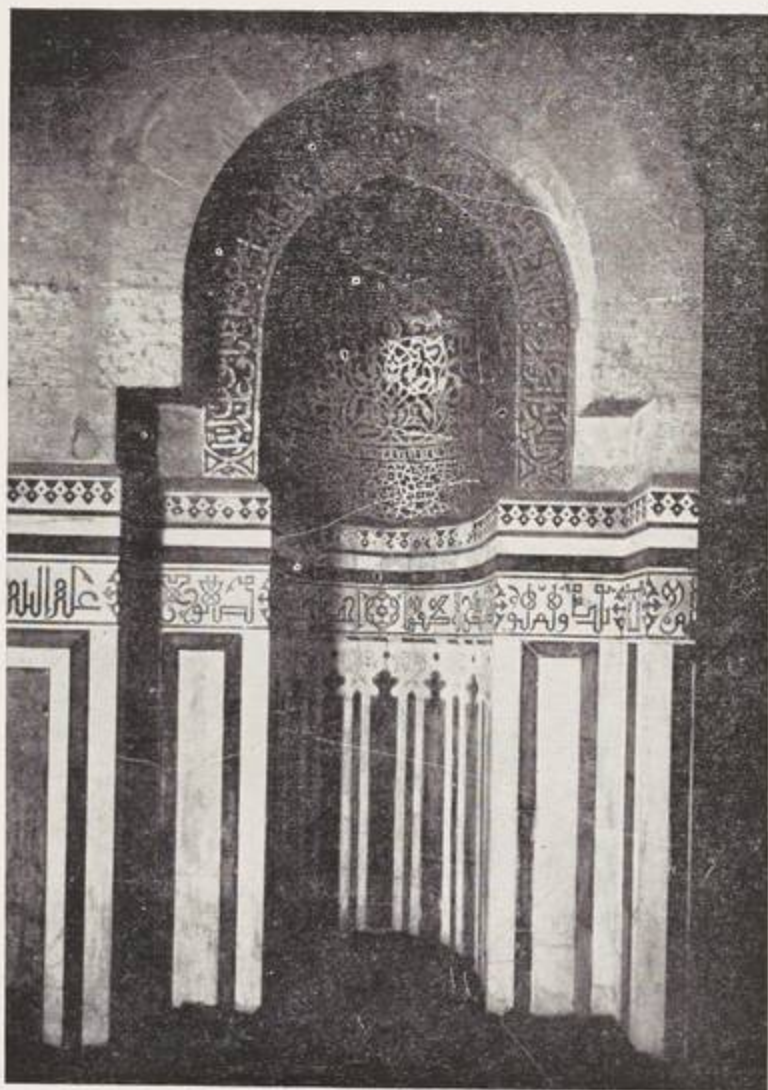

١٩٣ - المحراب

مدرسة پشماس الإسحاقى . سنة ٨٨٦ هـ - ١٤٨١ م



١٩٤ - الوجهتان الغربية والقبليّة



١٩٦ — تفاصيل من الجراب وبها اسم القاش

مدرسة قشماش الاحساقي

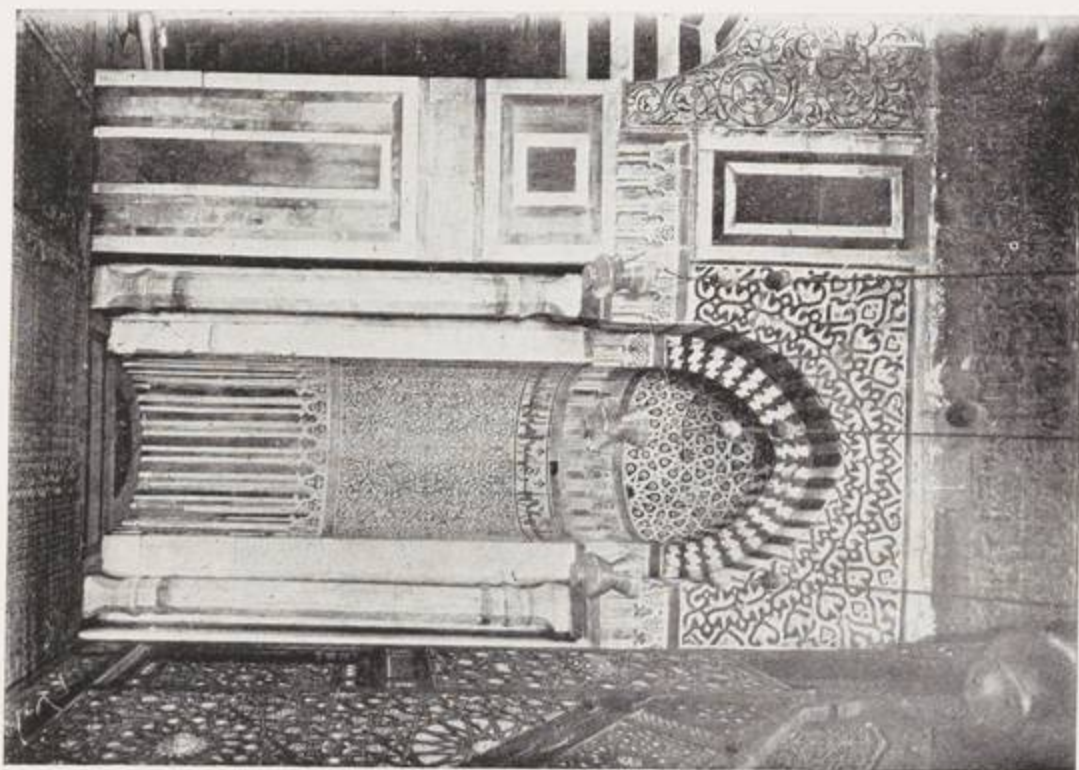

١٩٥ — الجراب

مدرسة بقراس الإصحاقى

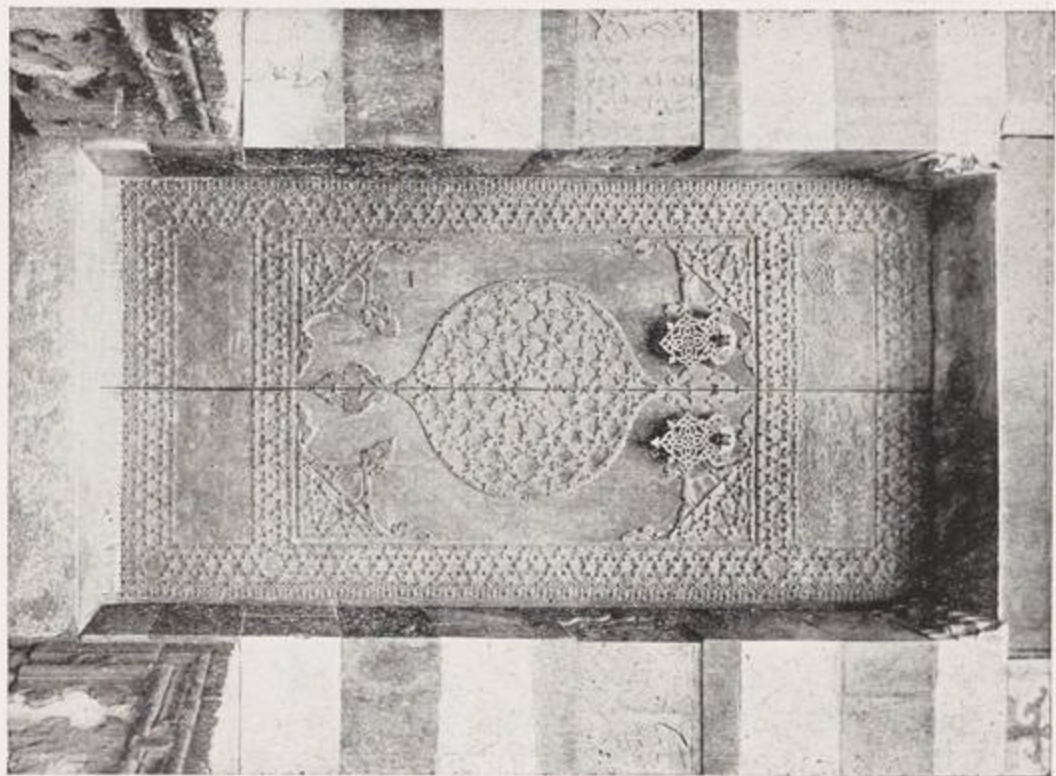

باب المسجد النبىء بالمس

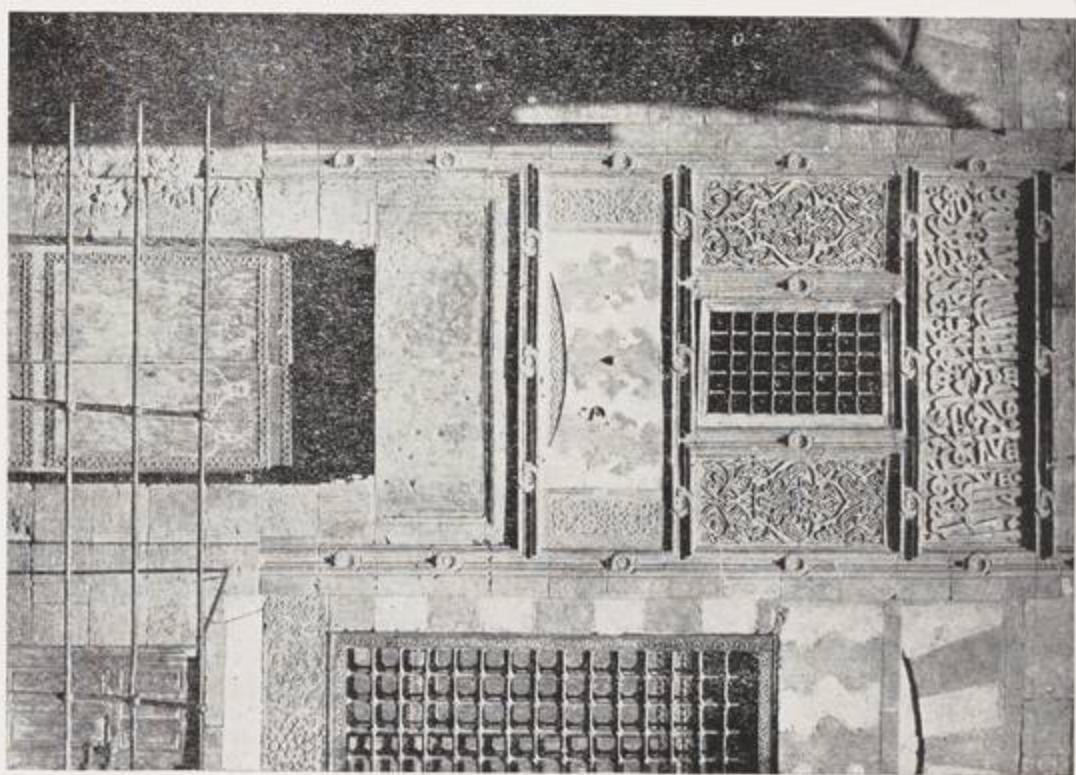

الباب الشرقى للارسة

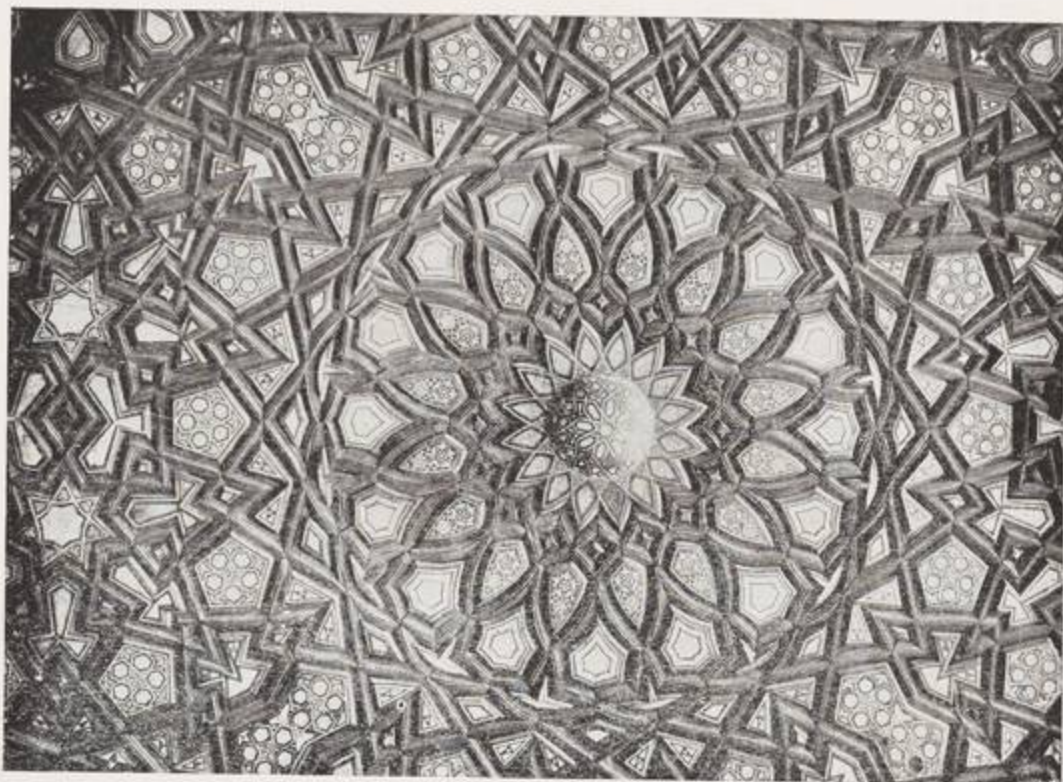

١٩٩ - تفاصيل من المنبر

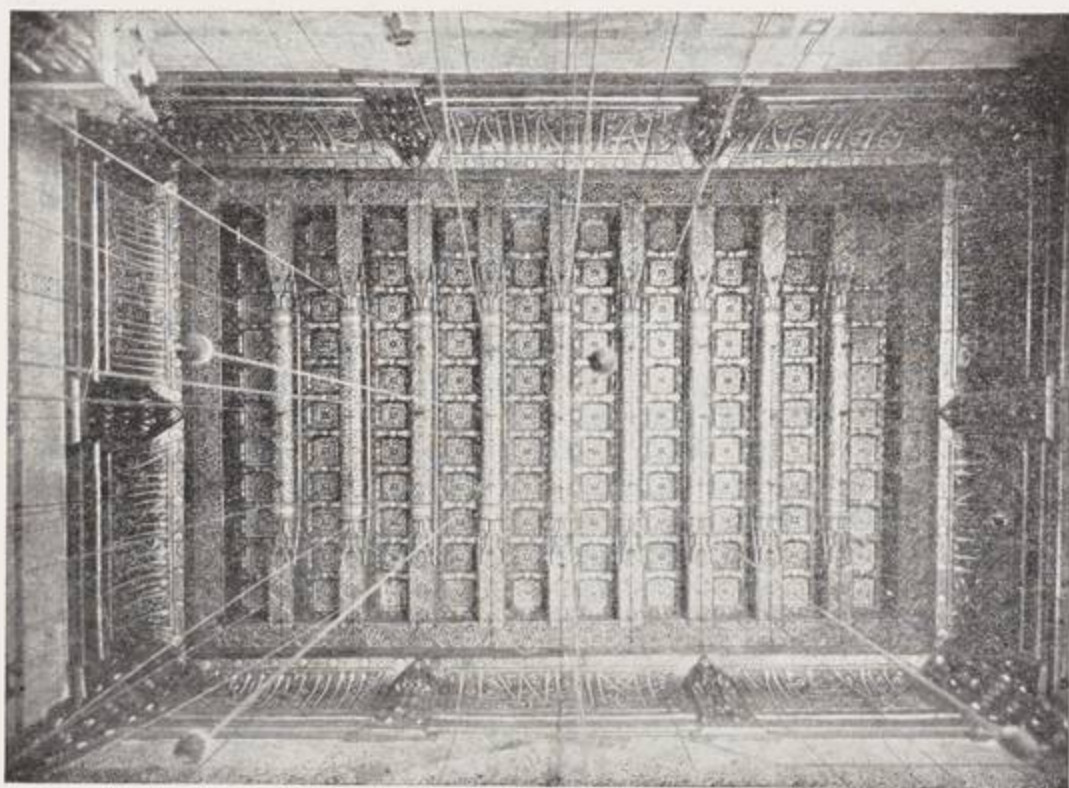

٢٠٠ - سقف الإيوان الشرقى

مسجد سلطان شاه . سنة . ٨٨٠ هـ — ١٤٧٥ م

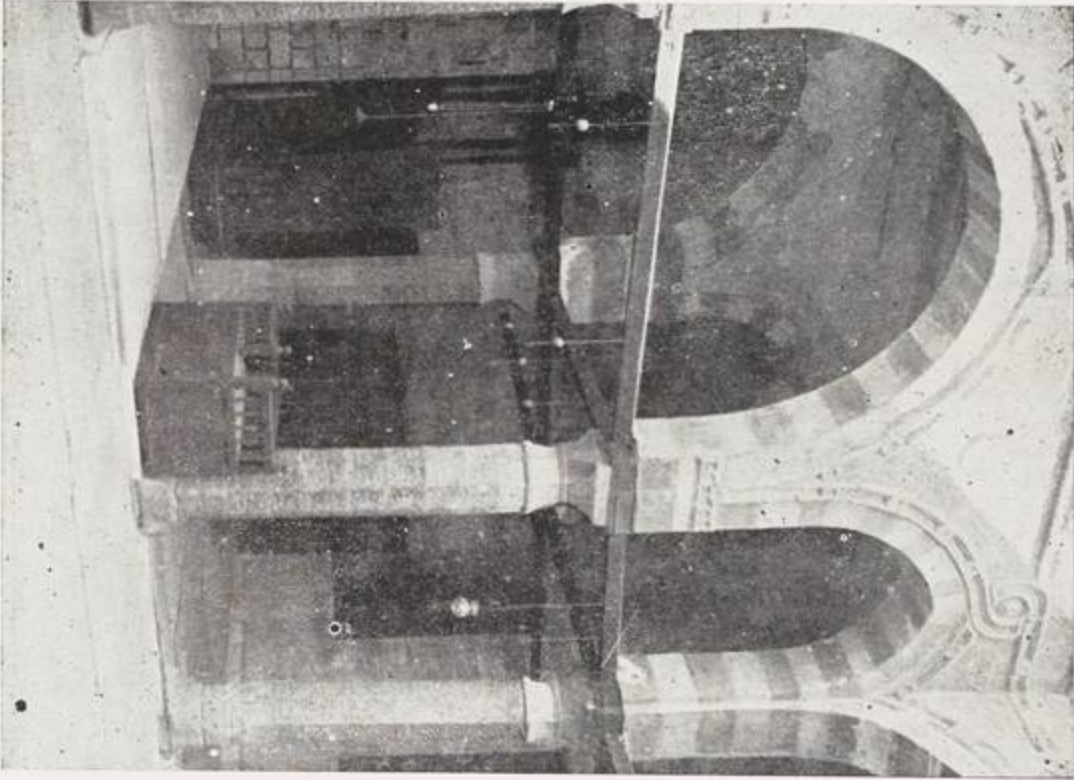

الايوان الشرقى — ٢٠١

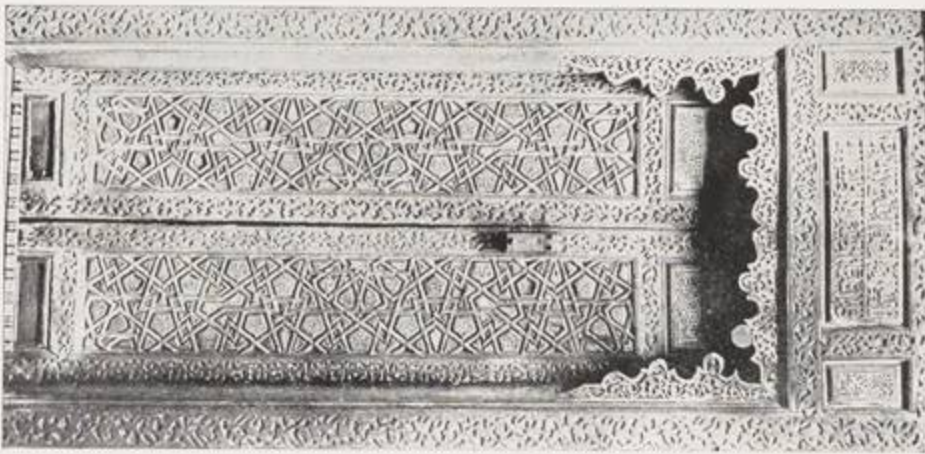

باب المنبر المحفوظ بالتحف البريانية

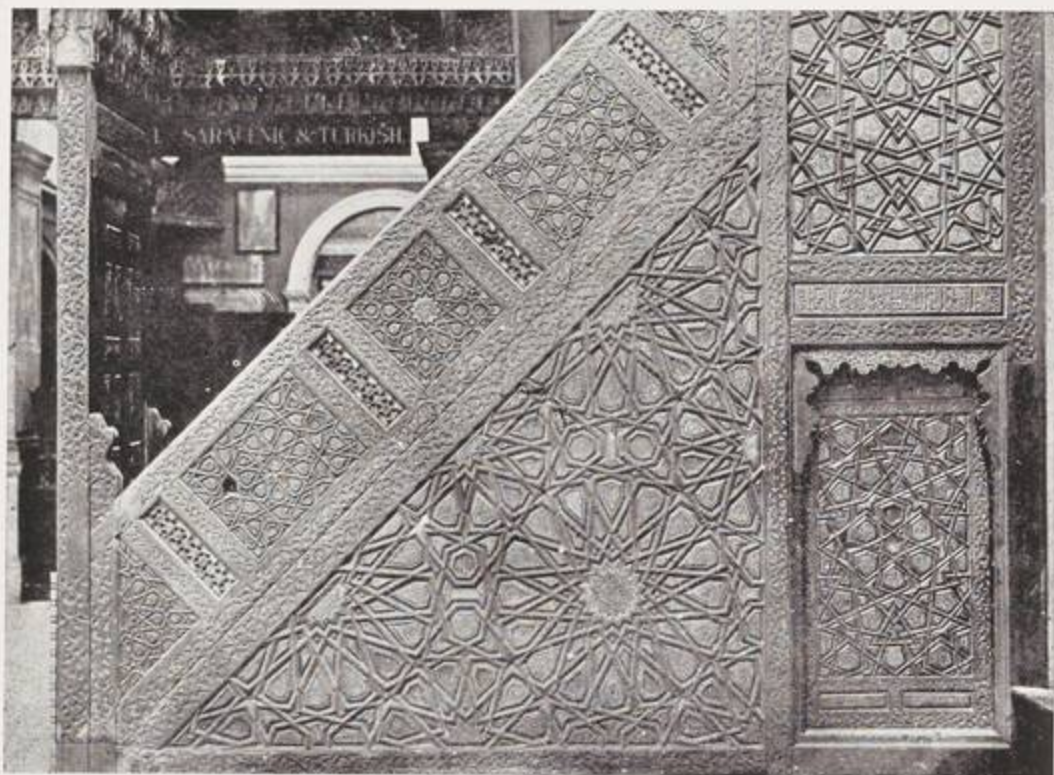

٢٠٢ — تفاصيل من المنبر المحفوظ بالمتحف البريطاني



٢٠٣ — زينة وجه العقود بالصحن

مسجد قايماي بالروضه . سنة ٨٨٦ - ٨٩١ هـ (١٤٨١ - ١٤٨٦ م)

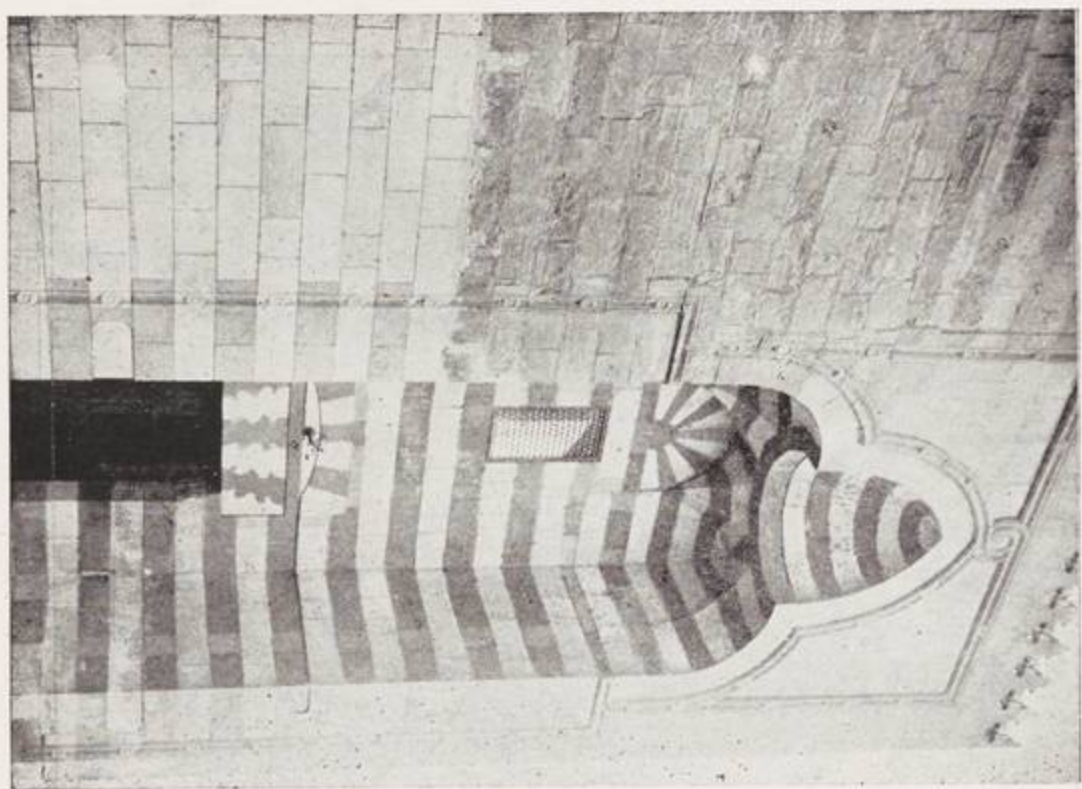

٢٠٧ - ابن السام

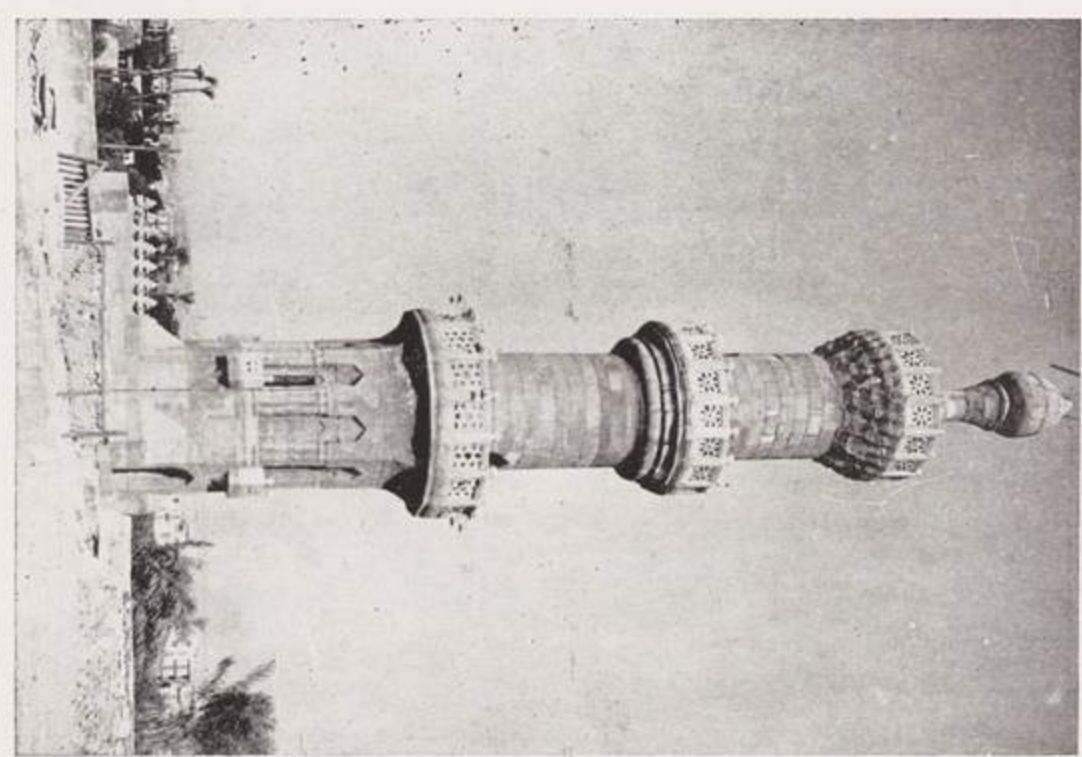

٢٠٦ - المنارة

مسجد أبي العلاء . حوالى سنة ٥٨٩٠هـ - ١٤٨٥م

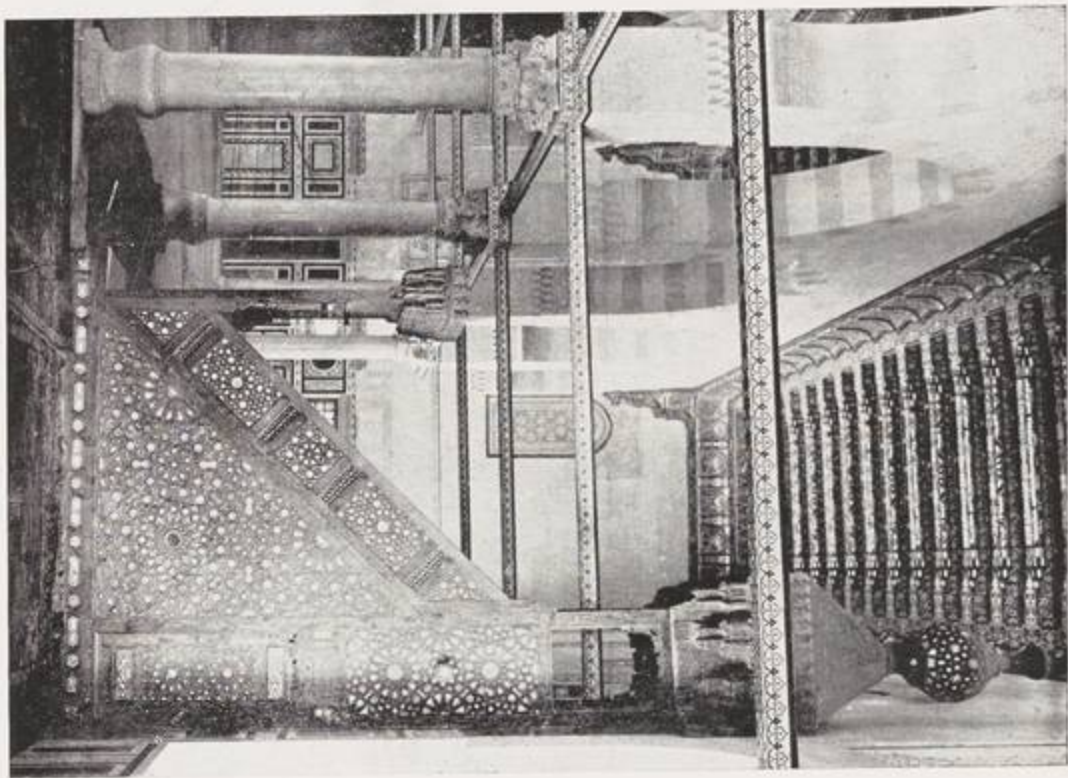

٢٠٩ - داخل المسجد عند تقاطعه

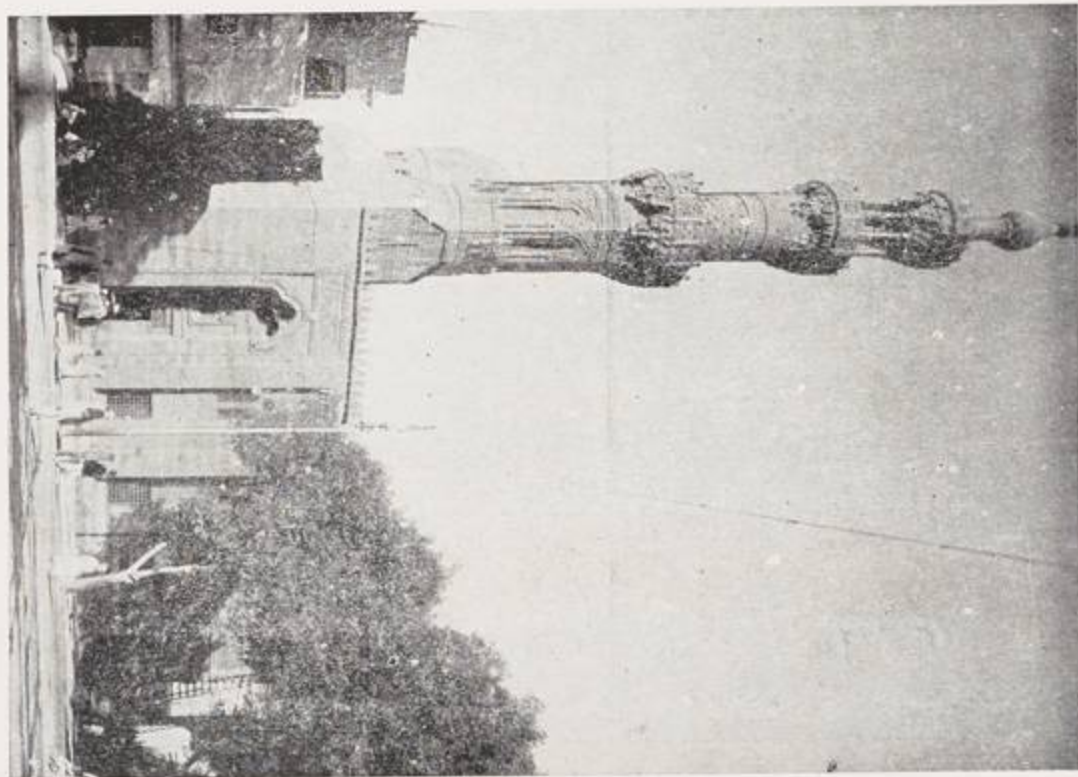

٢٠٨ - الوضوءية البحرية

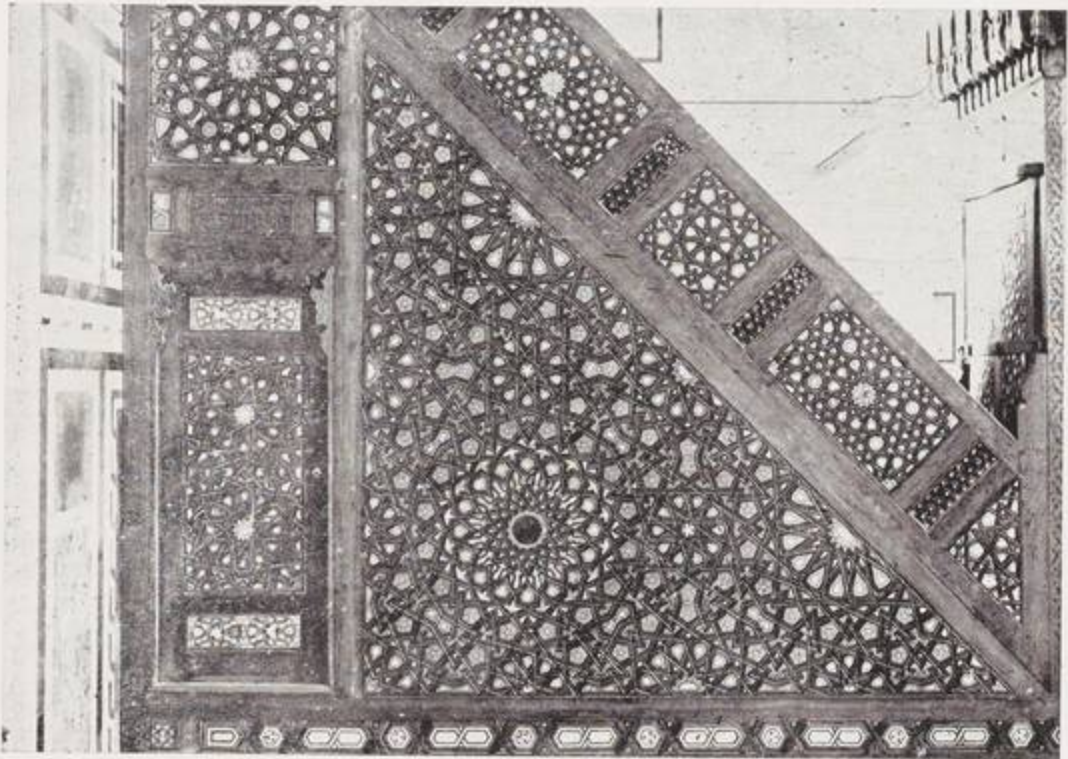

٢١٠ - تفاصيل من المنبر

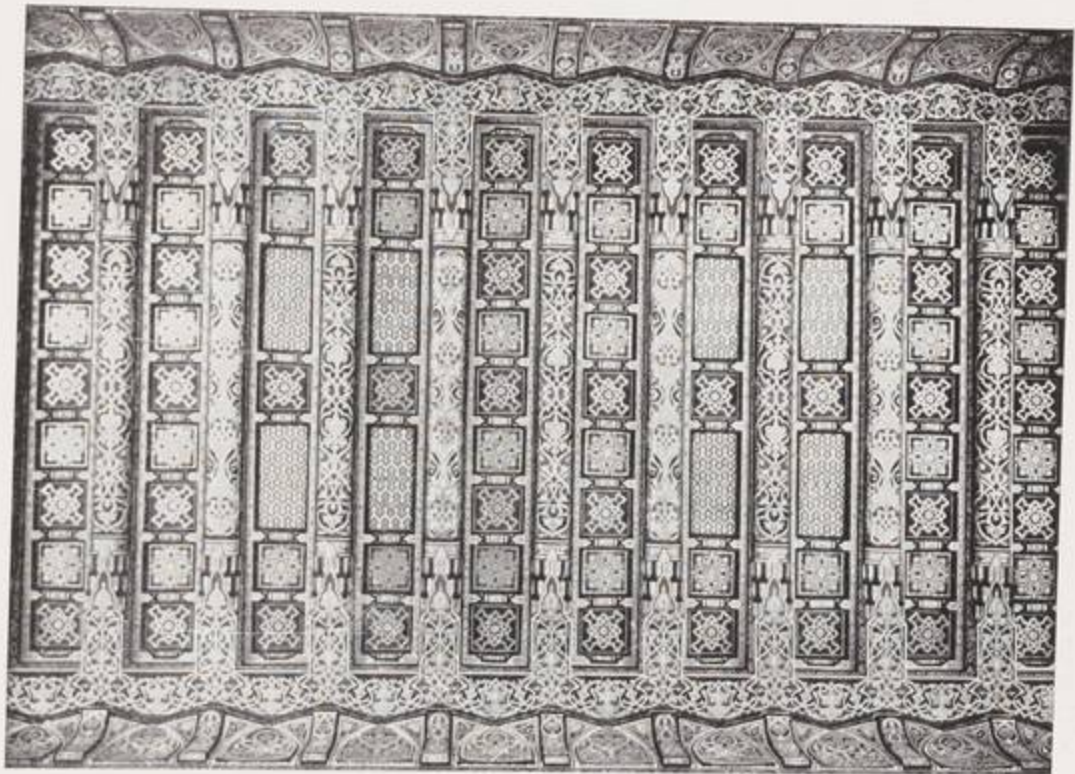

٢١١ - تفاصيل من السقف

داخل المسجد في القاهرة

الوجه الجنوبي

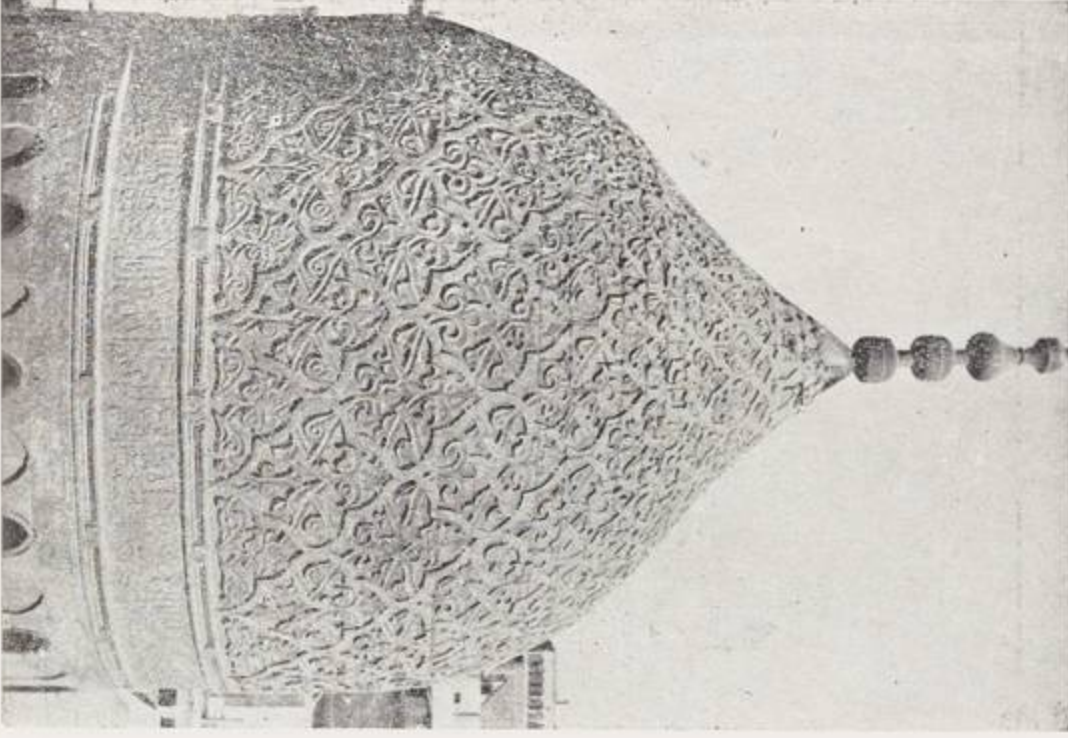

مسجد قاني باي الرناح . سنة ١٩٠٨ هـ - ١٥٠٣ م

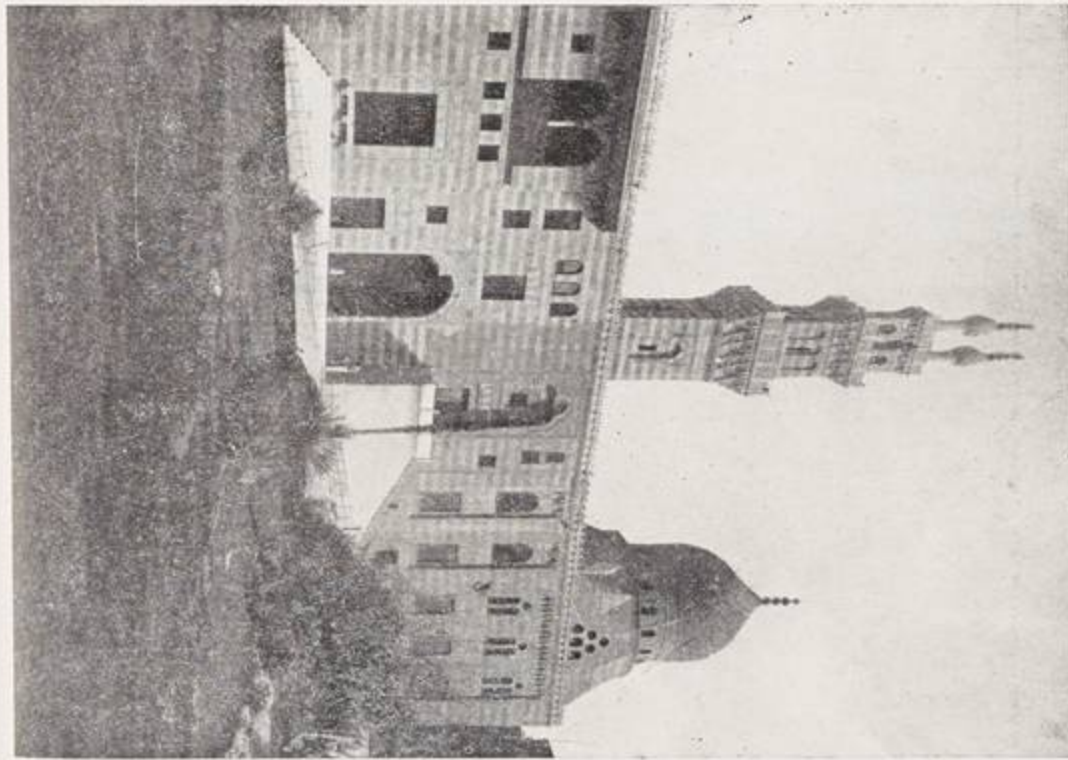



الوجهة الغربية للمسجد — ٢١٥

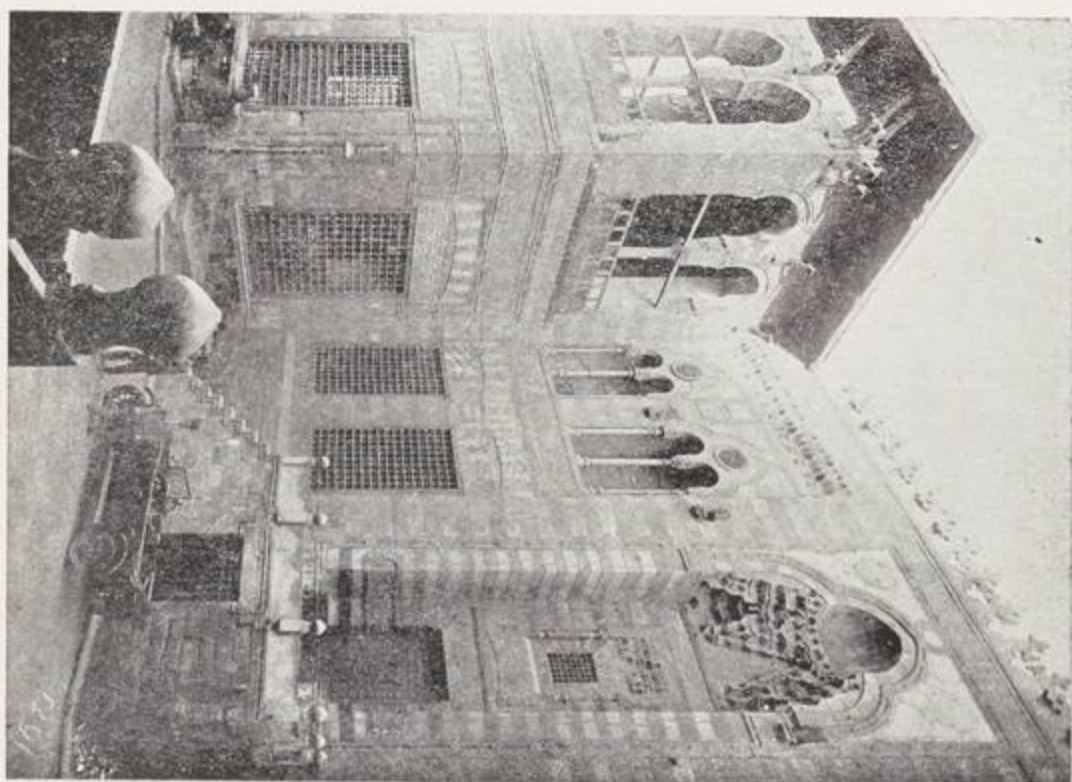

الوجهة الغربية للقبلة والسبيل — ٢١٤

مسجد الغوري

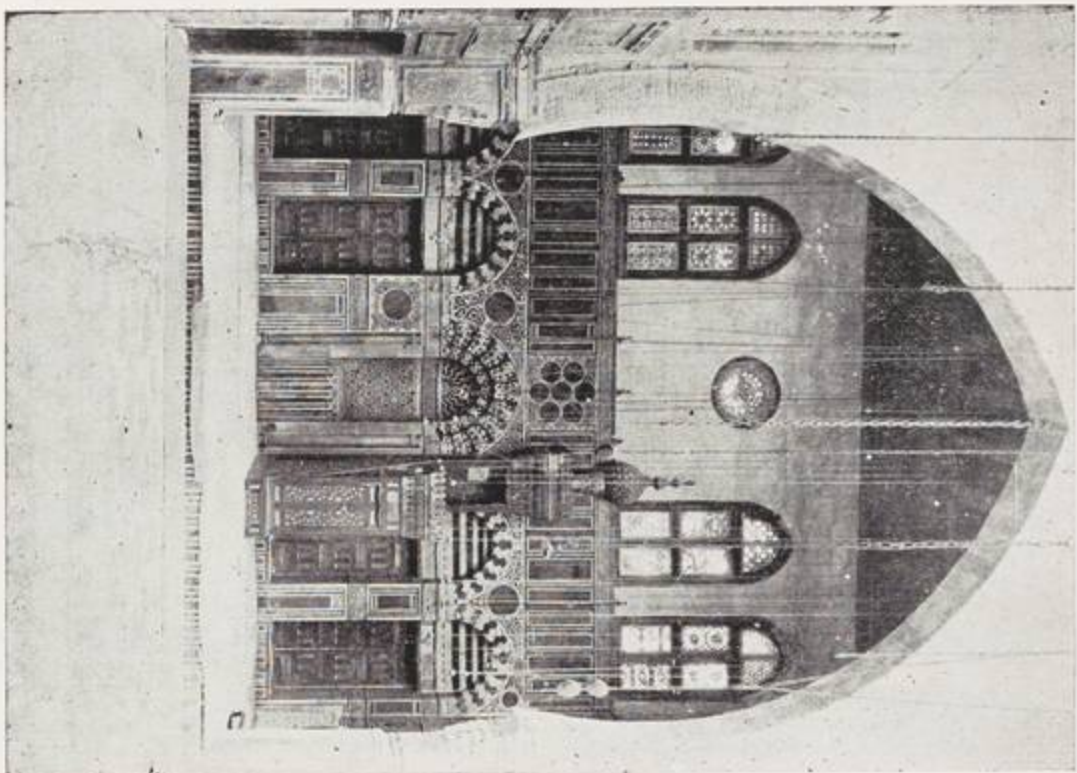

٣١٠

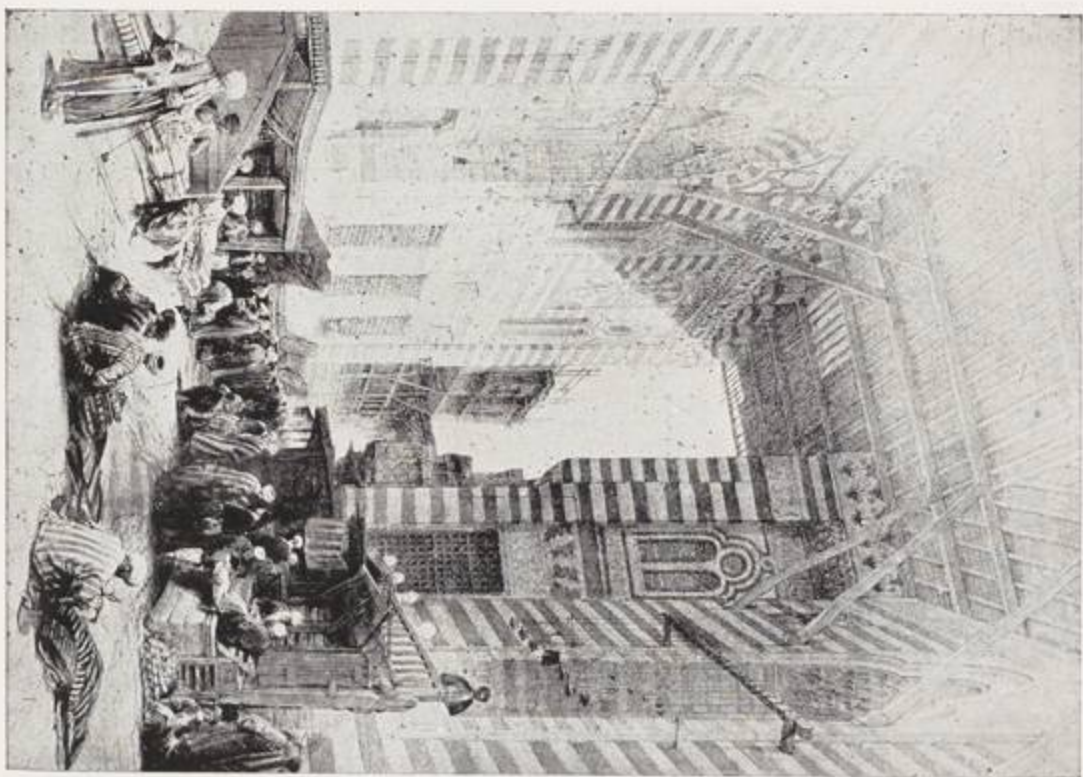

الانوار الشرقى ١٨٤٤

مسجد الغوري

المسجد والداخله من سنة ١٨٤٤ م

مسجد القورني

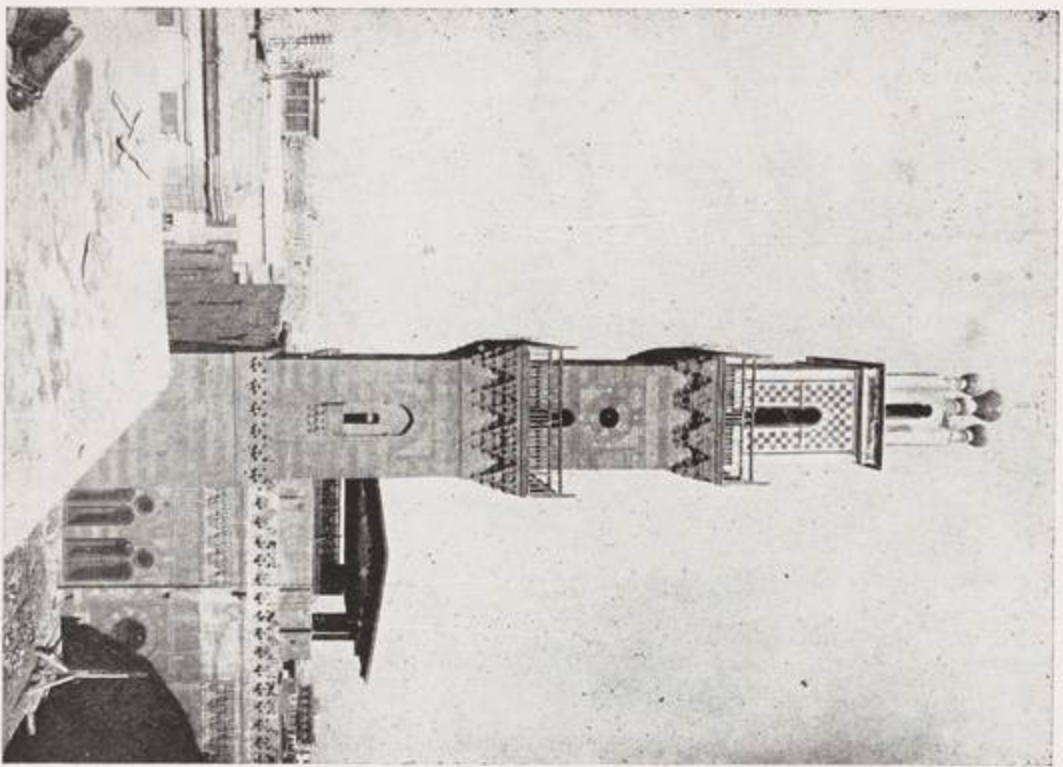

٢١٨ — منارة المسجد الحالية وفيها يظهر ما طرأ من تغيير على قبتها

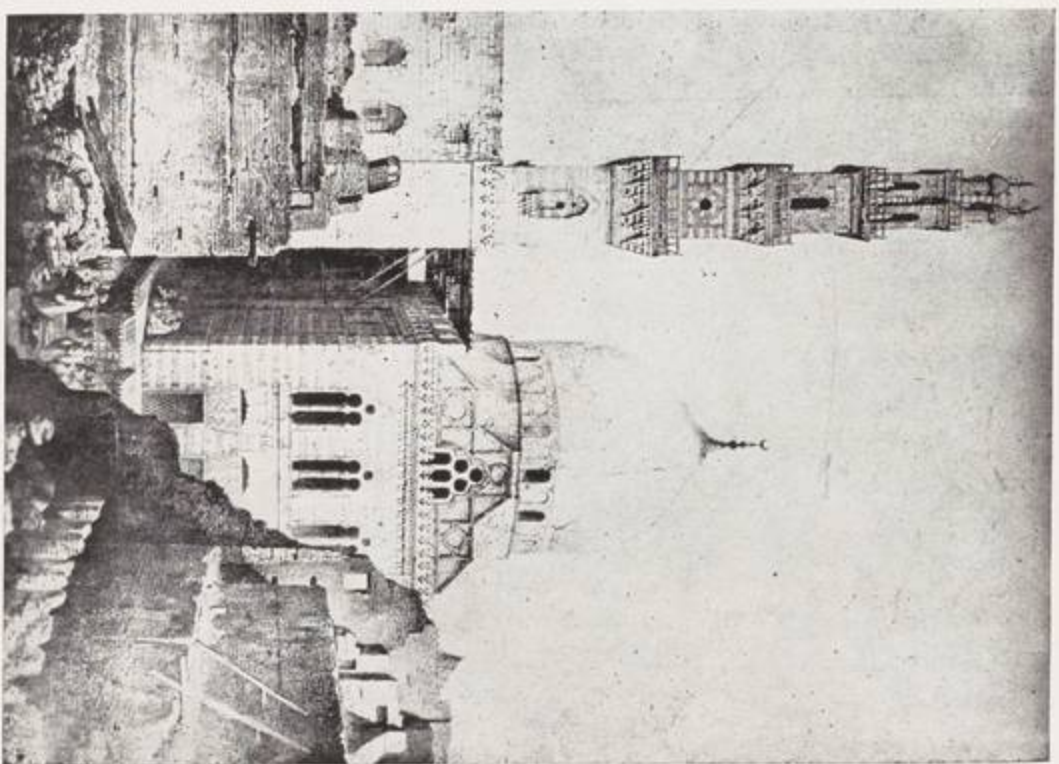

٢١٧ — القبة والمنارة من برينس دافين

مسجد الغوري



٢١٩ — ثريا من نحاس مخزم بأشكال نجمة من ست طبقات على إحداها اسم السلطان الغوري

(دار الآثار العربية)

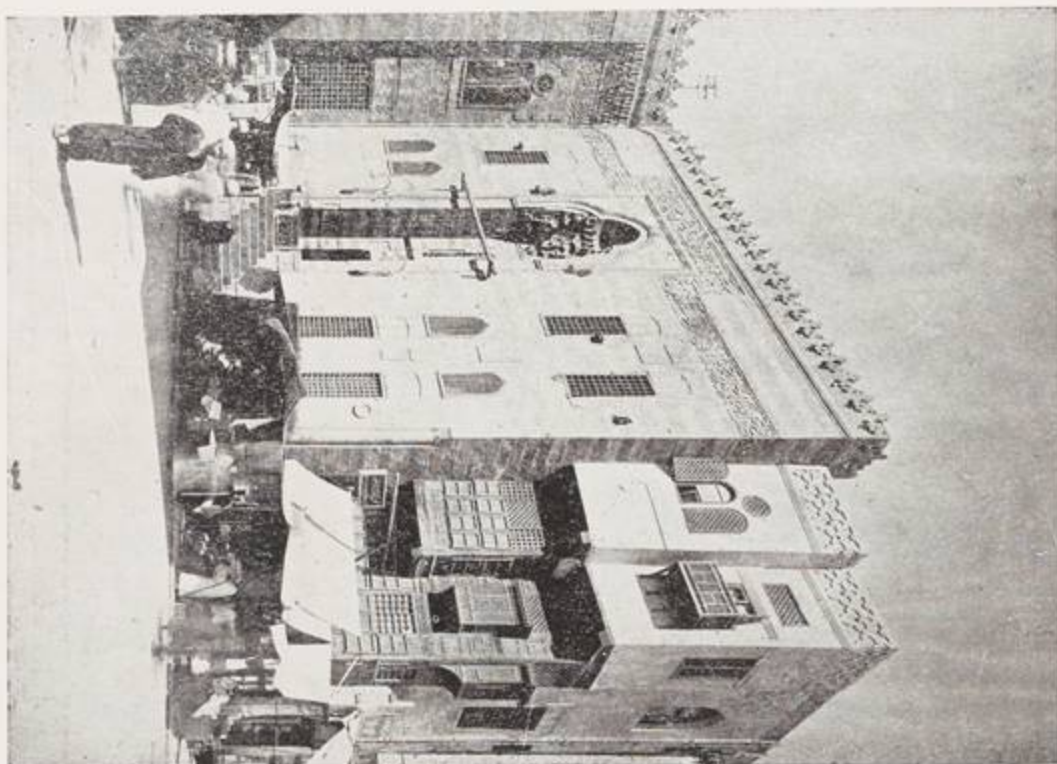

١٤٣

٢٢١ — الوجهة الشرقية للمسجد

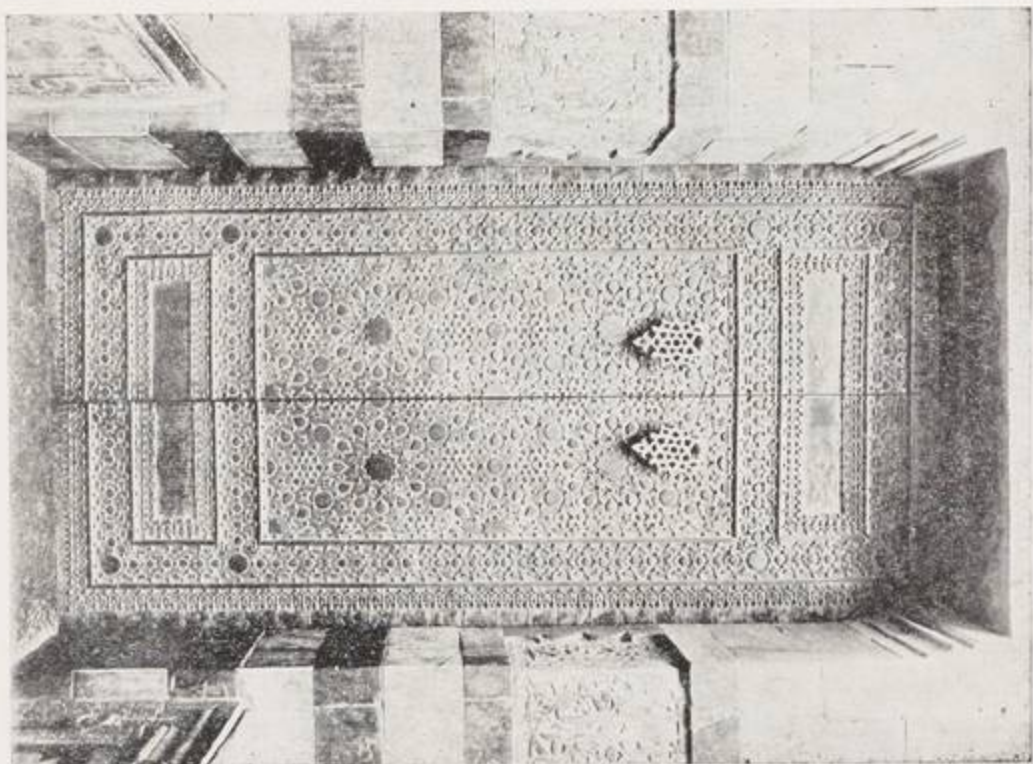

٢٢٠ — باب المسجد

مسجد الغورى

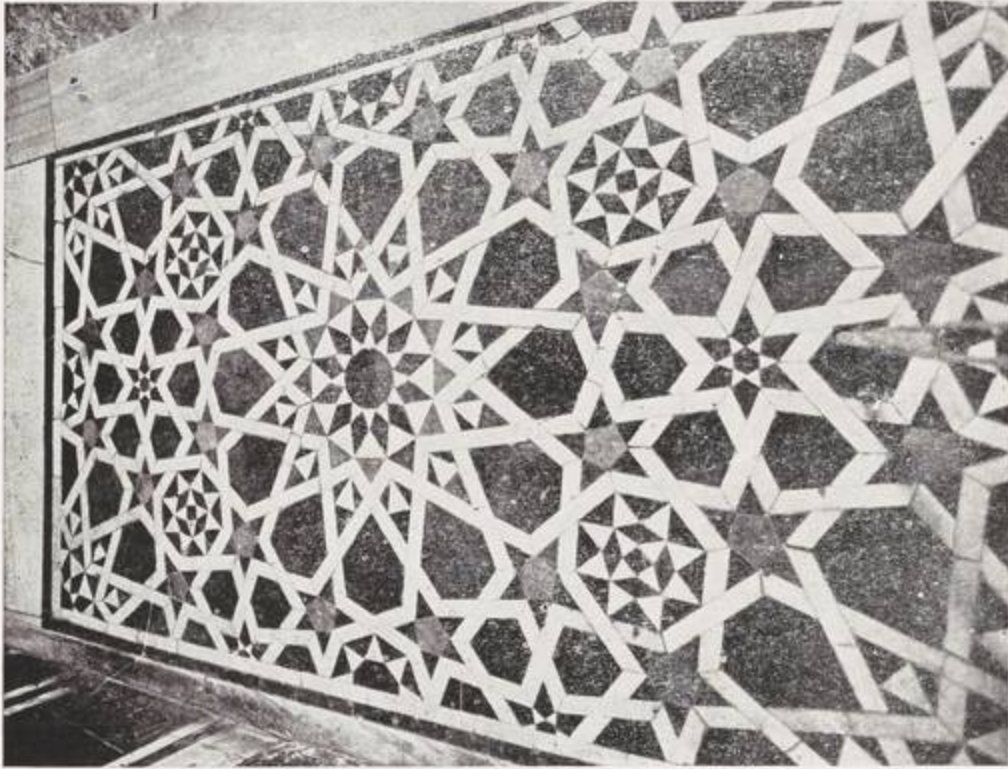

٢٢٢ — أرضية رخامية بمساقبة المدخل



٢٢٣ — أرضية رخامية بمدخل المسجد

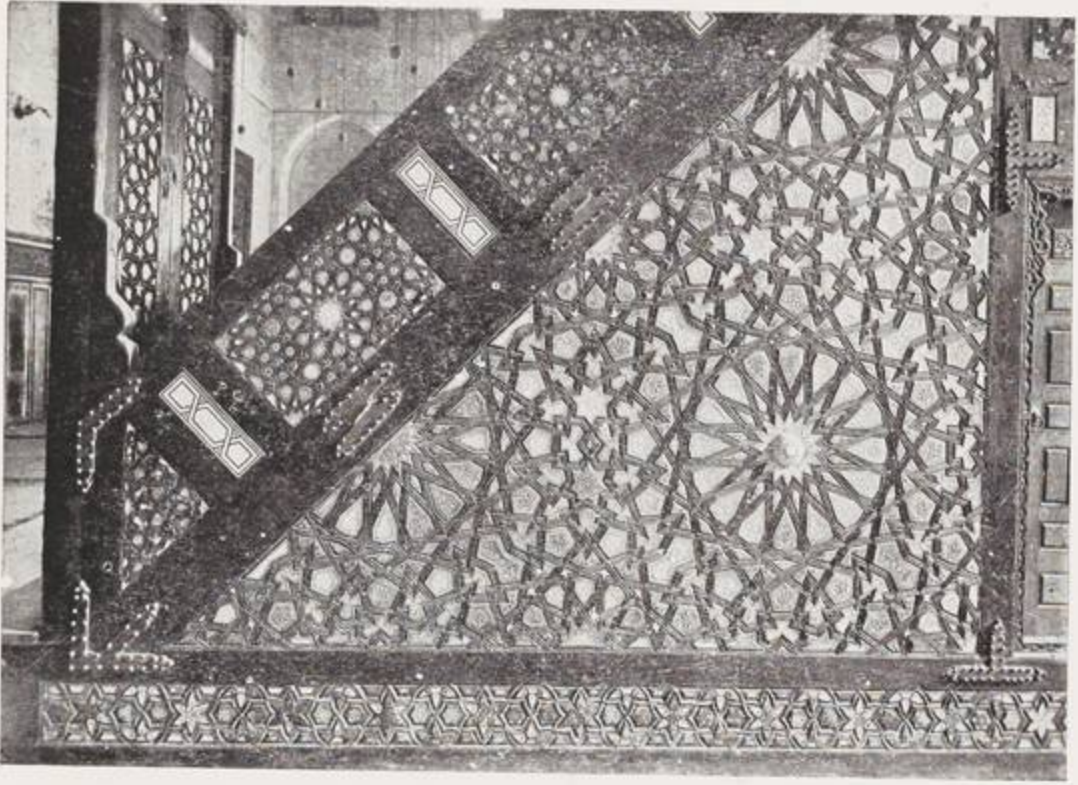

٢٢٤ — تفاصيل من المنبر



٢٢٥ — أرضية رخامية بالسبيل

مسجد الخديوية • سنة ١٩٧٥م - ١٠٦٧م

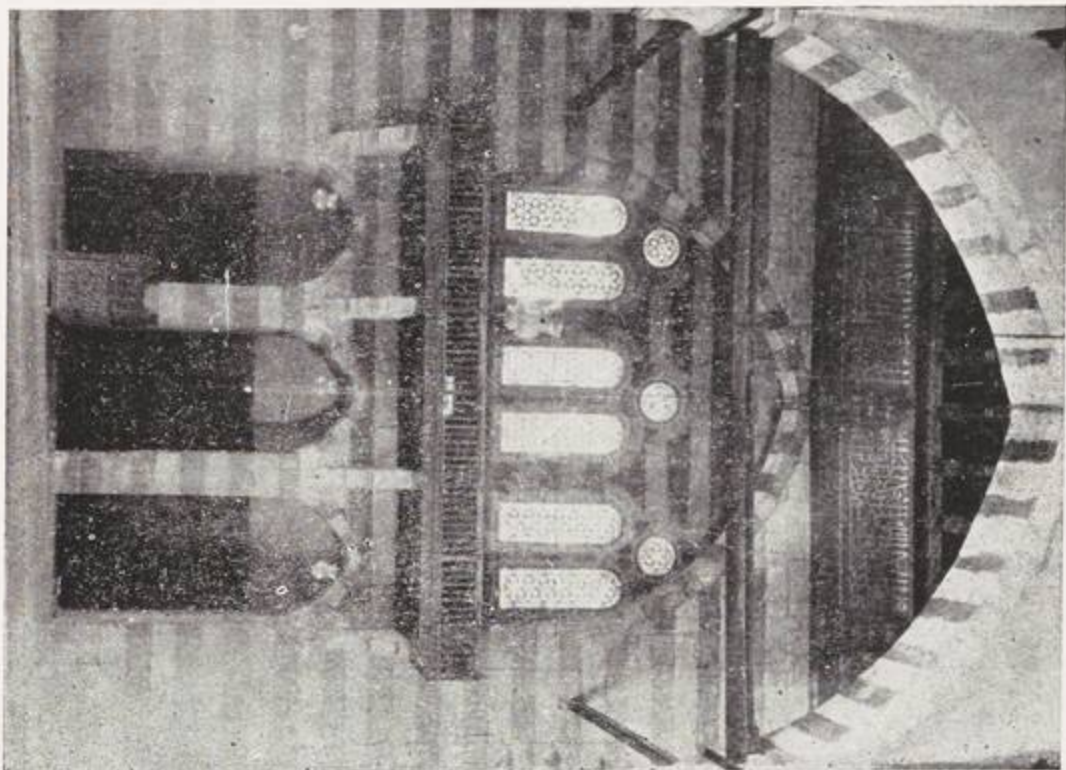

٢٢٧ — داخل المسجد

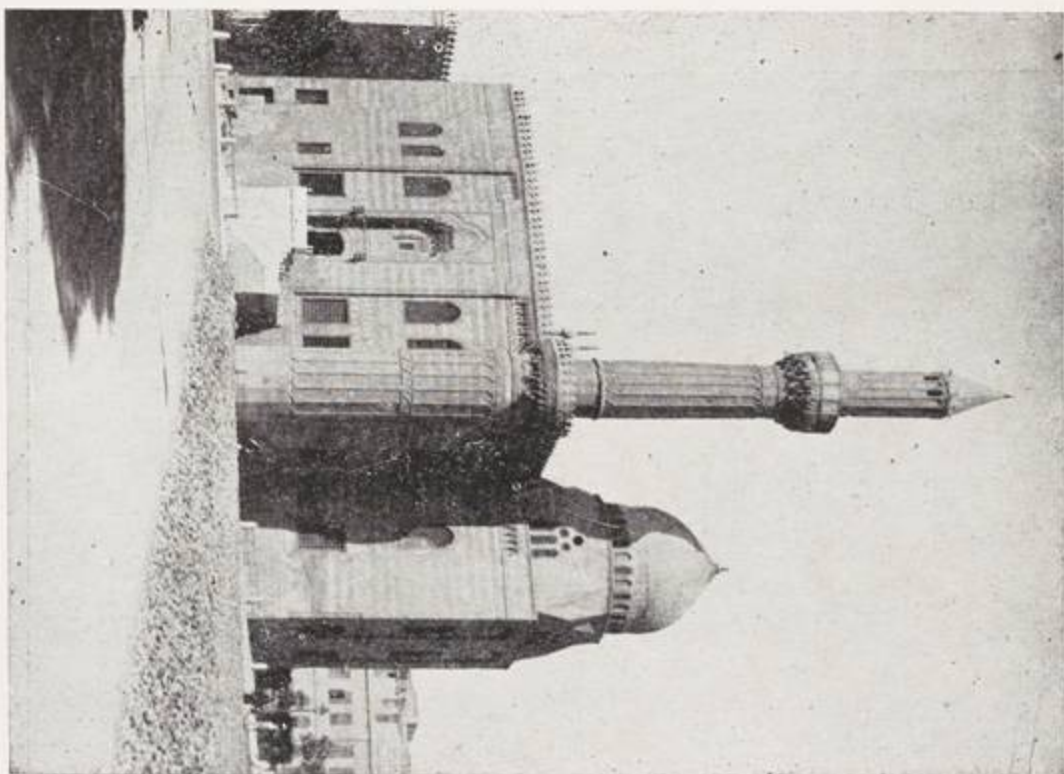

٢٢٦ — الوحدان القليلة والقرينة

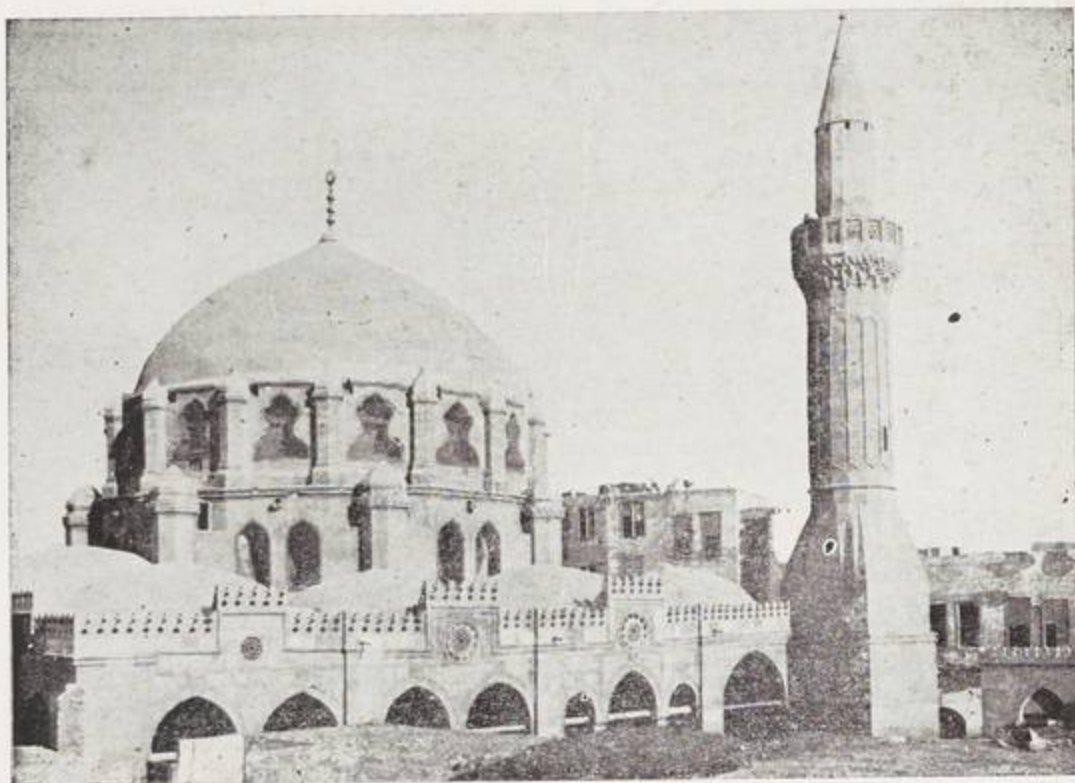

٢٢٨ - الوجهة القبلية



٢٢٩ - وجهة الرواق القبلي الخارجي

مسجد الملكة صفية • سنة ١٠١٩ هـ — ١٦١٠ م

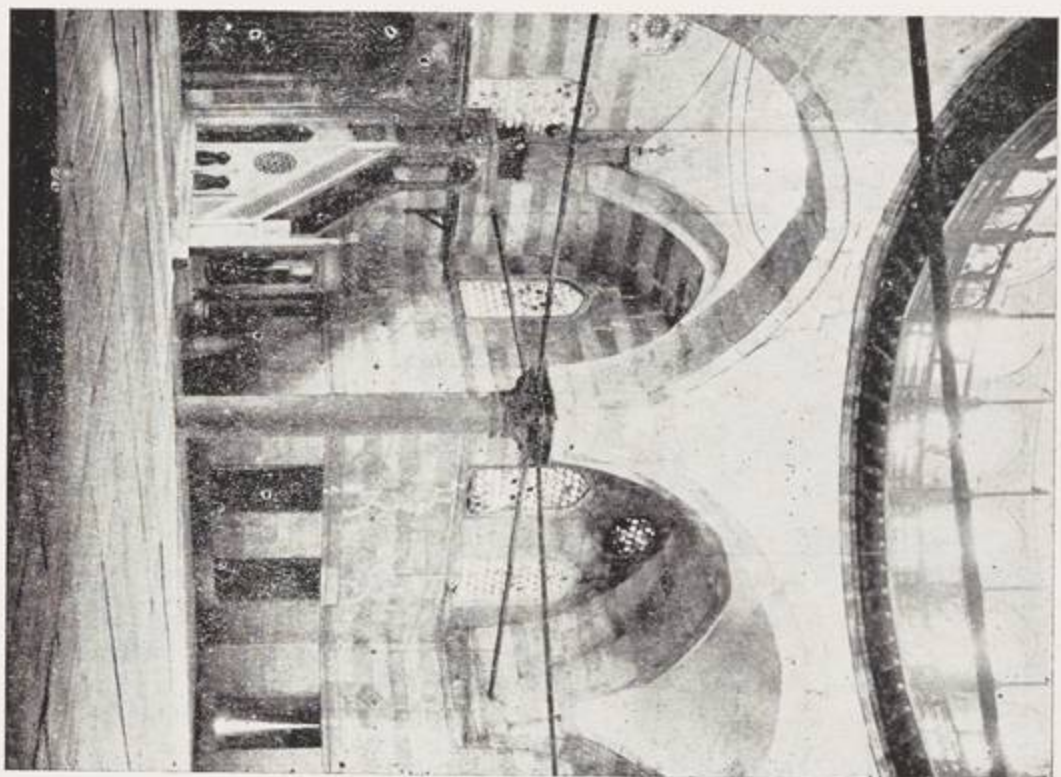

مسجد سلطان باشا

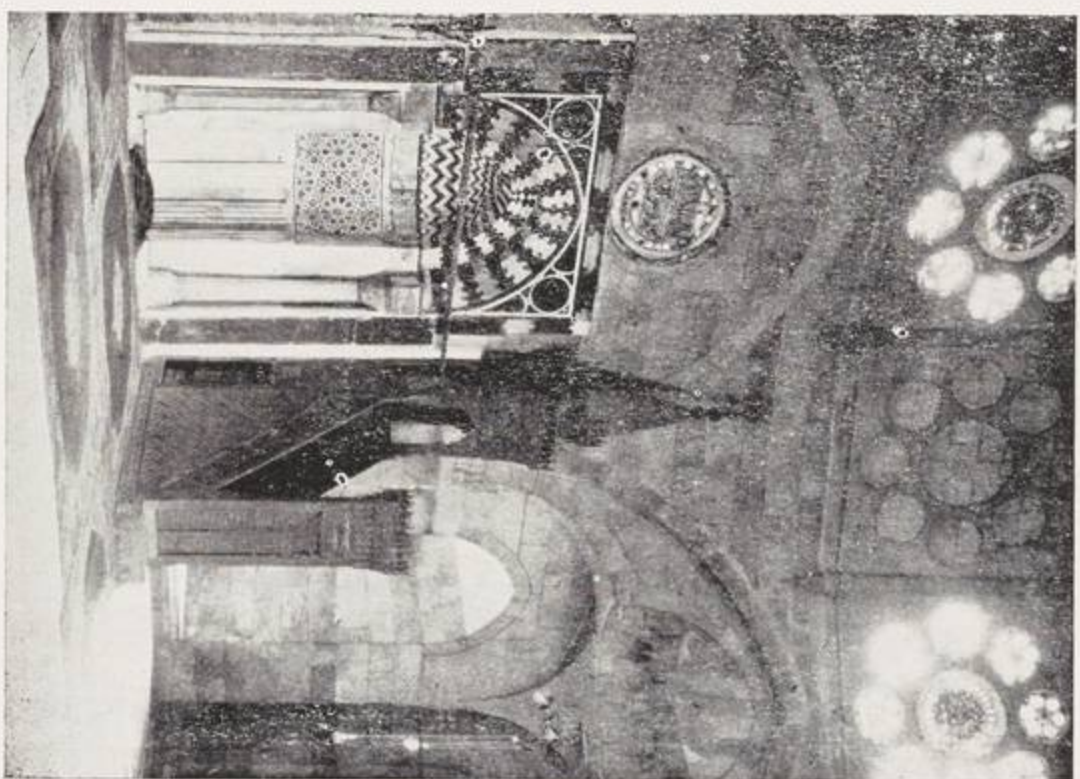

مسجد الملايكة صيفية

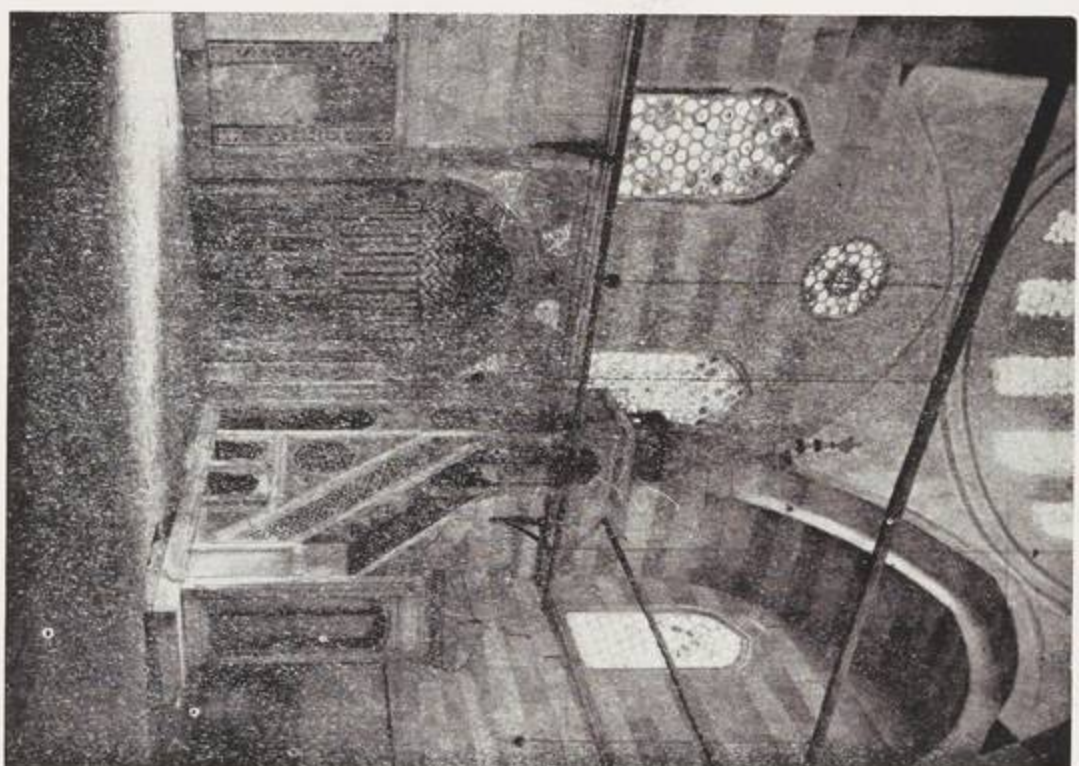

٢٣٢ — الخراب والمبر والقبلة فوقهما

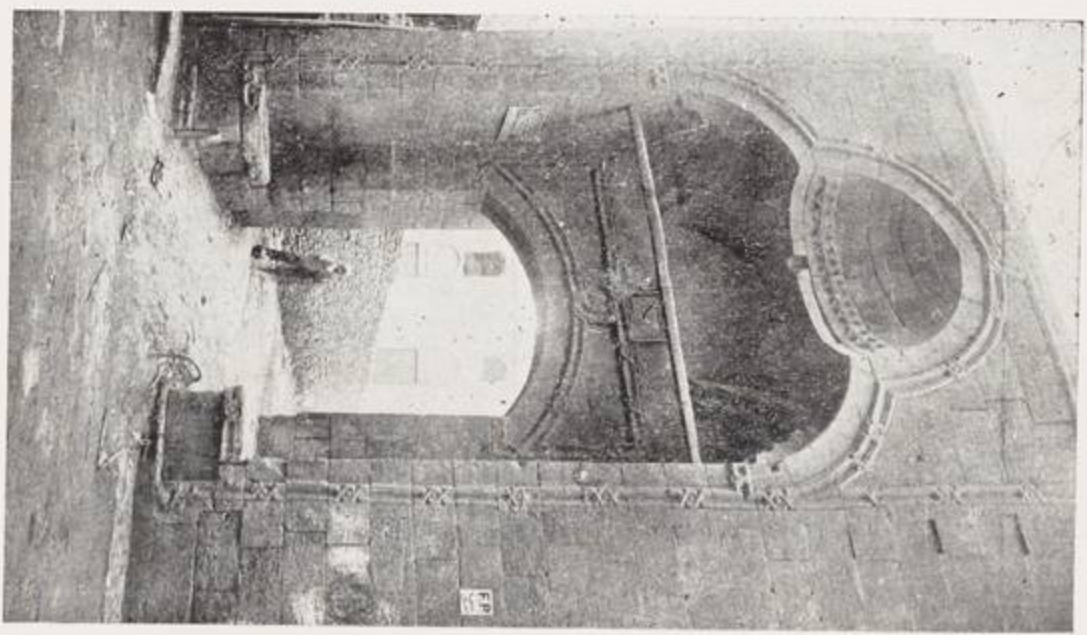

٢٣٢ — باب السور الخارجي

مسجد الملكة صفية

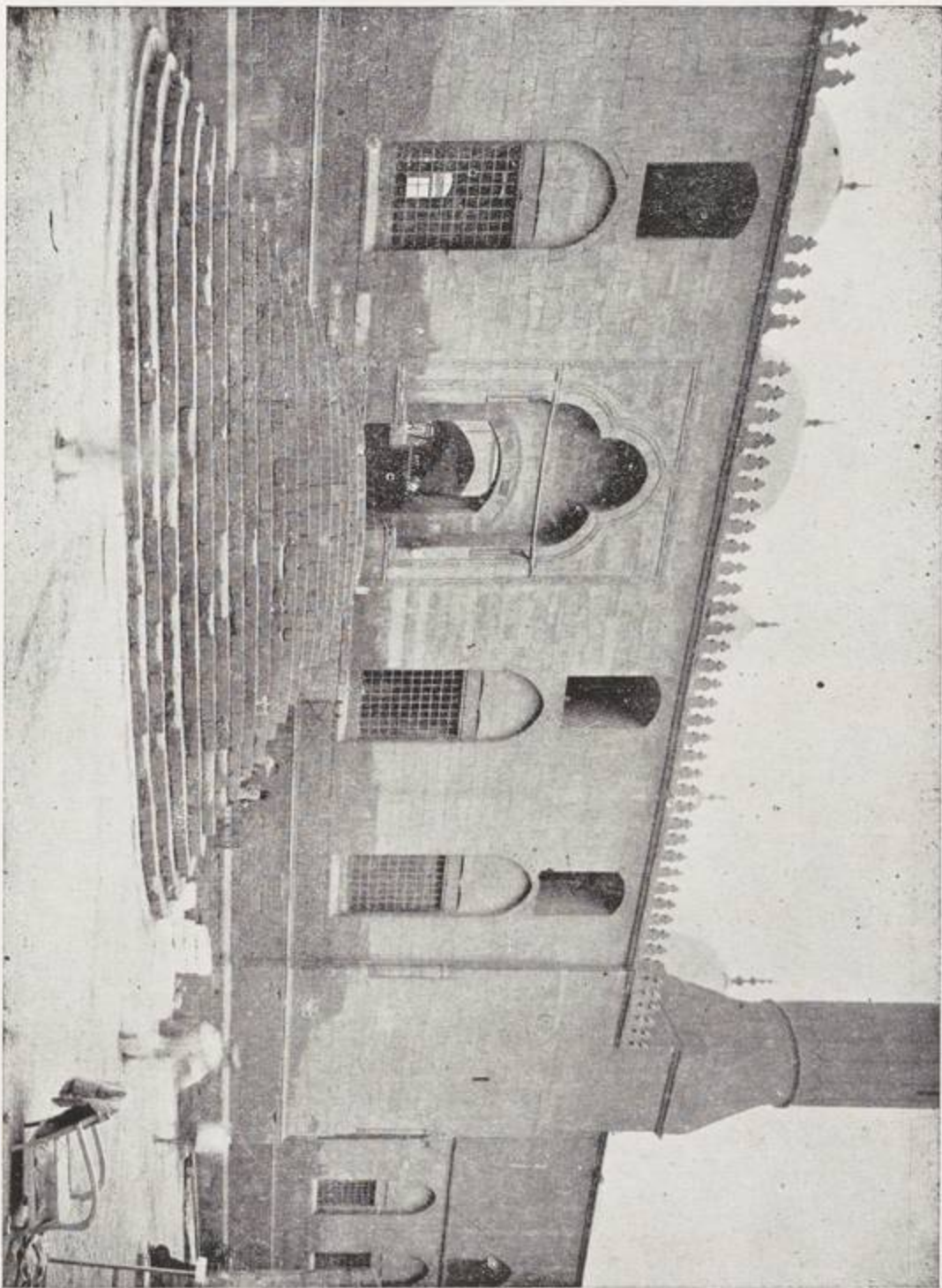

١٣٤ - الوجهة الغربية

مسجد و صيف الخديفة ١٠٣٥ - ١٧٢٥ م

مسجد يوسف الجين • سنة ١٠٣٥ هـ — ١٦٢٥ م

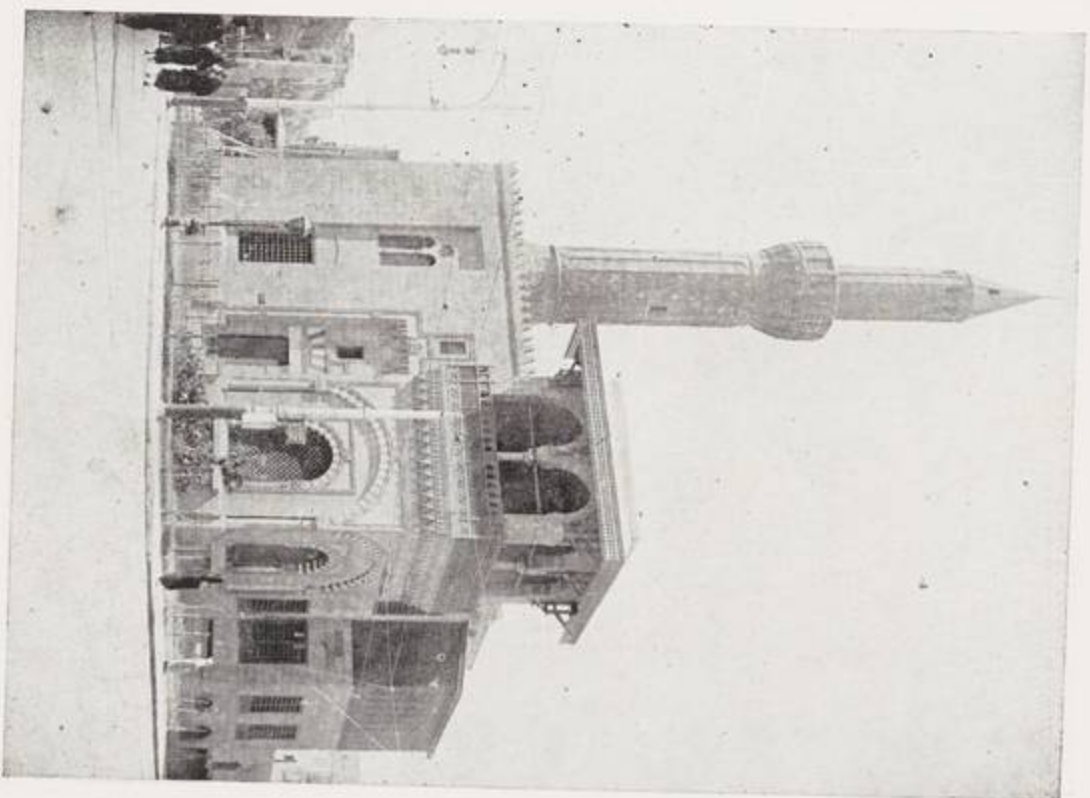

٢٢٥ — الوجوه البرية وديها السبل الجدي

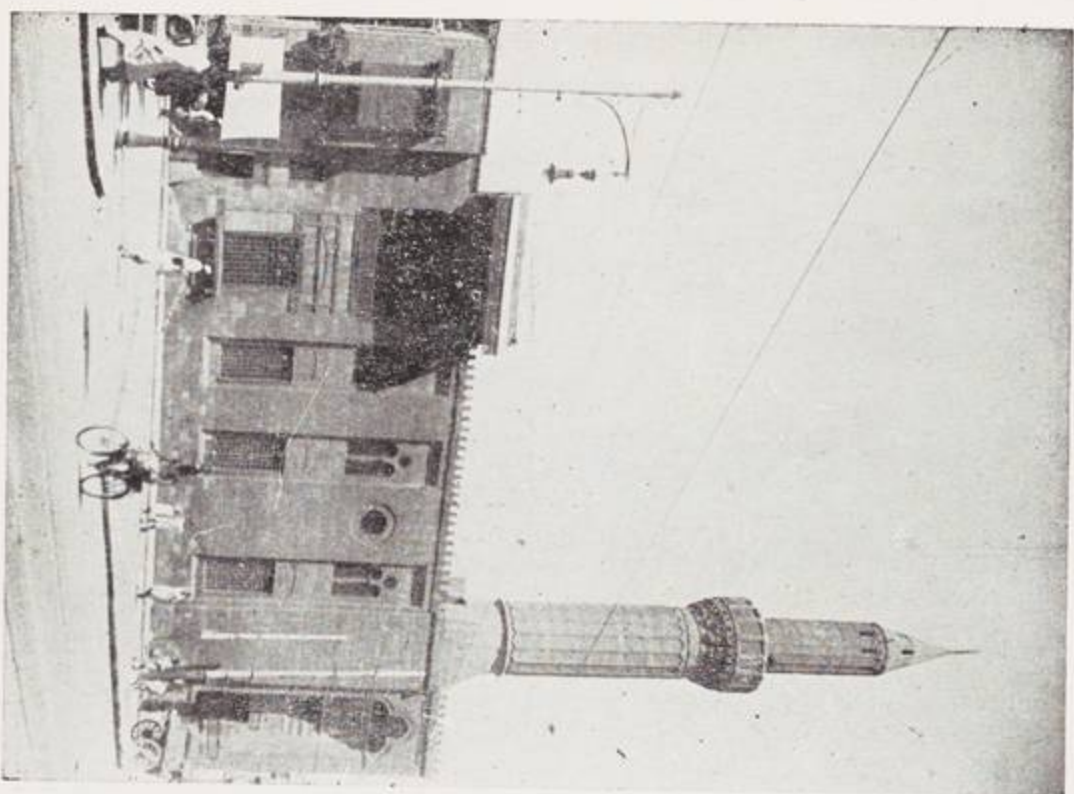

٢٢٦ — الوجوه الثورية

مسجد عقبة بن عامر . سنة ١٠٦٦ هـ - ١٦٥٥ م

١٥٢

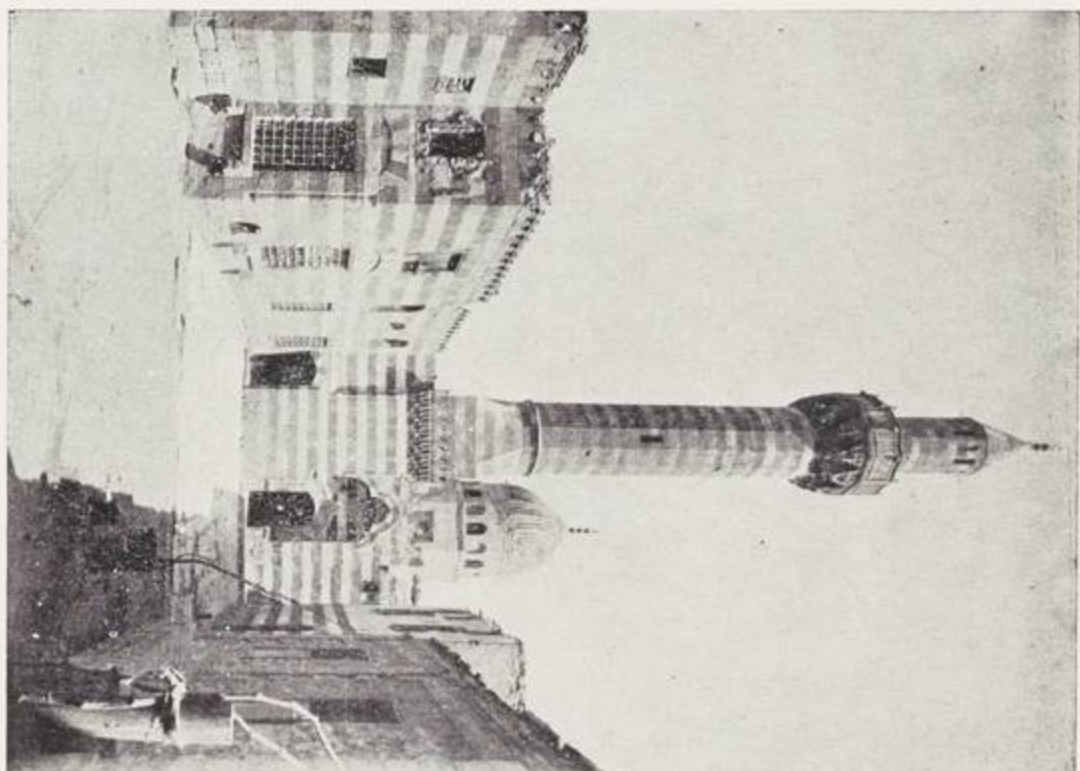
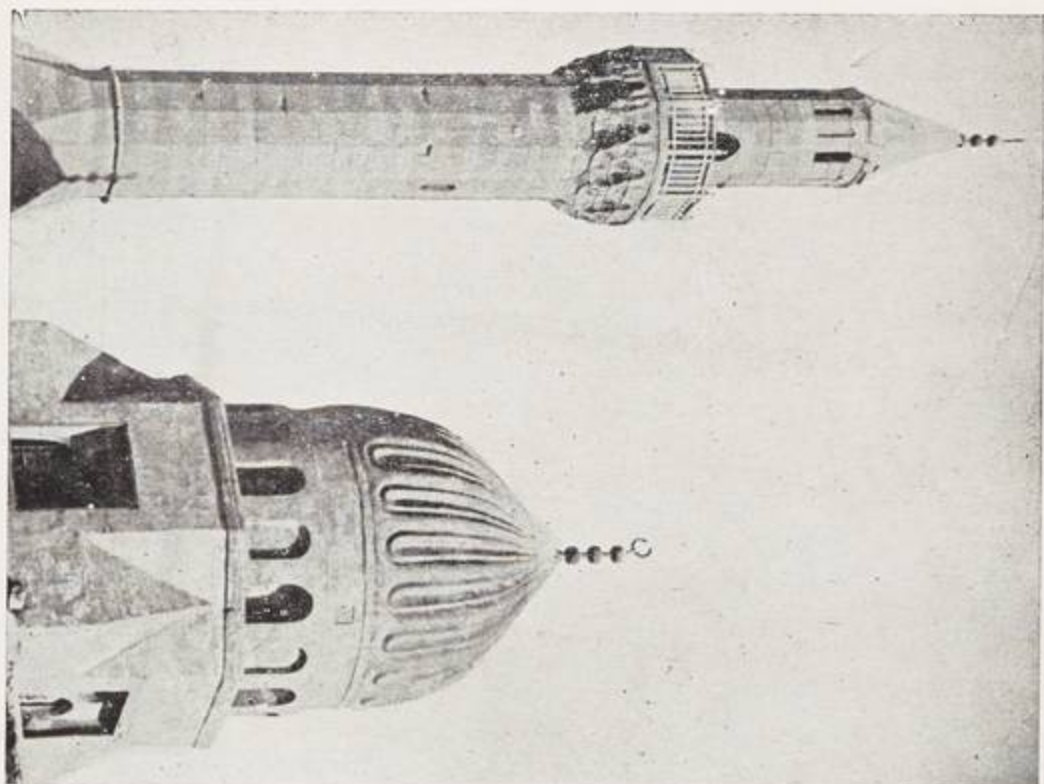

٢٣٨ — قبعة ومئذنة المسجد

٢٣٧ — الوجهة الغربية للمسجد ومباني السبيل والكناب

مسجد عثمان كئخذاً . سنة ١١٤٧ هـ - ١٧٣٤ م



٢٣٩ - الوجهة البحرية بعد إصلاحها وزادتها

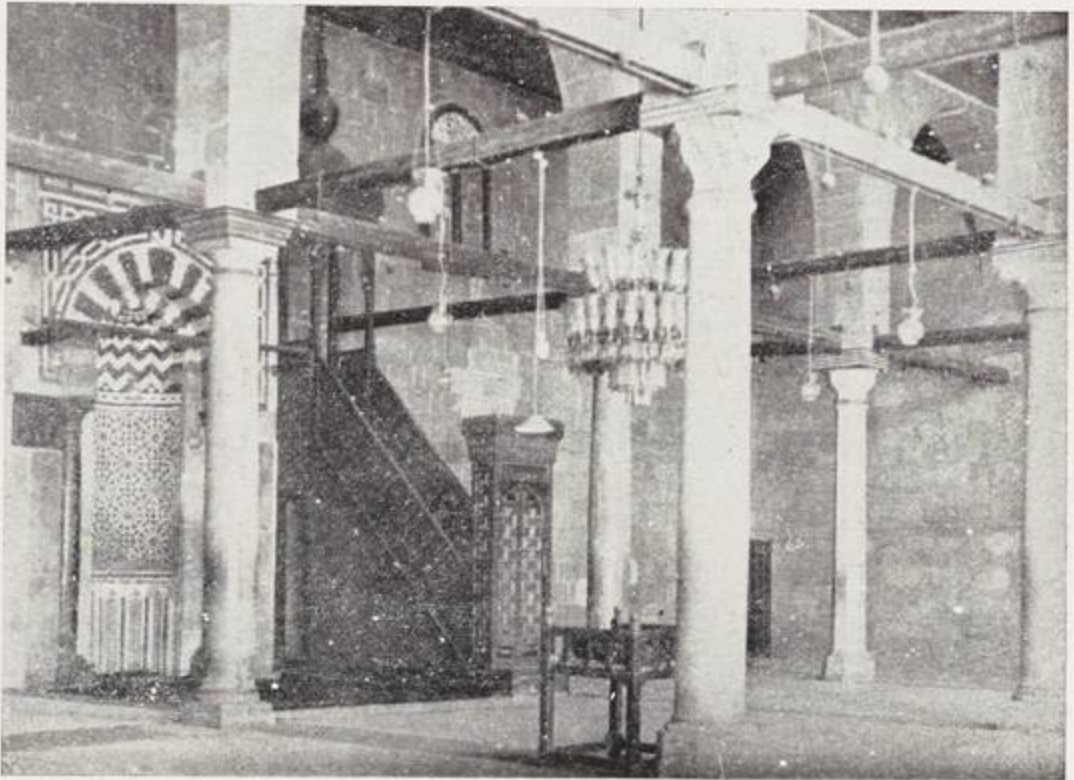

٢٤٠ - داخل المسجد

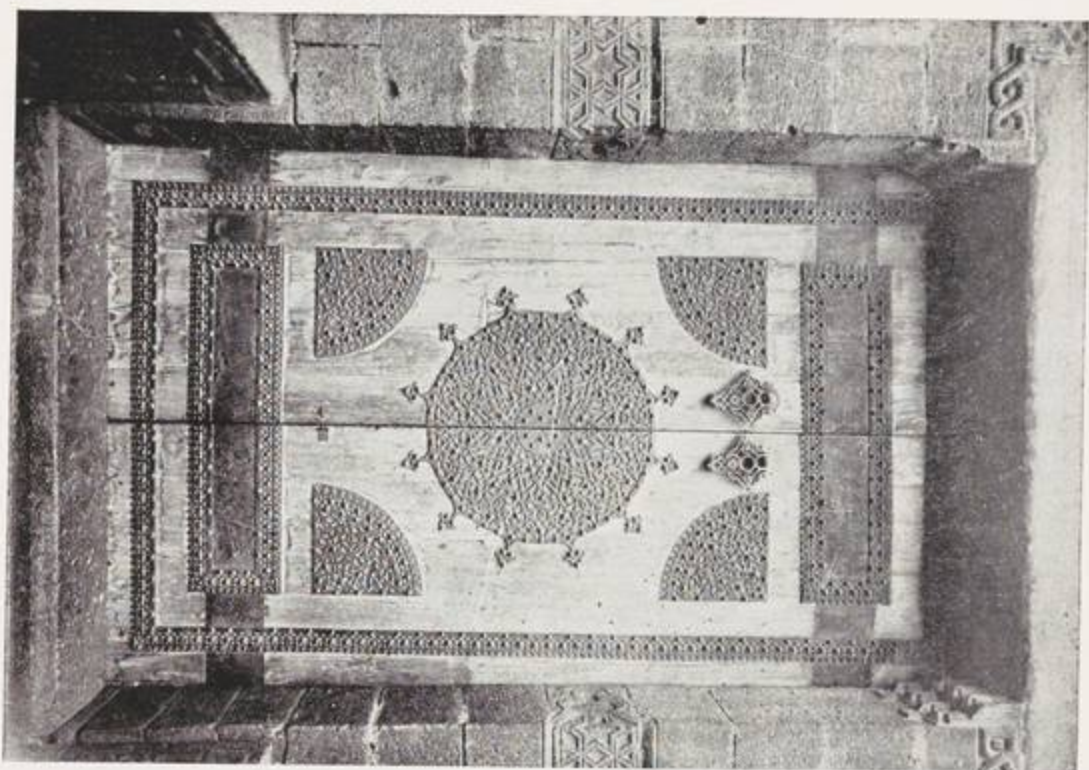

۲۳۸ — باب المذبح

مسجد عثمان كنعان

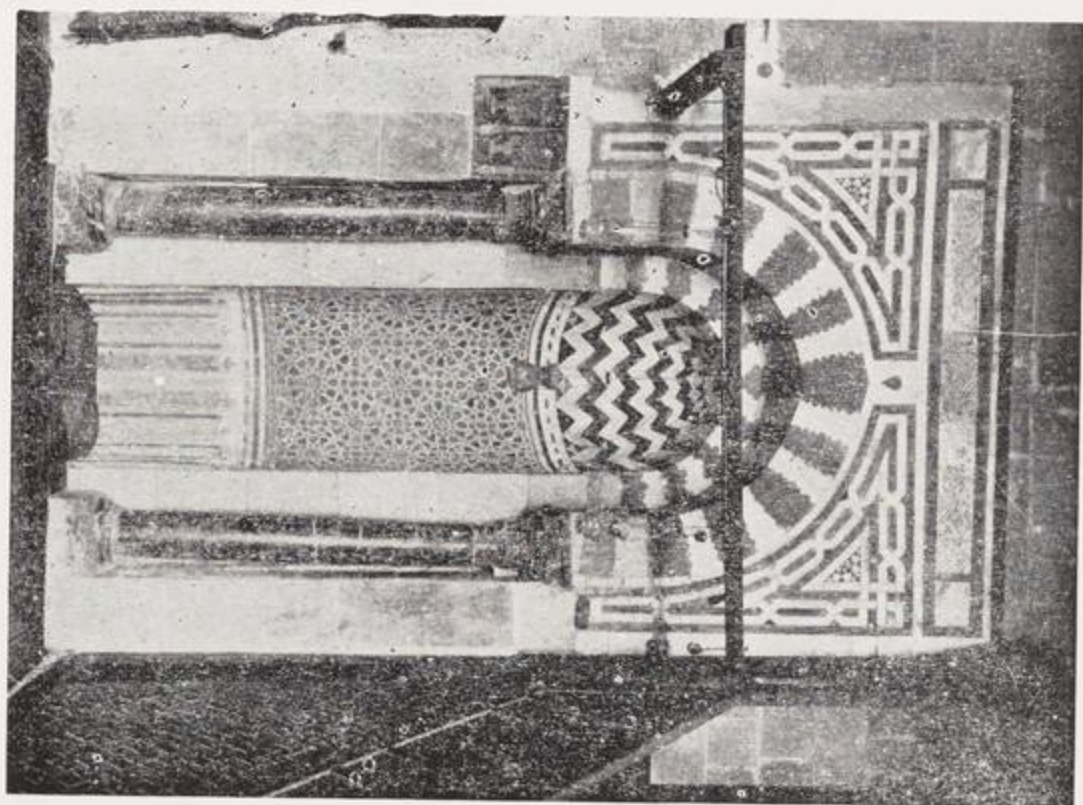

۲۳۹ — القصر

مسجد عبد الباقي چوريجي . سنة ١١٧١ هـ - ١٧٥٨ م



٢٤٣ - الوجهة القبلة وبها الباب

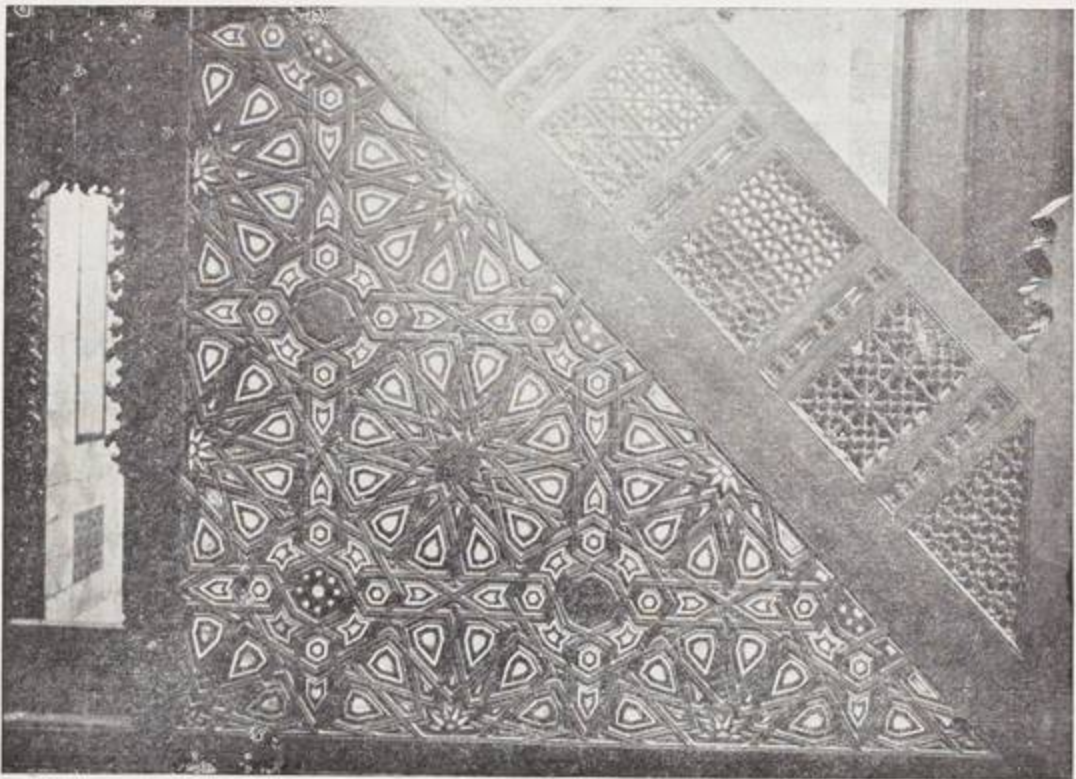

٢٤٤ - تفاصيل من المذبح صناعة الطويبي

مسجد عبد الباقى جورجى

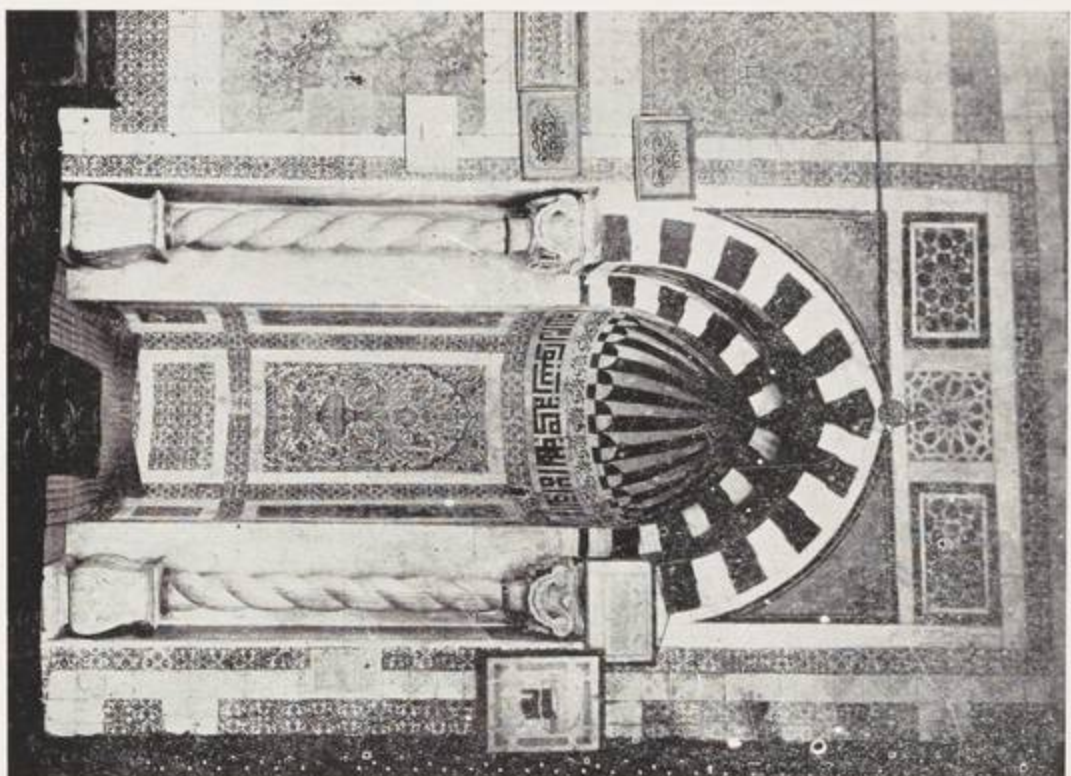

٢٤٦ - الخراب

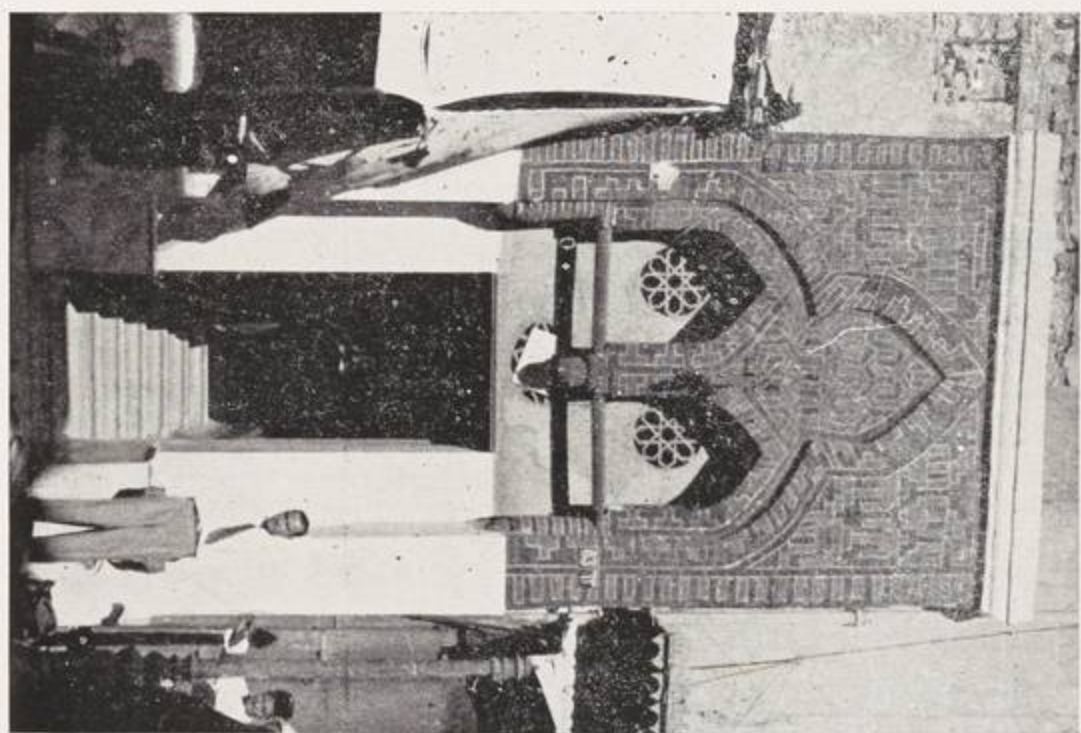

٢٤٥ - الباب القليل

مسجد صكرم الدين انطوني . سنة ١١٧٣ هـ - ١٧٥٩ م

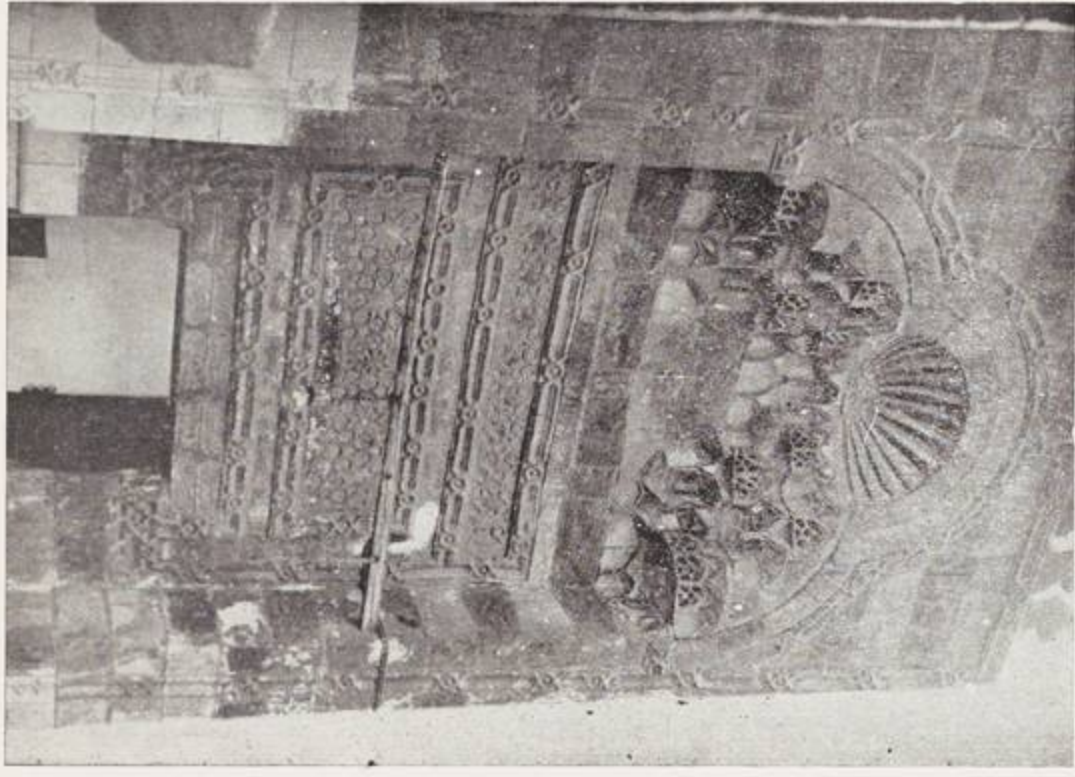

٢٤٨ - باب الداحل

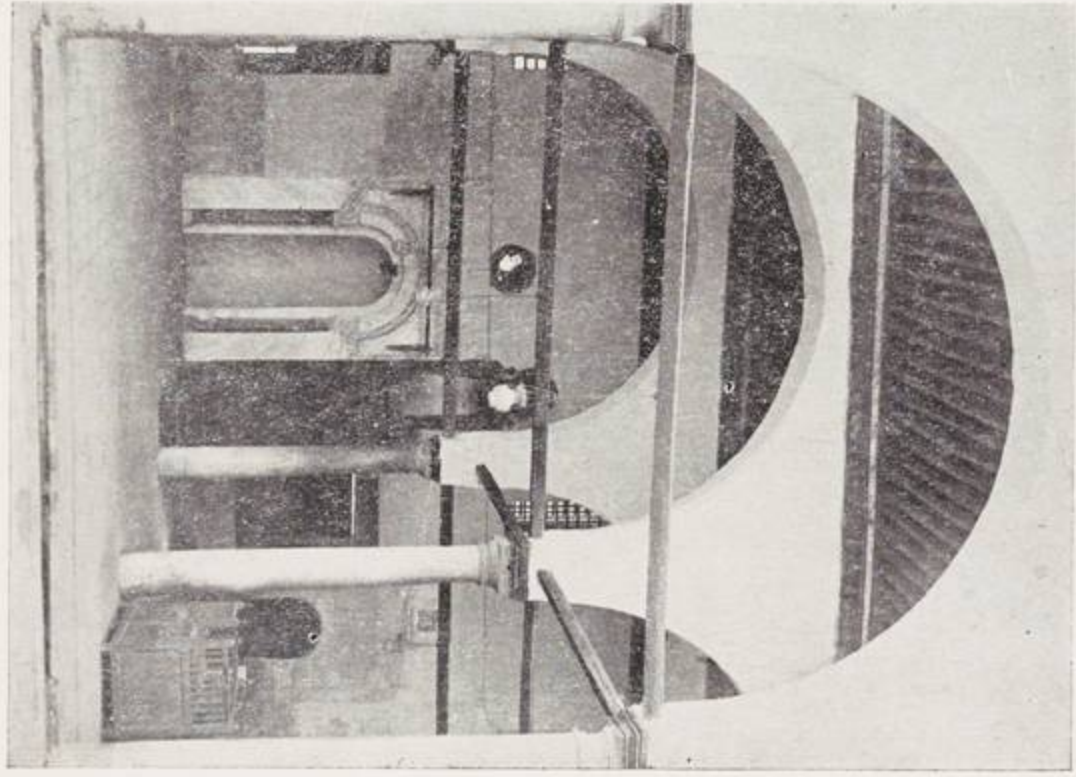

٢٤٧ - الأرواب الكبرى

مسجد عبد بك أنى الذهب . سنة ١٢٨٨ هـ — ١٧٧٤ م

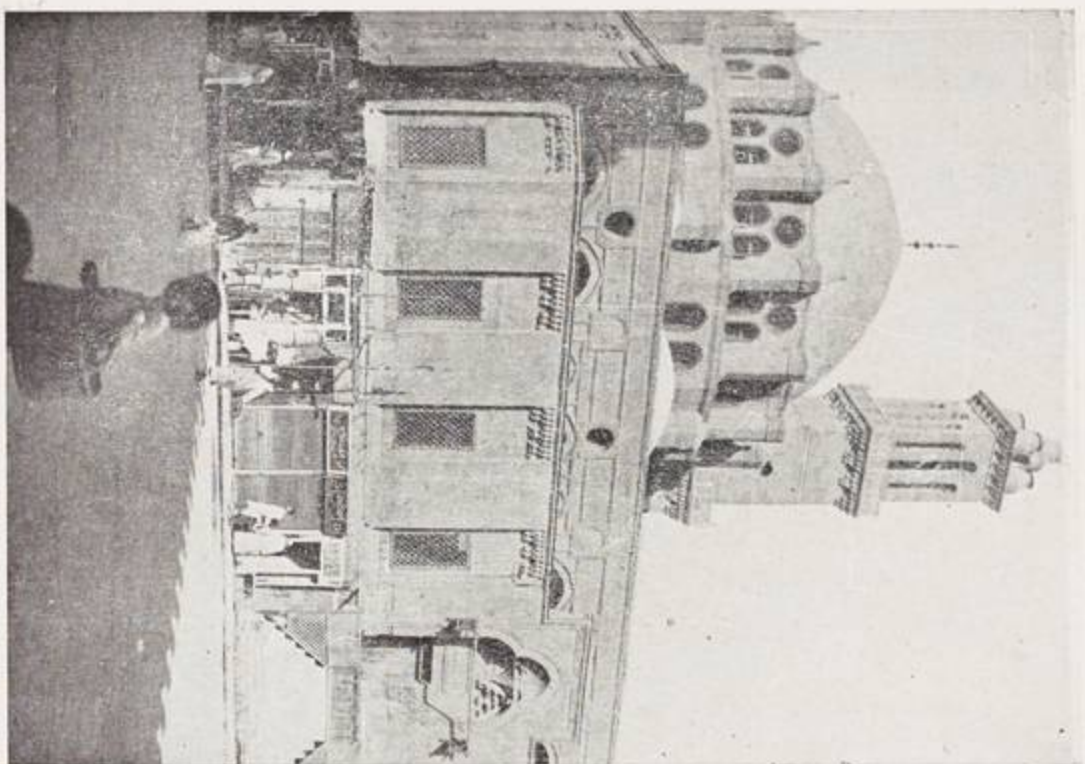

مسجد اليسوى . سنة ١٢٨٠ هـ — ١٧٦٦ م

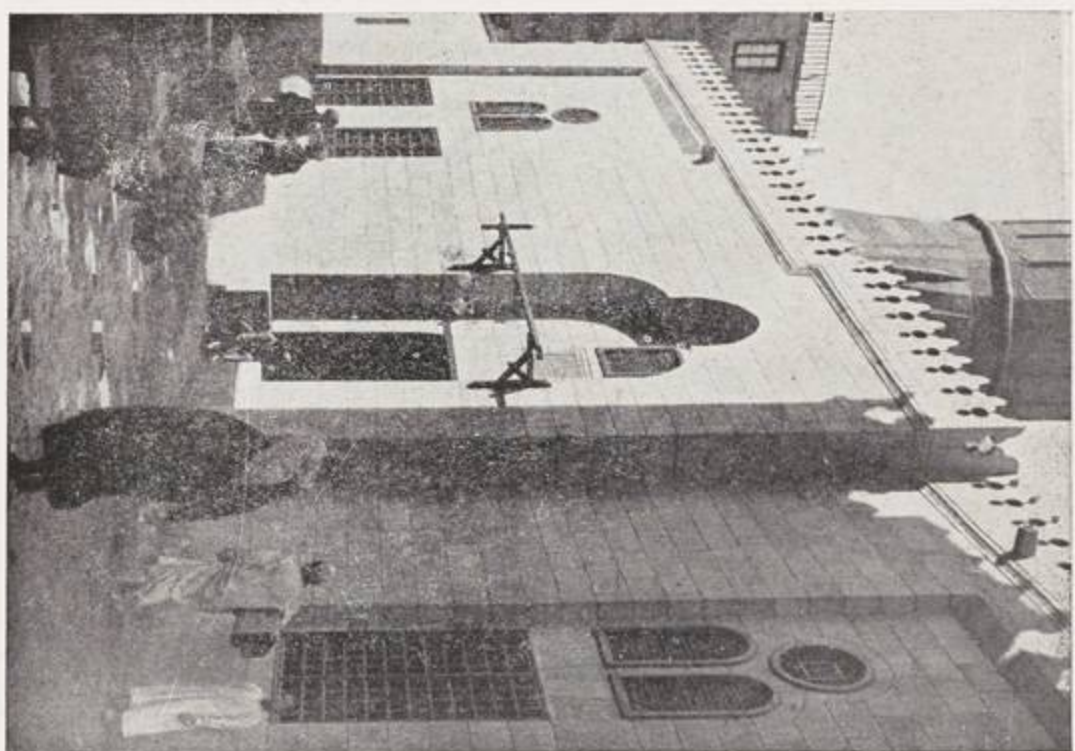

مسجد محمد بك أبي الذهب

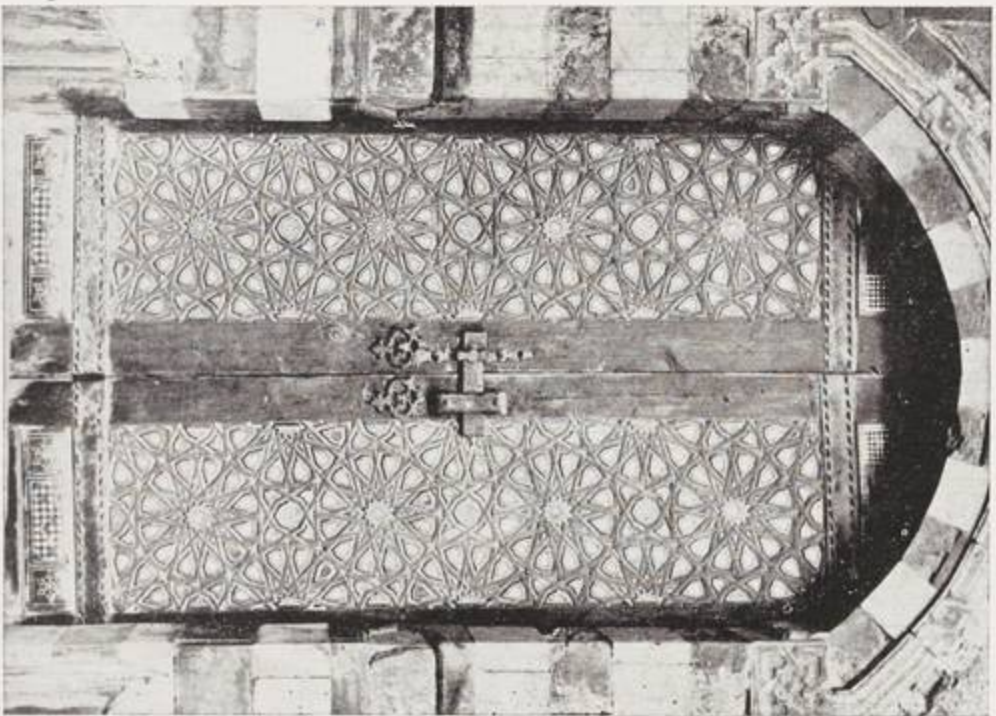

١٥٩

باب البحري القبة ٢٥٢

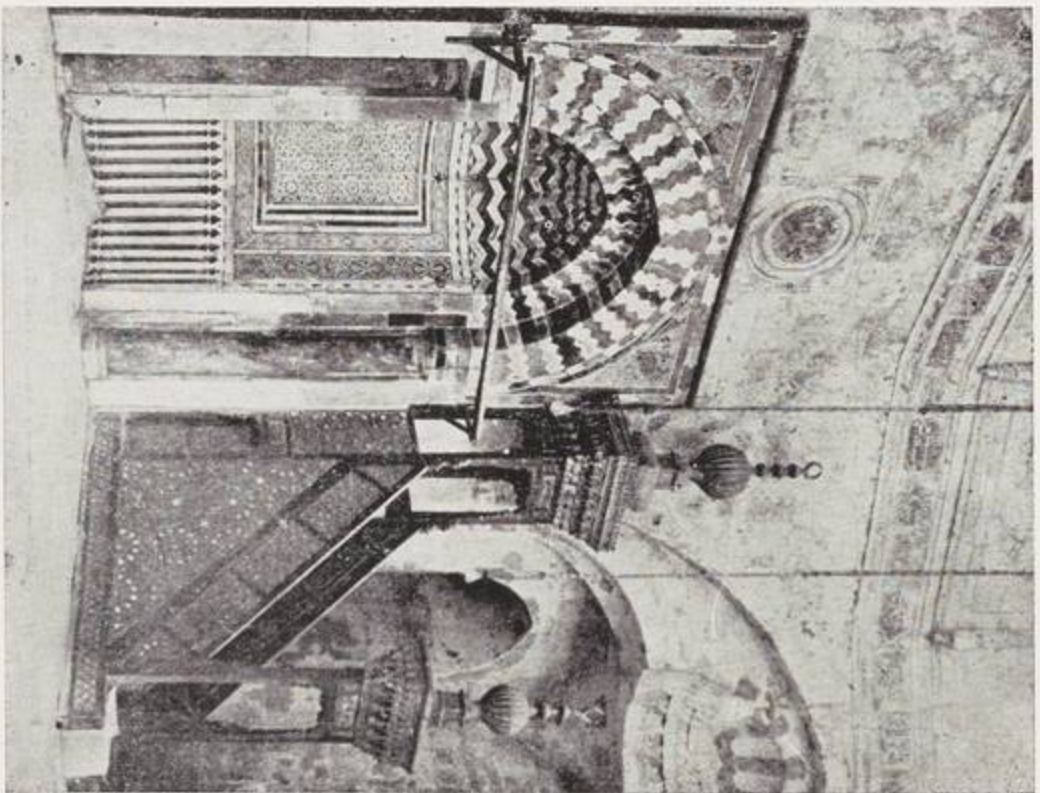

الطيران والمنبر ٢٥١

مسجد حسن باشا طاهر • سنة ١٢٢٤ هـ - ١٨٠٩ م

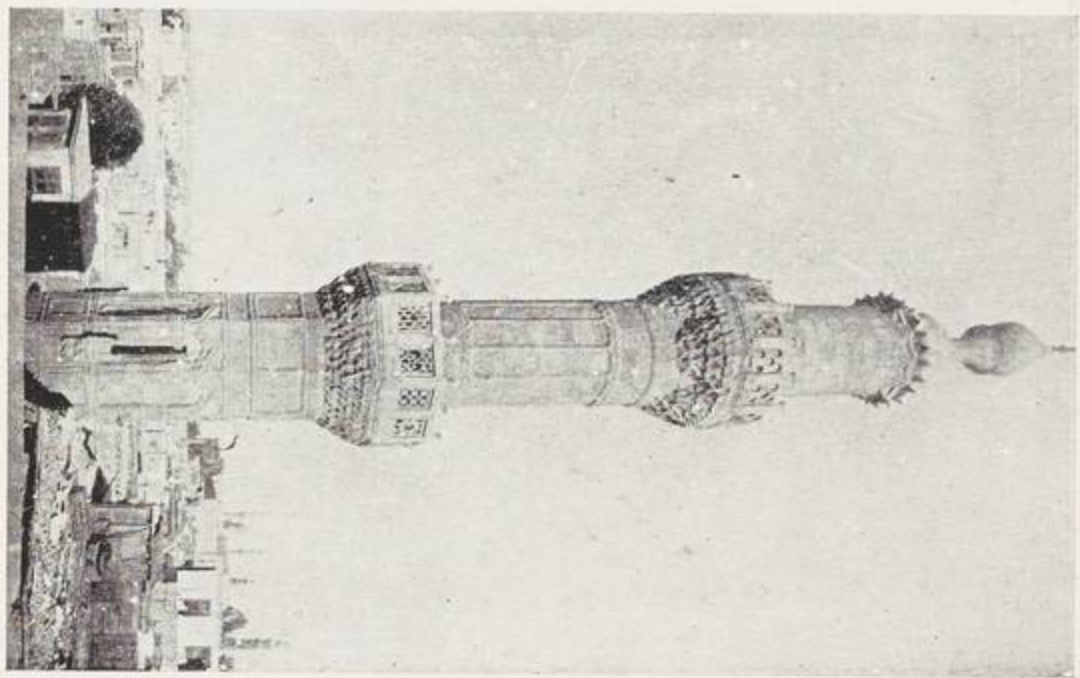

المنارة - ١٣١٤

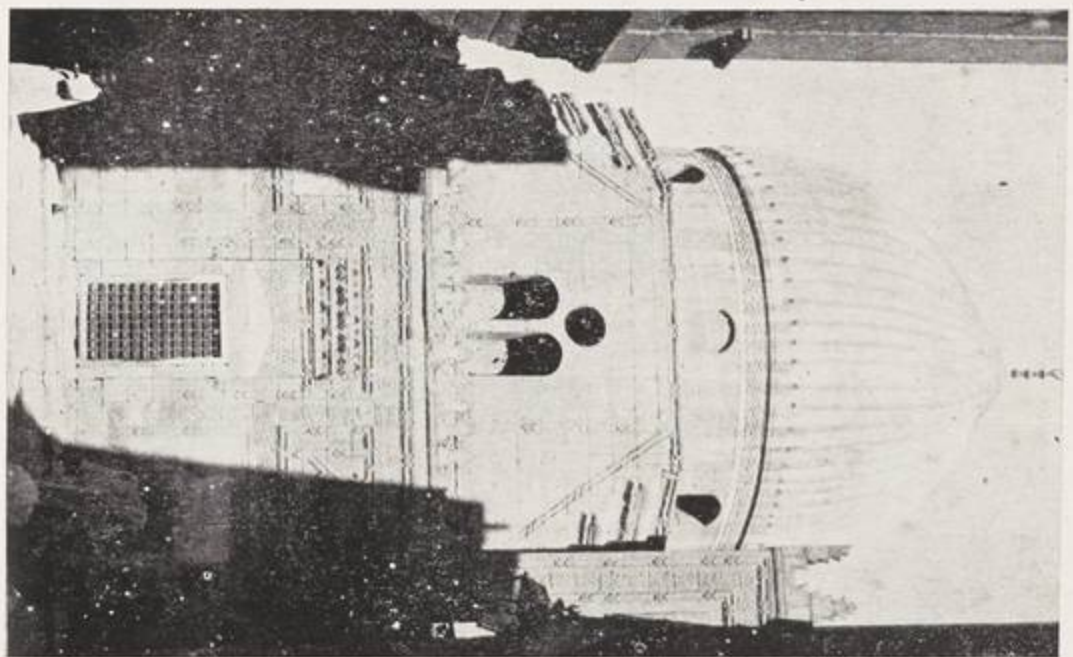

القبلة - ١٣١٤

مسجد الرفاعي • سنة ١٢٨٦هـ - ١٣٣٠هـ (١٨٦٩ - ١٩١٢م)

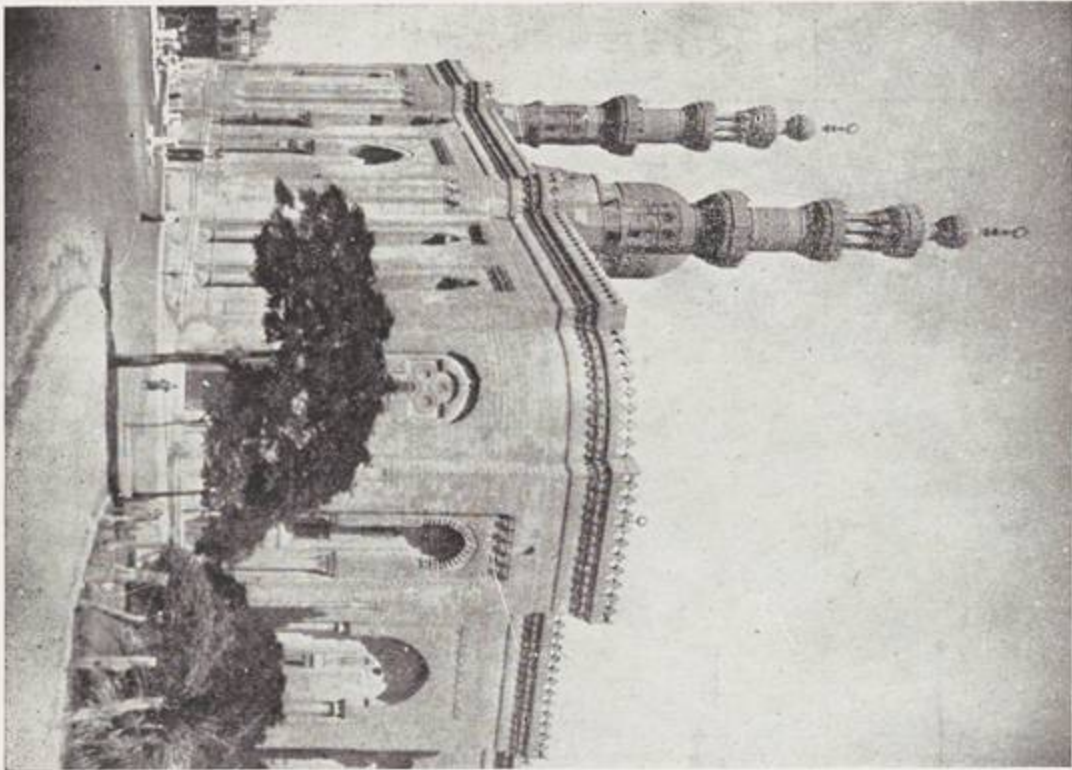

٢٥٦ — الوجهان الشرقية والغربية

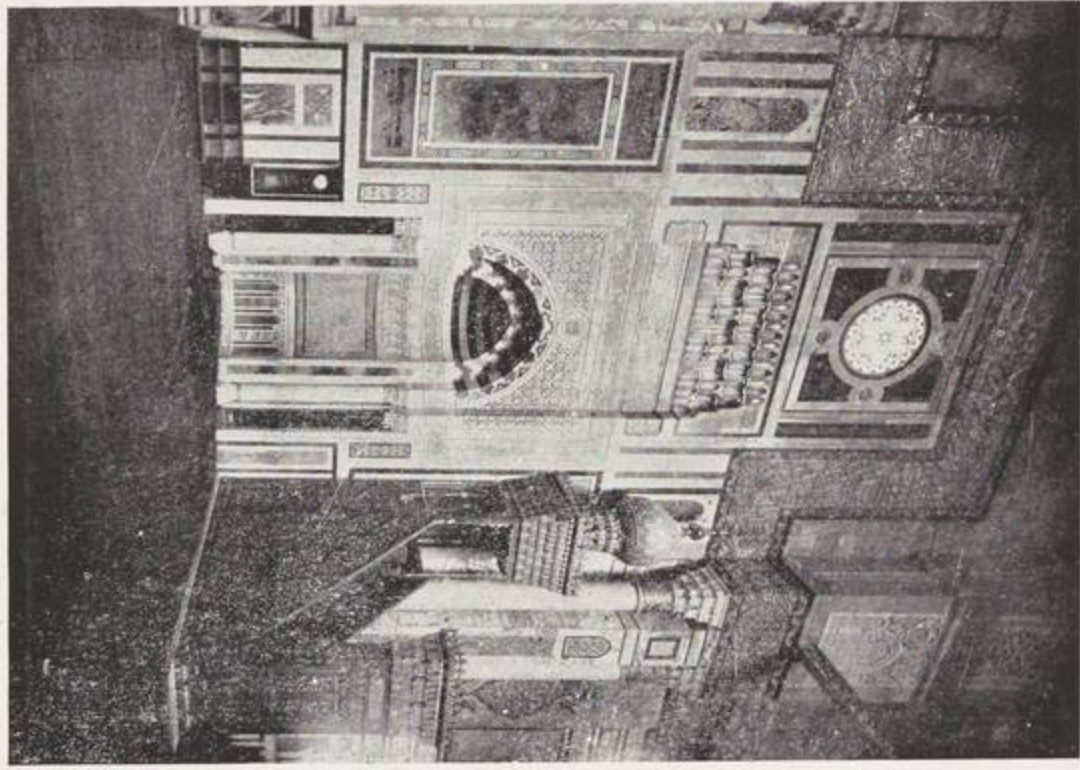

٢٥٥ — المحراب والمئبر

مسجد الرفاعي

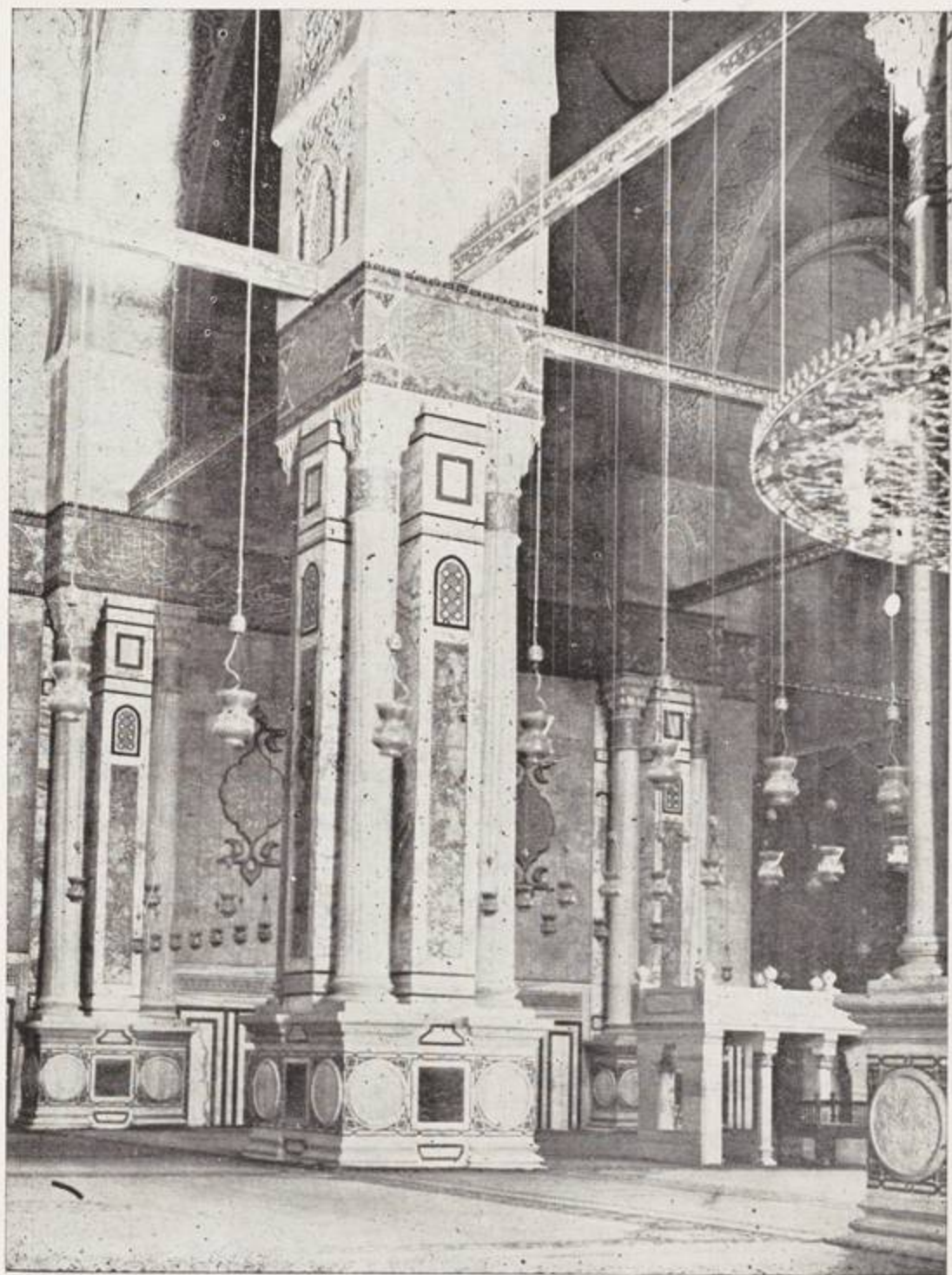

٢٥٧ - داخل المسجد (الجناح الغربي)

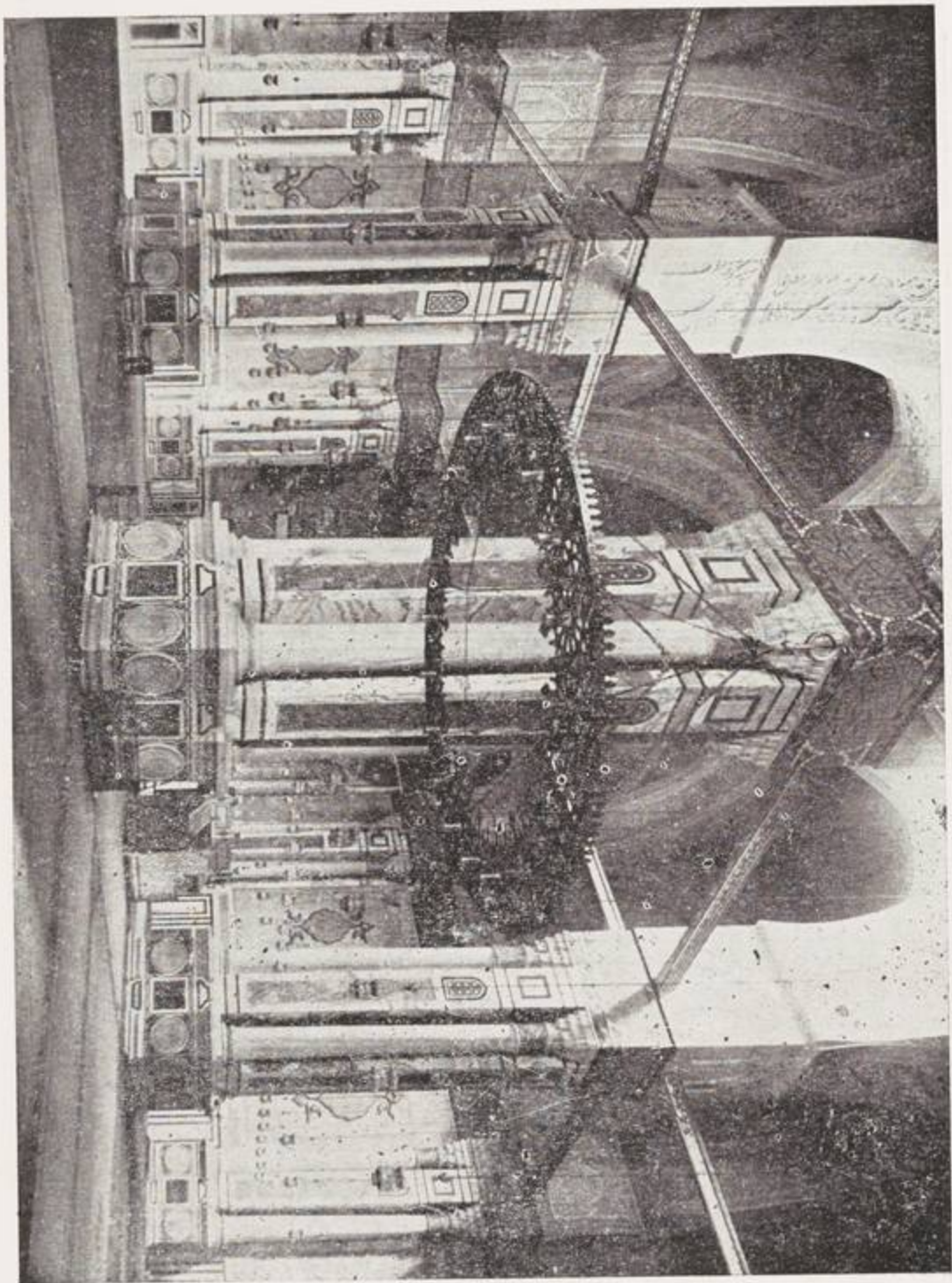

مسجد الفتح الملكي • سنة ١٣٣٨ هـ — ١٩٢٠ م

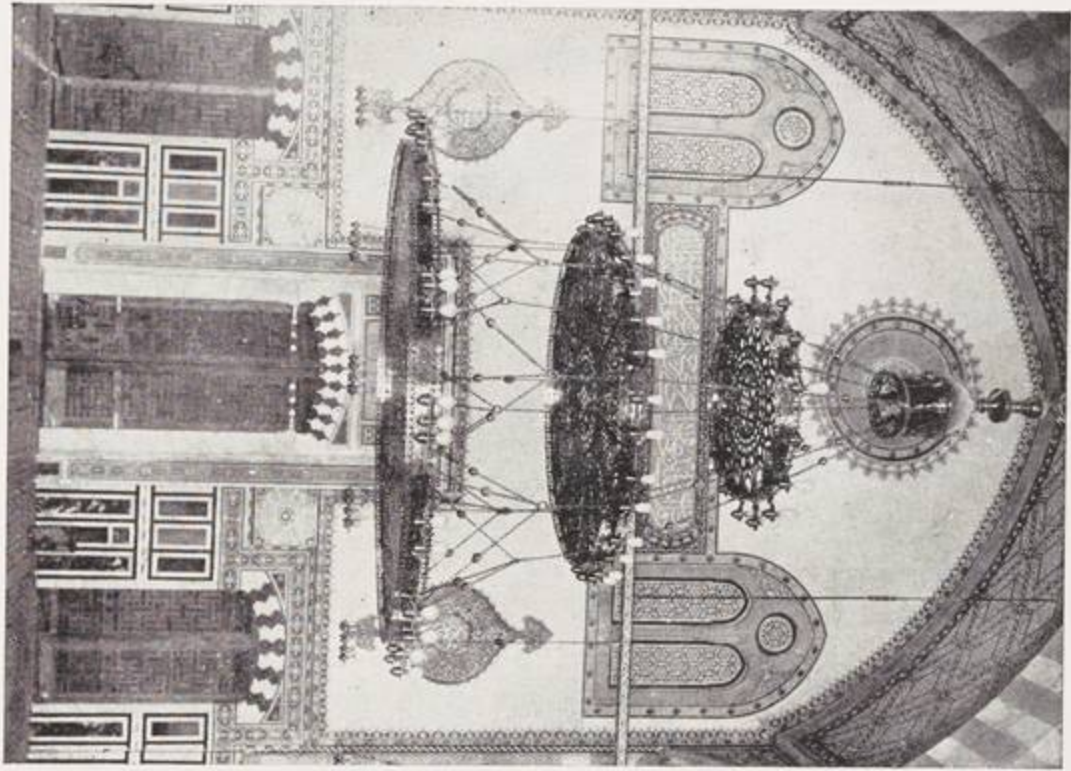

مسجد الرفاعي

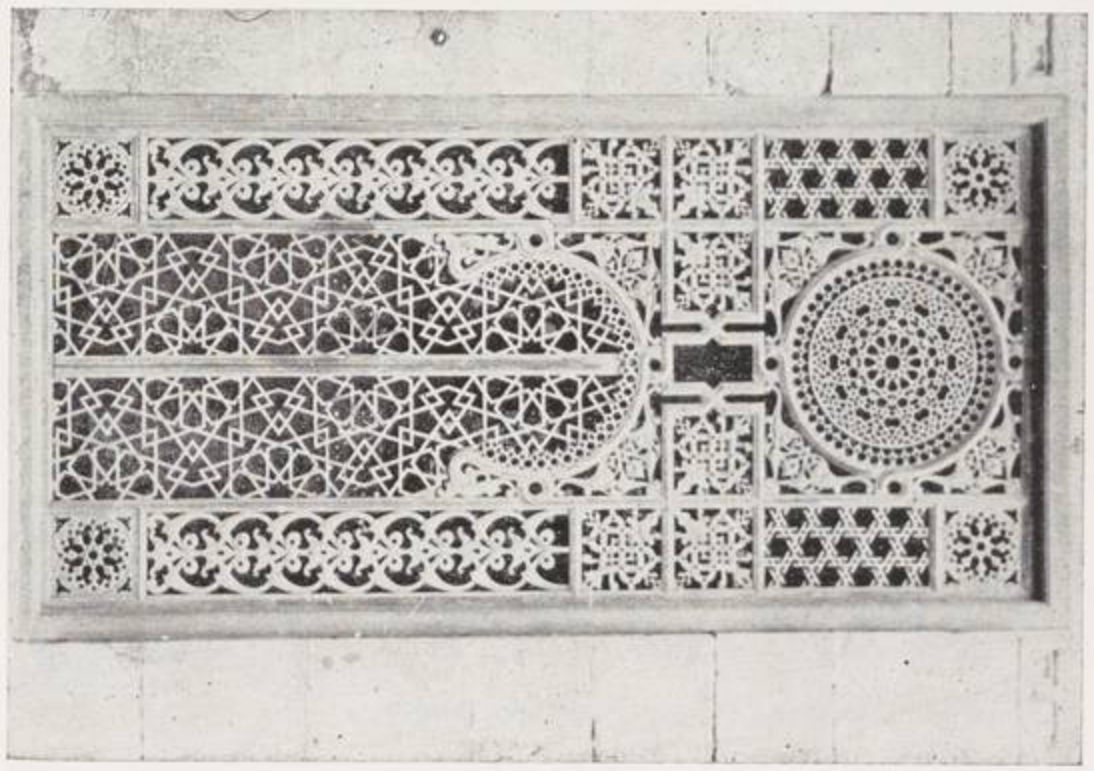

مسجد الفتح الملكي (عابدين)



٢٦١ — الوجهة البحرية قبيل تلية السور

مسجد الفتح الملكي

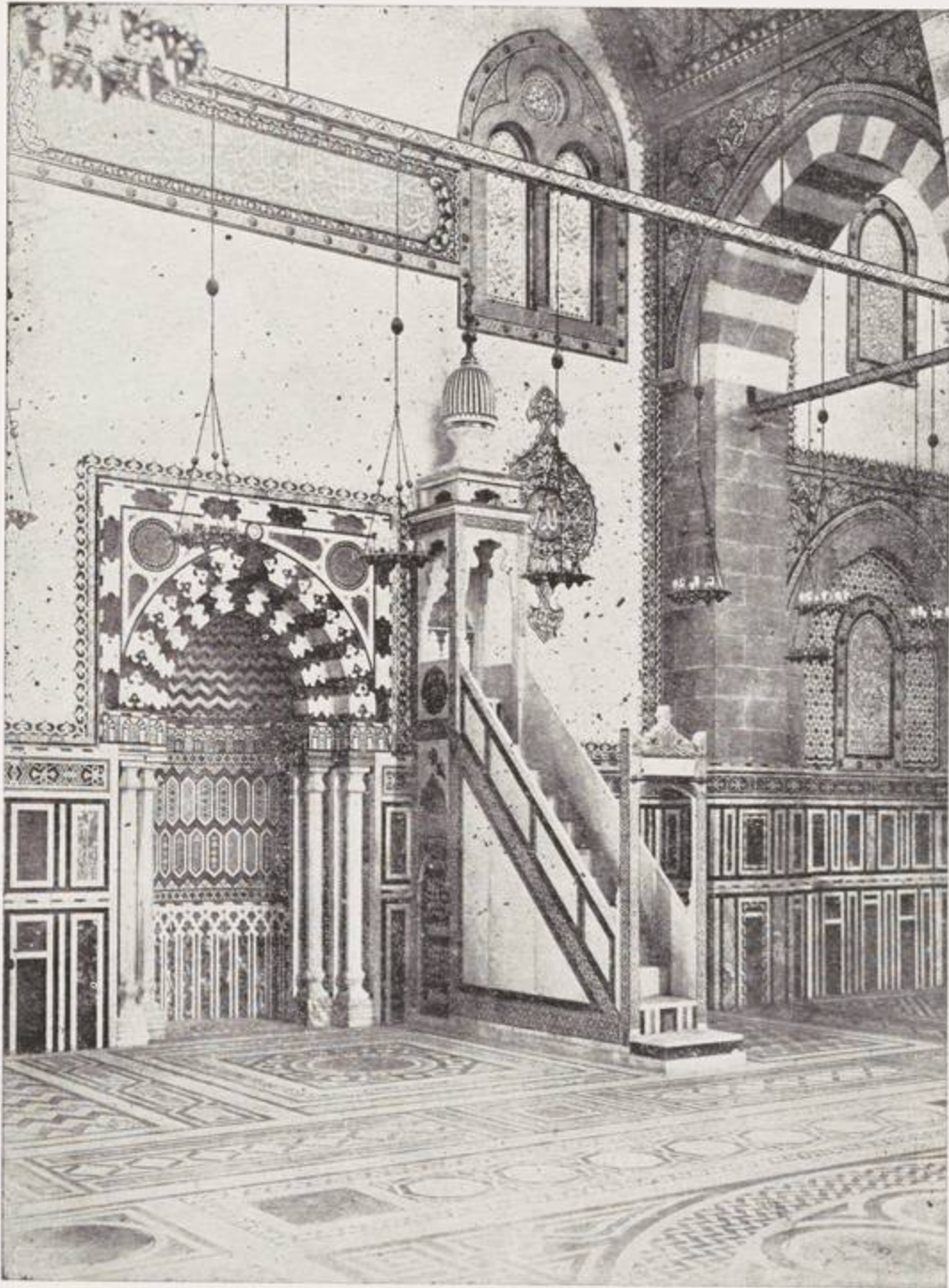

مسجد محمد علي باشا الكبير . سنة ١٢٦٥ هـ - ١٨٤٨ م



مسجد محمد علي باشا الكبير

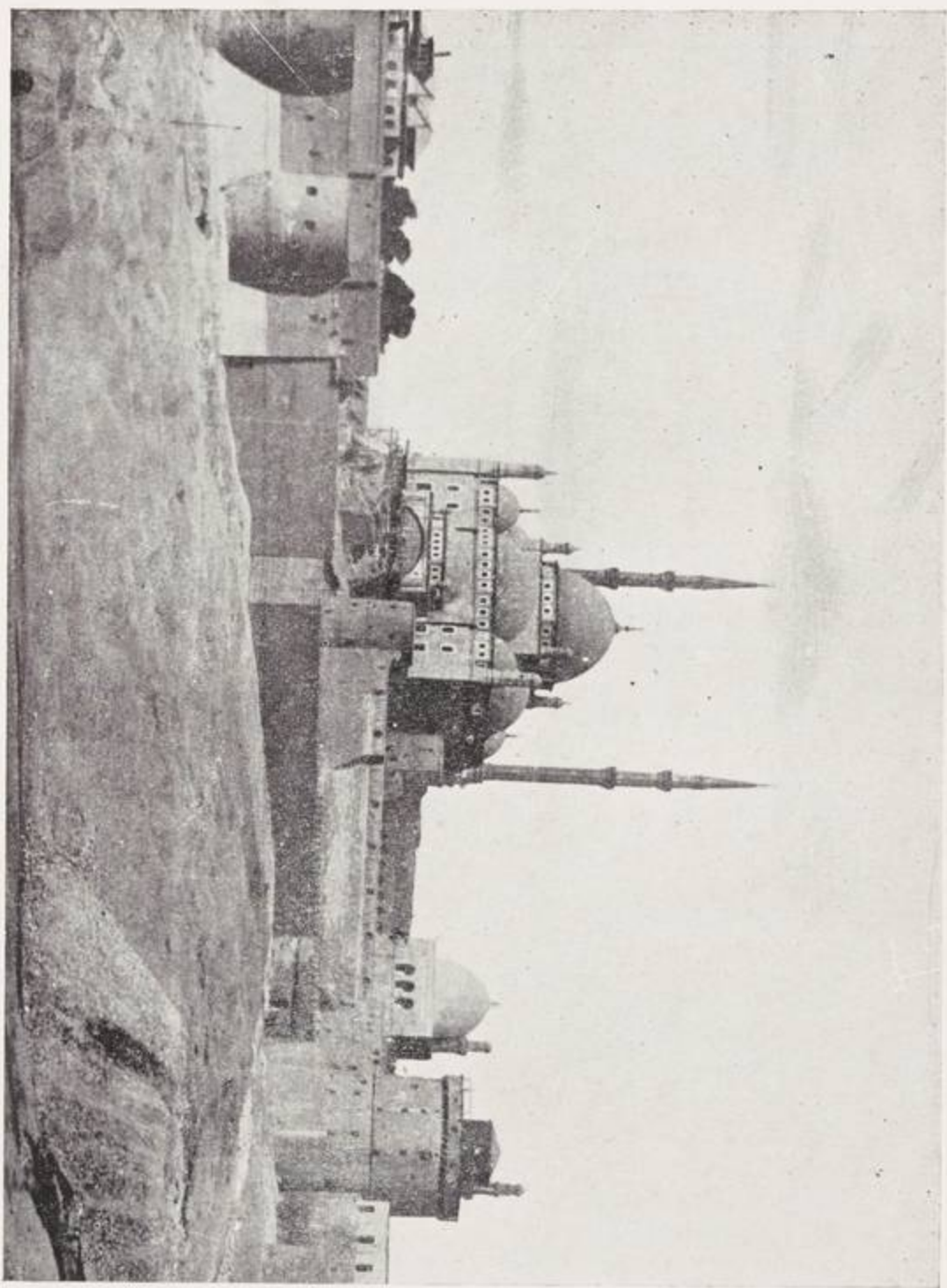

٢٦٤ — منظر عام للقاهرة من الجهة الشرقية وبها المسجد

مسجد محمد علي باشا الكبير

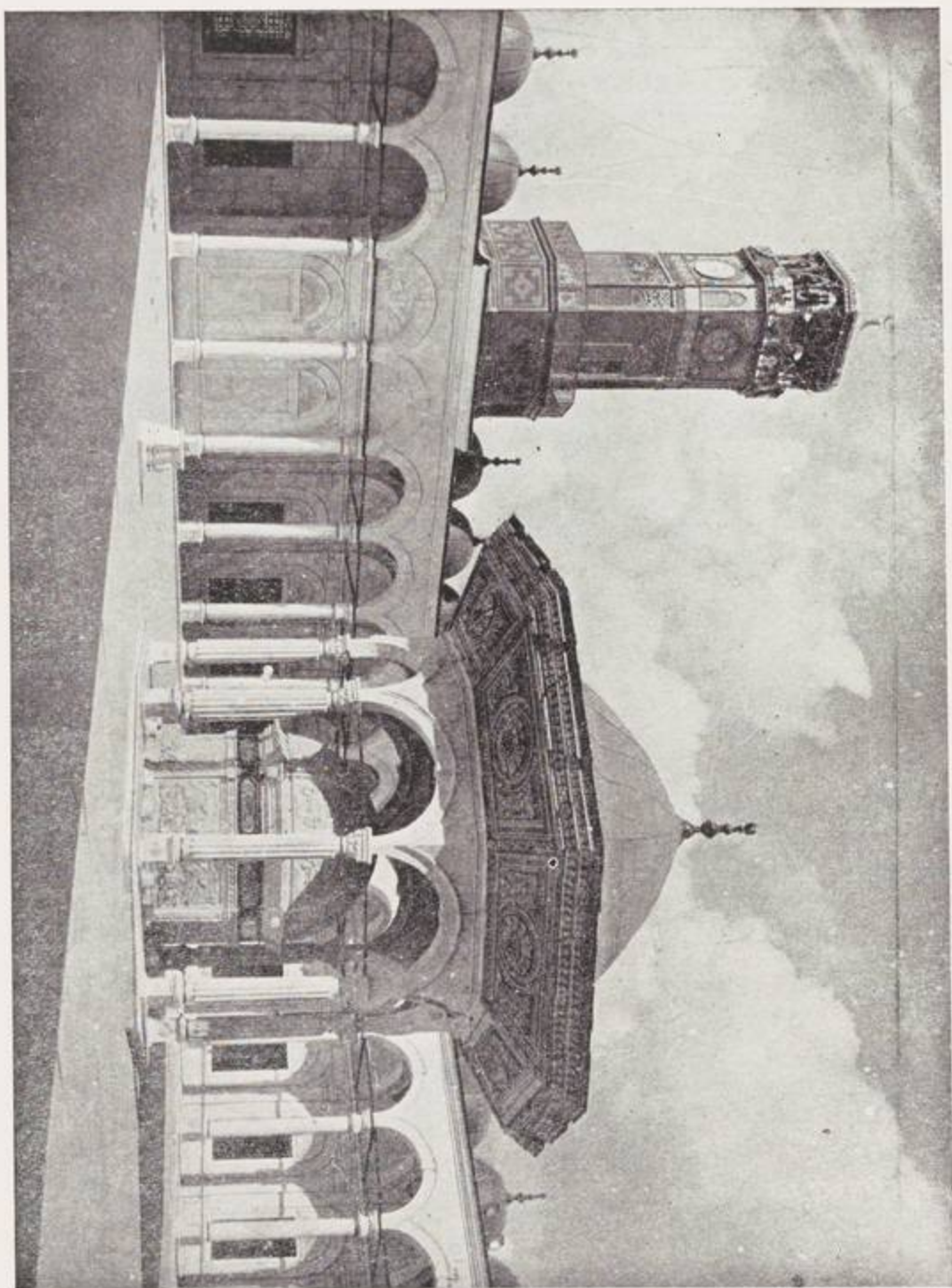

مسجد محمد علي باشا الكبير

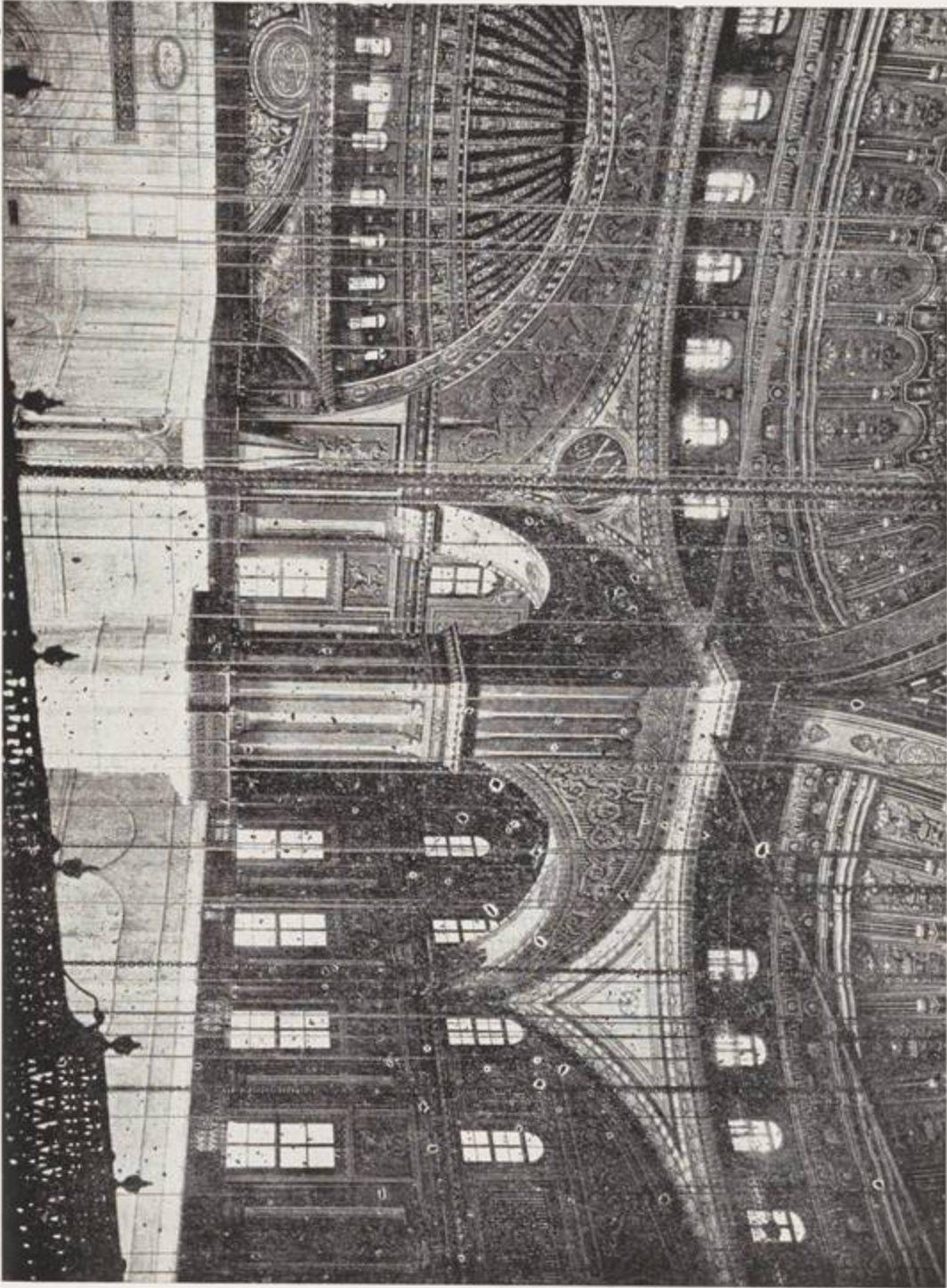



مسجد محمد علي باشا الكبير

مسجد محمد علي باشا الكبير

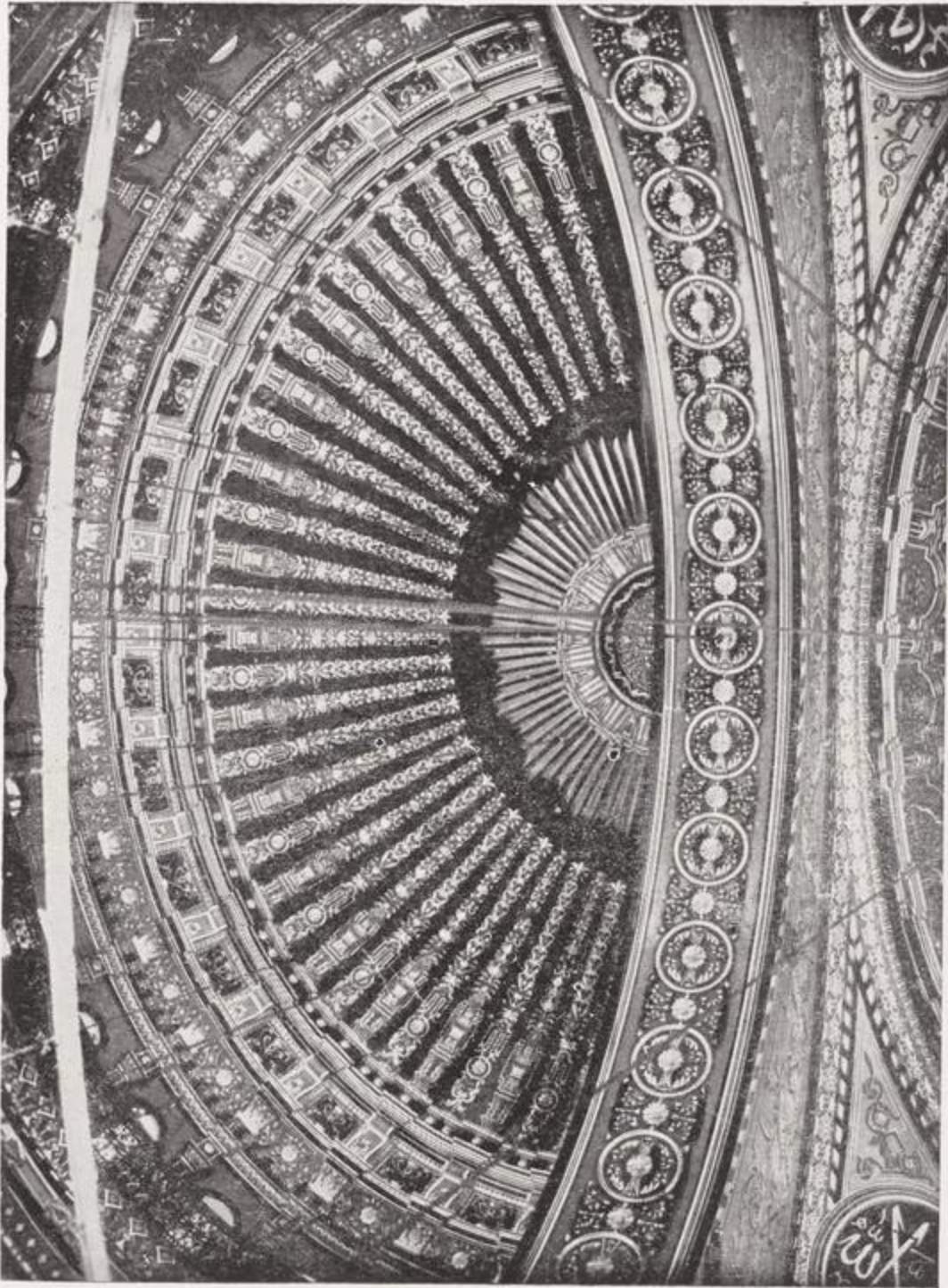



٢٧٠ — أحد أركان القبة الكبيرة

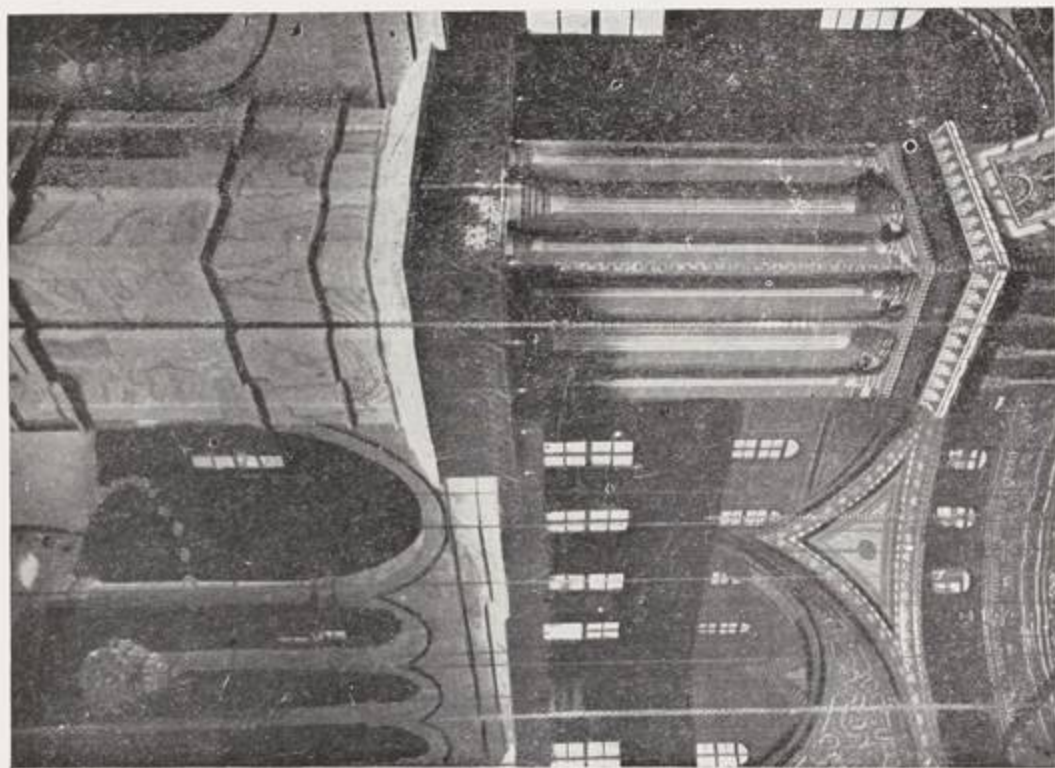

٢٦٩ — داخل المسجد

مسجد محمد علي باشا الكبير



مسجد محمد علي باشا الكبير

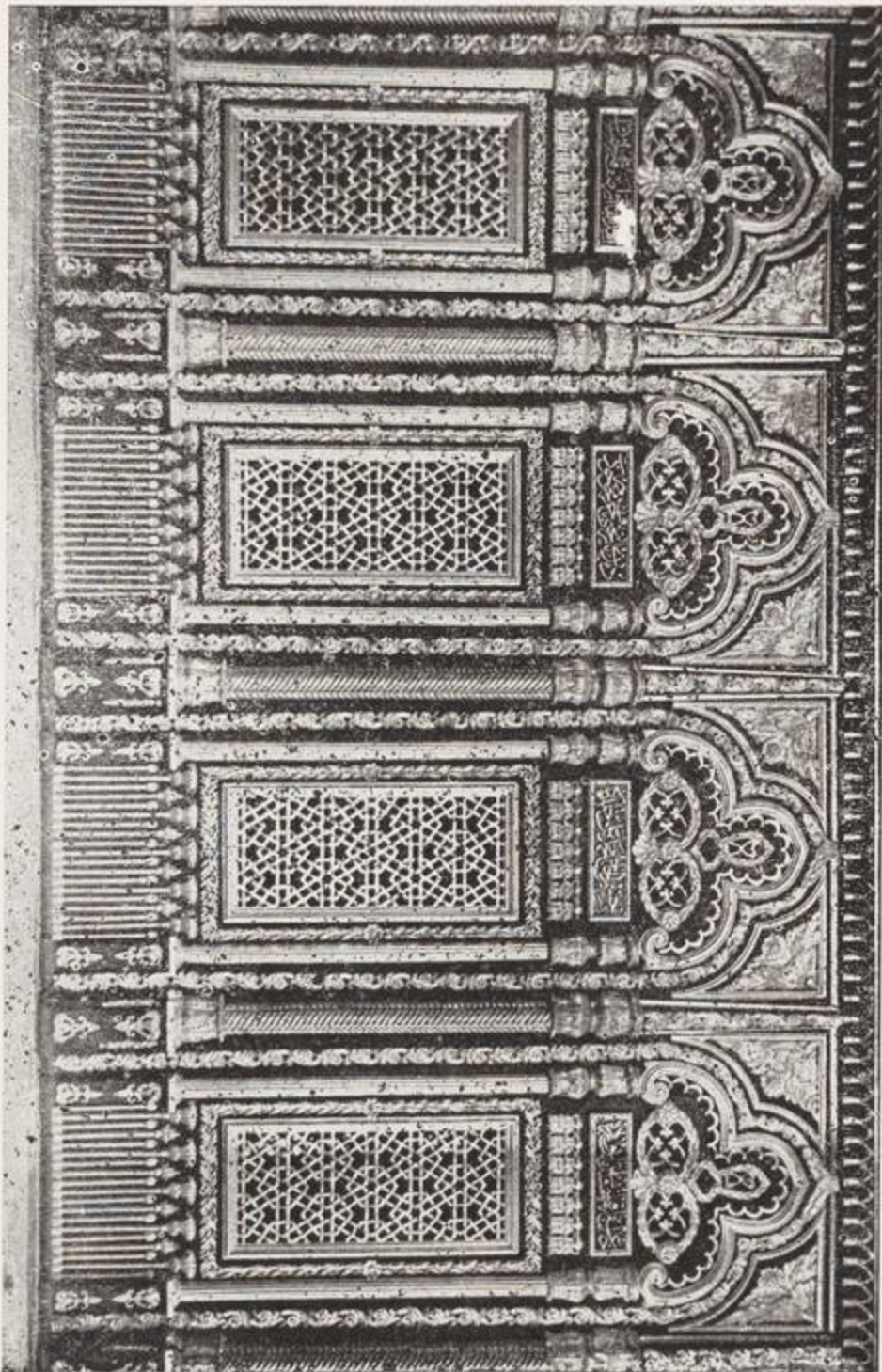

القصرورة الخامسة حول قبر المنور له محمد علي باشا — ٢٧٢

مسجد محمد علي باشا الكبير

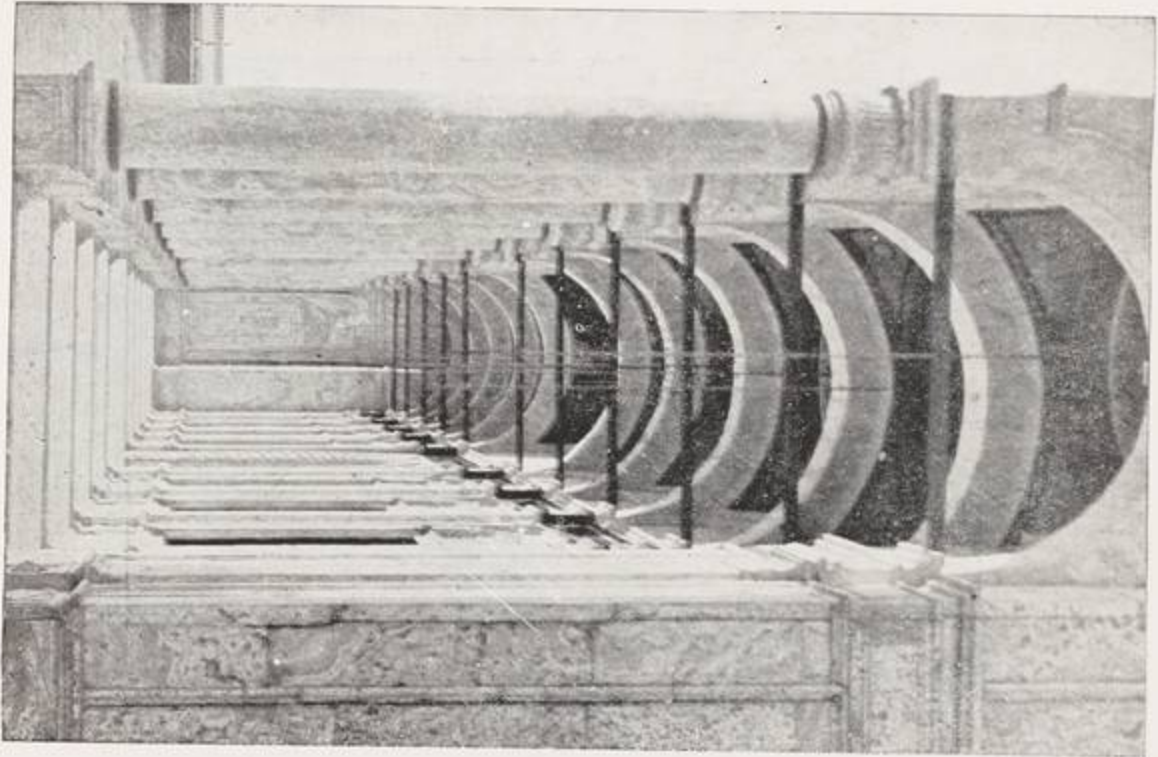

٢٧٤ — اوراق البصرى المتلذذ

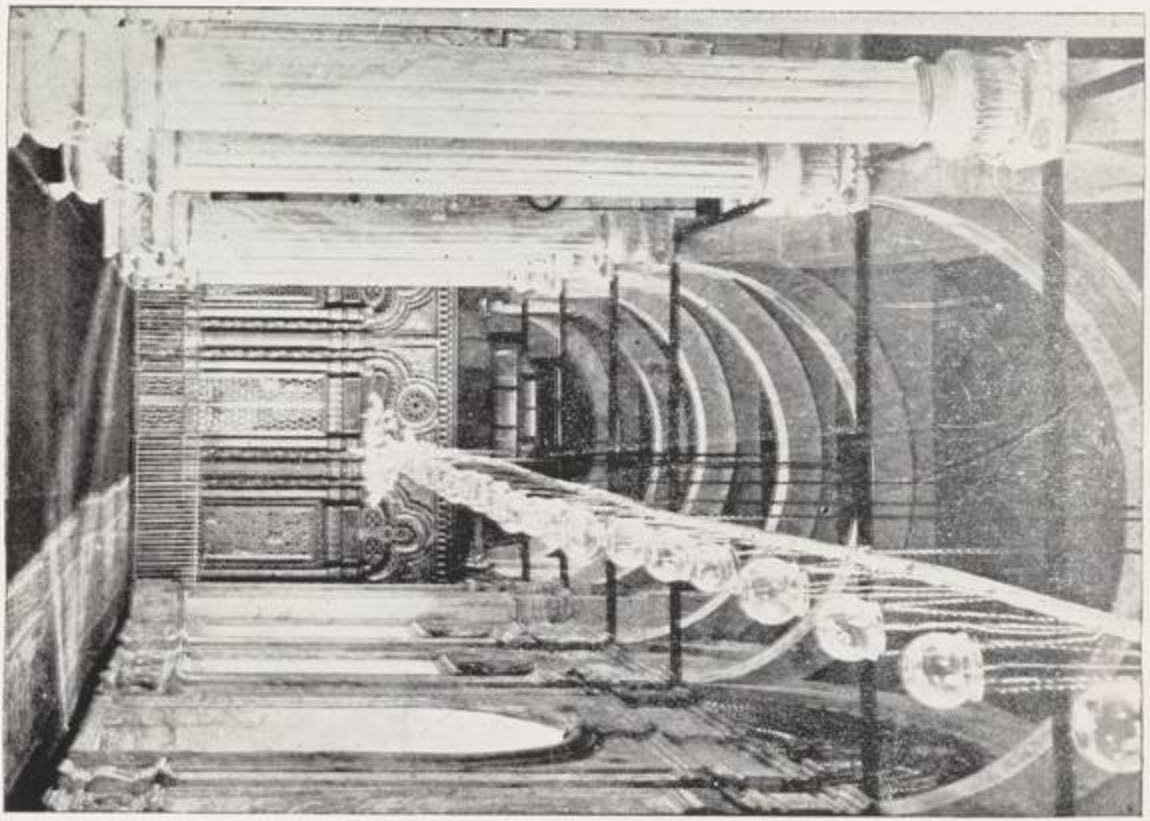

٢٧٣ — اوراق النورنى بالمسجد

مسجد محمد علي باشا الكبير

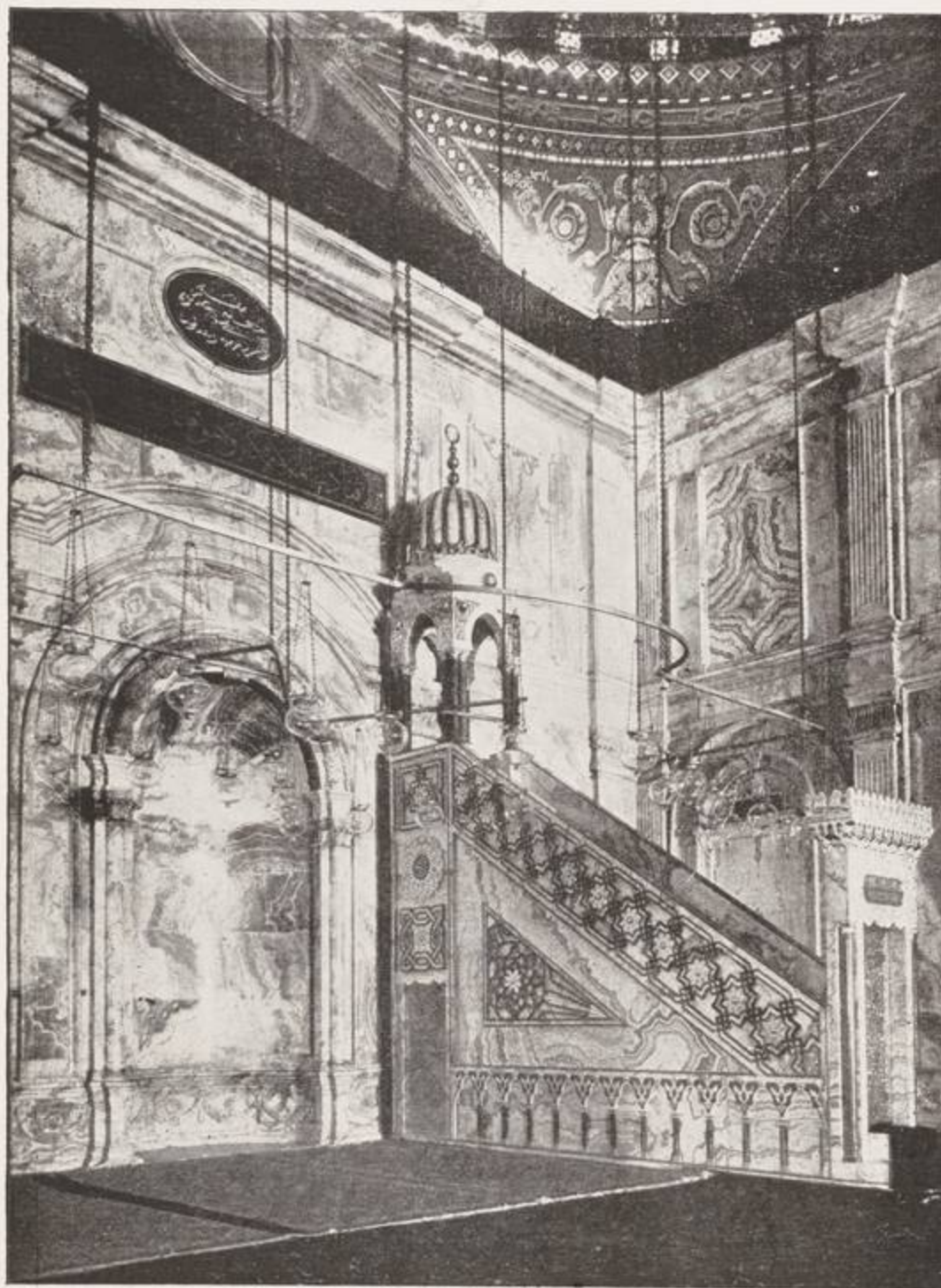

منبر الفاروق — ٢٧٥

(٢-١٢)



فهرس الصور الفوتوغرافية بالجزء الثاني

صفحة	أرقام الصور	
٨-٧	٤-١	جامع عمرو بن العاص
١٧-٩	١٦-٥	الجامع الطولوني
٢٤-١٨	٢٨-١٧	الجامع الأزهر
٢٦-٢٥	٣٠-٢٩	الجامع العتيق باسنا
٢٧	٣١	مسجد العطارين باسكندرية
٢٩-٢٧	٣٢-٣٤ م	الجامع الأحمر
٣٠	٣٦-٣٥	الجامع الأخضر
٣٤-٣١	٤٣-٣٧	المشهد الحسيني
٣٥	٤٥-٤٤	مشهد زيد بن زين العابدين
٣٩-٣٦	٥٠-٤٦	جامع الصالح طلائع
٤٤-٤٠	٥٦-٥١	قبة ومسجد الإمام الشافعي
٤٨-٤٥	٦٤-٥٧	مدرسة وقبة المنصور قلاوون
٥١-٤٩	٦٨-٦٥	الخانقاه الجاولية
٥٥-٥١	٧٤-٦٩	خانقاه ببيرس الجاشنكير
٥٨-٥٥	٨٠-٧٥	مسجد ألماس الحاجب
٦٠-٥٩	٨٤-٨١	جامع قوصون
٦١	٨٦-٨٥	جامع بشتاك
٦٤-٦٢	٩١-٨٧	مسجد الطنبا المارداني
٦٨-٦٥	٩٧-٩٢	جامع آق سنقر
٧٠-٦٩	١٠١-٩٨	جامع الأمير شيخو الناصري
٧٢-٧١	١٠٥-١٠٢	مدرسة صرغتمش
٧٩-٧٣	١١٤-١٠٦	مدرسة السلطان حسن
٨١-٧٩	١١٩-١١٥	مدرسة أم السلطان شعبان
٨٤-٨٢	١٢٤-١٢٠	مدرسة الجاي اليوسفي

أرقام الصور	صحيفة
١٣١-١٣٥	٨٤-٨٨ مدرسة وخانقاه الظاهر برقوق
١٣٥-١٣٢	٨٩-٩٠ مسجد الامام الليث
١٤٠-١٣٦	٩١-٩٣ المدرسة الباسطية
١٤٨-١٤١	٩٤-٩٩ مسجد المؤيد شيخ
١٥١-١٤٩	١٠٠-١٠١ المدرسة الفخرية
١٥٤-١٥٢	١٠٢-١٠٣ مسجد جاني بك الأشرفي
١٦٠-١٥٥	١٠٣-١٠٦ مدرسة الأشرف برسباي بالأشرفية
١٦٧-١٦١	١٠٧-١١١ خانقاه الأشرف برسباي بالقرافة الشرقية
١٧٢-١٦٨	١١١-١١٤ مسجد الأشرف برسباي بالخانكاه
١٧٦-١٧٣	١١٤-١١٦ مسجد زين الدين يحيى بالأزهر
١٧٩-١٧٧	١١٦-١١٧ مسجد زين الدين يحيى ببولاق
١٨٣-١٨٠	١١٨-١٢٠ مسجد زين الدين يحيى بالحجابية
١٨٥-١٨٤	١٢١ مسجد فاطمة شقرا
١٩١-١٨٦	١٢٢-١٢٥ مدرسة قايتباي بالقرافة الشرقية
١٩٣-١٩٢	١٢٦-١٢٧ قبة يشبك من مهدى
٢٠٠-١٩٤	١٢٨-١٣١ مدرسة پشماس الاحمقاني
٢٠٣-٢٠١	١٣٢-١٣٣ مسجد سلطان شاه
٢٠٥-٢٠٤	١٣٤ قبة الفداوية
٢٠٧-٢٠٦	١٣٥ مسجد قايتباي بالروضة
٢١١-٢٠٨	١٣٦-١٣٧ مسجد أبو العلا
٢١٣-٢١٢	١٣٨ مسجد قاني باي الرماح
٢٢٥-٢١٤	١٣٩-١٤٥ مسجد الغورى
٢٢٧-٢٢٦	١٤٦ مسجد المحمودية
٢٣٠-٢٢٨	١٤٧-١٤٨ مسجد سنان باشا
٢٣٤-٢٣١	١٤٨-١٥٠ مسجد الملكة صفية
٢٣٦-٢٣٥	١٥١ مسجد يوسف الحين

صفحة	أرقام الصور	
١٥٢	٢٣٨-٢٣٧ مسجء عقبه بن عامر...
١٥٤-١٥٣	٢٤٢-٢٣٩ مسجء عثمان كآءءا...
١٥٦-١٥٥	٢٤٦-٢٤٣ مسجء عبء الباقى ءور بى...
١٥٧	٢٤٨-٢٤٧ مسجء كرىم الءىن الءلوقى...
١٥٨	٢٤٩ مسجء البىومى...
١٥٩-١٥٨	٢٥٢-٢٥٠ مسجء مءء بك أبى الءهب
١٦٠	٢٥٤-٢٥٣ مسجء ءسن باشا طاهر
١٦٤-١٦١	٢٥٩-٢٥٥ مسجء الرفاعى
١٦٦-١٦٤	٢٦٢-٢٦٠ مسجء الفآءء الملىكى
١٧٧-١٦٧	٢٧٥-٢٦٣ مسجء مءء على باشا الكبرى...



كَمَّلَ طبع الجزء الثاني من " تاريخ المساجد الأثرية التي صلى فيها فريضة الجمعة
حضرة صاحب الجلالة الملك الصالح فاروق الأول " بمطبعة دار الكتب المصرية في يوم
الخميس ٢٧ رجب سنة ١٣٦٥ (٢٧ يونيو سنة ١٩٤٦) م

محمد نديم
مدير المطبعة بدار الكتب
المصرية

(مطبعة دار الكتب المصرية ٦٨/١٩٤٥/٨٥٠)





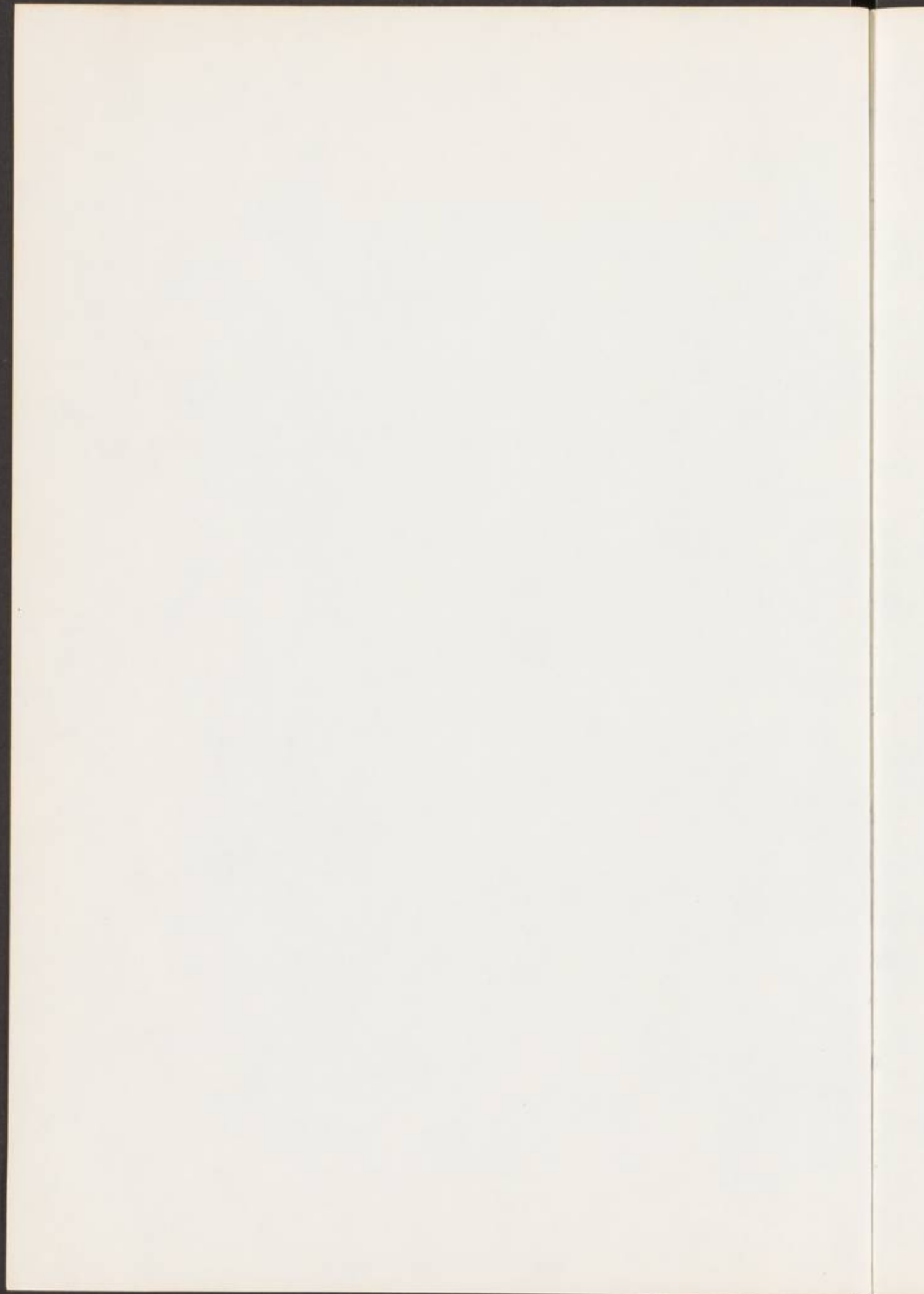

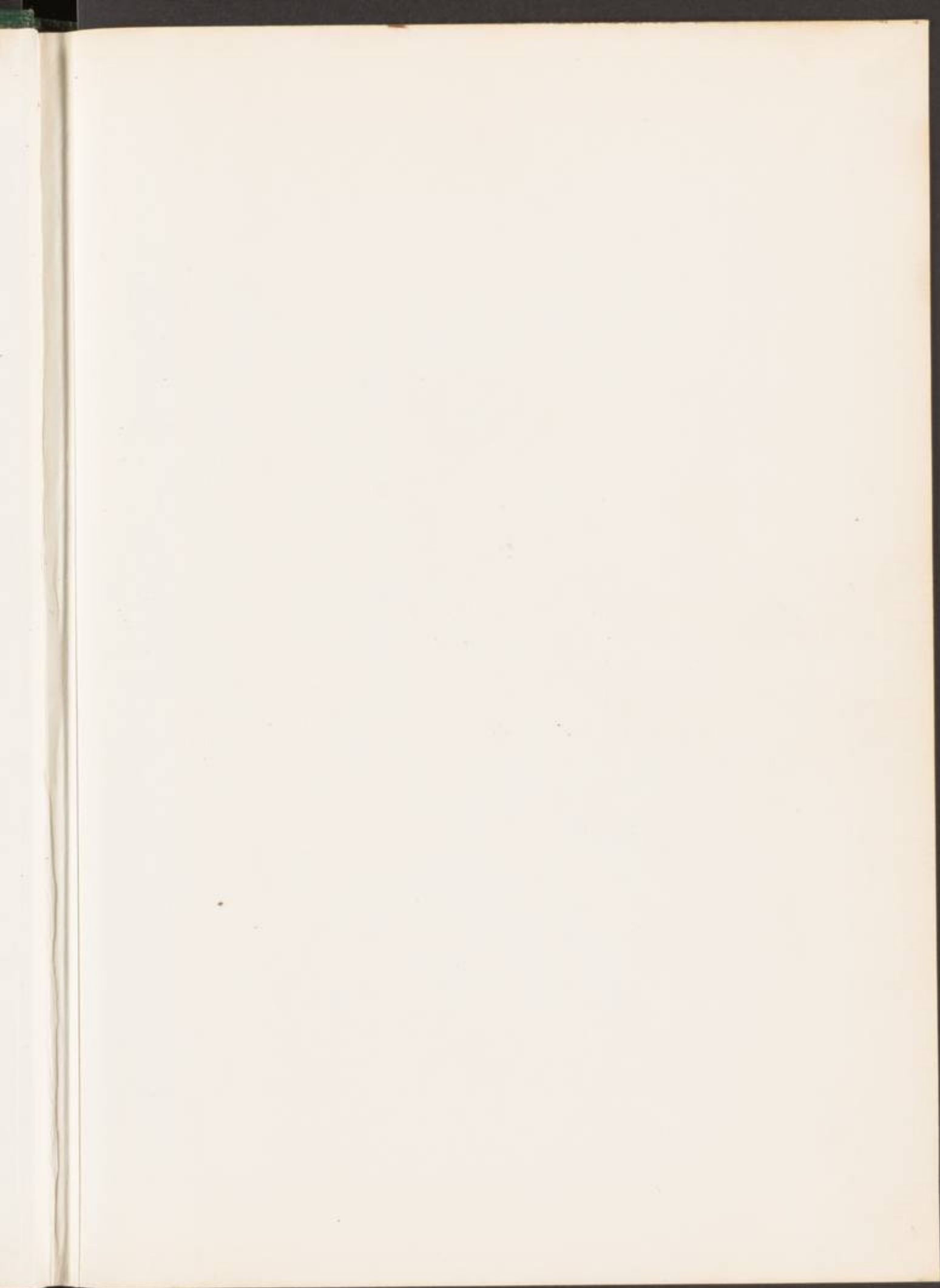



Elmer Holmes
Bobst Library

New York
University

