BOBST LIBRARY
3 1142 02616 5079

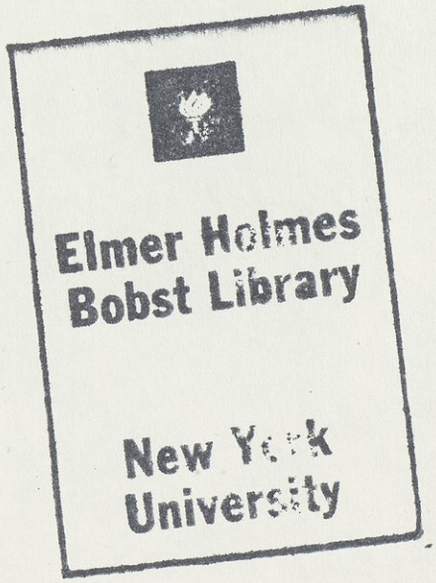

فهرس المؤلفين
و
العناوين

للكتب العربية الموجودة بالمكتبة العامة
للحماية

الاقامة العامة لاسبانيا
بالمغرب

نيابة التربية والثقافة

مديرية المحافظ والمكاتب

المكتبة العامة للحماية

المقر :
نيابة التربية والثقافة
طريق طنجة
تطوان ـ (المغرب الاقصى)

الاوقات :
من الساعة ٤ الى الساعة ٩ ونصف
من ايام العمل

الاقسام :
المركزى
العربى
الكتب النادرة
المخطوطات
الصور والخرائط
المجلات
المنشورات

المصالح :
القاعة العامة للمطالعة
اعارة الكتب للقراء
الاعارة بين المكاتب
ارشادات حول الكتب

مطبوعات مصلحة المحافظ والمكاتب

قائمة مؤقتة لكتب المكتبة العامة ـ طنجة ١٩٣٩ (بالاسبانية)
قائمة مؤقتة لكتب القسم العربى ـ طنجة ١٩٤٠ (بالعربية)
فهرس معرض عيد الكتاب الاسبانى ـ المغربى سنة ١٩٤٠ (بالاسبانية)
فهرس المؤلفين (القسم المركزى) الطبعة الاولى. العرائش ١٩٤١ (بالاسبانية)
فهرس الكتب النادرة . العرائش ١٩٤٢ (بالاسبانية)
قائمة مؤقتة لقسم الصور والخرائط . تطوان ١٩٤٢ (بالاسبانية)
مذكرة موجزة لسنة ١٩٤١ . تطوان ١٩٤٢ (بالاسبانية)
قوانين وارشادات لتنظيم مصلحة المحافظ والمكاتب لحماية . تطوان ١٩٤٤ (بالاسبانية)
فهرس المؤلفين . (القسم المركزى) الطبعة الثانية . تطوان ١٩٤٦ (بالاسبانية)
فهرس الكتب حول الموضوعات الاسلامية والافريقية للمكتبة العامة . تطوان ١٩٥٢ (بالاسبانية)
فهرس المخطوطات العربية الموجودة بالقسم العربى للمكتبة العامة . (فى طريق الاعداد)
قائمة القسم العربى لخزانة الصحف (تحت الطبع)
قائمة لخزانة الصحف (بالاسبانية) (تحت الطبع)

Tetuán. al-Maktabah al-ʿĀmmah
"

الاقامة العامة لاسبانيا
بالمغرب
نيابة التربية والثقافة

مديرية
المحافظ والمكاتب
للحماية

/Fihris al-muʾallifin wa-al-ʿanāwīn/

فهرس المؤلفين
و
العناوين

للكتب العربية الموجودة بالمكتبة العامة للحماية

من وضع
احمد محمد المكناسى
رئيس القسم العربى

١٩٥٢
دار الطباعة المغربية
تطوان

Z
965
.T46
c.1

مطبعة كريماديس ـ شارع محمد الطريس ١٧ ـ تطوان (المغرب)

OCT 4 1984

مقدمة

ان اخلاص اسبانيا فى انجاز عمل حمايتها الاخوى بالمغرب، ليبدو واضحا جليا فى سائر مظاهره، وان ديمومة واستمرار ذلك العمل لمما يعصمه عن ان يكون عملا انتهازيا او شخصيا، ففى ما يرجع الى هذه الناحية، ناحية المكتبات، وهى اهم واوسع مرحلة للعمل الثقافى يمكن ان يفهم جيدا ما نقول، ان الفكرة كانت دائما واضحة ثابتة: وهى ان عمل اسبانيا يتركز فى تزويد المغرب فى الحاضر والمستقبل، بمكتبة تقوم باداء المهمة العويصة والاساسية التى تؤديها المكتبات الهامة فى اى دولة كانت. وان انجاز هذا العمل السامى، وتحقيق ذلك الغرض الاسمى المحدود، يتطلب تنفيذ سلسلة من الشروط الاساسية؛

اولها : يجب ان لا يعزب عن انظارنا ولو لحظة واحدة، اننا بصدد انشاء **مكتبة للمغرب** ولذلك فان هذا العمل يجب ان يسير ضمن اطار تعميم الثقافة التى ينبغى ان نوجه لها العناية مثلما نوجهها الى تلك التى تحمل صبغة مغربية محضة، سواء فى الحقل الذى يمكن ان يكون ذا اهمية مباشرة، بالنسبة للمغرب، او من ناحية جميع مختلف العناصر الثقافية للامبراطورية المغربية، التى لا يجهل احد الفترات اللامعة التى اجتازتها. ولذلك فان المبادىء الاساسية التى ينبنى عليها عمل اسبانيا الروحى فى المغرب، هو السعى من اجل تطور الثقافة المغربية داخل اطارها الخاص.

ثانيها : ان انشاء مكتبة ليس بالعمل الذى يمكن تحقيقه فى الوقت الذى نريد، اذ ان جمع المواد اللازمة وتوفيرها ليس بالعمل الذى يتطلب نفقات باهظة فحسب، بل يقتضى جمع معلومات عديدة ومثابرة طويلة، وانه بالصبر والمثابرة وحدهما يمكن تأسيس المكتبات الهامة، كما يتطلب ذلك ايضا، كشرط اساسى، أن تكون الفترة التى تؤسس فيها المكتبة، متمشية مع روح العصر وفى طليعة النهضة الثقافية للبلاد، ففى اول الامر، تكون عبارة عن اداة تستعملها الاقلية الموجودة وفقا لتطور المغرب، ثم تبدأ تلك الاقلية فى النمو والكثرة حتى تقترب من الغاية المرجوة، حيث تصبح فيه المكتبات اداة لتثقيف الجماهير عامة، واذا ما تحقق ذلك، فان العمل الثقافى العام سينصرف الى مضاعفة الاقسام العربية التى تنشأ فى مختلف المدن، وصرف الجهود الى تكوين طبقة من الاطفال تميل الى ارتياد المكتبات عن طريق انشاء اقسام خاصة بهم، وهذا ما يعمل على تنميته وتشجيعه بين طفال المدارس المغربية فى الوقت الحاضر.

ثالثها : وهو لا يقل اهمية عن سابقيه، وهو ان العمل المنجز سيفقد قيمته لو كان عملا مبهما تغاضينا فيه عن الحقيقة الواقعية، وهى اننا بصدد انشاء **مكتبة للمغرب**. ونفس الامر يقال بشأن اننا بصدد اعداد المغاربة اعدادا مناسبا بحيث يمكن ان يعهد اليهم بأمر خدمتها، وهذا عمل ليس بالسهل الهين الذى يمكن انجازه فى الحال كذلك، ولهذا يتحتم على المغاربة ان يعملوا فى حساب المرحلة الطبيعية لكل تطور، كما يتحتم على اسبانيا ايضا ان تعمل دواما وكلما سمحت لها مرحلة التطور بذلك لتهىء له مراحل جديدة.

وعلى هذا الاساس، سارت المكتبة العامة للحماية، ففى البداية كان من المعقول ان يكون عدد الكتب الغير العربية فيها فى نمو وازدياد مطردا، نظرا لتوسع الثقافة العالمية وللتوقف الوقتى الذى طرأ على تطور الثقافة المغربية، ومن ثم كانت العناية بالقسم العربى حاضرة فى الاذهان بصورة قوية ثابتة، واخذ

ينمو ذلك القسم كل يوم اكثر حتى صار من الاهمية بمكان، ولذلك كانت وضعية المكتبة فى الاوقات الراهنة تقتضى وضع فهرس يخدم تلك الثقافة التى يعمل على المحافظة عليها وتشجيعها فى شتى النواحى.

فالقسم العربى بالمكتبة العامة للحماية يشتمل فى الوقت الحاضر على ٥،٦٥٠ كتابا مطبوعا، و ٧٥٧ مخطوطا، و ٢٥٢ مجلدا مطبوعا بالطبعة الحجرية الفاسية، ويتكون الفهرس (الفيش) من ١٧،٨٢٥ فيشا، منها ٥،٠٤٨ منظمة حسب اسماء المؤلفين، و ٤،٢٧٤ حسب عناوين الكتب، و ٤،٣٥٩ بحسب المواد، و ٤،١٤٤ بحسب الارقام. وقد كان من اللازم ان يوضع لهذا العدد الضخم من الكتب فهرس، هو الاول من نوعه يتضمن اسماء المؤلفين وعناوين الكتب، وهو يدل فى مجموعه على تقدم هام جدا اذا ما قورن بالقائمة التى طبعت منذ عشر سنوات، كما انه يفتح الطريق امام سلسلة متواصلة لشتى المطبوعات ولفهارس اخرى ومخطوطات الخ...

ان للقسم العربى بالمكتبة العامة الذى نقدم فهرسه هذا، الذى يحتوى على اسماء المؤلفين وعناوين الكتب سلكا خاصا بموظفيه، سيكون فى المستقبل نواة صالحة لتأسيس سلك موظفى المكتبات المغربية. وان هذا القسم الذى يسير من الناحية الفنية، بارشاد وتوجيه الفنيين الاسبانيين الاختصاصيين فى شؤون المكتبات والارشيف، ليزداد كل يوم اهمية وقوة بحيث سيصبح كفيلا باداء الغاية التى تتوخاها اسبانيا من انشائه، الا وهى اعداد المغرب فى جميع المراحل حتى يتسنى للمغاربة ان يساهموا كل مرة اكثر وبصورة مباشرة فى ادارة شؤونهم بانفسهم.

ان المجهود المحمود الجدير بالتقدير الكامل، الذى بذله رئيس القسم العربى للمكتبة العامة السيد احمد المكناسى، فى تأليف هذا الفهرس، ليدل دلالة واضحة على مدى النتيجة التى آلت اليها العناية المستمرة التى صرفتها اسبانيا فى هذا المضمار. ان اسبانيا قد رسمت لذلك التطور خططه بيد ثابتة كفيلة بأن تعطى فى المستقبل القريب الثمرة الناضجة المرجوة منه. واننا اذ نؤكد هذا ونثبته لا ننسى ايضا ما بقى أمامنا من المجهودات التى يجب ان تبذل فى هذا المضمار لبلوغ مرتبة الكمال المنشود خصوصا فى اعمال من هذا القبيل تعتبر ذا اهمية كبرى، غير ان ما حصل عليه باخراج هذا الفهرس من نتائج كفيل بأن يحفز الهمم ويشجع المغاربة والاسبانيين، وهو ضمانة فى ان الحل العادل هو فى مواصلة السير فى هذا السبيل ببذل الجهود وشحذ العزائم بصورة اقوى، ان هذا الفهرس المتضمن لاسماء المؤلفين وعناوين الكتب الموجودة بالقسم العربى للمكتبة العامة للحماية بتطوان يضع مع حسن المصادفة نهاية مشرفة لعمل جليل فى مضمار المطبوعات التى اخرجت خلال سنة ١٩٥٢ تحقيقا لما يذهب اليه مجادة المقيم العام الطنينطى خنرال غرسيا فالينيو، من ان نهضة المغرب وتطوره يجب ان تشجع وان تسير الى الامام باقصى ما يمكن من الجهد فى جميع مراحله. هذا وان العدد الضخم الهام من المطبوعات التى ظهرت فى خلال هذه السنة خدمة لتلك الغاية، عظيم جدا بالنسبة لما سجله العمل الاسبانى فى المغرب فى هذا المضمار، وبهذا تكون الغاية قد حصلت وان فى بلوغها لشعار للثقة والايمان فى ان يكون هذا الفهرس كتاج ذهبى على رأس ذلك العمل الجليل.

وان هذا العمل لهو بمثابة وعد صادق فى ان المجهودات التى ستبذل فى السنة التى نستقبلها ستكون اقوى واعظم، وان من ثمار تلك المجهودات سيكون اخراج فهرس للمخطوطات، ذلك الفهرس الذى شرع القسم العربى فى اعداده بعناية تامة واجتهاد كبير بتوجيه وارشاد الفنيين الاخصائيين الاسبانيين فى هذا الموضوع الاساسى الهام.

طوماس غرسيا فيغيراس

تطوان، دجنبر سنة ١٩٥٢

ا

ابن الآبار
انظر: محمد بن عبد الله بن ابى بكر القضاعى البلنسى.

آدم متز
الحضارة الاسلامية فى القرن الرابع الهجرى، نقله الى العربية محمد عبد الهادى ابو ريدة — القاهرة — مط — لجنة التأليف والترجمة والنشر — ١٣٥٩ هـ ١٩٤٠ م — ١ صورة + ٤٥٤ ص — ٢٣٩ م م.
نسخة اخرى كالسابقة

آراء علماء الاسلام
فى ما عليه ابن خطاب من الاضاليل والاوهام [القاهرة] (بدون مط.) (بدون سنة) ٩٤ ص ١٩٠ م م.

آدمس تشارلز
الاسلام والتجديد فى مصر. قدم له الاستاذ مصطفى عبد الرازق ونقله عباس محمود العقاد — [القاهرة] مط. الاعتماد — ١٣٥٣ هـ ١٩٣٥ م ١/ل + ٢٩٤ ص ٢٣٠ م م.

الآلوسى
انظر: محمود بن عبد الله الحسينى.
وعبد الباقى بن محمود.
ونعمان بن محمود بن عبد الله.
وعبد الحميد البغدادى.

ابراهيم الاسكوبى
مفاخرة ما بين وابور البحر ووابور البر — [القاهرة] المط الحسنية ١٣٢٤ هـ ١٩ ص ٢٣٩ م م.

ابراهيم افندى
هدية الاحباب وهدية الطلاب. — مرسيليا. مط. باراس وسافورنين ١٨٥٠ م. — ١٦٩ ص + ٦ ص — ٢٣٠ م م.

ابراهيم افندى الاحدب
رد السهم عن التصويب وابعاده عن مرمى الصواب بالتقريب [القسطنطينية] مط. الجوائب — ١٢٩١ هـ. — ٤٨ ص — ٢٢٥ م م.

ابراهيم افندى الطبيب
مصباح السارى ونزهة القارى. - الطبعة الاولى. — بيروت. — (بدون مط) ١٢٧٢ هـ. الجزء الاول. — ٢٢٥ م م. (كتاب غير كامل).
نسخة اخرى كالسابقة

ابراهيم الالغى
مذكرات الدين الحنيف. — طوان. — مط الوحدة المغربية. — ١٣٦٢ هـ. ١٩٤٣ م. الجزء الثالث والرابع. — ٢١٨ م م. (كتاب ينقصه الجزء الاول والثانى).

[ابراهيم] الاندلسى السرقسطى
الهبة والعطاء فى شرح العقيدة الوسطى. — تونس. — المط. التونسية. — ١٣٤٥ هـ. — ١٣٥ ص. — ٢٣٦ م م.

ابراهيم الاندلسى السرقسطى
شرح على عرف البنانى المسمى: المواهب الربانية فى شرح المقدمات السنوسية. — انظر: محمد بن يوسف السنوسى الحسنى على هامش كتابه: شرح صغرى الصغرى.

ابراهيم الباجورى

حاشية على شرح الشنشورى على متن الرحبية فى علم الفرائض - الطبعة الاولى. - [القاهرة] المط. الازهرية. - ١٣٢٦ هـ. - ٢٤٠ ص. - ٢٧٥ م م.

ابراهيم الباجورى

حاشية على شرح ابن قاسم الغزى على متن ابى شجاع فى مذهب الامام الشافعى، وبهامشه الشرح المذكور. - [القاهرة] مط. دار احياء الكتب العربية. - ١٣٤٤ هـ. جزآن - ٢٨٠ م م.

ابراهيم البرماوى

حاشية على شرح الغاية للعلامة ابن قاسم الغزى، وبهامشه تقارير محمد الانبابى [القاهرة]. - المط. العامرة الشرفية. - ١٣٢٥ هـ. - ٢٩٤ ص + ٢ ص - ٢٧٥ م م.

ابراهيم بن احمد [بن سليمان] المارغنى التونسى

شرح دليل الحيران على مورد الظمآن فى فن الرسم والضبط، لناظمه الشيخ محمد بن محمد الشريشى. - [تونس. - المط. العمومية]. - [١٣٢٦ هـ.] - ٣٦٥ ص - ٢٤٠ م م.

ويليه تنبيه الخلان على الاعلان بتكميل مورد الظمآن لناظمه عبد الواحد ابن عاشر الاندلسى: وهذا الشرح لنفس المؤلف ايضا.

ابراهيم بن احمد [بن سليمان] المارغنى التونسى

النجوم الطوالع على الدرر النوامع فى اصل مقر الامام نافع لابى الحسن ابن برى؛ وبهامشه شرح المقدمة الجزرية ورسالة تحرير الكلام كلاهما للشيخ محمد بن على بن يالوشة [تونس]. - (بدون مط.). - ١٣٢٢ هـ. ٢٤٩ ص. - ٢٤٥ م م.

ابراهيم بن اسحاق الحربى

اكرام الضيف عنى بنشره، محمد احمد رمضان المدنى. - الطبعة الاولى. - القاهرة. - مط. - المنار - ١٣٤٩ هـ. - ٢٨ ص. - ٢٣٦ م م.

ابراهيم بن اسماعيل بن احمد ابن الاجدابى

كفاية المتحفظ ونهاية المتلفظ فى اللغة العربية. - الطبعة الاولى [القاهرة] المط. - الخيرية. - ١٣٢٣ هـ - ٥٦ ص. - ١٩٠ م م.

ابراهيم بن بدوى النحاس

ديوان. - الطبعة الاولى [القاهرة]. - المط. - العامرة المليجية. - ١٣٢٤ هـ. ٨٧ ص ١٩٠ م م.

[ابراهيم بن عبد الرحمن الازرق]

[تسهيل المنافع]. - وبهامشه: كتاب الطب النبوى للامام الذهبى. - [القاهرة] المط. - الحميدية المصرية. - [١٣٢٠ هـ]. - ١٠٠ ص + ٥ ص. - ٢٧٢ م م. ملاحظة (كتاب غير كامل).

ابراهيم بن عبد الله النجيرمى

ايمان العرب فى الجاهلية. - [القاهرة]. - المط. - السلفية. - ١٣٤٣ هـ. - ٣٢ ص ١٨٨ م م.

ابراهيم بن على [بن ابى القاسم] بن محمد ابن فرحون

تبصرة الحكام فى اصول الاقضية ومناهج الاحكام وبهامشه العقد المنظم للشيخ عبد الله بن عبد الله بن سلمون الكنانى. [القاهرة]. - المط البهية. [١٣٠٢ هـ.] جزآن ٢٨٠ م م.

ابراهيم بن على [بن ابى القاسم] بن محمد ابن فرحون

تبصرة الحكام فى اصول الاقضية ومناهج الاحكام

انظر: محمد بن احمد بن محمد عليش على هامش كتابه: فتح العالى.

ابراهيم بن على [بن ابى القاسم] بن محمد ابن فرحون

الديباج المذهب فى معرفة اعيان علماء المذهب، وبهامشه: نيل الابتهاج بتطريز الديباج لابى العباس احمد بن احمد بن عمر اقيت. - الطبعة الاولى. - [القاهرة]. - مط. - السعادة. - ١٣٢٩ هـ. ٢ ص + ٣٦٢ ص. - ٢٨٠ م م.

نسخة اخرى كالسابقة.

ابراهيم بن على بن احمد بن عبد الواحد الطرسوسى

الفتوى الطرسوسية او انفع الوسائل الى تحرير المسائل. - [القاهرة]. - مط. - الشرق. - ١٣٤٤ هـ. ١٩٢٦ م. ٣٥٥ ص. - ٢٤٥ م م.

ابراهيم بن على بن يوسف الشيرازى الفيروزبادى

اللمع فى اصول الفقه. - الطبعة الاولى. - [القاهرة]. - مط. - السعادة. - ١٣٢٦ هـ. - ٩٥ ص. - ٣٣٦ م م.

ابراهيم بن على بن يوسف الشيرازى الفيروزبادى

طبقات الفقهاء. - بغداد. - مط. - [بغداد]. - ١٣٥٦ هـ. ١٦٨ ص + ١٠٠ ص ٢٥٠ م م. وينيه طبقات الشافعية لابن هداية الله الحسيبى.

ابراهيم بن على الحصرى القيروانى

ذيل زهر الادب او جمع الجواهر فى الملح والنوادر. - مصدر بكلمة من قلم الشيخ عبد العزيز البشرى. - [القاهرة]. - المط. - الرحمانية. - ١٣٥٣ هـ. ا/ن + ٣٥٢ ص. - ٢٤٥ م م.
نسخة اخرى كالسابقة

ابراهيم بن على الحصرى القيروانى

زهر الاداب وثمر الالباب. انظر: احمد بن محمد [ابن عبد ربه] القرطبى على هامش كتابه: العقد الفريد.

ابراهيم بن على الحصرى القيروانى

زهر الاداب وثمر الالباب ضبطه وشرحه الدكتور زكى مبارك. - الطبعة الثانية. - [القاهرة]. - المط. - الرحمانية ومط. حجازى. - (بدون سنة) اربعة اجزاء فى مجلدين. - ٢٤٥ م م.

ابراهيم بن على المالكى

تبصدة الحكام فى اصول الاقضية ومناهج الاحكام - انظر: محمد عليش فى كتابه: فتح العالى المالكى

ابراهيم بن محمد ابن الشحنة الحلبى

لسان الحكام فى معرفة الاحكام. - [الاسكندرية]. - [مط. جريدة البرهان]. [١٢٩٩ هـ]. - ٩٥ ص. + ٢ ص. - ٢٣٥ م م.

ابراهيم بن محمد ابن مفلح المقدسى

الاستعاذة بالله من الشيطان الرجيم. - [القاهرة] [مط. - افندى مصطفى]. - [١٣١١ هـ]. - ٢ ص. + ١٤٤ ص. - ١٩٠ م. م.

[ابراهيم بن محمد بن عرب شاه الاسفرائينى]

[اصول شرح التلخيص]. - [القسطنطينية] [المط. - العامرة]. - [١٢٨٤ هـ]. - جزآن فى مجلد واحد. - ٣٢٠ م. م.

ابراهيم بن محمد بن كمال الدين ابن حمزة الحسينى

البيان والتعريف فى اسباب ورود الحديث الشريف. - حلب. - مط. - البهاء. - ١٣٢٩ هـ./١٣٣٠ هـ. - جزآن. - ٢٤٣ م م.
نسخة اخرى كالسابقة.

ابراهيم بن محمد البيهقى

المحاسن والمساوى. - [القاهرة]. - مط. - السعادة. - ١٣٢٥ هـ. - ١٩٠٦م. - جزآن فى مجلد واحد. - ٢٢٣ م م.

ابراهيم بن محمد السرى بن سهل النحوى الزجاج

فعلت وافعلت. - انظر: احمد بن يحيى ثقلب

ابراهيم بن محمد كوزى بيوك زاده

رسالة فى حق البسملة. - [القسطنطينية] [المط. - العامرة]. - [١٢٥٩ هـ]. - ٥٧ ص. - ٢٠٠ م م.

ابراهيم بن موسى بن ابى بكر الطرابلسى

الاسعاف فى احكام الاوقاف. - الطبعة الثانية. - [القاهرة]. - مط. - هندية. - ١٣٢٠ هـ. - ١٩٠٢ م. - ١٤٦ ص. - ٢٣٥ م م.

ابراهيم بن موسى بن ابى بكر الطرابلسى

الاسعاف فى احكام الاوقاف. - [القاهرة]. - [امط. الكبرى المصرية]. - [١٢٩٢هـ]. - ١٢٣ ص. - ١٩٣ م م.

ابراهيم بن موسى بن [محمد] اللخمى [الشاطبى]
الموافقات فى اصول الاحكام: علق عليه محمد الخضر حسين التونسى. – [القاهرة]. – المط. – السلفية. – ١٣٤١ هـ. – اربعة اجزاء فى مجلدين. – ٢٤٠ م م.

ابراهيم بن موسى بن محمد اللخمى الشاطبى
الاعتصام. – الطبعة لاولى. – [القاهرة] مط. – المنار. – ١٣٣١ / ١٣٣٢ هـ. – ١٩١٣ – ١٩١٤ م. ثلاثة اجزاء فى مجلد واحد. – ٢٤٤ م م.

ابراهيم بن هلال
الدر النثير على اجوبة ابى الحسن الصغير [فاس]. – (طبعة حجرية). – [١٣٠٣ هـ] – ٥٢٥ ص. – ٢١٨ م م.

ابراهيم بن هلال
اجوبة ابن هلال. – [فاس]. – (طبعة حجرية). – [١٣١٨ هـ]. – ٢٣٩ ص. – ٢٢٠ م م.

ابراهيم بن يحيى بن على الكتبى الوطواطى
غرر الخصائص الواضحة وعرر النقائص الفاضحة وبهامشه عين الادب والسياسة وزين الحساب والرياسة لابى الحسن على بن هذيل. – [القاهرة]. – [المط. – الادبية]. – [١٣١٨ هـ]. – ٣٠٤ ص. – ٢٨٥ م م.

ابراهيم البيجورى
حاشية على متن السلم للامام الاخضرى؛ وبهامشه متن السلم المذكور وتقرير محمد الانبابى [القاهرة] المط. – الشرفية. – ١٣١٦ هـ. – ٧٢ ص. – ٢٧٤ م م.

ابراهيم البيجورى
حاشية على متن السلم فى فن المنطق للامام الاخضرى؛ وبهامشه تقرير محمد الانبابى [القاهرة] [مط. بولاق]. – ١٢٩٧ هـ. ٩٨ ص. – ٢٧٠ م م.

ابراهيم البيجورى
حاشية على متن السمرقندية: وبهامشه تقرير احمد الاجهورى. – [القاهرة] مط. – شركة دار الكتب العربية الكبرى. – ١٣٣٥ هـ. – ٣٢ ص. – ٢٧٠ م م.

ابراهيم البيجورى
حاشية على متن الشمائل المحمدية لمحمد بن عيسى الترمذى. – الطبعة الثالثة [القاهرة]. – المط. الميرية. – ١٣٠٢ هـ. ٢٠٤ ص. – ٢٧٥ م م.

ابراهيم البيجورى
المواهب اللدنية على الشمائل المحمدية لمحمد بن عيسى الترمذى؛ وبهامشه متن الشمائل المحمدية المذكورة. – [القاهرة] – مط. – مصر. – ١٣٥٠ هـ. ٢٠٨ ص. ٢٧٧ م م.

ابراهيم البيجورى
حاشية على متن الشيخ محمد بن يوسف السنوسى فى فن المنطق؛ وبهامشه شرح الامام المذكور على مختصره فى علم المنطق – الطبعة الاولى. – [القاهرة] مط. – التقدم. – ١٣٢١ هـ. – ٢٠٨ ص. – ٢٨٠ م م.

ابراهيم البيجورى
حاشية على متن السنوسية؛ وبهامشه تقرير الانبابى. – القاهرة. – مط. التقدم العالمية. – ١٣٣٠ هـ. – ٥٢ ص ٢٨٢ م م.

ابراهيم البيجورى
حاشية على مولد سيدى احمد الدردير. – انظر: محمد بن اسماعيل بن ابرهيم بن المغيرة البخارى فى كتابه: خير الكلام...

ابراهيم البيجورى
حاشية تحقيق المقام على كفاية العوام فى علم الكلام لشيخه محمد الفضالى وبهامشه المتن المذكور [القاهرة]. – مط دار الكتب العربية الكبرى [١٣٢٨ هـ] ٨٣ ص. – ٢٩٠ م م.

ابراهيم البيجورى
حاشية تحفة المريد على جوهرة التوحيد، وبهامشها تقريرات لاحمد الاجهورى. – الطبعة الاولى [القاهرة] المط. الخيرية. – ١٣٠٤ هـ ١٣٣ ص. – ٢٧٠ م م.

ابراهيم حسن المسيرى
حاشية منحة البارى على مجالس الامام الابيارى. - وبهامشها فاكهة الاخوان فى مجالس رمضان [القاهرة]. - المط. - الحميدية ١٣١٧ هـ. - ٢٣٤ ص ٢٧١ م م.

ابرهيم الحلبى
غنية المتملى فى شرح منية المصلى او الشرح الكبير. - القسطنطينية. - مط. سنده. ١٣٢٥ هـ. ٦٢٢ ص + ١ ص. - ٢٤٠ م م.

ابراهيم رفعت باشا
مرآة الحرمين او الرحلات الحجازية والحج ومشاعره الدينية. - الطبعة الاولى. - القاهرة. - مط. - دار الكتب المصرية. - ١٣٤٤ هـ. - ١٩٢٥ م. - جزآن. + ١١٩ ل + ٧ خ. - ٢٤٥ م م.

ابراهيم رمزى
تاريخ الفيوم. - الطبعة الاولى. الفيوم مط. - الفيوم. - ١٨٩٤ م. - ١٥٩ ص + ٥ ل - ٢٣٢ م م. ملاحظة. - ينقصه خمس لوحات.

ابراهيم زكى
حديقة الازهار اليانعة. [القاهرة] مط. المعارف [١٨٩٥ م. - ١٣١٣ هـ.] ٣٢ ص. - ١٩٠ م م.

ابراهيم السقا
حاشية فضائل الاجهورى. - [القاهرة مط. الحروف]. - [١٢٧٧ هـ.] ١٦٢ ص. - ٢٣٥ م م.

ابراهيم السقا
المنهل العذب لكل وارد فى بيان فضل عمارة المساجد. - [القاهرة]. - المط. الادبية [١٣١٧ هـ.] . - ١٠٤ ص. - ١٩٥ م م.

ابراهيم السقا
مناسك الحج الشريف. - [القاهرة] . - مط. - كردستان العلمية ١٣٢٧ هـ. - ٨٠ ص. - ١٩٠ م م.

ابراهيم السمنودى المنصورى
نصرة الامام السبكى برد الصارم المنكى. [القاهرة] . - مط. - الجمهور [١٣١٩ هـ؟] - ٢٨٠ ص. - ١٩٥ م م.

ابراهيم السمنودى المنصورى
سعادة الدارين فى الرد على الفرقتين الوهابية ومقلدة الظاهرية. - [القاهرة]. - مط. جريدة الاسلام. - ١٣١٩ هـ. - جزآن. - ٢٣٥ م م.

ابراهيم السمنودى المنصورى
رسالة سيف اهل العدل او دلالة المنطوق والمفهوم. - [القاهرة] مط. - التقدم. - ١٣٢٦ هـ. - ١٥٦ ص. - ١٩٠ م م.

ابراهيم الشيوى الدسوقى
معينة المعانى. - انظر: محمد العياشى المغربى فى آخر كتابه مجموع... نسخة اخرى كالسابقة

ابراهيم العبيدى المالكى
عمدة التحقيق فى بشائر آل الصديق. - انظر: عفيف بن عبد الله بن اسعد اليافعى اليمنى على هامش كتابه روض الرياحين...

ابراهيم الكنونى المغربى
دليل الحاج المغربى لبيت الله الحرام وجميع الاراضى المقدسة. - الرباط. - المط. - الوطنية. - ١٣٥٠ هـ./١٩٣١ م. - ٦٩ ص. - ٢١٠ م م.

ابراهيم ماجد
مداركة المسموم. - الطبعة الاولى. - الاسكندرية. - المط. - النصرية ١٨٩٦ م. - ١١٩ ص. - ١٨٥ م م.

ابراهيم مصطفى
احياء النحو. - القاهرة. - مط. - لجنة التأليف والترجمة والنشر. - ١٩٣٧ م ١/ع + ١/ح + ٢٠٠ ص. - ٢٣٥ م م.

ابراهيم مصطفى الوليلى
مفاخر الاجيال فى سير اعاظم الرجال؛ مجموعة تاريخية، تقوى العواطف الوطنية والقومية. - الطبعة الثانية [القاهرة]. -

المط· - المحمودية· - ١٣٥٣ هـ· ١٩٣٤ م· - ٣ ل + ١٩٢ ص· - صور مضافة· - ٢٤٠ م م·

ابراهيم مصور بك

الدليل فى موارد اعالى النيل· - انظر: جارستن وليم·

ابراهيم مطر

الامراض الزهرية· - بيروت· - المط· - الادبية· - ١٨٨٥ م· [١٣٠٢هـ·] ١٥١ ص· + ٢ و· - ١٧٢ م م·

الابرش

انظر: محمد بن ابى احمد الحسين بن موسى

الاب قرنية

الاقتداء بالمسيح· - بيروت· - المطبعة الكثوليكية· - ١٩١١ م· - ٣٦٥ ص· -

ابقراط

كتاب الاهوية والمياه والبلدان: استخرجه الى العربية الدكتور شبلى شميل· القاهرة· - مط· - المقتطف· - ١٨٨٥ م· - ٦٤ ص· - ١٨٥ م م·

ابقراط

كتاب العلامات· - [القاهرة]· - مط· - المقتطف· - ١٨٩٦ م· - ٩٣ ص· - ٢٠٠ م م·

[ابو البقاء الحسينى الكفوى]

[الكليات]· - [الطبعة الثانية]· - [القاهرة] - [المط· العامرة]· - [١٢٨١هـ]· - ٤٣٠ ص· - ٣١٣ م م·

ابو بكر بن هداية الله الحسينى

طبقات الشافعية· - انظر: ابراهيم بن على الفيروزبادى الشرازى فى كتابه: طبقات···

ابو بكر بن الحسين بن عبد الله الاجرى

اخلاق العلماء· - [القاهرة] المط· - المصرية· - ١٣٤٩ هـ· ١٩٣١ م· ٩١ ص· - ١٩٣ م م·

ابو بكر بن عبد الرحمن بن شهاب الدين العلوى

تحفة المحقق بشرح نظام المنطق· - الطبعة الاولى· - القاهرة· - مط· - المنار· - ١٣٣٠ هـ· ٢٦١ ص· - ٢٤٠ م م·

ابو بكر بن عبد الرحمن بن شهاب الدين العلوى

رفع الخبط عن مسئلة الضغط· - حيدر آباد· - المط· - الرحمانى· - ١٣٢٠ هـ· - ٣٢ ص ٢٥٠ م م·

ابو بكر بن عبد الرحمن بن شهاب الدين العلوى

اقامة الحجة على التقى· - [القاهرة]· - مط· - نخبة الاخبار· - ١٣٠٥ هـ· - ٨٤ ص· - ٢٥٠ م م·

ابو بكر بن عبد الرحمن بن شهاب الدين العلوى

فتوحات الباعث بشرح المباحث فى احكام مارث الوارث· - الطبعة الاولى· - حيدر آباد مط· - مجلس دائرة المعارف النظامية· - ١٣١٧ هـ· - ٢٧٠ ص· - ٢٤٥ م م·

ابو بكر بن على ابن حجة الحموى

ثمرات الاوراق فيما طاب من نوادر الاداب وراق - الطبعة الاولى· - [القاهرة] · - المط· - الخيرية· ١٣٠٢ هـ· - جزآن فى مجلد واحد· - ٢٩٧ م م·

[ابو بكر بن محمد بن عبد الله] البنانى

حاشية على شرح الجلال المحلى على جمع الجوامع للامام ابن السبكى· - الطبعة الثانية [القاهرة]· - دار الطباعة المصرية· - ١٢٩٧ هـ· - جزآن · - ٢٦٠ م م·

ابو بكر بن محمد [بن عبد الله] بنانى

مدارج السلوك الى مالك الملوك، وبهامشه عقد الدرر واللآل فى بيان فضل الفقراء وفضيلة السؤال لنجل المؤلف فتح الله بن ابى بكر بن محمد بنانى· - الطبعة الاولى· - [القاهرة]· - المط· - الجمالية· - ١٣٣٠ هـ · ١/ل · + ١ د· + ١٧٥ ص ٢٢٠ م م·

ابو بكر بن محمد بن عبد المؤمن الحصنى الدمشقى

دفع شبه من شبه وتمرد ونسب ذلك الى السيد الامام احمد· - [القاهرة]· - مط· -

دار احياء الكتب العربية ١٣٥٠ هـ. - ١/ح. + ١٢٧ ص. - ٢٣٩ م م.

ابو بكر بن محمد بن على بن خلف الحسنى

الآيات البينات فى حكم جمع القراءات، يرد به على رسالة هدية القراء والمقرئين المنسوبة للشيخ خليل الجنابنى. - الطبعة الاولى. - [القاهرة]. - مط. - المعاهد. - ١٣٤٤ هـ. - ٢٥٤ ص. - ١٩١ م م.

ابو بكر بن محمد الحصنى الدمشقى

كفاية الاخيار فى حل غاية الاختصار. - [القاهرة] ادارة الطباعة المنيرية. - ١٣٤٧ / ١٣٤٨ هـ. - جزآن فى مجلد واحد - ٢٧٠ م م.

ابو بكر بن محمد شطا البكرى الدمياطى

اعانة الطالبين على حل الفاظ فتح المعين. وبهامشه فتح العين بشرح قرة العين للشيخ زين الدين بن عبد العزيز المليبارى. الطبعة الاولى. - [القاهرة]. - المط. الميرية. - ١٣٠٠ هـ. جزآن. - ٢٧١ م م.

ابو بكر بن محمد الملا الحنفى

حادى الآنام الى دار السلام. - [الطبعة الاولى]. - [بومبى. - مط. - نخبة الاخبار]. - ١٣٠٦ هـ. ١٠٢ ص. - ٢٣٢ م م.

ابو بكر الوالى

ديوان المحب. - انظر: قيس بن الملوح

ابو جمرة الاندلسى

انظر: عبد الله بن ابى جمرة

ابو حامد الغزالى

انظر: محمد بن محمد الغزالى...

ابو الحجاج يوسف بن محمد البلوى

الف باء. - [القاهرة]. - [المط. - الوهبية]. - [١٢٨٧ هـ.]. - جزآن. - ٢٤٥ م م.

ابو الحسن بن عبد الله بن الحسن النباهى الاندلسى

تاريخ قضاة الاندلس وسماه كتاب المرقبة العليا فيمن يستحق القضاء والفتيا، نشره ا. ليفى بروفنسال القاهرة. - دار الكاتب المصرى. - ١٩٤٨ م. - ٢٤٦ ص. + X . - ٢٥٤ م م.

ابو الحسن الشاذلى

السر الجليل فى خواص حسبنا الله ونعم الوكيل المسمى بالجواهر المصونة واللآلى المكنونة. - [م. م.]. - طبعة حجرية - [بدون سنة]. - ٦٣ ص. - ١٩٠ م م.

ابو حنيفة النعمان بن ثابت

مسند. - علق حواشيه ووضع له مقدمة محمد حسن الاسرائلى الكنعانى. - لكنؤ. - مط. - صح المطابع. - ١٣٠٩ هـ. - ٢٤٤ ص. - ٣٣٨ م م.

ابو حنيفة النعمان بن ثابت

مسند. - [القاهرة]. - [المط. - الخيرية]. - [١٣٢٨ هـ]. - ٥٢ ص ٢٧٥ م م.

ابو حيان التوحيدى

الادب والانشاء فى الصداقة والصديق. - الطبعة الاولى. - [القاهرة] المط. - العامرة الشرفية. - ١٣٢٣ هـ. - ١٩٨ ص. - ١٩٠ م م.

ابو خلدون ساطع الحصرى

آراء واحاديث فى التربية والتعليم. - القاهرة. - مط. - الرسالة - ١٩٤٤ م. - ٢٣٢ ص. - ٢٠٤ م م.

ابو الخير الاندلسى. -

كتاب فى الفلاحة. - الطبعة الاولى. - فاس. - المط. - الجديدة. - ١٣٥٧ هـ. ل/ص. + ٢١٧ ص. - ٢٤٥ م م.
نسخة اخرى كالسابقة

ابو ذرعة العراقى

ألفية فى تفسير غريب الفاظ القرآن. - انظر: محمد بن احمد المحلى على هامش كتابه تفسير القرآن العظيم.

ابو ذرعة العراقى

ألفية فى تفسير غريب الفاظ القرآن. -

انظر: عبد العزيز بن احمد الدميرى الديرينى على هامش كتابه: التيسير فى علوم...

ابو زيد البسطمى

منظومة فى آداب الطريق. - انظر: احمد ابن محمد الدردير على هامش كتابه: تحفة الاخوان.

ابو سعيد بن محمد البيضاوى

انوار التنزيل واسرار التأويل؛ وبهامشه حاشية لابى الفضل القرشى الكازرونى. - [القاهرة]. - مط. - دار الكتب العربية الكبرى. - [١٣٣٠ هـ]. - اربعة اجزاء فى مجلدين. - ٢٨٥. م م.

ابو سعيد الخادمى

بريقة محمودية فى شرح طريقة محمدية وشريعة نبوية فى سيرة احمدية. - وبهامشه الوسيلة الاحمدية والذريعة السرمدية فى شرح الطريقة المحمدية للشيخ رجب بن احمد. - [القسطنطينية]. - مط. - اقدام. - ١٣٢٦ هـ. - اربعة اجزاء فى مجلدين. - ٢٧٠ م م.

ابو الشتاء بن الحسن الغازى الصنهاجى

تحفة المبتدئين فى اعراب الماضى والمضارع والامر بايضاح وتبيين. - الطبعة الاولى. - فاس. - المط. - الجديدة. - ١٣٤٨ هـ. - ٨ ص. - ٣٣٨ م م.

ابو الشتاء بن الحسن الغازى الصنهاجى

تحرير المقالة فى مسائل من الوكالة. - الطبعة الاولى. - فاس. - المط. - الجديدة. - ١٣٤٨ هـ. - ٣١ ص. - ١٣٥ م م.

ابو الطيب بن ابى احمد بن ابى الحسن البخارى القنوجى

يقظة اولى الاعتبار مما رود فى ذكر النار واصحاب النار. - بهوبال. - المط. - الشتائية. - ١٢٩٤ هـ. - ١٤٥ ص. - ٣١٥ م م.

ابو الطيب بن ابى احمد بن ابى الحسن البخارى القنوجى

العلم الخفاق من علم الاشتقاق. - بهوبال - ١٢٩٤ هـ. - ١٦٣ ص. - ٢٢٢ م م.

ابو الطيب بن ابى احمد بن ابى الحسن البخارى القنوجى

الاذاعة لما كان وما يكون بين يدى الساعة. - بهوبال. - مط. - الصديقى. - ١٢٩٤ هـ. - ٤ ص + ٩٨ ص - ٢٨٣ م م.

ابو عبد الله بن سلام الجمحى البصرى

طبقات الشعراء الجاهليين والاسلاميين من نثر ونظم. وعن نوابغ علمائهم وآرائهم الادبية والفلسفية والاجتماعية والعلمية [القاهرة]. - مط. السعادة - (بدون سنة). - ٢٢٧ ص. - ٢٢٤ م م.

ابو عبد الله بن محمد بن يونس بن النعمان الطائى

شرح المسمى كنز البيان مختصر توفيق الرحمن على متن الكنز لعبد الله بن احمد بن محمود النسفى فى مذهب الامام ابى حنيفة النعمان، وبهامشه الذخائر الاشرفية فى الغاز الحنفية للشيخ ابن الشحنة الحنفى. - الطبعة الاولى. - [القاهرة]. - المط. - العامرة المليجية. - ١٣٢٥ هـ. - ٢٥٢ ص. - ٢٤٥ م م.

ابو عبد الله بن عبد العزيز البكرى

التنبيه على اوهام ابى على فى اماليه. - انظر: اسماعيل بن القاسم القالى فى آخر كتابه: ذيل الامالى.

ابو على المرزوقى الاصبهانى

الازمنة والامكنة. - الطبعة الاولى. - حيدر آباد. - مط. - مجلس دائرة المعارف. - ١٣٢٢ هـ. - جزآن. - ٢٥٠ م م.

ابو الفتوح بن حبش بن اميرك السرورى

حكمة الاشراف. - انظر: محمود بن مسعود ابن مصلح صدر الدين الشيرازى فى كتابه: شرح حكمة...

ابو الفضل المالكى المسعودى
المنتخب الجليل من تخجيل من حرف الانجيل٠ – [القاهرة] مط٠ – التمدن٠ – ١٣٢٢ هـ٠ – ١٨٦ م م٠ ملاحظة: ويليه السؤال العجيب فى الرد على اهل الصليب لاحمد على المليجى الكتبى٠

ابو الفضل القرشى الكازرونى
حاشية على انوار التنزيل٠ – انظر: [عبد الله] بن عمر [بن محمد الشيرازى] البيضاوى على هامش كتابه: انوار التنزيل٠٠٠

ابو القاسم بن احمد بن محمد بن عبد القادر الفاسى
تحفة الوارد والصادر فى شرح عقيدة التوحيد للشيخ عبد القادر٠ – [فاس]٠ – (طبعة حجرية)٠ – [١٣١٥ هـ٠]٠ – ٢٥ كراسة٠ ٢٢٠ م م٠

ابو القاسم بن سدرة
الرسائل فى جمع المسائل٠ – الجزائر٠ – مط٠ – السيد جردان٠ – ١٣١٠ هـ٠ ١٨٩٢ م٠ – ٢١٩ ص٠ + ١١١ X ٠ – ٢٢٠ م م٠

ابو القاسم بن سلام
رسالة تتضمن ما ورد فى القرآن الكريم من لغات القبائل٠ – انظر: محمد بن احمد المحلى على هامش كتابه: تفسير القرآن

ابو القاسم القمى
القوانين [المحكمة فى الاصول المتقنة]٠ – [الطبعة الثانية]٠ – [طهران ؟] مط٠ – الحاج ابراهيم٠ (طبعة هندية)٠ – ١٣٠٣ هـ٠ – جزآن٠ – ٣٥٢ م م٠

ابو الليث السمرقندى
قرة العيون ومفرح القلب المحزون٠ – انظر: عبد الوهاب الشعرانى على هامش كتابه: مختصر تذكرة الامام السويدى٠٠٠

ابو محمد بن عاصم بن محمد البغدادى
مجموع الضمانات فى مذهب الامام ابو حنيفة النعان٠ – الطبعة الاولى٠ – [القاهرة]٠ – المط٠ – الخيرية٠ – ١٣٠٨ هـ٠ – ٤ ص٠ + ٤٦٢ ص٠ – ٢٥٠ م م٠

ابو مدين الشافعى
النوم والارق٠ – [القاهرة]٠ – [مط٠ – الرغائب]٠ – [١٩٤٤ م٠]٠ – ٥٠ ص٠ – ٢٣٥ م م٠

ابو مدين الفاسى
تحفة الاريب ونزهة اللبيب٠ [فاس]٠ – (طبعة حجرية)٠ – [١٣٣٠ هـ٠] ١١٩ ص٠ – ٢٢٠ م م٠ – ملاحظة٠ فى نفس الكتاب حدائق الازهار لمحمد بن محمد ابن عاصم الاندلسى واضاءة الادموس ورياض الشموس لاحمد بن عبد العزيز بن الرشيد الهلالى، وبهامشه منظومة الفقيه محمد الكرددى

ابو المعالى الحسينى السلامى
غاية الامانى فى الرد عى النبهانى٠ – [م م٠]٠ – (بدون مط٠) [١٣٢٨ ؟]٠ – جزآن٠ – ٢٧٠ م م٠

ابو النجا
حاشية على شرح الشيخ خالد الازهرى على متن الاجرومية فى علم العربية٠ – الطبعة الثانية [القاهرة]٠ – مط٠ التقدم٠ – ١٣٢٦ هـ٠ ٩٢ ص٠ – ٢٨٠ م م٠

الاتحاد المسيحى
بيروت٠ – مط٠ – الاجتهاد٠ – ١٩١١ م٠ – ٤٧ ص٠ + صور مضافة٠ – ٢٠٥ م م٠

اتربى ابو العز
الدر المنتخب فى تاريخ المصريين والعرب٠ – [القاهرة]٠ – مط٠ – التأليف٠ – ١٨٩٤ م٠ جزآن فى مجلد واحد٠ – ٢٣٥ م م٠

ابن الاثير
انظر: المبارك بن محمد بن محمد٠ وعلى ابن محمد بن محمد بن عبد الكريم بن عبد الواحد الشيبانى٠ ونصر الله بن محمد بن محمد٠

اجنس دمى ليما
ضحايانا الاطفال٠ – تعريب محمد عبد الواحد خلاف٠ – [القاهرة]٠ – مط٠ – لجنة التأليف والترجمة والنشر٠ – ١٩٣٤ م٠ + ١ / ص٠ + ٢٧٢ ص٠ – ١٩٠ م م٠

احكام وشروط عمومية
[الرباط] (بدون مط٠) (بدون سنة)٠ —
٣١ ص٠ + ٣١ ص٠ — ٢١٥ م م٠

احمد الابشيهى
المستطرف فى كل فن مستظرف٠ —
[القاهرة]٠ — [مط٠ البهية]٠ — ١٣٠٠ هـ٠
جزآن٠ — ٢٦٠ م م٠

احمد الاسكندرى
الوسيط فى الادب العربى وتاريخه٠ —
[القاهرة]٠ — دار المعارف٠ (بدون سنة)
٤٢٠ ص٠ — ٢٤٠ م م٠

احمد الاسكندرى
المنتخب انظر: طه حسين

احمد الاشمونى
القول المتين فى بيان امور الدين٠٠٠
انظر: حسين [رجب] السقا فى كتابه: فتح الجواد الكريم٠٠٠

احمد افندى البربير
الشرح الجلى على بيتى الموصلى٠ —
بيروت٠ — المط٠ — الادبية٠ — ١٣٠٢ هـ٠
٢ ص٠ + ٣٥٢ ص٠ — ٢٤٥ م م٠

احمد افندى [بن حسن] الرشيدى
عمدة المحتاج فى علمى الادوية والعلاج، ويعرف بالمادة الطبية٠ — [القاهرة]٠ —
(بدون مط٠)٠ — [١٢٨٣ هـ]٠ — اربعة اجزاء٠ — ٢٧٥ م م٠

احمد افندى بن مصطفى القادين خانى
هداية المرتاب فى فضائل الاصحاب٠ —
[القسطنطينية] المط٠ — العامرة٠ —
١٢٩٢ هـ٠ — ٢٠٧ ص٠ — ٢٣٠ م م٠

احمد افندى ندى
الايات البينات فى علم النبات٠ — [بولاق]٠
— دار الطباعة الخدوية٠ — [١٢٨٣هـ٠]
٨ ص٠ + ٦ ص٠ + ٤٤٥ ص٠ — ٢٤٠ م م٠

احمد الالقى
زراعة القطن ومقاومة آفاته وتحسين انواعه٠٠
[القاهرة]٠ — مط٠ — المقطم ١/و +
١٤١ ص٠ — ٢٥٢ م م٠

احمد امين
المنتخب٠ — انظر: طه حسين

احمد امين
الاخلاق٠ — الطبعة الرابعة٠ — القاهرة٠
— مط٠ — دار الكتب المصرية٠ — ١٣٥٢ هـ٠
١٩٣٣ م٠ ١/ك + ٣١٦ ص٠ — ١٩٥ م م٠

احمد امين
فجر الاسلام٠ — الطبعة الثالثة٠ — [القاهرة]
مط٠ لجنة التاليف والترجمة والنشر٠ —
١٣٥٤ هـ٠ ١٩٣٥ م٠ — الجزء الاول٠ —
٢٢٠ م م٠

احمد امين
ضحى الاسلام٠ — الطبعة الثانية٠ — [القاهرة]
— مط٠ — الاعتماد٠ — ١٣٥٢ هـ٠ ١٩٣٤ م٠
ثلاثة اجزاء٠ — ٢٣٥ م م٠

احمد امين
مبادىء الفلسفة٠ — انظر: رابوبرت٠ ا٠ س٠

احمد بدير خان
السينما٠ — [القاهرة]٠ — مط٠ —
مجلتى٠ — [١٩٣٦ م٠]٠ — ١١٩ ص٠ —
١٣٥ م م٠

احمد بك الحسينى
تحفة الرأى السديد٠ — [القاهرة] مط٠ —
كراستان العلمية٠ — ١٣٢٦ هـ٠ — ٨٤ ص٠
— ١٩٤ م م٠

احمد بك الحسينى
اعلام الباحث بقبح ام الخبائث٠ — الطبعة الاولى٠ — [القاهرة]٠ — مط٠ —
كردستان العلمية٠ — ١٣٢٧ هـ٠ — ١٥٤ ص٠
+ ٥ ص٠ — ١٩٥ م م٠

احمد بك كمال
بغية الطالبين فى علوم وعوائد وصنائع واحوال نجباء المصريين٠ — [القاهرة] مط٠ — مدرسة الفنون٠ — ١٣٠٩ هـ٠ — الجزء الاول٠ —
٣١٠ م م٠ — ملاحظة: كتاب غير كامل٠

احمد بن ابى بكر بن سميط
تحفة اللبيب شرح لامية الحبيب. - [القاهرة] مط. - دار الكتب العربية الكبرى. - [١٣٣٢هـ]. - ١٨٤ ص. - ١٣٥ م م.

احمد بن ابراهيم بن احمد بن صالح ابن ينصارن الماجرى
المنهاج الواضح فى تحقيق كرامات ابى محمد صالح. - الطبعة الاولى. - [القاهرة]. - المط. - المصرية. - ١٣٥٢ هـ. ١٩٢٣ م. - ٣٩٩ ص. - ٢٤٠ م م.

احمد بن ابراهيم بن عمر الفاروثى الاحمدى
ارشاد المسلمين لطريقة شيخ المتقين. - [القاهرة] مط. - محمد افندى مصطفى. - [١٣٠٧ هـ] - ١٣٥ ص. - ١٩٧ م م.

احمد بن احمد بن احمد بن عمر اقيت بابا التنبكتى
نيل الابتهاج بتطريز الديباج. - انظر: ابراهيم بن على بن محمد بن فرحون اليعمرى المدنى على هامش كتابه الديباج...
نسخة اخرى كالسابقة

احمد بن احمد بن اسماعيل الحلوانى
الاشارة الاطفية فيما لا يستحيل بالانعكاس فى صورتى الرسمية وفى بعض المحاسن الدمياطية [القاهرة]. - [مط. - محمد افندى مصطفى]. - [١٣٠٦ هـ]. - ٥٦ ص. ٢٤٠ م م.

احمد بن احمد بن اسماعيل الحلوانى
مواكب ربيع فى مولد الشفيع. - القاهرة. - المط. الوهبية - ١٢٩٤ هـ. ٢٤٣ ص. - ٢٣٢ م م.

احمد بن احمد بن اسماعيل الحلوانى
خمس رسائل: (١) قطع اللجاج فى الاجاج. (٢) حلاوة الرز فى حل اللغز. (٣) الناعم من الصادح والباغم. (٤) منظومة القطر الشهدى فى اوصاف المهدى. (٥) قصيدة الحلواء فى مدح بنى الزهراء. - الطبعة الاولى. - القاهرة - ١٣٠٨ هـ ٨٠ ص. - ١٨٢ م م.

احمد بن احمد بن اسماعيل الحلوانى
البشر باخبار الاسرا والمعراج. - [القاهرة] مط. - محمد افندى. - [١٣٠٨ هـ]. - ٤٠ ص. - ٢٣٥ م م.

احمد [بن احمد بن اسماعيل] الحلوانى
النبذة السنية فى اصول الطريقة الخلوتية وآدابها وارواحها البهية. - الطبعة الاولى. - [القاهرة]. - مط. - السعادة. - ١٣٤٨ هـ. ٨ ص. + ١١٢ ص. - ١٩٥ م م.

احمد بن احمد بن اسماعيل الحلوانى
الحكم المبرم فى ان ام التى تزوجت بلا ولى بتقليد ابى حنيفة محرم. - الطبعة الاولى. - القاهرة. - المط. - الاميرية. - ١٣٠٨ هـ. - ١٢٦ ص. - ٢٠٠ م م.

[احمد بن احمد بن سلامة] القليوبى
حواشى الامامين القليوبى وعميرة على شرح جلال الدين المحلى على منهاج الطالبين للشيخ محى الدين النووى فى فقه مذهب الشافعى. [القاهرة]. - المط. - الميمنية. - [١٣١٨ هـ]. - اربعة اجزاء فى مجلدين. - ٢٨٠ م م.

احمد بن احمد بن محمد بن عيسى البرنوسى
شرح حزب البحر للشاذلى. - انظر: عبد الرحمن بن محمد الفاسى على هامش كتابه الانوار اللامعات ...

احمد بن احمد بن محمد زروق
قواعد التصوف. - [القاهرة]. - المط. - العلمية. - [١٣١٨ هـ]. - ٧٨ ص. + ١/و. - ١٩٠ م م.

احمد بن احمد السجاعى
حاشية المسماة فتح الجليل على شرح ابن عقيل على متن الالفية لابن مالك فى علم العربية وبهامشه الشرح المذكور. - [القاهرة]. - المط. - الحسنية [١٣٢٢ هـ]. - ٢٨٧ ص. - ٢٧٠ م م.

احمد بن احمد المغربى الجنيدى الميمونى
رسالة الصدق والتحقيق لمن اراد ان يسير بسير اهل الطريق. - [القاهرة. - المط.

– الوهبية المصرية]. – [١٢٨٤ هـ]. – ٣٤ ص.

ملاحظة: ويليه: رسالة السير والسلوك الى الله تعالى لنفس المؤلف. – ٢٣ ص. – ورسالة مشتملة على اصول الطريق لنفس المؤلف ايضا. – ١٢ ص.

احمد بن احمد المغربى الجنيدى الميمونى

شرح مسبعات وصلوات القطب الدردير [القاهرة]. – مط. – محمد افندى مصطفى. – [١٣٠٨ هـ]. – ١١٠ ص. – ١٧٨ م م.

احمد بن ادريس [المغربى]

العقد النفيس فى نظم جواهر التدريس. – الطبعة الاولى. – [القاهرة]. – المط. – العامرة المليجية. – ١٣٢٩ هـ. – ٤ ص. + ١٨٨ ص. – ١٩٠ م م.

احمد بن ادريس [المغربى]

مجموعة محتوية على عدة احزاب واوراد جليلة وعلى هامشها جملة رسائل جميلة [القاهرة]. – [المط. – الانسية]. – [١٣١٨ هـ]. – ١٢٠ ص. – ١٩٢ م م.

احمد بن ادريس بن عبد الرحمن الصنهاجى القرافى

الفروق. – [تونس المط. – التونسية] ١٣٠٢ هـ. – اربعة اجزاء. – ٢٤٠ م م.

احمد بن ادريس [بن عبد الرحمن الصنهاجى] القرافى

الاجوبة الفاخرة. – انظر: عبد الرحمن بك افندى باجة زاده على هامش كتابه: الفارق بين...

احمد بن اسماعيل البرزنجى

اصابة الداهى شاكلة اعراب ان لم يجد الاهى. – [القاهرة] مط. – الحميدية. – ١٣١٦ هـ – ٢١ ص. – ١٩٠ م م.

ملاحظة: ويليه اجوبة عن قول امام دار الهجرة فى موطئة (ان يجد الاهى) للشيخ سالم بوحاجب

احمد بن اساعيل البرزنجى

فتكة البراض بالتركزى المعترض على القاضى عياض. – الطبعة الاولى. – [القاهرة]. مط. – العصر التاسع عشر. – ١٣١٠ هـ. – ٤٤ ص. – ٢٦٠ م م.

[احمد بن اساعيل البرزنجى]

[النصيحة العامة لملوك الاسلام والعامة]. – [م م.]. – (بدون مط.). – (بدون سنة) – ٣٩ ص

احمد بن اساعيل البرزنجى

مناقب امير المؤمنين عمر ابن الخطاب. – [القاهرة] مط. – النيل. – ١٣٢١ هـ. – ١٩٠٤ م. – ٥٢ ص. ١٩٣ م م.

احمد بن الامين الشنجيطى

الرد المحكم على منكر الاسقم. – [القاهرة]. – مط. – التقدم [بدون سنة]. – ٢٤ ص. – ١٩٥ م م.

احمد بن الامين الشنجيطى

المعلقات او القصائد العشر الطوال. – الطبعة الاولى. [القاهرة]. – المط. – الجمالية. – ١٣٢٩ هـ. – ١٩١١ م. ١١١ ص. – ٢٣٠ م م.

احمد بن الامين الشنجيطى

صهاريج. – انظر: محمد توفيق البكرى

احمد بن الامين الشنجيطى

طهارة العرب. – [م م.] (بدون مط.). – (بدون سنة) ٤٨ ص. – ٢٣٥ م م.

احمد بن الامين الشنجيطى

الدرر اللوامع على همع الهوامع شرح جمع الجوامع. – الطبعة الاولى. – [القاهرة] – مط. – كراستان. – المط. – الجمالية. ١٣٢٨ هـ. – ١٩١٠ م. جزآن فى مجلد واحد ٢٨٠ م م.

احمد بن الامين الشنجيطى

الدرر فى منع عمر. – انظر: نفس المؤلف فى كتابه: الغرر...

احمد بن الامين الشنجيطى

الغرر فى منع عمر؛ فى الرد على الشيخ محمد محمود الشنجيطى [القاهرة]. – مط. – التقدم. – ١٣٢٢ هـ. – ١٩٠٤ م. – ٧ ص. – ٢٣٧ م م.

ملاحظة: ويليه الدرر فى منع عمر وهو بمنزلة الشرح المغرر لنفس المؤلف. – ٢٠ ص

احمد بن الامين الشنجيطى

الوسيط فى تراجم ادباء شنجيط والكلام على تلك البلاد تحديدا وتخطيطا وعاداتهم واخلاقهم وما يتعلق بذلك. - الطبعة الاولى. - [القاهرة]. - المط. - الجمالية. - ١٣٢٩ هـ./١٩١١ م. - ٤ ص. + ٥٤٢ ص. - ٢٢٧ م م.

نسخة اخرى كالسابقة

احمد بن تركى المالكى

الجواهر الزكية فى حل الفاظ العشماوية. - انظر: يوسف الصفتى

احمد بن التودى ابن سودة

شرح الاربعين النووية. شرحها احمد التودى المذكور والشيخ عبد القادر ابن شقرون والشيخ محمد بن احمد بنيس؛ والعلامة محمد الطيب بن عبد الحميد ابن كيران. - [فاس] - (طبعة حجرية). - ١٣٠٩ هـ. - اربعة اجزاء فى مجلد واحد ٢٢٠ م م.

[احمد بن تقى الدين] السبكى

عروس الافراح فى شرح تلخيص المفتاح. - انظر: مسعود بن عمر بن عبد الله التفتازانى فى كتابه: مختصر ...

احمد بن ثايب المغربى

التفكير والاعتبار فى فضل الصلاة والسلام على سيدنا محمد النبى المختار. - [القاهرة]. - مط. - دار الكتب العربية. - ١٣٢٧ هـ. - ٢٣١ ص. - ١٩١ م م.

احمد بن جعفر الطحاوى

بيان السنة والجماعة وهى عقائد الامام الطحاوى ناشرها ومصححها محمد راغب الطباخ. - الطبعة الاولى. - حلب. - المط. - العلمية - ١٣٤٤ هـ. ١٣ ص. - ٢٢٥ م م.

نسخة اخرى كالسابقة

احمد بن حجازى الفشنى

تحفة الاخوان فى قراءة الميعاد فى رجب وشعبان ورمضان. - الطبعة الاولى. - [القاهرة]. - مط. - المعاهد. - ١٣٥١ هـ. - ٢٦٨ ص. ١٩٥ م م.

احمد بن حجازى الفشنى

مواهب الصمد فى حل الفاظ الزبد. - انظر: محمد بن احمد الرملى الانصارى على هامش كتابه: شرح غاية ...

احمد بن حجازى الفشنى

مواهب الصمد فى حل الفاظ الزبد وبهامشه متن الزبد المذكور فى الفقه للشيخ احمد بن ارسلان - [القاهرة]. - مط. - دار احياء الكتب العربية. - ١٣٤٧ هـ. ١٣٤٨ هـ. ١٦٨ ص. - ٢٨٠ م م.

احمد بن حجازى الفشنى

المجالس السنية فى الكلام على الاربعين النووية وبهامشه كتاب السبعيات فى مواعظ البريات للشيخ ابى النصر محمد بن عبد الرحمن الهمذانى - الطبعة الاولى. - [القاهرة]. - مط. - التقدم. - ١٣٢٦ هـ. - ١١٨ ص. + ٢ ص. - ٣٠٠ م م.

احمد بن حجر الهيتمى

شرح على متن الهمزية فى مدح خير البرية للشيخ شرف الدين محمد بن سعيد البوصيرى وبهامشه حاشية للشيخ محمد الحفنى. - [القاهرة]. - [المط. - العامرة الزاهرة] [١٢٩٢ هـ.]. - ٣٥٥ ص. - ٢٧٠ م م.

احمد بن حجر الهيتمى

الخيرات الحسان فى مناقب الامام الاعظم ابى حنيفة النعمان. - [القاهرة] مط. - السعادة - ١٣٢٤ هـ. - ٨٥ ص. ١٩٢ م م.

احمد بن حجر الهيتمى

الجوهر المنظم فى زيارة القبر الشريف النبوى المكرم. - [القاهرة]. - [المط. الميمنية]. - [١٣٠٩ هـ.]. - ١٠٤ ص - ١٧٥ م م.

احمد بن حجر الهيتمى

تحفة المحتاج بشرح المنهاج. - انظر: عبد الحميد الشروانى واحمد بن قاسم العبادى على هامش كتابيهما: حواشى...

احمد بن حجر الهيتمى

الاعلام بقواطع الاسلام. - [القاهرة]. -

[مط٠ - الحاج منصور افندى] [١٢٩٣ هـ]٠ - ١٦٠ ص٠ - ٢١٠ م م٠

احمد بن حجر الهيتمى

الزواجر عن اقتراف الكبائر٠ - [القاهرة ٠ - المط٠ - الخديوية] [١٢٨٤ هـ]٠ - جزآن فى مجلد واحد٠ - ٢٦٠ م م٠

احمد بن حجر الهيتمى

حصول الفوائد٠ - انظر: محمد حبيب الله ابن مابابى الجكنى الشنقيطى

احمد بن حجر الهيتمى

در الغمامة فى در الطيلسان والعذبة والعمامة٠ - [القاهرة ؟]٠ - (بدون مط٠)٠ - (بدون سنة)٠ - ٥٢ ص٠ - ١٩٠ م م٠

احمد بن حجر الهيتمى

الصواعق المحرقة فى الرد على اهل البدع والزندقة٠ - وبهامشه: كتاب تطهير الجنان واللسان عن الخطور والتقوة بثلب سيدنا معاوية بن ابى سفيان لنفس المؤلف٠ - [القاهرة]٠ - المط٠ - الميمنية٠ - ١٦٠ ص٠ - ٢٧٦ م م٠

احمد بن حجر الهيتمى

تطهير الجنان واللسان عن الخطور والتقوة بثلب معاوية بن ابى سفيان٠ - انظر نفس المؤلف على هامش كتابه: تطهير الجنان٠٠٠

احمد بن حجر الهيتمى

الفتاوى الكبرى الفقهية، وبهامشه: فتاوى شمس الدين محمد بن شهاب الدين احمد بن احمد بن حمزة الرملى٠ - [القاهرة]٠ - [المط٠ - الميمنية]٠ - ١٣٠٨ هـ٠ - أربعة اجزاء٠ - ٢٧٠ م م٠

احمد بن حجر الهيتمى

النخب الجليلة فى الخطب الجزيلة٠ - [القاهرة] - المط٠ - الميمنية٠ - [١٣٢٤ هـ]٠ - ٨٨ ص٠ - ١٦٢ م م٠

احمد بن حجر الهيتمى

فتح المبين لشرح الاربعين؛ وبهامشه: حاشية الشيخ حسن بن على المدابغى٠ - [القاهرة] - المط٠ - الميمنية٠ - [١٣١٧هـ]٠ - ٢٥٦ ص٠ - ٧٢ م م٠

احمد بن حجر الهيتمى

فتح الجواد بشرح الارشاد على متن الارشاد للامام اسماعيل بن ابى بكر ابن المقرى٠ - [القاهرة]٠ - مط٠ - مصطفى البابى الحلبى٠ - ١٣٤٧ هـ٠ - جزآن٠ - ٢٨٦ م م٠

احمد بن الحسن بن عرضون

اللائق لمعلم الوثائق٠ - [فاس]٠ - (طبعة حجرية)٠ - (بدون سنة) ٢٥ كراسة - ٢٢٥ م م٠

نسخة اخرى كالسابقة

[احمد بن الحسن الرشيدى]

فن تطعيم الجدرى٠ - [القاهرة]٠ - [مط٠ - صاحب السعادة الكبرى]٠ - [١٢٥٢ هـ]٠ - ١٤ ص٠ - ٢٠٠ م م٠

[احمد بن الحسن الرشيدى]

[نزهة الاقبال فى مداوة الاطفال]٠ - [القاهرة٠ - المط٠ - العامرة] [١٢٦١ هـ] ٢٦ ص٠ + ٨٤٠ ص٠ - ٢٤٥ م م٠

[احمد بن الحسن الرشيدى]

[بهجة الرؤساء فى امراض النساء]٠ - [القاهرة٠ - دار الطباعة العامرة]٠ - [١٢٦٠ هـ]٠ - ٦٥١ ص٠ - ٢٥٠ م م٠

احمد بن الحسن الطلاوى

الاغاثة فى حكم الطلاق بالثلاثة٠ - [القاهرة] المط٠ - الحسنية ١٣٢٩ هـ٠ - ١٩١١ م٠ - ٦٤ ص٠ - ١٩٠ م م٠

احمد بن الحسين البيهقى

حياة الانبياء، علق عليه شرحا لطيفا محمد بن محمد الخانجى البوسنوى٠ - الطبعة الاولى٠ [القاهرة]٠ - مط٠ - التضامن الاخوى٠ - ١٣٤٩ هـ٠ - ١٥ ص٠ - ٢٠٠ م م٠

احمد بن حنبل الشيبانى

الرد على الجهمية٠ - انظر: محمد بن عبد الرحمن بن عبد الله الايجى الصفوى على هامش كتابه: جامع البيان ٠٠٠

احمد بن خالد الناصرى السلاوى
الاستقصا لاخبار دول المغرب الاقصى. – [القاهرة]. – [المط. – البهية]. – [١٣١٢هـ]. – اربعة اجزاء فى مجلدين. ٢٧٠ م م.

احمد بن خالد الناصرى السلاوى
[طلعة المشترى فى النسب الجعفرى]. – [فاس] (طبعة حجرية) [١٣٠٩ هـ]. – جزآن فى مجلد واحد. – ٢١٥ م م.

احمد بن الخليل ابن سعادة الخويى
السفينة النوحية فى السكينة الروحية. – الطبعة الاولى. – حلب. – المط. – العلمية. – ١٣٤٧ هـ. – ١٩٢٩ م. – ٢٣ ص. – ٢١٠ م م.

احمد بن الخياط الحسنى
تقييد نفيس وطرر عليه فى علم التوحيد. [فاس]. – (طبعة حجرية). – [١٣٠١ هـ]. – ٣ كراريس. + ٢ ص. – ٢٢٠ م م.

احمد بن الخياط [الحسنى]
حاشية على شرح محمد الخرشى لفرائض مختصر خليل. – [القاهرة]. – مط. – السعادة. – [١٣٣١ هـ]. – ٩٥ ص. ٢٨٥ م م.

احمد بن الخياط [الحسنى]
حاشية على شرح الشيخ محمد بن عبد القادر الفاسى لمنظومة ابى عبد الله العربى بن يوسف الفاسى. – [فاس]. – (طبعة حجرية). – (بدون سنة). – ١٧٤ ص. – ٢٢٥ م م.

احمد بن الخياط الحسنى
حاشية على شرح الشيخ التهامى البورى على ارجوزة عمدة اهل المغرب العلامة محمد الطيب بن كيران. – [فاس]. – (طبعة حجرية). – [١٣١٦ هـ]. – ١٨٤ ص. – ٢٢٥ م م.
نسخة اخرى كالسابقة

احمد بن داود [بن ونند] الدينورى
الاخبار الطوال. – الطبعة الاولى. – [القاهرة]. – مط. – السعادة. – ١٣٣٠ هـ. – ١/و. + ٣٨٣ ص. – ٢٠٠ م م.

احمد بن الزبير
القسم الاخير من كتاب الصلة، اصدره محمد عبد الحى الكتانى واعتنى بتصحيحه ١. لافى بروفنصال. – الرباط. – المط. – الاقتصادية. – ١٩٣٧ م. – ١/ل + ٢٨٥ ص – ٢٥٠ م م.

احمد بن زنبل الرمال المحلى
تاريخ السلطان سليم خان بن السلطان بايزيدخان مع قانصوه الغورى سلطان مصر واعمالها. – [القاهرة ؟ طبعة حجرية]. – [١٢٧٨ هـ]. – ١٣٩ ص. – ٢٢٥ م م.

احمد بن زينى دحلان
الفتوحات الاسلامية بعد مضى الفتوحات النبوية. – [القاهرة]. – المط. – الحسينية. – [١٣٢٣ هـ]. – جزآن. – ٢٢٥ م م.

احمد بن زينى دحلان
الفتوحات الاسلامية بعد مضى الفتوحات النبوية. – الطبعة الاولى. – مكة. – المط. – الميرية. – ١٣٠٢ هـ. – جزآن فى مجلد واحد. – ٢٧٠ م م.

احمد بن زينى دحلان
السيرة النبوية والآثار المحمدية، وبهامشه الفتح المبين فى فضائل الخلفاء الراشدين. – [القاهرة]. – [المط. – الميمنية]. – [١٣١٠ هـ]. – جزآن. – ٢٨٥ م م.

احمد بن زينى دحلان
السيرة النبوية والآثار المحمديه. – انظر: على بن برهان الدين الحلبى الشافعى على هامش كتابه: انسان العيون...
نسخة اخرى كالسابقة

احمد بن زينى دحلان
تاريخ الدول الاسلامية بالجداول المرضية. – [القاهرة]. – [المط. – البهية]. – [١٣٠٦ هـ]. – ٢٣٠ ص. – ٢٧١ م م.

احمد بن زينى دحلان

شرح الاجرومية٠ – [القاهرة]٠ – [المط٠ – الميرية]٠ – [١٣٠٤ هـ]٠ – ٣٢ ص٠ – ٢٧٥ م م٠

احمد بن زينى دحلان

شرح متن الالفية الملقب بالازهار الزينية؛ وبهامشه البهجة المرضية فى شرح الالفية لجلال الدين السيوطى٠ – [القاهرة]٠ – المط٠ – الميمنية٠ – [١٣١٩ هـ]٠ – ٢٠٢ ص٠ – ٢٨٠ م م٠

احمد بن زينى دحلان

تقريب الاصول لتسهيل الوصول لمعرفة الرب سبحانه وتعالى والرسول صلى الله عليه وسلم – [القاهرة]٠ – [المط٠ – المصرية]٠ – [١٣٠٤ هـ]٠ – ٨ ص٠ + ٢٣٤ ص٠ – ٢٨٠ م م٠

احمد بن زينى دحلان

رسالة فى مباحث البسملة٠ – [القاهرة٠ – المط٠ – الوهبية]٠ – [١٢٩٦ هـ]٠ – ٢٨ ص٠ + ٢ ص٠ – ٢٣٠ م م٠

احمد بن زينى دحلان

خلاصة الكلام فى بيان امراء البلد الحرام من زمن النبى عليه الصلاة والسلام الى وقتنا هذا بالتمام وبهامشه: التاريخ المسمى باعلام بيت الله الحرام، وهو تاريخ مكة المشرفة٠ – الطبعة الاولى٠ – [القاهرة]٠ – المط٠ – الخيرية٠ – ١٣٠٥ هـ ٤ ص٠ + ٣٣٢ ص٠ – ٢٧٤ م م٠

احمد بن زينى دحلان

الدرر السنية فى الرد على الوهابية٠ – [القاهرة]٠ – المط٠ – الميمنية [١٣١٩ هـ] – ٥٤ ص٠ –

ملاحظة: ويليه رسالة النصر فى ذكر وقت صلاة القصر لنفس المؤلف٠ – ١٤ ص٠ – ٢١٠ م م٠

احمد بن زينى دحلان

اسنى المطالب فى نجاة ابى طالب٠ – [القاهرة]٠ – المط٠ – الميمنية [١٣٢٣ هـ] – ٥٢ ص٠ – ١٩٢ م م٠

احمد بن زينى دحلان

مجموع مشتمل على رسائل خمسة:

(١) حاشية على متن السمرقندية (٢) رسالة فى فن الاستعارات (٣) رسالة متعلقة بجاء زيدون (٤) رسالة فى النحو متعلقة بالمبنيات (٥) رسالة مقولات العلم٠ – الطبعة الاولى٠ [القاهرة٠ – المط٠ – الشرقية] [١٢٩٨ هـ] – ٤٤ ص٠ – ٢٢٥ م م٠

ملاحظة: ويليه الجوهرة السنية فى اعراب الفاظ الاجرومية ليحيى بن محمد مبارك٠ – [المط٠ – العثمانية]٠ – [١٣٠٣ هـ]٠ – ٢٤ ص٠ – ٢٢٥ م م٠

احمد بن زينى دحلال

رسالة فى كيفية المناظرة مع الشيعة والرد عليهم٠ – انظر: عبد الله افندى بن حسين بن مرعى بن العباس فى كتابه: الحجج القطعية٠٠٠

احمد بن زينى دحلان

بيان كيفية الرد على الروافظ واهل الزيغ٠ – انظر: محمد حبيب الله بن مايابى الشنجيطى فى كتابه: دليل السالك٠

احمد بن زينى دحلان

رسالة النصر فى ذكر وقت صلاة العصر٠ – انظر: نفس المؤلف فى آخر كتابه: الدرر السنية ٠٠٠

احمد بن زينى دحلان

الترغيب فى صلاة الجماعة من المأثور عن السلف الصالح٠ – انظر: مجموع٠٠٠

احمد بن زينى دحلان

فضل صلاة الجماعة مطلقا وفيما يتعلق بتسوية الصفوف والتراص فيها٠ – انظر: مجموع ٠٠٠

احمد بن زينى دحلان

الترغيب فى جماعة العشاء والصبح٠ – انظر: مجموع٠٠٠

احمد بن زينى دحلان

الزجر عن ترك الصلاة٠ – انظر: مجموع٠٠٠

احمد بن زينى دحلان
رسالة فى ذكر ما ورد فى وعد الصلاة ووعيدها
– انظر: عيد القدوس التوبانى: فى كتابه: رسالة فى العقائد

احمد بن سليمان ابن كمال باشا
رسائل ابن كمال. – [القاهرة]. – مط. – اقدام. – ١٣١٦ هـ. جزآن فى مجلد واحد. – ٢٠٥ م م.

احمد بن سليمان ابن كمال باشا
رجوع الشيخ الى صباه فى القوة على الباه. – الطبعة الاولى. – [القاهرة]. – المط. – الكبرى الاميرية. – ١٣٠٩ هـ. ١٠٤ ص. + ٢ ص. – ٢٧١ م م.

احمد بن سليمان ابن كمال باشا
رجوع الشيخ الى صباه فى القوة على الباه. – [القاهرة]. – [١٣١٦ هـ]. – ١٦٤ ص. + ٤ ص. – ١٩٠ م م.
نسخة اخرى كالسابقة

احمد بن سليمان ابن كمال باشا
الفلاح فى شرح المراح. – انظر: احمد ديكقوز

احمد بن شرقاوى
شمس التحقيق وعروة اهل التوفيق. – الطبعة الاولى. – [القاهرة]. – المط. – الخيرية. – ١٣٠٧ هـ. – ٤ ص. + ٥٤ ص – ٢٧٠ م م.

احمد بن شعيب بن على بن بحر النسائى
كتاب الضعفاء والمتروكين. – انظر: محمد ابن اسماعيل بن ابراهيم بن المغيرة البخارى فى كتابه: التاريخ الصغير

[احمد بن شعيب بن على بن بحر النسائى]
سنن النسائى. – [القاهرة]. – المط. – المصرية. – (بدون سنة). – ثمانية اجزاء. – ٢٨٥ م م.

احمد بن الشمس
النفحة الاحمدية فى بيان الاوقات المحمدية. – الطبعة الاولى. – [القاهرة]. – المط. – الجمالية. – ١٣٣٠ هـ. جزآن فى مجلد واحد. – ٢٨٠ م م.

احمد بن شمس الدين بن عمر الهندى
مصدق الفصل شرح قصيدة بانت سعاد. – الطبعة الاولى. – حيدر آباد. – مط. – دائرة المعارف النظامية. – [١٣٢٣ هـ]. – ٢٣٨ ص. – ٢٤٥ م م.

احمد بن الطالب بن سودة
تكميل تحرير المقال فى البسملة. – [فاس]. – (المط. – الحجرية) (بدون سنة). – ٦ كراريس. – ١٣٣ م م.

احمد بن طغر بك
النطق المفهوم من اهل الصمت. – [القاهرة]. – [المط. – الميمنية]. – [١٣٠٨ هـ] ١٨٤ ص. – ٢٤٠ م م.

احمد بن العباس بن يحيى بن ابى بكر ابن حجلة المغربى
سكردان السلطان. – انظر: محمد بن حسين العاملى على هامش كتابه: المخلاة.
نسخة اخرى كالسابقة

احمد [بن العباس] بن يحيى بن ابى بكر ابن حجلة المغربى
ديوان الصبابة. – انظر: داود بن عمر الانطاكى على هامش كتابه: تزيين الاسواق...
نسخة اخرى كالسابقة

احمد [بن العباس بن يحيى بن ابى بكر] ابن حجلة المغربى
ديوان الصبابة. – [القاهرة؟]. – (طبعة حجرية). – ١٢٧٩ هـ. ٢٥٩ ص. ٢٣٩ م م.

احمد [بن عبد الحليم بن عبد السلام] ابن تيمية
الايمان. – الطبعة الاولى. – [القاهرة]. مط. – السعادة ١٣٢٥ هـ. – ١٩٠ ص. – ٢٦٥ م م.

احمد [بن عبد الحليم بن عبد السلام] ابن تيمية
جواب اهل الايمان. – الطبعة الاولى. – [القاهرة]. – مط. – التقدم. – ١٣٢٢ هـ. – ١/ز. + ١٣٢ ص. – ٢٤٥ م م.

احمد [بن عبد الحليم بن عبد السلام] ابن تيمية
تفسير صورة الاخلاص. – الطبعة الاولى. – [القاهرة]. – المط. – الحسنية. – ١٣٢٣ هـ. ٣ ص + ١٤ ص. – ٢٣٠ م م.

احمد [بن عبد الحليم بن عبد السلام] ابن تيمية
تسفير صورة النور· – [القاهرة]· – المط· – العربية ١٣٤٣ هـ· – ١٣١ ص· ٢٢٦ م م·

احمد [بن عبد الحليم بن عبد السلام] ابن تيمية
مجموعة فتاوى· – القاهرة· – مط· – كردستان العلمية· – ١٣٢٦ هـ/١٣٢٩ هـ· – خمسة اجزاء· – ٢٨٠ م م·

احمد [بن عبد الحليم بن عبد السلام] ابن تيمية
الجواب الصحيح لمن بدل دين المسيح· – [القاهرة]· – مط· – النيل· – ١٣٢٢ هـ· ١٩٠٥ م· / ١٣٢٣ هـ· / ١٩٠٥ م· اربعة اجزاء فى مجلدين· – ٢٠٠ م م·

احمد [بن عبد الحليم بن عبد السلام] ابن تيمية
مجموعة الرسائل الكبرى· – الطبعة الاولى· – [القاهرة]· – المط· – العامرة الشرفية· ١٣٢٣ هـ· جزآن فى مجلد واحد· – ١٩٩ م م· نسخة اخرى كالسابقة

احمد بن عبد الحليم بن عبد السلام ابن تيمية
مجموعة رسائل· – عنى بتصحيحها محمد بدر الدين ابو فراس النعسانى· – الطبعة الاولى· – [القاهرة]· – المط· – الحسنية – ١٣٢٣ هـ· – ٩٢ ص· – ٢٣٥ م م· نسخة اخرى كالسابقة

احمد بن عبد الحليم بن عبد السلام ابن تيمية
الصارم المسئول على شاتم الرسول· – الطبعة الاولى· – حيدر آباد· – مط· – مجلس دائرة المعارف النظامية· – [١٣٢٢ هـ]· – ٦٠٠ ص· – ٢٤٥ م م·

احمد بن عبد الحليم بن عبد السلام ابن تيمية
اقتضاء الصراط المستقيم مخالفة اصحاب الجحيم· – الطبعة الاولى· – [القاهرة]· – المط· – الشرفية· – ١٣٢٥ هـ· – ١٩٠٧ م· – ٢٢٣ ص· – ٢٧٠ م م·

احمد [بن عبد الحليم بن عبد السلام] ابن تيمية
التوسل والوسيلة· – الطبعة الاولى· – [القاهرة]· – مط· – المنار· – ١٣٢٧ هـ· – ٢٠٠ ص· – ٢٣٦ م م·

احمد [بن عبد الحليم بن عبد السلام] ابن تيمية
قاعدة القرآن· – انظر: محمد بن عبد الرحمن ابن عبد الله الايجى

[احمد بن عبد الحليم بن عبد السلام] ابن تيمية
الفتوى الحموية الكبرى· – وقف على تصحيحها وتعليق حواشيها محمد عبد الرزاق حمزة – مكة المكرمة· – المط· – السلفية· – ١٣٥١ هـ· – ١/ى + ٩٠ ص· – ٢٣٢ مم· ملاحظة: ويليها «الرسالة المدنية» فى تحقيق المجاز والحقيقة فى صفات الله تعالى لنفس المؤلف ١٤٠ ص·–

احمد بن عبد الحليم بن عبد السلام ابن تيمية
الرسالة المدنية فى تحقيق المجاز والحقيقة فى صفات الله تعالى· – انظر نفس المؤلف فى كتابه الفتوى الحموية الكبرى·

احمد بن عبد الحليم [بن عبد السلام] ابن تيمية
الكلام الطيب من اذكار النبى صلى الله عليه وسلم· – [القاهرة]· – مط· – التضامن الاخوى· – ١٣٤٩ هـ· – ١٠٤ ص· – ٢٠٥ م م·

احمد بن عبد الحليم [بن عبد السلام] ابن تيمية
الرد على فلسفة ابن رشد· – انظر: محمد ابن احمد بن محمد بن احمد بن رشد فى كتابه فلسفة القاضى·

احمد بن عبد الحليم [بن عبد السلام] ابن تيمية
شرح حديث النزول· – امرتسر· – مط· – القرآن والسنة· – (بدون سنة) ١١٦ ص· – ٢٦٧ م م·

[احمد بن عبد الحليم بن عبد السلام] ابن تيمية
الرسالة العرشية· – [القاهرة]· – مط· – ادارة الطبعة المنيرة· – (بدون سنة) – ٣٣ ص· – ٣٣٥ م م·

[احمد بن عبد الحليم بن عبد السلام] ابن تيمية
الرسالة التدمرية· – انظر: مجموعة مشتملة ···

احمد [بن عبد الحليم بن عبد السلام] ابن تيمية
مقدمة فى اصول التفسير· – الطبعة الاولى دمشق· – مط· – الترقى· – ١٩٣٦ م· ٣٤ ص· – ٢٣٠ م م·

احمد [بن عبد الحليم بن عبد السلام] ابن تيمية
معارج الوصول الى معرفة ان اصول الدين وفروعه قد بينها الرسول. – انظر: موسى ابن يوسف ابو حمو بن زيان فى كتابه واسطة السلوك ...

احمد [بن عبد الحليم بن عبد السلام] ابن تيمية
الحسبة فى الاسلام ووظيفة الحكومة الاسلامية
انظر: موسى بن يوسف ابو حمو بن زيان فى كتابه: واسطة السلوك ...

[احمد بن عبد الحليم بن عبد السلام] ابن تيمية
قصيدة فى حكم مسألة القضاء والقدر. – انظر: عز الدين بن غانم المقدسى فى كتابه: تفليس ابليس ...

[احمد بن عبد الحليم بن عبد السلام] ابن تيمية
الفرقان بين اولياء الرحمن واولياء الشيطان. – [القاهرة]. – مط. – التقدم. – [١٣٢٢ هـ]. – ١١١ ص. – ٢٠٠ م م.

[احمد بن عبد الحليم بن عبد السلام] ابن تيمية
الجوامع فى السياسة الالهية والآيات النبويه – الطبعة الاولى بومباى. – مط. – نخبة الاخبار. – ١٣٠٦ هـ. – ٩٦ ص. – ٢٣٥ م م.

احمد بن عبد الحى الاشهب
روح الارواح ومنة الفتاح وعمدة السالك لمن اراد السير الى مالك الممالك. – الطبعة الثانية. – [القاهرة]. – المط. – العامرة الشرفية. – ١٣١٩ هـ. – ٦٧ ص. + ٤ ص. – ٢٣٦ م م.

احمد بن عبد الحى الاشهب
بشرى الاحباب بحسن المآب. – الطبعة الاولى. – [القاهرة]. – المط. – العامرة الشرفية. – ١٣١٩ هـ. – ٣٦ ص. – ١٩٨ م م.
ملاحظة: ويليه القصيدة المسماة بعنوان السعادة لنفس المؤلف

احمد بن عبد الحى الفاسى
الدر النفيس والنور الانيس فى مناقب الامام ادريس بن ادريس. – [الطبعة الثانية]. – [فاس. – طبعة حجرية]. – [١٣١٤ هـ]. – ٢٨٧ ص. – ٢٢٠ م م.

احمد بن عبد الدائم الانصارى
تاريخ طرابلس الغرب. – انظر: محمد بن خليل غلبون الطرابلسى.

احمد بن عبد الرحمن بن السلطان علوى الشاذلى
مناقب الشيخ محمد بن احمد بن ابى بكر الشاذلى. – الطبعة الثانية. – [القاهرة]. – مط. مصطفى البابى الحلبى. – ١٣٥٣ هـ. – ١٩٣٤ م. ٤٣ ص. – ١٩٠ م م.

احمد بن عبد الرحمن القيروانى
الضياء اللامع فى شرح جمع الجوامع. – انظر: عبد الله بن ابراهيم الشنجيطى على هامش كتابه: نشر البنود على مراقى السعود

احمد بن عبد الرحيم [بن مسعود بن ابى السعود الطهطاوى]
نهاية القصد والتوسل لفهم قولة الدور والتسلسل من حاشية سيدى محمد الامير الطبعة الاولى. – [القاهرة]. – المط. – الاميرية. – ١٣٠٣ هـ. – ٤٨ ص. – ١٩٠ م م.

احمد بن عبد الرزاق القدسى
[الظرائف واللطائف فى الاضداد]. – [القاهرة]. – المط. – العامرة الشرفية. – [١٣٢٥ هـ]. – ١٢٢ ص. + ٤ ص. ١٩٥ م م.

احمد بن عبد العزيز بن الرشيد الهلالى
اضاءة الادموس ورياضة الشموس. – انظر: ابا مدين الفاسى فى كتابه: تحفة الاريب...

احمد بن عبد العزيز بن الرشيد الهلالى
اضاءة الادموس ورياضة الشموس من اصطلاح القاموس، وبهامشه منظومة سيدى محمد الكردودى. – [فاس]. – (طبعة حجرية) (بدون سنة) ٥ كراريس + ١ ص. – ٢٢٠ م م.
ملاحظة: ويليه تكميل المرام بشرح شواهد ابن هشام لمحمد بن عبد القادر الفاسى. – [١٣١٠]. – ٤١ كراسة

احمد بن عبد القادر اعرب فقيه
تاريخ افتتاح الحبشة (القرن السابع عشر للميلاد) علق عليه ووضع له مقدمة الاستاذ رونى بصى Rone Basset ٠ – باريس٠ – مط٠ ارنست لورو٠ – ١٨٩٧ م٠ – ٤١٧ ص٠ + ٤ و٠ + XIV ص٠ – ٢٤٠ م م٠

احمد بن عبد القادر باعشن
البيان والمذيل المشتمل على معانى التنزيه وحقائق التوحيد٠ – [القاهرة]٠ – (بدون مطبعة)٠ – (بدون سنة)٠ – ٧٢ ص٠ – ٢٦٠ م م٠

احمد بن عبد القادر بن مكتوم القيسى
الدر اللقيط٠ – انظر: محمد بن يوسف بن على بن حيان الاندلسى على هامش كتابه: البحر المحيط ٠٠٠
نسخة اخرى كالسابقة

احمد بن عبد الكريم القادرى
مجموع المتون٠ – [فاس]٠ – (طبعة حجرية) – ١٣٢٤ هـ٠ – ٤٢٧ ص٠ – ٢٣٠ م م٠

احمد بن عبد اللطيف الشرجى الزبيدى
التجريد الصريح لاحاديث الجامع الصحيح؛ وبهامشه حواش منتخبة من شرح الشيخ عبد الله الشرقاوى وشرح الامام محمد بن قاسم الغازى٠ – [القاهرة]٠ – مط٠ – مصطفى البابى الحلبى٠ – ١٣٤٧ هـ٠ جزآن فى مجلد واحد٠ – ٢٨٥ م م٠

احمد [بن عبد اللطيف] الشرجى الزبيدى
شرح كتاب التجريد٠ – انظر: صديق بن حسين بن على الحسينى القنوجى فى كتابه: عون البارى ٠٠٠

احمد بن عبد اللطيف الشرجى الزبيدى
طبقات الخواص اهل الصدق والاخلاص٠ – [القاهرة] المط٠ – الميمنية٠ – [١٣٢١ هـ] – ٨ ص + ٨ ص٠ + ١٩٦ ص٠ – ٢٦٣ مم٠

احمد بن عبد الله الاصبهانى
حيلة الاولياء وطبقات الاصفياء٠ – الطبعة الاولى٠ – [القاهرة]٠ – مط٠ – السعادة – ١٣٥١ هـ٠ – ١٩٣٢ م٠ / ١٣٥٤ هـ٠ – ١٩٣٥ م٠ ستة اجزاء٠ – ٢٥٠ م م٠

احمد [بن عبد الله بن سليمان التنوخى] المعرى
شرح التنوير على سقط الزند٠ – [الطبعة الثالثة] [القاهرة]٠ – مط – المعارف العلمية٠ – [١٣٤٢ هـ٠/١٩٢٤ م٠]٠ – جزآن فى مجلد واحد٠ – ٢٣٠ م م٠

[احمد بن عبد الله بن سليمان التنوخى] المعرى
شرح التنوير على سقط الزند٠ طبع معه شرح جديد حديث وهو: عرف الند شرح سقط الزند للشيخ عبد القادر الجنباز الحلبى٠ – [القاهرة]٠ – مط٠ – المعارف العلمية٠ (بدون سنة)٠ – جزآن فى مجلد واحد٠ – ٢٣٠ م م٠

[احمد بن عبد الله بن سليمان التنوخى] المعرى
شرح التنوير على سقط الزند [القاهرة]٠ – المط٠ – الاعلامية٠ – ١٣٠٣ هـ٠ جزآن فى مجلد واحد٠ – ٢٥٤ م م٠

[احمد بن عبد الله بن سليمان التنوخى] المعرى
عبث الوليد فى الكلام على شعر ابى عبادة البحترى صحح الفاظه واوضح غوامضه واضاف اليه ابحاثا ضافية محمد بن عبد الله المدنى باشراف محمد الطيب الانصارى٠ – دمشق٠ – مط٠ – الترقى٠ – ١٩٣٦ م٠ – ٢٤٦ ص – ٢٢٨ م م٠
نسخة اخرى كالسابقة

احمد بن عبد الله بن سليمان التنوخى المعرى
رسالة الملائكة٠ – [القاهرة] ٠ – مط٠ – محمد الوراق (بدون سنة)٠ – ٢٩ ص٠ – ١٩٠ م م٠

احمد بن عبد الله بن محمد بن ابى بكر الطبرى
حجة المصطفى، عنى بالتعليق عليه رضوان محمد رضوان٠ – الطبعة الاولى٠ – [القاهرة] – مط٠ – مصطفى محمد٠ – ١٣٥٤ هـ٠ – ٧٦ ص٠ – ٢٤٠ م م٠

احمد بن عبد الله [بن محمد بن ابى بكر] الطبرى
السمط الثمين فى مناقب امهات المؤمنين ٠ الطبعة الاولى٠ – حلب٠ – المط٠ – العلمية٠ – ١٣٤٦ هـ٠ ١٩٢٨ م٠ – ١٩٠ ص٠ + ١ و٠ – ٢٤٠ م م٠

احمد بن عبد الله [بن محمد بن ابى بكر] الطبرى
ذخائر العقبى فى مناقب ذوى القربى. — [القاهرة] مط. — القدسى ومط. — السعادة ١٣٥٦ هـ. ٢٧١ ص.

احمد بن عبد الله الخزرجى الانصارى
خلاصة تهذيب الكمال فى اسماء الرجال. — — الطبعة الاولى. — [القاهرة]. — المط. — الخيرية. — ١٣٢٢ هـ. ٤٣١ ص. — ١٧٥ م م.
نسخة اخرى كالسابقة

احمد بن عبد المؤمن القيسى الشريشى
شرح المقامات الحريرية، وهو الشرح الكبير من شروح ثلاثة له. — الطبعة الثانية. — القاهرة. — المط. — الكبرى الميرية العامرة — ١٣٠٠ هـ. — جزآن. — ٢٦٥ م م.
نسخة اخرى كالسابقة

احمد بن عبد المؤمن القيسى الشريشى
شرح المقامات الحريرية. — [القاهرة]. — (بدون مط. —) [١٣١٤ هـ]. — جزآن. — ٢٨٠ م م.

احمد بن عبد الواحد بن محمد السليمانى ابن المواز
اللؤلؤ السنى فى مدح الجنان الحسنى [فاس] — (مط. حجرية). — [١٣٠٧ هـ]. — اربعة كراريس. — ٢٢٩ م م.

احمد بن عرضون الزجلى
آداب النكاح ومعاشرة الازواج. — انظر: قاسم ابن احمد بن موسى بن يامون التليدى على هامش كتابه: الجواهر المنظومة...

احمد بن علان
الشرح على قصيدة ابن بنت الميلق التى اولها «من داق طعم شراب القوم يديره». — [القاهرة]. — المط. — الميمنية. — ١٣٢٠ هـ. — ٤٠ ص. — ١٩٠ م م.

احمد بن على بن احمد بن محمد الشرادى
حاشية على شرح محمد ميارة للامية سيدى على الزقاق، وبهامشه الشرح المذكور. — [فاس]. — (طبعة حجرية). — ٥٢ كراسة. — ٢٢٠ م م.

احمد بن على بن حجر بن محمد العسقلانى
تبيين العجب بما ورد فى فضل رجب. — [القاهرة]. — مط. — المعاهد ١٣٥١ هـ. ٣٥ ص. — ٢٤٠ م م.

احمد بن على بن حجر بن محمد العسقلانى
الكافى الشافى فى تخريج احاديث الكشاف. — انظر: محمود بن عمر بن محمد الخوارزمى الزمخشرى فى الجزء الرابع من كتابه الكشاف

احمد بن على بن حجر بن محمد العسقلانى
نخبة الفكر فى مصطلح اهل الاثر وشرحها نزهة النظر فى توضيح نخبة الفكر. — كلكتا. — مط. — كامبج بيريس. — ١٨٦٢ م. — ٧٤ ص. + ١ و. — ٢٢٥ م م.

احمد بن على بن حجر بن محمد العسقلانى
هدى السارى مقدمة فتح البارى. — [القاهرة] — ادارة الطباعة المنيرية. — ١٣٤٧ هـ. — جزآن فى مجلد واحد. — ٢٧٨ م م.

احمد بن على بن حجر بن محمد العسقلانى
ثلاث رسائل: (١) نخبة الفكر فى مصطلح اهل الاثر (٢) بلوغ المرام من دولة الاحكام (٣) ملتقط الروض البسام من ترجمة بلوغ المرام [دلهى. — المط المجتبائية]. — [١٣٣٢ هـ]. — ١٢٤ ص. + ١٢ ص. — ٢٧٢ م م.

احمد بن على بن حجر بن محمد العسقلانى
فتح البارى بشرح صحيح البخارى، وبهامشه متن الجامع الصحيح للامام البخارى ايضا. — الطبعة الاولى. — [القاهرة]. — المط. — الخيرية. — [١٣٢٩ هـ]. — ١٢ ج — ٢٨٥ م م.

احمد [بن على بن حجر بن محمد] العسقلانى
الاصابة فى تمييز الصحابة. — [القاهرة]. — مط. — السعادة و[المط. — الشرفية] — ١٣٢٣ هـ / ١٣٢٥ هـ. — ١٩٠٨ م. ثمانية اجزاء. — ٢٨٥ م م.

احمد بن على [بن حجر] بن محمد العسقلانى
الاصابة فى تمييز الصحابة؛ وبهامشه كتاب الاستيعاب فى اسماء الاصحاب لابى عمر بن

يوسف عبد الله بن محمد القرطبى. – الطبعة الاولى. – [القاهرة]. – مط. – السعادة. – ١٣٢٨ هـ. – اربعة اجزاء – ٢٨٠ م م.
نسخة اخرى كالسابقة

احمد بن على [بن حجر] بن محمد العسقلانى
طبقات المدلسين المسمى تعريف اهل التقديس بمراتب الموصوفين بالتدليس. – الطبعة الاولى. – [القاهرة]. – المط. – الحسينية المصرية. – ١٣٢٢ هـ. – ٢٣ ص. + ٧ ص. – ٢٤٠ م م.

احمد بن على [بن حجر] بن محمد العسقلانى
منبهات. – [القسطنطينية]. – دار الطباعة العامرة. – ١٣١٥ هـ. – ٥٨ ص. – ٢٥٦ م م.

احمد بن على [بن حجر] بن محمد العسقلانى
نزهة النظر شرح نخبة الفكر، وبهامشه بهجة النظر شرح على نخبة الفكر. – لاهور. مط. – محمدى كلزار. – [١٣٠٩ هـ]. – ١٦٠ ص. – ٢٧٥ م م.

[احمد بن على بن عبد القادر بن محمد] المقريزى
القول الابريزى. – [القاهرة]. – مط. – التوفيق ١٨٩٨ م. – ١١٦ ص. – ٢٢٤ مم.

احمد بن على بن عبد القادر بن محمد المقريزى
الخطط المقريزية المسماة بالمواعظ والاعتبار بذكر الخطط والآثار. – [القاهرة]. – مط. – النيل. – ١٣٢٤ هـ. / ١٣٢٥ هـ. – اربعة اجزاء فى مجلدين. – ٢٥٠ م م.

احمد بن على بن عبد القادر بن محمد المقريزى
البيان والاعراب عما بأرض مصر من الاعراب، تولى نشره ومراجعته ابراهيم رمزى. – [القاهرة]. – مط. – المعارف. – ١٣٣٤ هـ. – ١٩١٦ م. – ٧٠ ص. – ٢٠٠ م م.

احمد [بن على] بن عبد القادر بن محمد المقريزى
النقود الاسلامية. – انظر: ثلاث رسائل...

احمد بن على بن عبد القادر بن محمد المقريزى
الالمام بأخبار من بأرض الحبشة من ملوك الاسلام. – [القاهرة]. – مط. – التأليف. – ١٨٩٥ م. – ٢٧ ص. – ٢٣٢ م م.

احمد بن على [بن عبد القادر بن محمد] المقريزى
كتاب السلوك لمعرفة دول الملوك صححه ووضع حواشيه مصطفى زيادة. – القاهرة. – دار الكتب المصرية. – ١٩٣٤ / ١٩٣٦ م. جزآن – ٢٨ م م.
نسخة اخرى كالسابقة

احمد بن على بن عبد القادر بن محمد المقريزى
تجريد التوحيد المفيد. – القاهرة. – مط. – الشرق ١٣٤٣ هـ. – ٤٨ ص. – ٢٣٠ م م.

احمد بن على بن عمر بن صالح بن احمد اليمنى الطرابلسى
الفتح الوهبى على تاريخ ابى نصر العتبى. – [القاهرة]. – [المط. – الوهبية]. – [١٢٨٦ هـ] جزآن. – ٢٨٥ م م.

احمد بن على البونى
شرح اسم الله الاعظم. – [القاهرة]. – (بدون مطبعة). – [١٣٢٨ هـ] ٨٦ ص. – ملاحظة: ويليه: كتاب اللمعة للبونى ايضا.

احمد بن على البونى
شمس المعارف الكبرى. – [القاهرة]. – المط. – الحسنية. – (بدون سنة) جزآن فى مجلد واحد. – ٢٦٠ م م.
ملاحظة: ويليها رسائل لعبد القادر الحسينى الادهمى ٢٨ ص.

احمد بن على الخطيب البغدادى
تاريخ بغداد او مدينة السلام. – الطبعة الاولى. – [القاهرة]. – مط. – السعادة – ١٣٤٩هـ. – ١٩٣١م. – ١٤ج. – ٢٤٥مم.

احمد بن على الدلجى
الفلاكة والمفلوكون. – [القاهرة]. – مط. – الشعب. – ١٣٢٢ هـ. – ١٤٥ ص. – ٢٣٢ م م.
نسخة اخرى كالسابقة

احمد بن على العثمانى المنينى
شرح الصدر بشرح ارجوزة استنزال النصر بالتوسل باهل بدر٠ - [القاهرة]٠ - (طبعة حجرية)٠ - [١٢٨١ هـ]٠ - ٢٢٥ ص٠ - ٢٣٢ م م٠

احمد بن على المليجى
اعلام البعيد والقريب٠ - [القاهرة]٠ - مط٠ - النيل٠ - [١٣٢٣ هـ] ٦٨ ص٠ - ١٩٥ م م٠

احمد بن العماد الاقفهسى
كشف الاسرار عما خفى عن الافكار٠ - الطبعة الاولى٠ - الاسكندرية٠ - مط٠ - ينى لاجوداكس البخارية٠ - ١٣١٥ هـ ٠ ٢٠٨ ص٠ + ١/و٠ - ٢٤١ م م٠

احمد بن عمار
نحلة اللبيب بأخبار الرحلة الى الحبيب٠ - الجزائر ٠ - مط٠ - فونتانة٠ - ١٣٢٢ هـ ١٩٠٤ م٠ - ٢٧٠ ص٠ + ٢ و٠ - ٢٤٦ مم٠

احمد بن عمرو الشيبانى الخصاف
احكام الاوقاف٠ - الطبعة الاولى٠ - [القاهرة]٠ - مط٠ - ديوان عموم الاوقاف المصرية٠ - ١٣٢٢ هـ٠ - ١٩٠٤ م٠ - ٣٥٦ ص٠ + ١١ ص٠ - ٢٤٢ م م٠

احمد بن غنيم بن سالم بن مهنا النفراوى
الفواكه الدوانى على رسالة ابن ابى زيد القروانى، وبهامشه الرسالة المذكورة٠ - الطبعة الاولى٠ - [القاهرة]٠ - مط٠ - السعادة ١٣٢١ / ١٣٣٢ هـ٠ - ثلاثة اجزاء٠ - ٢٨٠ م م٠

احمد بن فارس [بن زكرياء] القزوينى
الصاحبى فى فقه اللغة وسنن العرب فى كلامها - القاهرة٠ - مط٠ - المؤيد٠ - ١٣٢٨ هـ٠ - ١٩١٠ م ٠ - ٥ ص ٠ + ١ / ك٠ + ٢٤٥ ص٠ - ٢٤٢ م م٠

احمد بن فارس [بن زكرياء القزوينى]
مقالة «كلا» وما جاء منها فى كتاب الله سبحانه؛ نسخها وصححها عبد العزيز الميمنى٠ - [القاهرة]٠ - المط ٠ - السلفية٠ - ١٣٤٤ هـ٠ ١٨ ص٠ - ١٩٠ م م٠

ملاحظة: ويليها: كتاب ما تلحن فيه العوام لعلى ابن حمزة الكسائى ورسالة الشيخ محيى الدين ابن عربى الى الامام ابن خطيب الفخرى الرازى٠

احمد بن فارس [بن زكرياء] القزوينى
مجمل اللغة٠ - الطبعة الاولى٠ - [القاهرة] - مط٠ - السعادة٠ - ١٣٣١ هـ/١٩١٣م٠ الجزء الاول٠ - ١٩٩ م م٠
ملاحظة: (كتاب غير كامل)

احمد بن القاسم بن خليفة ابن ابى اصيبة
عيون الانباء فى طبقات الاطباء٠ - الطبعة الاولى٠ - [القاهرة]٠ - المط٠ - الوهبية - ١٢٩٩ هـ٠ - ١٨٨٢ م٠ - جزآن٠ - ٢٥٠ م م٠

احمد بن قاسم العبادى
الآيات البينات على شرح جمع الجوامع٠ - [القاهرة]٠ (بدون مطبعة)٠ - ١٢٨٩ هـ٠ - اربعة اجزاء٠ - ٢٧٠ م م٠

احمد بن قاسم العبادى
حواشى على تحفة المحتاج بشرح المنهاج٠ - انظر: عبد الحميد الشروانى فى كتابه: حواشى ٠٠٠

احمد بن المأمون البلغيثى
الابتهاج بنور السراج، وهو شرح على منظومة العلامة العربى بن عبد الله بن ابى يحيى المسارى - [القاهرة٠ - مط٠ - افندى مصطفى] - ٤ ص٠ + ٢٣٣ ص٠ - ٢٧٧ م م٠

احمد بن المبارك
الابريز٠ - وبهامشه: كتابان جليلان: كتاب درر الغواص على فتاوى سيدى على الخواص، وكتاب الجواهر والدرر كلاهما لسيدى عبد الوهاب الشعرانى [القاهرة]٠ - المط٠ - الازهرية٠ - [١٣٤١ هـ٠] ٣٣٦ ص٠ - ٢٨٠ م م٠

احمد بن محمد [ابن عبد ربه] القرطبى
العقد الفريد؛ وبهامشه زهر الاداب وثمر الالباب لابى اسحاق ابراهيم بن على المعروف

بالحصرى القيروانى٠ – [القاهرة]٠ – المط٠ – العامرة الشرفية٠ – ١٣١٦ هـ٠ – ثلاثة اجزاء٠ – ٢٧٥ م م٠

احمد بن محمد ابن عبد ربه [القرطبى]

العقد الفريد٠ – [القاهرة]٠ – مط٠ – مصطفى محمد والمط٠ – الازهرية٠ – ١٣٥٣ هـ ٠ – ١٩٣٥ م٠ / ١٣٤٦ هـ ٠ – ١٩٢٨ م٠ اربعة اجزاء فى مجلدين ٢٤٥ م م٠

احمد بن محمد ابن مسكوية

تهذيب الاخلاق٠ – [القاهرة]٠ – مط٠ – كردستان العلمية ١٣٢٩ هـ٠ – ٢٦٤ ص٠ ١٩٢ م م٠

احمد بن محمد ابن مسكوية

تهذيب الاخلاق وتطهير الاعراق٠ – انظر: على بن محمد بن حبيب البصرى على هامش كتابه: ادب الدنيا والدين٠

احمد بن محمد ابن مسكوية

رسالة وجيزة فى تهذيب الاخلاق٠ – انظر: محمد بن ابراهيم صدر الدين الشيرازى فى كتابه: المبدء ٠

احمد [بن محمد] ابن مسكوية

الفوز الاصغر٠ – [القاهرة]٠ – مط٠ – السعادة ١٣٢٦ هـ٠ – ١١٠ ص٠ ١٩٠ م م٠ نسخة اخرى كالسابقة

احمد بن محمد ابن المنير

الانتصاف٠ – انظر: محمود بن عمر بن محمد الخوارزمى الزمخشرى فى ذيل كتابه الكشاف

احمد بن محمد الانصارى

نفحة اليمن فيما يزول بذكره الشجن٠ – الطبعة الاولى٠ – [القاهرة] مط٠ – التقدم – ١٣٢٤ هـ٠ – ٢٢٤ ص٠ – ٢٠٠ م م٠ نسخة اخرى كالسابقة

احمد [بن محمد بن ابراهيم بن ابى بكر] ابن خلكان

وفيات الاعيان وانباء ابناء الزمان، وبهامشه الشقائق النعمانية فى علماء الدولة العثمانية والعقد المنظوم فى ذكر افاضل الروم٠ – [القاهرة٠ – المط ٠ – الميمنية] ٠ – [١٣١٠ هـ]٠ – جزآن٠ – ٢٧٥ م م٠

احمد [بن محمد بن ابراهيم بن ابى بكر] ابن خلكان

وفيات الاعيان وانباء ابناء الزمان، وبهامشه الشقائق النعمانية فى علماء الدولة العثمانية لاحمد بن مصطفى بن خليل طاشكبرى زاده٠ – [القاهرة]٠ – (بدون مطبعة)٠ – (بدون سنة)٠ – الجزء الاول٠ – ٢٦٠ م م٠ ملاحظة: كتاب غير كامل

احمد بن محمد بن ابراهيم الثعلبى

قصص الانبياء المسمى بالعرائس٠ – وبهامشه: مختصر روض الرياحين فى مناقب الصالحين للعلامة اليافعى٠ – [القاهرة]٠ – [المط ٠ – العثمانية] [١٣١٤ هـ]٠ – ٤ ص٠ + ٢٥٢ ص٠ – ٢٧٠ م م٠

احمد بن محمد بن ابى بكر الخطيب القسطلانى

المواهب اللدنية بالمنح المحمدية ٠ – [القاهرة] [مط محمد شاهين] ٠ – [١٢٨١ هـ]٠ – جزآن٠ – ٢٧٩ م م٠

احمد بن محمد بن ابى الربيع

سلوك المالك فى تدبير الممالك٠ – [القاهرة]٠ – جمعية المعارف المصرية٠ – [١٢٨٦ هـ] ٠ – ١٥٢ ص٠ + ٣ ص٠ – ٣١٧ م م٠

احمد بن محمد بن ابى الربيع

سلوك المالك فى تدبير الممالك٠ – الطبعة الاولى٠ – [القاهرة] مط٠ – كردستان العلمية٠ – ١٣٢٩ هـ٠ – ١٢٨ ص٠ – ١٩٠ م م٠

احمد بن محمد بن احمد ابن القاضى

درة الحجال فى غرة اسماء الرجال ، اعتنى بنشرها وتصحيحها عن بعض النسخ المحفوظة بالمغرب يـ٠ س٠ علوش٠ – رباط الفتح – المط٠ – الجديدة ١٩٣٤ / ١٣٥٤ هـ ٠ ١٩٣٦ م٠ – جزآن٠ – ٢٥٠ م م٠

احمد بن محمد بن احمد الحضراوى

نفحات الرضا والقبول فى فضائل المدينة وزيارة سيدنا الرسول؛ وبهامشه بغية الاحلام بأخبار من فرج كربه برؤية المصطفى فى المنام

للعلامة الشيخ على الحلبى. - [القاهرة. المط. - العثمانية]. - [١٣٠٣ هـ]. - ٦٤ ص. - ٢٣٧ م م.

احمد بن محمد بن اسماعيل الصفار المرادى

الناسخ والمنسوخ فى القرآن الكريم. - الطبعة الاولى. - [القاهرة]. - مط. - السعادة. - ١٣٢٣ هـ. - ١ / د + ٢٧٦ ص - ٢٨٠ م م.

احمد بن محمد بن احمد النيسابورى الميدانى

مجمع الامثال، وبهامشه: جمهرة الامثال لابى هلال حسن بن عبد الله العسكرى. - [القاهرة] - المط. - الخيرية. - ١٣١٠ هـ. - جزآن فى مجلد واحد. - ٢٦٥ م م.

احمد بن محمد بن احمد النيسابورى الميدانى

السامى فى الاسامى، وبهامشه كتاب سر الادب فى مجارى كلام العرب لعبد الملك بن محمد اسماعيل الثعالبى. - [طبعة حجرية]. - [١٢٧٤ هـ]. - ٢٠٠ ص. - ٢٢٥ م م.

ملاحظة: ويليه: كتاب فروق اللغات لنور الدين ابن نعمة الله الجزائرى وشرح قصيدة كعب ابن زهير فى مدح النبى صلى الله عليه وسلم لطفعلى بن احمد التبريزى.

[احمد بن محمد بن جعفر بن حمدان] القدورى

مختصر فقه مذهب ابى حنيفة النعمان، وبهامشه الشرح المسمى باللباب للميدانى على المختصر المذكور. - المط. - الخيرية. - ١٣٢٢ هـ. جزآن. - ٢٨٠ م م.

[احمد بن محمد بن الحشاء

مفيد العلوم ومبيد الهموم: وهو تفسير الالفاظ الطبية واللغوية الواقعة فى الكتاب المنصودى للرازى، نشراه وصححاه عن بعض النسخ المخطوطة؛ جورج س. كولان و ه. ب. ج. رنو. - الرباط. - المط. - الاقتصادية. - ١٩٤١ م. - ١٦٢ ص. + ٧ ص. - ٢٥٠ م م.

نسخة اخرى كالسابقة

احمد بن محمد بن حبيب الله بنبا

سعادة الطلاب وراحة طالب الاعراب. - [القاهرة]. - مط. - الشرق ١٣٤٤ هـ. ١٩٢٦ م. - ١٢ ص. + ٢٥ ص. - ٢١٠ م م.

احمد بن محمد بن حمدون السلمى ابن الحاج

حاشية على متن الاجرومية للشيخ خالد الازهرى. - الطبعة الاولى. - [القاهرة]. - مط. - التقدم العلمية. - ١٣٢٤ هـ. - ٩٦ ص. - ٢٨٠ م م.

احمد بن محمد بن حمدون السلمى ابن الحاج

حاشية على شرح الشيخ الازهرى على متن الاجرومية، وبهامشه الشرح المذكور. - الطبعة الثانية. - القاهرة. - مط. - المعاهد. - ١٣٥١ هـ. - ١٠٠ ص. - ٢٨٠ م م.

احمد بن محمد بن شمس الدين المكى

مجموع مشتمل على ثلاث رسائل: (١) منح المعين فى شرح الاربعين. - (٢) الاتحاف فى فضل الطواف. - (٣) الجواهر المنظم فى فضائل ماء زمزم. - [القاهرة]. - مط. - السعادة. - ١٣٣٢ هـ. - ١٩١٤ م. - ٨٠ ص. - ١٩٠ م م.

احمد بن محمد بن الصديق

فتح الملك العلى بصحة حديث باب مدينة العلم على. - [القهارة]. - المط. - الاسلامية - ١٣٥٤ هـ. - ١٠٣ ص. - ٢٤٠ م م.

احمد بن محمد بن الصديق

الاستعادة والحسبلة ممن صحح حديث البسملة. - [القاهرة]. - مط. - الشرق. [١٣٥٤ هـ/١٩٣٦ م]. - ٦١ ص. - ٢٤٠ م م.

ملاحظة: ويليه: ارشاد المربعين الى طرق الاربعين، وشوارق الانوار المنيفة بظهور النواجذ الشريفة كلاهما لنفس المؤلف.

نسخة اخرى كالسابقة

احمد بن محمد بن الصديق

مطالع البدور فى جوامع اخبار البرور. - طنجة. - مط. - بن حيون (بدون سنة) - ٧٢ ص. - ٢٣٥ م م.

احمد بن محمد بن الصديق

المتنونى والبتار٠ – [القاهرة[٠ – المط٠ الاسلامية بالازهر ١٣٥٢ هـ٠ – ٣٥٦ ص٠ ٢٤٠ م م٠

نسخة اخرى كالسابقة

احمد بن محمد بن الصديق

تحقيق الآمال فى اخراج زكاة الفطر بالمال٠ – تطون٠ – المط٠ – المهدية٠ – ١٣٦٢ هـ٠ – ٦٣ ص٠ – ٢١٢ م م٠

نسخة اخرى كالسابقة

احمد بن محمد بن الصديق

مفتاح الترتيب لاحاديث تاريخ الخطيب٠ – [القاهرة] مط٠ – السعادة٠ – ١٣٥٥ هـ٠ – ٩٤ ص٠ – ٢٤٧ م م٠

احمد بن محمد بن الصديق

ابراز الوهم المكنون من كلام ابن خلدون او المرشد المبدى لفساد طعن ابن خلدون فى احاديث المهدى٠ – دمشق٠ – مط٠ – الترقى ١٣٤٧ هـ٠ – ١٦٠ ص٠ – ٢٣٠ مم٠

احمد بن محمد بن الصديق

لب الاخبار المأثورة فيما يتعلق بيوم عاشوراء – طنجة٠ – مط٠ – بن حيون٠ – ١٣٤١ هـ٠ – ٣٤ ص – ٢٠٠ م م٠

احمد بن محمد بن عبد رب النبى المدنى الدجانى القشاشى

الدرة الثمينة فيما لزائر النبى صلى الله عليه وسلم الى المدينة المنورة٠ – الطبعة الاولى٠ – [القاهرة]٠ – مط٠ – التقدم العلمية – ١٣٢٦ هـ٠ – ١٥٧ ص٠ – ٢٠٥ م م٠

احمد بن محمد بن عبد الله الدمشقى الانصارى

عجائب المقدور فى اخبار تيمور٠ – الطبعة الاولى٠ – القاهرة٠ – مط٠ – وادى النيل – ١٢٨٥ هـ٠ – ٨ ص٠ + ٢٤٩ ص٠ – ٢٤٥ م م٠

احمد بن محمد بن عبد الكريم الاشمونى

منار الهدى فى بيان الوقف والابتدا، وبهامشه كتاب التبيان فى آداب جملة القرآن للامام محى الدين يحيى بن شرف النووى٠ – [القاهرة] ٠ – المط٠ – الميمنية٠ – [١٣٢٢ هـ٠]٠ – ٢٨٠ ص٠ – ٢٧٩ م م٠

احمد بن محمد بن عبد الكريم ابن عطاء الله السكندرى

تاج العروس الحاوى لتهذيب النفوس٠ – الطبعة الاولى٠ – [القاهرة] ٠ – المط٠ – الازهرية – ١٣٥٠ هـ ٠ / ١٩٣١ م ٠ – ٣٥ ص٠ – ٢٤٥ م م٠

احمد بن محمد بن عبد الكريم ابن عطاء الله السكندرى

تاج العروس الحاوى لتهذيب النفوس٠ – انظر: نفس المؤلف على هامش كتابه: التنوير فى اسقاط التدبير

احمد بن محمد بن عبد الكريم ابن عطاء الله السكندرى

لطائف المنن فى مناقب ابى العباس المرسى وشيخه الشاذلى ابى الحسن٠ – انظر: عبد الوهاب الشعرانى على هامش كتابه لطائف المنن والاخلاق٠٠٠

احمد [بن محمد بن عبد الكريم] ابن عطاء الله السكندرى

لطائف المنن فى مناقب الشيخ ابى العباس المرسى وشخه الشاذلى ابى الحسن٠ – [القاهرة٠ – المط٠ – البهية] ١٣٢٢ هـ٠ ١٧٥ ص٠ – ١٩٠ م م٠

نسخة اخرى كالسابقة

احمد بن محمد بن عبد الكريم ابن عطاء الله السكندرى

مفتاح الفلاح ومصباح الارواح٠ – الطبعة الاولى – [القاهرة]٠ – مط٠ – السعادة – ١٣٣٢ هـ٠ – ٩٣ ص٠ – ١٩٥ م م٠

احمد بن محمد بن عبد الكريم ابن عطاء الله السكندرى

التنوير فى اسقاط التدبير٠ – وبهامشه تاج العروس الحاوى لتهذيب النفوس لنفس المؤلف – [القاهرة]٠ – المط٠ – الحميدية٠ – ١٣٢١ هـ٠ – ٩٩ ص٠ – ٢٦٥ م م٠

احمد بن محمد بن عبد الكريم ابن عطاء الله السكندرى

التنوير فى اسقاط التدبير. – الطبعة الاولى. – [القاهرة]. – المط. – الازهرية. – ١٣٥٠ هـ. – ١٩٣١ م. – ٨٤ ص. – ٢٤٥ م م.

ملاحظة: ويليه. تاج العروس الحاوى لتهذيب النفوس لنفس المؤلف. – ٣٥ ص

احمد [بن محمد] بن عرب شاه

عجائب المقدور فى اخبار تيمور. – ليدن. – مط. السفريانة. – [١٦٣٦ م.] ٣ و + ١/ تمح. – ٣١٠ م م.

احمد بن محمد بن عرب شاه

فاكهة الخلفاء ومفاكهة الظرفاء، وبهامشه كتاب كليلة ودمنة لبيدبا الفيلسوف وترجمه الى العربية عبد الله بن المقفع. – [القاهرة]. – المط. – الميمنية. – [١٣٢٥ هـ]. – ٢٠٤ ص. – ٢٨٠ م م.

احمد بن محمد بن على بن ابراهيم النصارى الشروانى

حديقة الافراح لازاحة الاتراح [القاهرة]. – المط. – الميمنية. – [١٣٢٠ هـ]. – ٢٧٢ ص. – ١٩٥ م م.

[احمد بن محمد بن عمر] الخفاجى

ريحانة الالباء. – [القاهرة]. – [المط. – العثمانية]. – [١٣٠٦ هـ]. – ٤٢٢ ص. + ٧ ص. – ١٩٠ م م.

احمد بن محمد [بن عمر] الخفاجى

طراز المجالس. – [القاهرة]. – المط. – الوهبية]. – [١٢٨٤ هـ] ٥٢ ص. + ٤٦٩ ص. – ٢٢٥ م م.

احمد [بن محمد بن عمر] الخفاجى

نسيم الرياض فى شرح شفاء القاضى عياض. – دار السعادة. – مط. – عثمانية. – ١٣١٢ هـ/١٣١٥ هـ. – اربعة اجزاء. – ٢٥٣ م م.

احمد [بن محمد بن عمر] الخفاجى

شفاء الغليل فيما فى كلام العرب من الدخيل – [القاهرة]. – [المط. – الوهبية]. – [١٢٨٢ هـ]. – ٢٤٥ ص. – ٢٢٢ م م.

احمد [بن محمد بن عمر] الخفاجى

شفاء الغليل فيما فى كلام العرب من الدخيل، عنى بتصحيحه محمد بدر الدين النعسانى. – الطبعة الاولى. – [القاهرة]. – مط. – السعادة. – ١٣٣٥ هـ. – ٢٤ ص. + ٢١٦ ص. – ٢٢٥ م م.

[احمد بن محمد بن عمر الخفاجى]

حاشية الشهاب المسماة بعناية القاضى وكفاية الراضى على تفسير البيضاوى. – [القاهرة] – [المط. – العامرة]. – [١٢٨٢ هـ] – ثمانية اجزاء. – ٣٠٥ م م.

احمد بن محمد بن على المقرى الفيومى

المصباح المنير فى غريب الشرح الكبير. – الطبعة الثالثة [القاهرة]. – المط. – الكبرى الاميرية. – ١٣١٢ هـ. – ١٦٧ ص. ٢٧٥ م م.

[احمد بن محمد] بن عباد

المفاخر العالية فى المآثر الشاذلية. – [م م.]. – (بدون مطبعة) (بدون سنة). – ٢٨٠ ص. – ١٨٥ م م.

[احمد بن محمد] بن عباد

المفاخر العالية فى المآثر الشاذلية. – الطبعة الثانية. – [القاهرة] المط. – العامرة الشرفية. – [١٣٢٣ هـ] – ٢١٠ ص. – ٢١٠ م م.

احمد بن محمد بن محمد بن يعقوب الولالى المكناسى

فلسفة التوحيد او اشراف المقاصد فى شرح المقاصد، وبهامشه شرح المقاصد لسعد الدين التفتازانى. – الطبعة الاولى. – [القاهرة] – المط. – الخيرية. – (بدون سنة). – ٣٨٨ ص. – ١٧٥ م م.

احمد بن محمد بن المظفر المختار الرازى

حجج القرآن لجميع اهل الملل والاديان، اعتنى بضبطه وشرحه احمد عمر المحصانى.

- [القاهرة]. -- المط. - المحمودية. -- (بدون سنة). - ٩٦ ص. - ١٩٠ م م.

احمد بن محمد بن ناصر الدرعى الجعفرى

رحلة. - [فاس]. - (مط. - حجرية) - [١٢٢٠ هـ.] جزآن. - ٢٢٠ م م.

احمد بن محمد بن هرون الخلال

الحث على التجارة والصناعة والعمل. - دمشق. - مط. - الترقى. - ١٣٤٨ هـ. - ٣٥ ص. - ٢٢٥ م م.

احمد بن محمد بن الوليد بن ولاد

المقصور والممدود. - الطبعة الاولى. - [القاهرة]. - مط. - السعادة. - ١٣٦٦ هـ. - ١٩٠٨ م. - ٨ ص. + ١٥٢ ص. - ٢٤٠ م م.

احمد بن محمد البويعقوبى الملوى

تحفة القضاة ببعض مسائل الرعاة. - انظر: احمد بن الخياط الحسنى فى آخر كتابه: حاشية على شرح ...

احمد بن محمد البويعقوبى الملوى

تحفة القضاة ببعض مسائل الرعاة. - انظر: محمد المدنى كنون فى آخر كتابه: الاجوبة

احمد بن محمد التلمسانى المقرى

ازهار الرياض فى اخبار عياض ضبطه وحققه وعلق عليه مصطفى السقا، وابراهيم الابيارى، وعبد الحفيظ شلبى. - [القاهرة] - مط. - لجنة التأليف والترجمة والنشر. - ١٣٥٨ هـ. - ١٩٣٩ م. - ل + ١/ح + ٣٧١ ص. - ٢٤٠ م م.

احمد بن محمد التلمسانى المقرى

نفح الطيب من غصن الاندلس الرطيب، وبهامشه مروج الذهب ومعادن الجوهر لابى الحسن على المسعودى، وفى هامش الجزء الرابع تحفة الاحباب وبقية الطلاب فى الخطط والمزارات والتراجم والبقاع المباركة للسخاوى. - الطبعة الاولى. - [القاهرة] - المط. - الازهرية. - ١٣٠٢ هـ. - اربعة اجزاء. - ٢٦٥ م م.

احمد بن محمد الجرجانى الثقفى

المنتخب من كنايات الادباء واشارات البلغاء - الطبعة الاولى. - [القاهرة]. - مط. السعادة. - ١٣٢٦ هـ. / ١٩٠٨ م. - ١٤٨ ص. + ٥٩ ص. - ٢٤٥ م م.

ملاحظة: ويليه كتاب الكناية والتعريض لابى منصور عبد الملك بن محمد الثعالبى

احمد بن محمد الحموى

غمز عيون البصائر. - انظر: زين الدين ابن ابراهيم ابن نجيم المصرى فى كتابه: الاشباه والنظائر

احمد [بن محمد] الدردير

الشرح الكبير لمختصر خليل. - انظر: محمد بن محمد عرفة الدسوقى على هامش كتابه: حاشية على الشرح ...

احمد [بن محمد] الدردير

متن اقرب المسالك فى الفقه على مذهب الامام مالك [القاهرة]. - مط. - محمد على صبيح. - [١٣٤٧ هـ.]. - ٢٦٩ ص - ٢٠٠ م م.

احمد بن محمد الدردير

تحفة السير والسلوك الى ملك الملوك. - [القاهرة] [مط. - محمد شاهين]. - [١٢٨١ هـ]. - ٢٨ ص. - ٢٢٧ م م.

احمد بن محمد الدردير

تحفة الاخوان، وبهامشه مسائل الطريق فى علم الحقيقة لعز الدين بن عبد السلام ومنظومة فى آداب الطريق لابى زيد البسطامى (طبعة حجرية). - (بدون سنة). - ٣٢ ص. - ١٩٠ م م.

[احمد بن محمد] الدردير

شرح على مختصر خليل، وبهامشه المختصر المذكور [القاهرة]. - [المط. - العامرة]. - ١٢٩٢ هـ. جزآن. - ٢٧٠ م م.

احمد بن محمد الدردير

شرح تحفة الاخوان. - انظر: احمد رافع الحسينى القاسمى الطهطاوى فى آخر كتابه: كمال العناية...

احمد بن محمد الدردير

حاشية على قصة المعراج٠ – انظر: محمد ابن اسماعيل بن ابراهيم بن المغيرة البخارى فى كتابه: خير الكلام٠٠٠

احمد بن محمد الدمياطى

حاشية على شرح الورقات فى اصول الفقه٠ – انظر: محمد بن على الصبان فى كتابه: الرسالة الكبرى٠٠٠

احمد بن محمد الرهونى

تقريب الاقصى من كتاب الاستقصا ٠ – الطبعة الاولى٠ – تطوان٠ – مط٠ – ايديطوريال اسبانو افريكانا٠ – ١٣٤٦ هـ٠ – ٧٦ ص٠ – ٢١٠ م م٠

احمد بن محمد الرهونى

تسهيل الفهوم لمقدمة ابن اجروم٠ – تطوان٠ – المط ٠ – المهدية ١٣٥٠ هـ ٠ – ٣٨ ص٠ – ٢١٠ م م٠

احمد بن محمد الرهونى

حل الديباج المطروزة بقصة الاسراء والمعراج٠ – تطون٠ – المط٠ – المهدية – ١٣٥٢ هـ٠ – ١٩٣٣ م٠ – ٣٧ ص٠ – ٢١٠ م م٠

احمد بن محمد الرهونى

حادى الرفاق الى فهم كافية الزقاق٠ – الطبغة الاولى٠ – تطوان٠ – مط٠ – ايديطوريال اسبانو افريكانا ٠ – ١٣٤٦/ ١٣٤٧ هـ٠ – اربعة اجزاء ٢٠٥ م م٠

احمد بن محمد الرهونى

منهل الوراد فى شرح لامية المجراد ٠ – تطوان٠ – المط٠ – المهدية٠ – ١٣٥٠ هـ٠ ١٩٣١ م٠ – ٢٩ ص ٠ + ٣ ص ٠ + ٢ ص٠ + ١ ص٠ – ٢٠٧ م م٠

احمد بن محمد الرهونى

الرحلة المكية٠ – ١٣٥٥ / ١٣٥٦ هـ٠ – (١٩٣٧ م٠)٠ – تطوان ٠ – مط٠ – الاحرار٠ – ١٩٤١ م٠ – ٢٤٧ ص٠ + ١٢ ل٠ – ٢٤٠ م م٠

احمد بن محمد الرهونى

اللؤلؤ الحطيب المختصر من نفح الطيب٠ – الطبعة الاولى٠ – تطوان٠ – مط ٠ – ايديطوريال٠ – ١٣٤٦ هـ٠ – الجزء الاول ملاحظة : كتاب غير كامل٠ – ٢١٠ م م٠

احمد بن محمد الرهونى

جريان القلم بشرح السلم٠ – تطوان٠ – المط٠ – المهدية٠ – ١٣٥٤ هـ٠ ٨٢ ص٠ – ٢١٠ م م٠

احمد بن محمد الصاوى

حواشى على متن ابراهيم اللقانى المسمى بجوهرة التوحيد٠ – الطبعة الاولى٠ – [القاهرة]٠ – المط ٠ – الحلمية ٠ – [١٣٠٧ هـ٠]٠ – ٧٣ ص٠ – ٣٠٠ م م٠

احمد بن محمد الصاوى

حاشية على شرح تحفة الاخوان٠ – انظر: احمد رافع الحسينى القاسمى الطهطاوى فى آخر كتابه: كمال العناية٠

احمد [بن محمد] الصاوى

حاشية على تفسير الجلاليين٠ – الطبعة الاولى٠ – [القاهرة]٠ – المط٠ – العامرة الشرفية٠ – ١٣١٨ / ١٣١٩ هـ٠ – اربعة اجزاء فى مجلدين٠ – ٢٧٥ م م٠

احمد [بن محمد] الصاوى

الاسرار الربانية والفيوضات الرحمانية على الصلوات الدرديرية٠ – الطبعة الاولى٠ – [القاهرة]٠ – المط٠ – العامرة المليجية – ١٣٢٨ هـ٠ – ١١٢ ص٠ – ٢٠٥ م م٠

احمد [بن محمد] الصاوى

شرح المنظومة الدرديرية٠ – [القاهرة] ٠ – [المط٠ – الكستالية]٠ – [١٢٩١ هـ٠] – ٣٠ ص٠ – ٢٣٠ م م٠

ملاحظة: ويليه الاسرار الربانية والفيوضات الرحمانية لنفس المؤلف

احمد بن محمد الطحاوى

اذكار الحقوق والرهون من الجامع الكبير فى الشروط٠ – نشره وصححه يوسف شخت٠ – هيدلبرك٠ – (بدون مطبعة)٠ ١٩٢٧ م٠ – ٤٦ ص٠ + VIII ص٠ – ٢٣٥ م م٠

[احمد بن محمد] الطحطاوى
حاشية على الدر المختار شرح تنوير الابصار فى مذهب الامام ابى حنيفة النعمان ٠ — [القاهرة] ٠ — [المط٠ — المصرية] ٠ — [١٢٨٢ هـ٠] ٠ — اربعة اجزاء٠ — ٣١٨ م م٠

[احمد بن محمد] الطحطاوى
حاشية على مراقى الفلاح شرح نور الايضاح فى مذهب ابى حنيفة النعمان٠ — [القاهرة] — [مط٠ — دار الطباعة المصرية] ٠ — [١٢٧٩ هـ٠] ٠ — ٥ ص٠ + ٧٢٦ ص٠ — ٢٥٨ م م٠

[احمد بن محمد] الطحطاوى
تقريرات سنية من حاشية العلامة الطحطاوى ٠٠ انظر: حسن بن عمار بن على الشرنبلالى على هامش كتابه: مراقى الفلاح٠٠٠

احمد بن محمد العمرانى
بلوغ السعد والنهانى فى مولد صاحب السبع المثانى٠ — الطبعة الاولى٠ — فاس٠ — المط٠ — الجديدة٠ — ١٣٥٠ هـ٠ — ٢٨ ص٠ — ٢٣٥ م م٠

احمد بن محمد المقرى المغربى
فتح المتعال فى مدح النعال٠ — الطبعة الاولى٠ — حيدر آباد٠ — مط٠ — مجلس دائرة المعارف النظامية٠ — ١٣٣٤ هـ٠ — ٤١٤ ص٠ + ٥ ص٠ — ٢٤٣ م م٠

احمد بن محمد المقرى المغربى
حسن الثناء فى العفو عمن جنا ٠ — (م م٠) — (طبعة حجرية) ٤٧ ص٠ — ٢١٥ م م٠

[احمد بن محمد المهدى الشريف الاصفهانى]
[رسالة فى معرفة التقويم] ٠ — (م م٠) — (طبعة حجرية)٠ — (بدون سنة)٠ — ٦٣ ص٠ — ١٩٠ م م٠

احمد بن محمد الوترى
روض الناظرين وخلاصة مناقب الصالحين٠ — الطبعة الاولى٠ — [القاهرة]٠ — المط٠ — الخيرية ٠ — ١٣٠٦ هـ٠ — ٣ ص + ١٤٦ ص٠ — ٢٨٠ م م٠
نسخة اخرى كالسابقة

احمد بن محيى الدين بن مصطفى الحسنى الجزائرى
نشر الدر وبسطه فى بيان كون العلم نقطه٠ — بيروت٠ — المط٠ — الاهلية ٠ — ١٣٢٤ هـ٠ — ١٦٠ ص٠ — ٢١٠ م م٠

[احمد بن مصطفى بن خليل طاش كوبرى زاده]
شرح [مقدمة الجزرى فى علم التجويد] ٠ — [م م٠] ٠ — (بدون مطبعة) (بدون سنة)٠ — ٩٢ ص٠ — ١٩٢ م م٠

[احمد بن مصطفى بن خليل طاش كوبرى زاده]
[الشقائق النعمانية فى علماء الدولة العثمانية٠ — انظر: احمد [بن محمد بن ابراهيم بن ابى بكر] ابن خلكان على هامش كتابه: وفيات الاعيان٠٠٠

[احمد بن مصطفى بن خليل طاش كوبرى زاده]
شرح فوائد الغياثية من علمى المعانى والبيان٠ — [القسطنطينية] ٠ — [دار الطباعة العامرة] — [١٣١٤ هـ٠] ٠ — ٢٨٦ ص٠ — ٢٧٢ م م٠
ملاحظة: فى نفس الكتاب: الفوائد الغياثية فى المعانى والبيان لعبد الرحمن بن احمد الايجى٠ — ٢٠ ص٠ —

احمد بن مصطفى [بن خليل طاش كوبرى زاده]
رسالة الشقاء لادواء الوباء٠ — [القاهرة] ٠ — [المط٠ — الوهبية] ٠ — [١٢٩٢ هـ٠] ٠ — ١٠٤ ص٠ — ٢٠٥ م م٠
نسخة اخرى كالسابقة

احمد بن مصطفى العلوى المستغانمى
المنح القدوسية فى شرح المرشد المعين بطريق الصوفية٠ — الطبعة الاولى٠ — تونس٠ — مط٠ — التقدم الوطنية٠ — ١٣٢٩ هـ٠ — ١ و + ٣٤٨ ص٠ — ٢٤٠ م م٠

احمد [بن مصطفى] العلوى المستغانمى
مبادى التأييد فى بعض ما يحتاج اليه المريد٠ — تونس٠ — المط٠ — العلوية٠ — ١٣٤٥ هـ٠ — ٩٣ ص٠ — ٢٣٥ م م٠

احمد بن مصطفى العلوى المستغانمى
ديوان — تونس ٠ — المط٠ — التونسية٠ ١٣٣٩ هـ٠ ٢٧٠ م م٠

احمد بن مصطفى العلوى المستغانمى

الانموذج الفريد المشير لخالص التوحيد فى معنى انطواء الكتب السماوية فى نقطة بسم الله الرحمن الرحيم. - الطبعة الثانية. - الجزائر. - المط. - العلوية. - ١٣٤٥ هـ. - ١٧ ص. - ٢٤١ م م.

احمد بن مصطفى العلوى المستغانمى

القول المعروف فى الرد على من انكر التصوف تونس. - المط. - التونسية. - ١٣٣٩ هـ. - ٨٠ ص. ٢٣٩ م م.

احمد بن مصطفى العلوى المستغانمى

القول المعتمد فى مشروعية الذكر بالاسم المفرد. - الطبعة الاولى. - تونس ؟ مط. الاعتدال. - ١٣٥٠ هـ. - ١٩٣١ م. - ٦٩ ص. - ٢٤٠ م م.

احمد بن مصطفى العلوى المستغانمى

دوحة الاسرار فى معانى الصلاة على النبى المختار - الجزائر. - المط. - العلوية. - (بدون سنة). - ١٦ ص. - ٢٤٠ م م.

احمد بن مصطفى العلوى المستغانمى

القول المقبول فيما تتوصل اليه العقول. - الجزائر مط. - النهضة. - (بدون سنة). - ٥٤ ص. - ٢٤٠ م م.

احمد بن مصطفى العلوى المستغانمى

رسالة الناصر معروف فى الذب عن مجد التصوف - الطبعة الاولى. - دمشق. - مط. - التوفيق. - ١٩٣١ م. / ١٣٥٠ هـ. - ١٦٦ ص. - ١٩٢ م م.

احمد بن المهدى الغزال

النور الشامل فى مناقب فحل الرجال الكامل سيدى محمد بن عيسى. - [القاهرة]. - مط. - الصدق الخيرية. - ١٣٤٨ هـ. - ٥٦ ص. - ٢٤٠ م م.

احمد بن موسى الخيالى

حاشية على شرح العقائد لسعد الدين التفتازانى. - انظر: مسعود بن عمر [بن عبد الله] التفتازانى فى كتابه: شرح...

احمد بن يحيى بن احمد بن عبيدة الضبى

بغية الملتمس فى تاريخ رجال اهل الاندلس. مجريط. - مط. - روخس. - ١٨٨٥ م. - ٦٤٦ ص. + XXXV. - ٢٣٠ م م.

احمد بن يحيى بن جابر البلاذرى

فتوح البلدان. - الطبعة الاولى. - [القاهرة]. - مط. - الموسوعات. - ١٣١٩ هـ. - ١٩٠١ م. - ١ / هـ. + ٤٨٠ ص. - ٢٤٥ م م.

احمد بن يحيى بن محمد بن سعد التفتازانى الهروى

حاشية على الشرح المسمى بالمختصر شرح تلخيص المفتاح فى فن المعانى والبيان والبديع - [القسطنطينية]. - المط. - العامرة. ١٣٠٨ هـ. - ١٩٢ ص. - ١٨٠ م م.

احمد بن يحيى بن محمد [بن سعد التفتازانى] الهروى

الدر النضيد من مجموعة الحفيد. - الطبعة الاولى. - [القاهرة]. - مط. - التقدم. - ٣٢١ ص. + ١ / كا. - ٢٤٠ م م.

احمد بن يحيى بن محمد بن عبد الواحد الونشريسى

عدة الفروق فى تلخيص ما فى المذهب فى الجموع والفروق. - [فاس]. - (طبعة حجرية). - (بدون سنة). - ٢٩٦ ص. ٢٢٥ م م.

احمد بن يحيى بن محمد بن عبد الواحد الونشريسى

المنهج الفائق. - [فاس]. - (طبعة حجرية) - [١٢٩٨ هـ.]. - ٣٨٥ ص. + ٧ ص. ٢٢٠ م م.

نسخة اخرى كالسابقة

احمد بن يحيى ثعلب

فصيح اللغة العربية مع شرحه التلويح فى شرح الفصيح لابن سهل محمد بن على الهروى. - [القاهرة]. - مط. - السعادة. - ١٣٢٥ هـ. / ١٩٠٧ م. ١ / ج. + ١٨٨ ص. - ٢٤٣ م م.

ملاحظة: ويليه ذيل الفصيح لثعلب ، وكتاب فعلت وافلعت لابراهيم النحوى الزجاج.

احمد بن يحيى المرتضى
الازهار فى فقه الائمة الاطهار. – [القاهرة]. (بدون مط. –) ١٣٣٢ هـ. – ١١٩ ص. – ١٩٠ م م.

احمد بن يوسف بن احمد القرمانى
اخبار الدول وآثار الاول فى التاريخ. – [بغداد]. – [مط. – عباس التبريزى]. [١٢٨٢ هـ]. – ٤٩٩ ص. – ٢١٠ م م.

احمد بن يوسف الكاتب
المكافأة. – الطبعة الاولى. – [القاهرة]. المط. – الجمالية. – ١٣٣٢ هـ. ١٩١٤ م. ٨ / يو. + ١٢٨ ص. – ٢٣٨ م م.

احمد بيلى
حياة صلاح الدين الايوبى. – الطبعة الثانية – [القاهرة]. – المط. – الرحمانية. – ١٣٤٥ هـ. – ١٩٢٦ م. – ٢٣٤ ص. + ٧ ل. + ٣ خ. – ٢٤٠ م م.

احمد التابعى
الاعتصام بحبل الاسلام. – الطبعة الاولى. – [القاهرة]. – مط. – السعادة. – ١٣٢٧ هـ. – ٤ ص. + ٢٧٢ ص. – ١٩٠ م م.

احمد تيمور
اليزيدية ومنشأ نحلتهم – [القاهرة]. – المط. – السلفية. – ١٣٤٧ هـ. – ٤٨ ص. – ٢٤٢ م م.

احمد تيمور
تصحيح القاموس المحيط. – الطبعة الاولى. – [القاهرة]. – المط. – السلفية. – ١٣٤٣ هـ. – ٤٩ ص. – ٢٣٥ م م.

احمد تيمور
تصحيح لسان العرب. – القسم الاول. – الطبعة الاولى. – [القاهرة]. – المط. – الجمالية. – ١٣٣٤ هـ. – ٥٩ ص. – ٢٧٥ م م.

احمد تيمور
قبر الامام السيوطى وتحقيق موضعه. – [القاهرة]. – المط. – السلفية. – ١٣٤٦ هـ. ٢٤ ص. + صور مضافة. – ٢٣٥ م م.

احمد تيمور
نظرة تاريخية فى حدوث المذاهب الاربعة : الحنفى، والمالكى، والشافعى، والحنبلى. – [القاهرة]. – المط. – السلفية. – ١٣٤٤ هـ. – ٤٥ ص. + ١/ر – ١٩٠ م م.

احمد جمال الدين
بلوغ الارب فى مآثر الشيخ الذهب. – تونس. – مط. – بيكار. – [١٣٢٢ هـ]. – جزآن فى مجلد واحد. – ٢١٥ م م.

[احمد جمال باشا]
[مذكرات]. – [القاهرة]. – (بدون مطبعة) – (بدون سنة). – ٥٦٠ ص. – ١٩٦ م م.

احمد حسن الزيات
دفاع عن البلاغة. – [القاهرة]. – مط. – الرسالة. – ١٩٤٥ م. ١٦٤ ص. – ٢١٤ م م.

احمد حسن الزيات
تاريخ الادب العربى للمدارس الثانوية والعليا – الطبعة العاشرة مزيدة منقحة. – [القاهرة] مط. – الرسالة. – ٥٢١ ص. – ٢٣٤ م م.
ملاحظة: وبآخر الكتاب ذيل لغوى يفسر ما غمض من الالفاظ والتراكيب

احمد حسن الزيات
الام فرتر. – انظر: غوتيه

احمد حسن الرشيدى
فن تطعيم الجدرى. – [القاهرة]. – [مط. – صاحب السعادة الكبرى]. – [١٢٥٢ هـ] – ١٤ ص. – ١٩٠ م م.

[احمد حسن الرشيدى]
[بهجة الرؤساء فى امراض النساء]. – [القاهرة. – دار الطباعة العامرية]. – [١٢٦٠ هـ]. – ٦٥١ ص. – ٢٥٠ م م.

احمد الحسنى الشناوى
الفيوضات الربانية بشرح القصيدة العينية فى مدح آل بيت خير البرية. – [القاهرة]. – (مط. – حجرية). – [١٢٩٤ هـ]. – ١٥٤ ص. – ٢٠٠ م م.

احمد الحفظى الزمزمى
اسانيد الست الامهات. – [م م]. – (بدون مطبعة). – (بدون سنة). – ١٦ ص. ٢٢٦ م م.

احمد الحفنى الفنائى الازهرى

الجواهر الحسان فى تاريخ الحبشان ٠ — الطبعة الاولى٠ - [القاهرة]٠ — المط٠ — الكبرى الاميرية٠ — ١٣٢١ هـ٠ — ١٦ ص٠ + ١ / خ + ٤٢٤ ص٠ — ١٨٥ م م٠

احمد حلمى

الاسلام دين الفطرة٠ — مقدمة — انظر: عبد العزيز شاوش

احمد حمدى بك

التحفة العباسية فى الامراض التصنعية والادعائية٠ — الطبعة الاولى٠ — [القاهرة] — المط٠ — الاميرية٠ — ١٣١١ هـ٠ — ٤ ص٠ + ١٢٦ ص٠ — ٢٠٠ م م٠

احمد حمدى الخياط

علم الصحة٠ — الصحة العامة والبدنية والاجتماعية٠ — دمشق٠ — مط٠ — الترقى ١٣٥٠ / ١٣٥١ هـ٠ — جزآن٠ + صور مضافة — ٢٣٠ م م٠

احمد الحملاوى

زهر الربيع فى المعانى والبيان والبديع٠ — الطبعة الاولى٠ — [القاهرة]٠ — المط٠ — الكبرى الاميرية٠ — ١٣٢٣ هـ٠ / ١٩٠٥ م٠ — ٢٤٨ ص٠ — ١٩٠ م م٠

احمد الخطيب

اقناع النفوس بالحاق اوراق الانوات بعملة الفلوس٠ — بيروت٠ — المط٠ — الاهلية٠ ١٣٣٠ هـ٠ — ٥٠ ص٠ — ٢٤٠ م م٠

[احمد خليل بن مصطفى القلبوى]

[الحاشية الجديدة على شرح عصام الدين الفريدة] [القسطنطينية]٠ — مط٠ — شركة صحافية عثمانية٠ — ١٣٠٨ هـ٠ جزآن فى مجلد واحد٠ — ٢٣٥ م م٠

احمد الدمنهورى

ايضاح المبهم من معانى السلم فى المنطق٠ — [القاهرة٠ — المط٠ — العامرة الحميدية٠ [١٣١٦ هـ]٠ — ٤٨ ص٠ — ٢٤٥ م م٠

ملاحظة: ويليه شرح العلامة الاخضرى على سلمه المذكور

احمد الدمنهورى

ايضاح المبهم من معانى السلم فى المنطق — انظر: مخلوف [بن محمد البدوى] المنياوى فى كتابه: حاشية٠٠٠

احمد الدمنهورى

سبيل الرشاد الى نفع العباد٠ — الطبعة الثانية٠ — [القاهرة]٠ — مط٠ — التقدم — (بدون سنة)٠ — ٦٤ ص٠ — ١٩٠ م م٠

احمد الديربى الغنيمى الشافعى

غاية المقصود لمن يتعاطى العقود على مذاهب الائمة الاربعة٠ — [القاهرة]٠ — المط٠ — العامرة الشرفية٠ — ١٣١٥ هـ٠ — ١٠٠ ص — ١٩٥ م م٠

احمد الديربى الغنيمى الشافعى

غاية المقصود لمن يتعاطى العقود على مذاهب الائمة الاربعة٠ - [القاهرة]٠ — المط٠ — الميمنية٠ — [١٣٢٤ هـ]٠ — ١٠٤ ص٠ — ١٩٠ م م٠

احمد الديربى [الغنيمى الشافعى]

مجربات المسمى بفتح الملك المجيد المؤلف لنفع العبيد، وبهامشه كتاب مجربات ابى عبد الله محمد بن يوسف السنوسى٠ — الطبعة الثالثة٠ — [القاهرة]٠ — المط٠ — العامرة المليجية٠ — ١٣٣٤ هـ٠ — ١٥٢ ص٠ — ٢١٨ م م٠

احمد ديكقوز

شرح مرام الارواح فى فن الصرف، وبهامشه الفلاح شرح المراح لاحمد بن سليمان ابن كمال باشا٠ — [القاهرة]٠ — المط٠ — الميمنية٠ — ١٣٠٩ هـ٠ — ١٤٨ ص٠ — ٢٦٨ م م٠

احمد رافع الحسينى الطهطاوى

كمال العناية بتوجيه ما فى ليس كمثله شىء من الكناية٠ — [القاهرة]٠ — [مط٠ — محمد افندى مصطفى]٠ — [١٣١٣ هـ]٠ — ٨٠ ص٠ + ١ / ح ٠ — ٢٦٢ م م٠

ملاحظة: فى نفس الكتاب: حاشية احمد بن محمد الصاوى على شرح رسالة احمد بن محمد

الدرديز فى علم البيان المسماة بتحفة الاخوان - [القاهرة] ٠ - [المط٠ - البهية] ٠ - [١٣٠٠ هـ] ٠ - ٣١ ص٠

احمد رافع الحسينى الطهطاوى

التنبيه والايقاظ لما فى ذيول تذكرة الحفاظ - دمشق٠ - مط٠ - الترقى٠ - ١٣٤٨ هـ - ١٦٦ ص٠ + ١ / و٠ - ٢٣٧ م م٠

احمد رافع الحسينى الطهطاوى

التغر الباسم فى مناقب سيدى ابن القاسم [القاهرة] ٠ - مط٠ - الرغائب٠ - ١٣٣٣هـ - ٩١ ص٠ - ٢٤٢ م م٠

احمد رافع الحسينى الطهطاوى

بلوغ السول بتفسير لقد جاءكم رسول٠٠٠الخ الطبعة الاولى٠ - [القاهرة] ٠ - المط٠ - الخيرية ٠ - ١٣٠٥ هـ - ٣٦ ص٠ - ٢٨٠ م م٠

احمد رافع الحسينى الطهطاوى

القول الايجابى فى ترجمة العلامة شمس الدين الانبابى [القاهرة] ٠ - [المط ٠ - العامرة الشرفية] ٠ - [١٣١٤ هـ] ٠ - ١٠٣ ص٠ - ٢٤٥ م م٠

احمد رضا خان

حسام الحرمين على منحر الكفر والمين٠ - بريلى٠ - المط٠ - العلية٠ - [١٣٢٤هـ] ٦٤ ص٠ - ٢٤٢ م م٠

ملاحظة: هذه هى الرسالة الرابعة من الرسائل الاربع التى صنفها المؤلف المذكور٠

احمد رضا خان

كفل الفقيه الفاهم فى احكام قرطاس الدراهيم بريلى ٠ - المط ٠ - العلية ١٣٢٤ هـ - ٦٠ ص٠ - ٢٥٣ م م٠

ملاحظة: هذه هى الرسالة الثالثة من الرسائل الاربع التى صنفها المؤلف المذكور

احمد الرفاعى الحسينى الانصارى

النظام الخاص لاهل الاختصاص٠ - الطبعة الاولى [القاهرة] ٠ - المط٠ - العلمية٠ - ١٣١٣ هـ - ١٨ ص٠ - ١٩٠ م م٠

احمد الرفاعى الحسينى الانصارى

البرهان المؤيد٠ - [القسطنطينية] ٠ - مط٠ - طهران٠ - ١٣٠١ هـ - ١٧٨ ص٠ + ١ / هـ - ١٨٢ م م٠

احمد زكى افندى

نتائج الافهام فى تقويم العرب٠ - انظر: محمود باشا الفلكى

احمد الشجاعى

حاشية على شرح القطر لابى محمد عبد الله ابن هشام، وبهامشه الشرح مع بعض التقريرات لمحمد الانبابى٠ - [القاهرة] ٠ - المط٠ - الميمنية٠ - [١٣٢٤ هـ] ٠ - ١١٤ ص٠ - ٢٨٥ م م٠

[احمد السجاعى]

حاشية على شرح القطر لابن هشام٠ - [الطبعة الخامسة] [القاهرة] ٠ - [المط٠ - العامرة الزهية] [١٢٩٤ هـ] ١٥٥ ص٠ - ٢٦٠ م م٠

[احمد السجاعى]

حاشية على شرح القطر للشيخ عبد الله بن هشام٠ - [القاهرة] المط٠ - الخيرية٠ - [١٣١٠ هـ] ٠ - ١١٧ ص ٢٧٠ م م٠

[احمد السجاعى]

فتح الجليل على شرح ابن عقيل على الالفية ابن مالك وبهامشه الشرح المذكور ونبذ لطيفة من تقرير الشيخ محمد الانبابى ٠ - [القاهرة] ٠ - المط٠ - الحسنية [١٣٢٢ هـ] ٢٨٧ ص٠ - ٢٨٠ م م٠

احمد شاه [بن عبد الرحمن] الدهلوى

حجة الله البالغة ٠ - الطبعة الاولى ٠ - [القاهرة] ٠ - المط ٠ - الخيرية ٠ - ١٣٢٢هـ٠ جزآن فى مجلد واحد٠ - ٢٨٠ مم٠

احمد شاه [بن عبد الرحمن] الدهلوى

رسالة شرح تراجم ابواب صحيح البخارى حيدر آباد ٠ - مط ٠ - دائرة المعارف النظامية ٠ - ١٣٢٣ هـ - ١٥١ ص٠ + ٤ ص٠ - ٣٣٧ م م٠

احمد الشريف السنوسى

الانوار القدسية فى مقدمة الطريقة السنوسية٠ - [القسطنطينية] ٠ - مط٠ - عامرة ٠ -

١٣٤٢/١٣٣٩ هـ. - ١٧٠ ص. ١٦٧ م م.
ملاحظة: ويليه: مجموعة تحتوى على جملة اوراد لنفس المؤلف

احمد الشلبى
حاشية على شرح كنز الدقائق. - انظر: عثمان ابن على الزيلعى على هامش كتابه تبيين الحقائق

احمد شوقى
الشوقيات. - [القاهرة]. - مط. دار الكتب المصرية. - ١٩٤٦ م. اربعة اجزاء - ٢٤٠ م م.

احمد الصاوى محمد
ايف كورى التلميذة الخالدة. - [القاهرة]. مط. - المعارف (بدون سنة). - ٢٤٥ ص. + ١٠ ل. - ١٩٦ م م.

احمد الصياد الرفاعى
المعارف المحمدية فى الوظائف الاحمدية. [القاهرة]. - مط. - محمد افندى مصطفى. - [١٣٠٥ هـ] ٥ ص + ١٣٢ ص. ٢١٠ م م.

احمد ضياء الدين بن مصطفى
[جامع المتون فى حق انواع الصفات الالهية والعقائد الماتريدية والفاظ الكفر وتصحيح الاعمال العجيبة]. - [القاهرة]. - (طبعة حجرية) [١٢٧٣ هـ]. - ١٣ ص. + ١٤٠ ص. ٢٨٠ م م.

احمد ضياء الدين الكمش خانوى
[راموز الاحاديث]. - [القسطنطينية]. - (طبعة حجرية). - [١٢٧٥ هـ]. - ٤ ص. + ٥٦٥ ص. - ٢٧٥ م م.

احمد الطاهر [الحامدى]
اجازة احمدية. - الطبعة الاولى. - [القاهرة] - مط. - السعادة. - ١٣٢٨ هـ. ٣٢ ص. ٢٧٥ م م.

احمد الطاهر الحامدى
شرح الكشف الربانى عن المورد الرحمانى. - الطبعة الاولى. - [القاهرة]. - المط. - الخيرية. - ١٣٠٧ هـ. - ٨ ص. + ٢٣٨ ص + ٢ ص. - ٢٧٥ م م.

احمد عارف الزين
تاريخ صيدا. - صيدا. - مط. - العرفان. - ١٣٣١ هـ. ١٩١٣ م. - ١٧٦ ص. + ١ /ل. - ٢٤٠ م م.

احمد عبد الرحمان البنا الساعاتى
الفتح الربانى ومعه بلوغ الامانى. - الطبعة الاولى. - [القاهرة]. - مط. - الاخوان المسلمين. - [١٣٥٥ هـ]. - ستة اجزاء - ٢٨٥ م م.
ملاحظة: كتاب غير كامل

احمد عبد الرحمن البنا الساعاتى
بلوغ الامانى. - انظر: الفتح الربانى، لنفس المؤلف

احمد عبد السلام الكردانى
النجوم فى مسالكها. - انظر: جينى جيمس، سير.

احمد عبد السلام الكردانى
بسائط الطيران. - الطبعة الاولى. - [القاهرة]. - مط. - دار الكتب المصرية ١٣٤٤ هـ. - ١٩٢٥ م. - ١ / ن + ١٧٦ ص + صور مضافة. - ٢٤٠ م م.

احمد عبيد
ذكرى الشاعرين. - شاعر النيل، وامير الشعراء - الطبعة الاولى. - دمشق. - مط. - الترقى. - ١٣٥١ هـ. - ٧٦٠ ص. + صور مضافة. - ٢٣٠ م م.

احمد عبيد
طبقات الحنابلة. - انظر: محمد بن محمد بن الحسين بن الفراء

احمد عبيد
فتاوى شيخ الاسلام. - انظر: زكريا بن محمد الانصارى

احمد عبيد
الاعلام والاهتمام. - انظر: زكريا بن محمد الانصارى

احمد عبيد
المراح فى المزاح. - انظر: محمد بن محمد ابن عبد الله بن عثمان الغزى

احمد على المليجى
السؤال الحديث الموجه لاهل التثليث٠ — [القاهرة]٠ — [مط٠ — محمد المليجى]٠ ١٣٣١ هـ٠ — ٣٢ ص٠ — ٢٤٠ م م٠

احمد على المليجى
السؤال العجيب فى الرد على اهل الصليب٠ — انظر: ابا الفضل المالكى المسعودى فى آخر كتابه: المنتخب الجليل٠٠٠

احمد عمر النشوى الازهرى
شرح المعفوات المسمى فتوح ربنا المتعال باختصار شرح منظومة الشرنبلالى، وبهامشه كتاب الوسائل المهمة لما يجب معرفته على عوام الامة لنفس المؤلف٠ — الطبعة الاولى٠ — [القاهرة]٠ — مط٠ — محمد على صبيح — ١٣٤٨ هـ٠ ٤٦ ص٠ — ٢٨٠ م م٠

احمد العوامرى بك
مذهب رحلة ابن بطوطة٠ — انظر٠ — مهذب او تحفة النظار

احمد عيسى بك
معجم اسماء النبات٠ — الطبعة الاولى٠ — [القاهرة]٠ — المط٠ — الاميرية٠ — ١٣٤٩ هـ٠ — ا / د٠ + ٦٤ ص٠ + ٢٢٧ ص٠ + IXV ٠ — ٢٧٨ م م٠

احمد الغمارى
سهام السم الخارق فى الفرقة الملحدة الزنادقة — [القاهرة]٠ — [المط٠ — الوطنية]٠ — [١٢٩٥ هـ]٠ — ١٦ ص٠ — ٢١٠ م م٠

احمد فارس
غنية الطالب ومنية الراغب فى النحو والصرف وحروف المعانى٠ — الطبعة الاولى٠ — [القسطنطينية]٠ — مط٠ — الجوائب٠ — ١٢٨٨ هـ٠ ٨ ص٠ + ٢٢٨ ص٠ + ٢ ص٠ — ٢٢٩ م م٠

احمد فارس
الواسطة فى معرفة احوال مالطة وكشف المخبأ عن فنون اوربا٠ — الطبعة الثانية٠ — قسطنطينية٠ — مط٠ — الجوائب٠ — ١٢٩٩ هـ٠ — ٣٦١ ص٠ — ٢٤٥ م م٠

احمد فارس
الجاسوس على القاموس٠ — القسطنطينية٠ — مط٠ — الجوائب٠ — ١٢٩٩ هـ٠ — ١٩٠ ص٠ — ٢٧٥ م م٠

احمد فتحى زغلول باشا
سر تقدم الانكليز٠ — انظر: ديولان ادمون٠

احمد فريد رفاعى
عصر المأمون٠ — الطبعة الرابعة ٠ — [القاهرة]٠ — مط٠ — دار الكتب المصرية ١٣٤٦ هـ٠ — ١٩٢٨ م٠ ثلاثة اجزاء٠ — ٢٧٥ م م٠

احمد فضيل بن على العبدلى
هدية الزمن فى اخبار ملوك الحج وعدن٠ — [القاهرة]٠ — المط٠ — السلفية٠ — ١٣٥١ هـ٠ — ٣١٩ ص٠ + صور مضافة٠ — ٢٤ م م٠

احمد فوزى الساعاتى
كنز البراهين٠ — دمشق٠ — مط٠ — الفيحاء — ١٣٤٣ هـ٠ — ٦٣ ص٠ — ٢٤٠ م م٠

احمد القليوبى
تذكرة فى الطب٠ — [القاهرة]٠ — [المط٠ الحسنية]٠ — ٦٧ ص٠ — ٢٣٠ م م٠
ملاحظة: فى نفس الكتاب: مختصر تذكرة الامام السويدى فى الطب للامام الشعرانى ٠ — — ١٣٠ ص٠

احمد القليوبى
نوادر٠ — الطبعة الثانية٠ — [القاهرة]٠ — المط٠ — العامرة الشرفية٠ — ١٣٢٣ هـ٠ ٨ ص٠ + ١٠٤ ص٠ — ٢٥٢ م م٠

احمد كامل الخضرى
نهاية المأرب فى حكم المسح على الجورب٠ — [القاهرة] ٠ — مط٠ — خضير ١٩٣٢ م٠ — ٢٦ ص٠ — ٢٣٦ م م٠

احمد الكمشخانوى
جامع الاصول فى الاولياء وانواعهم واوصافهم واصول كل طريق ومهمات المريد وشروط الشيخ وكلمات الصوفية واصطلاحهم وانواع التصوف ومقاماتهم ٠ — [القاهرة] ٠ —

المط٠ – الميمنية٠ – [١٣١٩ هـ] ٠ – ٢٦٦ ص٠ + ٦ ص٠ – ٢٥٥ م م٠
ملاحظة: ويليه: متممات كتاب جامع الاصول فى الاولياء وانوعهم

احمد الكمشخانوى

شرح رموز الاحاديث المتسم بلوامع العقول المشتمل لجميع قواعد العربية والفنون الحكمية والادبية٠ – [القاهرة؟] ٠ – مط – ٠ مكتب الصنائع ٠ – ١٢٩٤ هـ ٠ – خمسة اجزاء ٢٣٥ م م٠

احمد لطفى السيد

علم الاخلاق ٠ – انظر: ارسطو طاليس

احمد لطفى السيد

الكون والفساد ٠ – انظر: ارسطو طاليس

احمد المبارك

الابريز الذى تلقاه عن سيدى عبد العزيز الدباغ، وبهامشه كتابان: درر الغواص على فتاوى سيدى على الخواص، والجواهر والدرر مما استفاده سيدى عبد الوهاب الشعرانى من شيخه سيدى على الخواص ايضا وكلاهما للقطب عبد الوهاب الشعرانى٠ – [القاهرة] المط٠ – الازهرية٠ ١٣٥٤ هـ/١٩٢٧ م٠ – ٣٣٦ ص٠ – ٢٧٧ م م٠

احمد المجيرى

اللآلى المنثورات على نظم الموجهات ٠ – انظر: عبد الله وافى الحمامى الفيومى على هامش كتابه: شرح سوانح ٠٠٠

احمد المحب الطبرى

الرياض النضرة فى مناقب العشرة٠ – الطبعة الاولى ٠ – [القاهرة] ٠ – [المط ٠ – الحسنية] ٠ – [١٣٢٧هـ] ٠ – جزآن فى مجلد واحد٠ – ٢٤٥ م م٠

احمد محمد شاكر

نظام الطلاق فى الاسلام ٠ – [القاهرة] ٠ – مط٠ – النهضة٠ – ١٣٥٤ هـ٠ – ١٤٣ ص٠ ١٩٣ م م٠
نسخة اخرى كالسابقة

احمد محمد شاكر

جماع العلم ٠ – انظر: محمد بن ادريس الشافعى المطلبى

احمد مصطفى المراغى

هداية الطالب الى قواعد اللغة العربية ٠ – الطبعة الثالثة٠ – [القاهرة]٠ – المط٠ – الحديثة ٠ – ١٣٤٦ هـ ٠ – ١٩٢٨ م٠ – جزآن ٠ – ٢٤٠ م م٠

احمد مظهر العظمة

دعوة المجد٠ – دمشق٠ – مط ٠ – الترقى ١٣٦٨ هـ ١١٣ ص ٠ – ٢٣٠ م م٠

احمد مظهر العظمة

الثقافة العربية٠ – بحوث فى تاريخ الثقافة العربية ومراحلها وازدهارها وآثارها وفهارسها ونهضتها ٠ – دمشق ٠ – مطبوعات التمدن الاسلامى ٠ – ١٠٤ ص٠ – ٢٣٨ م م٠

احمد مفتاح

رفع اللثام عن اسماء الضرغام٠ – [القاهرة]٠ مط ٠ – العاصمة ٠ – ١٣١٢ هـ ٠ – ٢٣ ص٠ – ٢٤٠ م م٠

احمد الميهى الشيبينى النعمانى

حاشية على نظمه الجوهر الفريد فى عقائد التوحيد [القاهرة] ٠ – [المط٠ – الوهبية] [١٢٩٥هـ] ٠ – ٨٠ ص٠ – ٢٣٥ م م٠

احمد النجارى الدمياطى

الصواب والسداد فى حكم الخضاب بالسواد٠ – الاسكندرية ٠ – المط ٠ – المصرية (بدون سنة) ٠ – ١٢ ص٠ – ٢٤٣ م م٠

احمد الهاشمى

جواهر البلاغة فى المعانى والبيان والبديع٠ – [القاهرة]٠ – مط٠ – مدرسة والدة عباس باشا الاول٠ – ١٢٢٣ هـ٠ / ١٩٠٥ م٠ – ا / ن٠ + ٣٣٦ ص٠ – ١٩٠ م م٠

احمد وصفى زكريا

جولة اثرية فى بعض البلاد الشامية ٠ – دمشق٠ – المط٠ – الحديثة ١٣٥٣ هـ٠ / ١٩٣٤ م٠ – ٤٠٧ ص٠ + ا و٠ + ٢٤ ل٠ – ٢٣٠ م م٠

اخنوخ فانوس

الارجوزة العصرية، تبحث فى تاريخ اليابان واسباب تقدمها٠ - [القاهرة]٠ - مط٠ - الوطن الجديد٠ - [١٩٠٤ م٠]٠ - ٢٣ ص٠ - ٢٤٣ م م٠

ادجار ج ٠

التاريخ القديم لتلاميذ السنة الاولى بالمدارس الثانوية٠ - [القاهرة]٠ - المط٠ الاميرية٠ - ١٩٢٤ م٠ - ١٤٤ ص٠ + عدة لوحات وخرائط٠ - ٢٣٢ م م٠

ادريس بن عبد العلى الادريسى

كشف الغطاء عن سر الموسيقى ونتائج الغناء الطبعة الاولى٠ - [الرباط]٠ - المط٠ - الوطنية٠ - ١٣٥٨ هـ٠ - ١٢٥ ص٠ + ٦ ص٠ - ٢٥٠ م م٠

ادريس بن عبد الله الودغيرى

[التوضيح والبيان فى مقرأنافع المدنى بن عبد الرحمن]٠ - [فاس]٠ - (طبعة حجرية) - [١٢٣١ هـ ؟]٠ - ٢٢ كراسة + ٦ ص٠ - ٢٢٠ م م٠

اديب الجراح

احاديث الاربعين القدسية من الصحف الابراهيمية والموسوية٠ - الموصل٠ - مط٠ - سرسم٠ - ١٣٣٢ هـ٠ - ١٧١ ص٠ - ١٦٥ م م٠

اديب اسحاق

الدرر وهى منتخبات لطيفة، جمعها من آثاره عونى اسحاق٠ - بيروت٠ - المط٠ - الادبية٠ - ١٩٠٩ م٠ - ١/ل٠ + ٦١٦ ص - ٢٤٠ م م٠

ارسطوطاليس

الكون والفساد٠ - [القاهرة]٠ - مط٠ - دار الكتب المصرية٠ - ١٣٥٠ هـ٠ - ١٩٣٢ م - ١/ح + ٣٢٧ ص٠ - ٢٨٠ م م٠

ملاحظة: يتلوه كتاب «فى ميليسوس وفى اكسينوفان وفى غرغياس» ترجمهما من الاغريقية الى الفرنسية وصدرهما بمقدمة فى تاريخ الفلسفة الاغريقية وعلق عليهما، تعليقات متتابعة بارتلمى سانتهلير ونقلها الى العربية احمد لطفى السيد٠

ارسطوطاليس

علم الاخلاق الى نيقوماخوس٠ - [القاهرة] مط٠ - دار الكتب المصرية٠ - ١٣٤٣ هـ٠ ١٩٣٤ م٠ - جزآن فى مجلد واحد٠ - ٢٨٥ م م٠

ملاحظة: ترجمه من اليونانية الى الفرنسية وعلق عليه وصدره بمقدمة بارتولمى سانتهلير، ونقله الى العربية احمد لطفى السيد٠

ارشاد

العمال الى ما ينبغى فعله فى يوم عاشوراء وغيره من الاعمال٠ - [القسطنطينية] - [المط٠ - العامرة]٠ - (بدون سنة) - ٦٢ ص٠ - ١٩٧ م م٠

الازدى

انظر: عبد الغنى بن سعيد٠

اسبير وجسرى

معجم الاحكام٠ - الطبعة الاولى٠ - [القاهرة] - مط٠ - المقتطف والمقطم٠ - [١٩٣٠م] - الجزء الاول٠ - ٢٤٠ م م٠

اسرائل والفنسون

موسى بن ميمون٠ - الطبعة الاولى٠ - [القاهرة]٠ - مط٠ - لجنة التأليف والترجمة والنشر٠ - ١٣٥٥ هـ٠ - ١٩٣٦ م٠ - ٢ ل٠ + ١/ن + ١٧٧ ص٠ + ١ و٠ - ٢٤٠ م م٠

اسعد بك الحكيم

المسكرات ومضارها النفسية والاجتماعية محاضرتان القاهما الاستاذ المذكور ٠ - دمشق٠ - (بدون مطبعة)٠ - ١٣٤٨ هـ٠ - ١٩٣٠ م٠ - ٤٧ ص٠ - ١٩٠ م م٠

[اسعد بن المهذب] بن مماتى

قوانين الدواوين٠ - [القاهرة٠ - مط٠ - ادارة الوطن] [١٢٩٦ هـ٠]٠ - ٣٩ ص٠ - ٢٢٥ م م٠

الاسكافى

انظر: محمد بن عبد الله الخطيب

الاسلام دينى
بيروت ٠ - مطابع دار الكشاف ٠ - [بدون سنة] ٠ - الجزء الاول والثانى ٠ - ٢٣٨مم٠
ملاحظة: تأليف لجنة التأليف الاسلامى٠

اسكندر بك الجريدينى
العناية بالعين٠ - [القاهرة] ٠ - مط٠ - الاخبار٠ - ١٩٠٧م٠ - ا/ز + ١٧٥ ص٠ - ٢١٠ م م٠

اسماعيل بك جول
اليزيدية قديما وحديثا، وهى ثلاثة فصول فى معتقدات اليزيدية وعاداتهم وبعض حوادث تاريخهم وسيرة احد امرائهم المعاصرين، عنى بنشرها واعداد حواشيها ووضع مقدمتها وفهارسها الدكتور قسطنطين زريق٠ - بيروت٠ - المط٠ - الامريكانية٠ - ١٩٣٤ م - ا / ن ١٣٤ ص٠ + ٤ و٠ - ٢٣٨ م م٠

ابن اسماعيل
شرح على الرسالة المسماة بتعليم المتعلم طريق التعليم للشيخ الزرنوجى، الطبعة الاولى [القاهرة] ٠ - المط٠ - الخيرية٠ - ١٣٢٢ هـ٠ - ٤٨ ص٠ - ٢٨٠ م م٠

اسماعيل بن ابى بكر المقرى
متن الارشاد فى فقه مذهب الامام الشافعى رضى الله عنه٠ - [القاهرة] ٠ - المط٠ - الميمنية٠ - [١٣٢٠ هـ] ٠ - ١٥٢ ص٠ - ١٩٥ م م٠

اسماعيل بن ابى بكر المقرى
عنوان الشرف الوافى فى علم الفقه والتاريخ والنحو والعروض والقوافى٠ - [القاهرة] ٠ - مط٠ - المقتطف٠ - ١٣١٨ هـ/١٩٠٠م٠ - ا/ث + ٧٧ ص٠ - ٣٣٥ م م٠

اسماعيل بن ابى بكر المقرى
عنوان الشرف الوافى فى علم الفقه والتاريخ والنحو والعروض والقوافى [القاهرة] ٠ - المط٠ - البهية٠ - [١٣٠٩هـ] ٠ - ١١٣ ص٠ - ٢٧٥ م م٠

اسماعيل بن حماد الجوهرى
تاج اللغة وصحاح العربية، رواية الشيخ ابى محمد اسماعيل بن محمد بن عبدوس النيسابورى٠ - [القاهرة] ٠ - مط٠ - بولاق٠ - [١٢٨٢هـ] ٠ - جزآن٠ - ٢٨٠مم٠
ملاحظة: فى اول الكتاب فوائد نافعة فى اللغة عموما وفى الصحاح خصوصا جمعها نصر ابو الوفاء الهورنى
نسخة اخرى كالسابقة

اسماعيل بن سنان السيواسى
شرح الصغائر والكبائر٠ - انظر: مجموعة خمس٠٠٠

اسماعيل بن عامر الحميرى
البديع فى وصف الربيع، اعتنى بنشره وتصحيحه عن النسخة الوحيدة الموجودة بمكتبة الاسكوريال الاستاذ هنرى بيريس٠ - الرباط٠ - المط٠ - الاقتصادية٠ - ١٩٤٠م٠ ١٣٥٩ هـ٠ - ا/و٠ + ١٩٨ ص٠ + ٧ ص٠ - ٢٦٠ م م٠

[اسماعيل بن عبد الرحمن] بن سهل الصابونى
العقيدة المفيدة عقيدة السلف الصالح٠ - انظر مجموعة مشتملة على٠٠٠

اسماعيل [بن على بن محمود] ابو الفداء
المختصر فى اخبار البشر٠ - الطبعة الاولى٠ [القاهرة] ٠ - المط٠ - الحسنية٠ - [١٣٢٥ هـ] ٠ - اربعة اجزاء فى مجلد واحد - ٢٥٨ م م٠

اسماعيل بن عمر بن كثير الدمشقى
الاجتهاد فى طلب الجهاد٠ - الطبعة الاولى٠ [القاهرة] ٠ - مط٠ - ابى الهول٠ - ٢٣ ص٠ - ٢٣٠ م م٠

اسماعيل بن عمر بن كثير الدمشقى
الاجتهاد فى طلب الجهاد٠ - انظر: داود [بن عمر ابراهيم بن عبد الله] الشاذلى

اسماعيل [بن عمر] بن كثير القرشى
اختصار علوم الحديث او الباعث الحثيث الى معرفة علوم الحديث٠ - الطبعة الاولى٠ - مكة المكرمة٠ - المط٠ - الماجدية٠ - ١٣٥٣ هـ٠ - ٩٥ ص٠ - ٢٣٥ م م٠

اسماعيل بن عمر بن كثير الدمشقى

البداية والنهاية فى التاريخ٠ – الطبعة الاولى – [القاهرة]٠ – مط٠ – كردستان العلمية٠ – مط٠ – السعادة٠ – ١٣٤٨ هـ٠ ١٠ اجزاء٠ – ٢٧٥ م م٠

ملاحظة : كتاب غير كامل

اسماعيل بن غنيم الجوهرى

احراز السعد بانجاز الوعد بمسائل اما بعد٠ – انظر: محمد بن على الصبان على هامش كتابه الرسالة الكبرى ٠٠٠

اسماعيل بن القاسم القالى البغدادى

ذيل الامالى والنوادر٠ – الطبعة الثانية٠ – [القاهرة]٠ – مط٠ – دار الكتب المصرية٠ – ١٣٤٤ هـ ٠ ١٩٢٦ م ٠ – ١ / و٠ + ٢٢٤ ص٠ – ٢٧٣ م م٠

ملاحظة: ويليه٠ كتاب التنبيه على اوهام ابى على فى اماليه لابى عبيد الله بن عبد العزيز البكرى٠ – الطبعة الاولى٠ – ١٣٢ ص٠ – وفهارس ابجدية لكتابى الامالى والتنبيه وحواشيهما لمحمد عبد الجواد الاصمعى

نسخة اخرى كالسابقة

اسماعيل بن القاسم القالى البغدادى

الامالى٠ – الطبعة الثانية٠ – [القاهرة]٠ – مط٠ – دار الكتب المصرية٠ – ١٣٤٤ هـ٠ – ١٩٢٦ م٠ – جزآن٠ – ٢٧٥ م م٠

نسخة اخرى كالسابقة

اسماعيل بن القاسم القالى البغدادى

الامالى فى لغة العرب٠ – الطبعة الاولى٠ – [القاهرة]٠ – المط٠ – الكبرى٠ – ١٣٢٤ هـ٠ ٠٠ جزآن فى مجلد واحد ٠ – ٢٤٥ م م٠

[اسماعيل بن محمد بن مصطفى] القنوى

انقاضى البيضاوى وحاشيته لاسماعيل القنوى وابن التمجيد٠ – [القاهرة]٠ – المط٠ – العامرة٠ – ١٢٨٦ هـ٠ – سبعة اجزاء٠

ملاحظة: الجزء السادس والسابع به: حاشية القنوى على القاضى البيضاوى

اسماعيل بن محمد العجلونى

كشف الخفاء ومزيل الالباس عما اشتهر من الاحاديث على السنة الناس٠ – [القاهرة]٠ [مط ٠ – القدسى] ٠ – ١٣٥١ هـ٠ – جزآن فى مجلد واحد٠ – ٢٣٠ م م٠

[اسماعيل بن مصطفى بن محمود] الكلنبوى

[رسالة الامكان]٠ – [القسطنطينية]٠ – [١٣٠٣ هـ]٠ ٠٠ ٥٦ ص٠ – ٢٥٠ م م٠

اسماعيل بن مصطفى بن محمود الكلنبوى

البرهان٠ – [القاهرة]٠ – مط٠ – السعادة – (بدون سنة) ٤١٦ ص٠ – ٢٨٥ م م٠

اسماعيل بن مصطفى بن محمود الكلنبوى

حاشية على شرح جلال الدين الديوانى٠ – [القسطنطينية]٠ – المط٠ – العثمانية٠ ١٣١٣ هـ٠ – جزآن فى مجلد واحد٠ – ٢٨٠مم٠

اسماعيل [بن مصطفى بن محمود] الكلنبوى

آداب البحث٠ – انظر: عمر ابن القرة داغى

[اسماعيل بن مصطفى بن محمود] الكلنبوى

[حاشية على مير التهذيب]٠ – (م م)٠ – (بدون مط٠)٠ – [١٢٨٨ هـ٠]٠ – ٣٥٢ ص – ٢٦٥ م م٠

[اسماعيل بن مصطفى بن محمود] الكلنبوى

شرح ايساغوجى٠ – [القسطنطينية]٠ – [المط٠ – العامرة] ١٢٨٥ هـ٠ – ٥٢ ص٠ – ٢٢٥ م م٠

اسماعيل بن موسى بن عثمان الحامدى

شرح مسألة الحمالة٠ – [القاهرة]٠ – المط٠ – الحسنية٠ – (بدون سنة)٠ – ٨ ص٠ – ٢٧٠ م م٠

اسماعيل [بن موسى بن عثمان] الحامدى

حاشية على شرح متن الاجرومية فى علم النحو – انظر: حسن الكفراوى على صلب كتابه شرح على متن الاجرومية ٠٠٠

اسماعيل [بن موسى بن عثمان] الحامدى

تقريرات على حاشية محمد الصبان على شرح الاشمونى لالفية الامام بن مالك٠ – [القاهرة] – المط٠ – الازهرية٠ – ١٣٠٥ هـ٠ – ٣٦٨ ص٠ – ٢٧٠ م م٠

[اسماعيل التميمى]
المجموع فى مسائل الانزالات والخلوات والكردار وما يتبع ذلك من النصية والجلسة والحزقة. — [تونس]. — المط. — الرسمية. — ١٣١٦ هـ. ست رسائل. — ٢٤٠ م م.

اسماعيل حقى افندى
روح البيان. — [القاهرة]. — المط. — المصرية]. — [١٢٨٧ هـ]. — ستة اجزاء — ٢٧٦ م م.

اسماعيل حقى افندى
روح البيان. — [استانبول]. — المط. — العثمانية. — ١٣٣٠/١٣٣١ هـ. — عشرة اجزاء. — ٢٨٠ م م.

اسماعيل حقى افندى
[الفروق]. — [القسطنطينية. — مط. — شركة صحافية عثمانية]. — [١٣١٠ هـ]. — ٢٧٢ ص. — ٢٢٠ م م.

اسماعيل رشدى الحكيم
الجوهر الثمين لاسعاف المسمومين. — الطبعة الاولى. — [القاهرة]. — المط. — الكبرى الاميرية. — ١٣١٥ هـ. — ٩٤ ص. + ٢ ص. — ٢٣٩ م م.

اسماعيل عبد الله المغربى الصاوى
النور الوضاء فى مناقب وكرامات عمدة الاولياء وحجة العلماء سيدى احمد الصاوى الخلوتى المالكى. — الطبعة الاولى. — [القاهرة]. مط. — الصدف الخيرية. — ١٣٤٧ هـ. — ١٦٠ ص. — ٢٠٠ م م.

اسماعيل على
النخبة الازهرية فى تخطيط الكورة الارضية. — الطبعة الثانية. — [القاهرة] [مط. — اندريا كوستا جليولا]. — [١٩٠٣ م]. — اربعة اجزاء فى مجلد واحد. — ٢٧٧مم.
نسخة اخرى كالسابقة

اسماعيل مظهر
بين الدين والعلم. — انظر: وات وديكسون اندر

اسماعيل مظهر
تاريخ الفكر العربى فى نشوئه وتطوره بالترجمة والنقل عن الحضارة اليونانية ومقالات اخرى. — جابر بن حيان، اسلوب الفكر العلمى — ابو العلاء المعرى معتقده فى الدين والخالق — القصد والغاية فى الطبيعة وما بعد الطبيعة — احمد شوقى — مهيار الديلمى بشار بن برد [القاهرة]. — (بدون مط.). — ١٩٢٨ م. ١٩٢٨م. — ١٨٢ ص. — ٢٣٠مم.

اسماعيل مظهر
فلسفة اللذة والالم. — [القاهرة]. — مط. — النهضة المصرية]. — ١٩٣٦ م. ٣٥٨ ص. — ٢٣٥ م م.

اسماعيل مظهر
مهاتما غندى. — انظر: مهاتما.

اسماعيل مظهر
مصر فى قيصرية الاسكندر المقدونى ٣٣٢ — ٣٢٣ ق. م. عن اوثق المصادر [القاهرة]. — مط. — لجنة التأليف والترجمة والنشر. — ١٩٣٧م. — ١٢٧ ص. — ٢٣٠ م م.

اسمذارد ر. ر.
الجغرافية العمومية للمدارس الثانوية والعالية، ترجمة محمد افندى كامل وحسن افندى شوقى. — الطبعة الاولى. — [القاهرة]. — مط. — الجمالية. — ١٩١٣م. — جزآن فى مجلد واحد. — ١٩٥مم.

الاسنوى
انظر: عبد الرحمن [بن الحسن بن على]...

الاصبهانى
انظر: على بن الحسين بن محمد بن احمد بن الهيثم، والحسين بن محمد بن الفضل...

الاصمعى
انظر: عبد الملك بن قريب

ابن ابى اصيبة
انظر: احمد بن القاسم بن خليفة بن يونس...

اضرار المسكرات
خطاب لمدير مجلة الطبيب، الدكتور اسكندر بك البارودى. — [بيروت] (بدون مطبعة). — (بدون سنة). — ٢٢ ص. — ٥٢٢ م م.

اطلاس

خرط الدنيا، عمل بمصلحة عموم المساحة بمصر
الجزء الاول٠ — ٣٧٥ م م٠
ملاحظة: (كتاب مبتور)

امثال العوام فى مصر والسودان والشام

[القاهرة]٠ — مط٠ — المعارف٠ — [١٨٩٤ م؟]٠ — ١٣٨ ص٠ — ٢٢٢ م م٠

ابن الاعرابى

انظر: محمد بن زياد٠٠٠

اعلان الحجة

على اعداء الطريقة التجانية ٠ — [القاهرة]٠ — المط٠ — الاسلامية٠ — ١٣٥٤ هـ٠ — ٩٤ ص٠ — ٢٤٠ م م٠

اعمال ادارة

الازهر من ابتداء تأسيسه سنة ١٣١٢ هـ٠ الى غاية سنة ١٣٢٢ هـ٠ — [القاهرة]٠ — (بدون مط٠)٠ — ١٣٢٣ هـ٠ ١٢٤ ص٠ — ٢٠٠ م م٠

اغوستينوس روده

نخب الملح٠ — انظر: بلو، يوحنا

افلاطون

محاورات افلاطون، او طفرون، الدفاع، اقريطون فيرون٠ عربها عن الانجليزية زكى نجيب محمود — [القاهرة]٠ — مط٠ — لجنة التأليف والترجمة والنشر٠ — ١٩٣٧ م٠ ٣ و + ١ ل + ٣٠٢ ص٠ — ١٩٥ م م٠

افلاطون

جمهورية افلاطون، نقلها الى العربية حنا خباز٠ [القاهرة]٠ — مط٠ — المقتطف والمقطم٠ — ١٩٢٩ م٠ — ١ / ض٠ + ١ / خ٠ + ١ / ل٠ + ٢٨٨ ص٠ — ٢٤٥ م م٠

الف ليلة وليلة

الطبعة الاولى٠ — [القاهرة]٠ — دار الكتب العربية الكبرى٠ — ١٣٢٨ هـ٠ — اربعة اجزاء — ٢٢٥ م م٠

اقاصيص

هانسى اندرسون ترجمها عن الانجليزية محمود ابراهيم الدسوقى٠ — [القاهرة]٠ — مط٠ لجنة التأليف والترجمة والنشر٠ — ١٩٤٠ — ٣٠٨ ص ٢٥٠ م م٠

الياس بطرس الحويك

رسالة رعائية وجهها غبطة السيد الحويك الى ابناء الطائفة المارونية٠ — بيروت٠ — المط٠ الكاثوليكية٠ — [١٩١٢ م ؟]٠ — ٣٧ ص٠ — ٢٤٠ م م٠

الياس انطون الياس

التعليم والصحة٠ — انظر٠ — محمد عبد الحميد بك

ام القرى

اى ضبط مفاوضات ومقررات مؤتمر النهضة الاسلامية المنعقد فى مكة المكرمة سنة ١٣١٦هـ٠ [القاهرة؟]٠ — (بدون مطبعة) (بدون سنة)٠ — ٣٢١ ص + ٦ و ٠ + لة٠ — ١٩٥ م م٠

امام العبد

انظر محمد افندى

امرؤ القيس

ديوان٠ — انظر: عاصم بن ايوب البطليوسى فى كتابه: شرح ديوان ٠٠٠
نسخة اخرى كالسابقة

امر الله محمد

تاويل المتشابهات القرآنية٠ — [القاهرة]٠ مط٠ — السلام٠ — [١٣٥٤ هـ٠]٠ — ١٦ ص — ٢١٠ م م٠

امر الله محمد

قاموس العواصم [القاهرة]٠ — مط كرارة٠ — ١٣٥٧ هـ ١٩٣٨ م٠ — ٣٩ ص ١٨٧ م م٠

الامير النحوى

انظر: محمد بن محمد ٠٠٠

امير بقطر

الدنيا فى امريكا٠ — ٢١٥ ص٠ + ١٨ ل٠ — ٢٣٥ م م٠

امير على الهندى

مركز المرأة فى الاسلام، تعريب على فهمى محمد [القاهرة]٠ — مط٠ — الياس زخورا٠ — [القاهرة]٠ — مط٠ — الياس زخورا٠ — ملاحظة: ويليه ملحق من كتاب المرأة والاقتصاد

الاميـــرى
انظر: محمد بن موسى بن عيسى

امين ابراهيم كحيل
الكمياء الحديثة، ويشمل مقرر السنة الخامسة الثانوية. – [القاهرة]. – مط. – الاعتماد – ١٣٤٦ هـ. – ١٩٢٧ م. – ١٠٢ ص. + ١ و. + صور مضافة. – ٢٣٠ م م.

امين بن حسن الحلوانى
نبش الهذيان من تاريخ جرجى زيدان. – [لكنؤ]. – (طبعة حجرية). – [١٣٠٧ هـ.] ٣١ ص. – ٢٨٠ م م.

امين الريحانى
قلب العراق. – بيروت. – مط. – صادر. – ١٩٣٥ م. – ٣٥٩ ص. + ٥ ل + ٣ خ. – ٢٦٠ م م.

امـين سـعـيـد
تاريخ الاسلام السياسى. – [القاهرة]. – مط. – عيسى البابى الحلبى. – (بدون سنة) – جزآن. + ١٤ خ. + ٢٠ ل. – ٢٥٠ مم.
ملاحظة: فى الجزء الاول: نشأة الدولة الاسلامية وفى الجزء الثانى حروب الاسلام والامبراطورية الرومانية.

امـين سـعـيـد
الدولة العربية المتحدة. – [القاهرة]. – مط. – عيسى البابى الحلبى. – [١٩٣٦/ ١٩٣٨م]. – ثلاثة اجزاء. + ٢٤ ل. + ٩ خ. – ٢٤٠ م م.

الانـبـارى
انظر: عبد الرحمن بن محمد بن عبيد الله ومحمد ابن القاسم بن بشار

اندريه جيد
البـاب الضيـق، تعريـب نزيه الحكيـم. – [القاهـرة]. – دار الكاتـب المصـرى. – [١٩٤٦ م.]. – ١٤٦ ص. – ٢٠٠ م م.

اندريه جيد
اوديب ترجمة طه حسين. – [القاهرة]. – دار الكتاب المصرى (بدون سنة) ٣١٠ ص – ١٩٠ م م.

انجيل برنابا
ترجمه الدكتور خليل بك سعادة. – الطبعة الاولى. – [القاهرة]. – مط. – المنار. – ١٣٢٥ هـ. – ١٩٠٧ م. – ٣٢٥ ص. – ٢٣٥ م م.
نسخة اخرى كالسابقة

انجيل رنبا يسوع المسيح للقديس متى
الطبعة الرابعة. – بيروت. – المط. – الكاثوليكية. – [١٨٩٩ م.] ثلاثة اجزاء فى مجلد واحد. – ١٧٠ م م.

انـجـيـل
ان السيـد يسـوع ارمسيخ امسنجـم انخم- خيرس ان متا يجب ان ارحواريين. – لندرس – (بـدون مطـبعـة). – ١٨٨٧ م. – ١٩٦ ص. – ١٧٥ م م.
ملاحظة: انجيل مكتوب باللهجة الريفية

الانـيـس
المفيـد للطـالب المستفيد وجامـع الشـذور من منظوم ومنثور. – [القاهرة]. – مط. – بولاق. – ١٢٦٦ هـ. – ٨ ص. + ٢٣٢ ص – ١٨٥ م م.

اوجست فوريل
المسألة الجنسية، بحث علمى نفسى صحى اجتماعى نقله الى العربية عن الترجمة الانجليزية للطبعة الالمانية الثانية الدكتور صبرى جرجس. [القاهرة]. – (بدون مطبعة). – بدون سنة). – الجزء الاول. – ٢٣٥ م م.

اوغـست هـفـز
كتاب الاضداد. – انظر: عبد الملك بن على الاصمعى

اويس وفا بن محمد الارزنجانى
منهاج اليقين شرح ادب الـدنيـا والدين. – [القسطنطينيـة]. – مط. – محمـود بـك – ١٣٢٨ هـ. – ٥٧١ ص. + ٢ و. – ٢٨٠ م م.

الايـجـى
انظر: عبد الرحمن بن احمد ومحمد بن عبد الرحمن

ب

ب

باب الغيبة فى سمراء
بغداد٠ – مط٠ – الحكومة ١٩٣٨ م٠ – ٨ ص + ١٢ ل + ٧ ص٠ – ٢٣٥ م م٠

بابا الاصبهانى
اللطائف الاصبهانية والمتن التوفيقية فى رحلة الحاج بابا داخل الممالك الفارسية٠ ترجمة بقلم حضرة محمد افندى٠ – الطبعة الاولى [القاهرة] المط٠ – الخيرية٠ – ١٣٠٨ هـ – ١٨٩١ م/ ١٣٠٩ هـ٠ – ١٨٩٣ م٠ – جزآن٠ – ١٩٢مم٠

بابا التنبكتى
انظر: احمد بن احمد بن احمد

الباجى
انظر: سليمان بن خلف بن سعد بن ايوب بن وارث

بارتلمى سانتهلير
الكون والفساد ٠ – انظر ارسطوطاليس

باسيل دقاق
ليدى هامتين انظر: بول ريو

بالى افندى
شرح فصوص الحكم٠ – [القسطنطينية] المط النفيسية العثمانية٠ – ١٣٠٩ هـ٠ – ٣ ص٠ + ٤٤٤ ص٠ – ٢١٤ م م٠

بيرسطين كازيمرسكى
معجم اللغتين العربية والفرنساوية راجعه وصلحه، ابن غلاب [القاهرة]٠ – [المط المصرية] – ١٢٩٢ هـ٠ – ١٨٧٥ م٠ – اربعة اجزاء٠ – ٢٧٥ م م٠

بتلرج الفرد
فتح العرب لمصر٠ عربه محمد فريد أبو حديد [القاهرة]٠ – مطبعة دار الكتب المصرية٠ – ١٣٥١ هـ٠ – ١٩٣٢ م٠ – ٣ خ + ١ ل٠ + ٤٧ ص٠ + ٥٦٠ ص٠ – ٢٤٠ م م٠

البحترى
انظر: الوليد بن عبيد الله بن يحيى ابى عبادة

بحرق
انظر: [محمد بن عمر بن مبارك]٠٠

البخارى
انظر: محمد بن اسماعيل، ومحمد بن اسحاق

بداية القدماء وهداية الحكماء
[القاهرة]٠ – المط٠ – العامرة٠ – [١٢٥٤ هـ٠] ١٦ ص٠ + ٢٧١ ص٠ – ٢٤ م م٠

بدر الدين الزركشى
انظر: [محمد بن عبد الله بن بهادر]٠٠

بدر عبد الهادى سلامة
رسالة القول الحق والسهم التجانى٠–[القاهرة] مط٠ – دار طباعة الاتحاد الشرقى [١٣٤٨هـ] ٣١ ص٠ – ٢٤٠ م م٠

براد شوقى، سيدنى
اسباب الحرب العالمية قبل فاجعة سيراجيفو نقله عن الانجليزية محمود ابراهيم الدسوقى٠ – [القاهرة]٠ – مطبعة الاعتماد٠ – (بدون سنة) جزآن فى مجلد واحد٠ – ٢٣٥ م م٠

برجستراسر، ج
غاية النهاية فى٠٠٠ انظر: محمد بن محمد بن الجزرى

برج ك٠ ك٠
وجهة الاسلام انظر: جب٠ هـ٠ ا٠ ر٠

البرزنجي
انظر: احمد بن اسماعيل

برناردين دي سان بيير
الفصيلة اوبول وفرجيني، ملخصة بقلم مصطفى لطفي المنفلوطي٠ – الطبعة الثامنة٠ – [القاهرة]٠ – مط٠ – الاستقامة٠ – ١٣٦٧ ١٩٤٨ م٠ – ٢٩٥ ص٠ + صور مضافة٠ – ٢٥٠ م م٠

البركلي
انظر: محمد بن بير علي

البروات ذو بولس الرسول
الاولى والثانية [لندن]٠ – (بدون مط) [١٩٢٣ م] ٨٥ ص٠ – ١٩٥ م م٠

البستاني
انظر: فؤاد افرام٠٠٠

بسط مد التوفيق فيما يتعلق بأحكام الطريق
[القاهرة]٠ – مط القاهرة (بدون سنة) ٣٢ ص٠ – ١٩٠ م م٠

ابن بشكوال
انظر: خلف بن عبد الملك٠٠٠

بطرس البستاني
قطر المحيط٠ – بيروت٠ – (بدون مط)٠ – ١٨٦٩ م٠ – جزآن ٠ – ٢٠٥ م م٠

بطرس البستاني
دائرة المعارف وهو قاموس عام لكل فن ومطلب بيروت ومصر ٠ – مطبعة الهلال ٠ – ١٨٧٦م / ١٩٠٠م عشرة اجزاء٠ – ٢٨٠ م م٠
ملاحظة: (كتاب غير كامل)

بطرس البستاني
منتقيات ادباء العرب في الاعصر العباسية٠ – بيروت٠ – مكتبة صادر [١٩٤٨ م] ٠ – ٤٩٤ ص٠ – ٢٢٤ م م٠

بطرس مبارك
تنبيه الغافل٠ – بعبدا٠ – المط٠ اللبنانية٠ – ١٩٠٣ م٠ – ١٠٢ ص٠ – ٣٠٠ م م٠

ابن بطوطة
انظر: محمد بن محمد بن ابراهيم٠٠٠

البغدادي
انظر: عبد القادر بن عمر

بقايا القصر العباسي في قلعة بغداد
بغداد٠ – مط٠ – الحكومة٠ – ١٩٣٥ م٠ – ٣٢ ص٠ – ١ / د٠ + ٤٧ ل ٠ – ١٥٥ م م٠

البكري
انظر: عبد الله بن عبد العزيز بن محمد٠٠٠

البكري الصديقي
انظر: محمد توفيق

بكر بن عمر التيمي الدارمي
السيف الصقيل في الرد على رسالة البرهان الجليل٠ وبهامشه كتاب تنوير الادهان في الرد على مدعي تحريف القرآن للشيخ محمد زكي الدين [القاهرة]٠ – المط٠ – المحروسة٠ – ١٣١٣ هـ٠ – ٣ ص ٠ + ٣٦٥ ص ٠ – ٢٤٥ م م٠

البلكرامي
انظر: غلام علي الحسيني الواسطي

بلو يوحنا
نخب الملح٠ – بيروت٠ – مط٠ – الاباء اليسوعيين٠ – ١٨٩٩ / ١٩١٣٠ – جزآن ١٩٥ م م٠

بلو يوحنا
نخب الملح بيروت٠ – المط٠ – الكاثوليكية ١٨٩٢ – ١٨٩٧ م٠ ثلاثة اجزاء٠ – ١٩٥ م م٠

بلو يوحنا
الفرائد الدرية في اللغتين العربية والفرنسية٠ – الطبعة السادسة٠ – بيروت٠ – المط٠ الكاثوليكية٠ – ١٨٩٩ م٠ – ١٢ ص٠ + ١٠١٢ ص٠ – ١٨٩ م م٠

البناني
انظر: فتح الله بن ابي بكر ٠٠٠

بنيتو موسوليني
شهادة اجنبية عن الحرب الايطالية٠ – ١٩١٤ ١٩١٨ م٠ مقدمة لكتاب الجنرال ادريانو البرتي عن الحرب العالمية٠ – [روما]٠ – (بدون مط٠)٠ – [١٩٣٣] م٠ – ١٨ ص٠ ٢٤٠ م م٠

بنيس

انظر: محمد بن احمد ...

بنيه فاطر

اشهر العشاق. – نابليون وزوجته البولونية نقله الى العربية باسيل دقاق. – الطبعة الاولى – بيروت. – مط. – دار المكشوف. – ١٩٤٨ م. – ١٩٢ ص. – ١٩٨ م م.

بهاء الله

نبذ من تعاليم حضرة بهاء الله وتليها ترجمتها العربية. – ترجمة فرج الله دكى. – [القاهرة]. – (بدون مط.). – ١٣٤٣ هـ. – ١٦٠ ص. ٢٣ م م.

البهبهانى

انظر: محمد باقر

بهمنيار ابن المرزبان

ما بعد الطبيعة. – [القاهرة]. – مط. – كردستان. – ١٣٢٩ هـ. – ٣٢ ص. – ١٩٠ م م.

ملاحظة: ويليه: مراتب الموجودات لنفس المؤلف وكتاب الخطابة لارسطاطاليس

بوريس فارنانوف

اشهر العشاق؛ باغانينى ساحر النساء. – تعريب رئيف خورى. – الطبعة الاولى. – بيروت. – دار المكشوف. – [١٩٤٧ م] ١٠١ ص. – ٢٠١ م م.

بورتونوفسكى س

كيف تحافظ على صحتك. – كتاب يبحث فى علم الهيجين والوقاية من الامراض تعريب سليم قبعين. – [القاهرة]. – مط. – عين شمس. – ١٩٢٤ م. – ٩٦ ص. – ١٩٣ م م.

البوصيرى

انظر: محمد بن سعيد بن حماد...

بول ريو

اشهر العشاق: ليدى هاملتين سفيرة الحب، نقله الى العربية باسيل دقاق. – [الطبعة الاولى] – بيروت. – مط. – دار المكشوف. – [١٩٤٧ م.]. – ٢٤٨ صس. – ٢٠٠ م م.

بول مترو

المرجع فى تاريخ التربية. – [القاهرة]. – مكتبة النهضة المصرية. – ١٩٤٩ م. الجزء الاول. – ٢٣٧ م م.

بولس سلامة

عيد الغدير. – اول ملحمة عربية [بيروت. – مط. – النسر]. – [١٩٤٩ م.] ٣١٧ ص. + ١ ل. – ٢٠٩ م م.

بولس سلامة

مذكرات جريح. – بيروت. – مط. – النسر. – ١٩٣٧ م. – ١٧٣ ص. – ٢١٢ م م.

بولس عويس

حريق مكتبة الاسكندرية. – [القاهرة]. – (بدون مط.). – (بدون سنة). – ٤٨ ص. – ١٧٥ م م.

بياجى برونو

دولة التعاون باندماج الجمعيات، معرب عن الايطالية بقلم سعيد الشرتونى. – بكفيا. – مط. – مجلة العرائس. – (بدون سنة) ١ / م + ٨٤ ص. – ١٩٥ م م.

نسخة اخرى كالسابقة

البيجورى

انظر: ابراهيم

بيدبا الفيلسوف

كليلة ودمنة. – نقله من الفهلوية الى العربية عبد الله بن المقفع، عنى بضبطه وتشكيله وتفسير مشكله ووصف ما فيه من الحيوان والطير محمد حسن نائل المرصفى. – الطبعة الخامسة. – [القاهرة]. – مط. – مصطفى محمد. – [١٣٥٣ هـ/١٩٣٤ م]. – ٤٣١ ص. – ١٩٠ م م.

بيدبا الفيلسوف

كليلة ودمنة. – ترجمه الى العربية عبد الله ابن المقفع. – ضبطه وعلق حواشيه عبد العظيم يوسف. – الطبعة الاولى. – [القاهرة]. – مطبعة محمد على صبيح. – ١٣٤٥ هـ. – ١٩٢٦ م. – ١٩١ ص. – ١٩٠ م م.

ب

بيدبا الفيلسوف
كليلة ودمنة ٠ — انظر: محمد بن عرب شاه الحنفى على هامش كتابه: فاكهة الخلفاء

بيريس هنرى
البديع فى وصف الربيع٠ — انظر: اسماعيل ابن عامر الحميرى

البيضاوى
انظر: على بن عمر

ابن البيطار
انظر: عبد الله بن احمد الاندلسى

بيكوك٠ ج٠ س
الجغرافية العمومية٠ — انظر: اسمذارد ر٠ ر٠

بين ابى العلاء المعرى وداعى الدعاة الفاطمى
خمس رسائل دارت بين حكيم الشعراء ابى العلاء المعرى وابى النصر بن ابى عمران داعى دعاة الفاطميين حول فلسفة ابى العلاء واجتنابه اكل اللحوم٠ — [القاهرة]٠ — المط٠ — السلفية ١٣٤٩ هـ٠ — ٤٠ ص٠ — ٢٤٠ م م٠

البيهقى
انظر: احمد بن الحسين

ت

ت

تاج الدين بن محمد بن حمزة بن زهرة الحسينى
غاية الاختصار فى اخبار البيوتات العلوية٠ – الطبعة الاولى٠ – [القاهرة]٠ – المط٠ – الاميرية٠ – ١٣١٠ هـ٠ – ١٠٤ ص٠ – ١٩٢ م م٠

تاريخ الحرب العظمى
[القاهرة]٠ – (بدون مط٠) ٠ – (بدون سنة)٠ – ٥٣٠ ص٠ + ٥ خ٠ – ٢٨٠ ل – ٢٣٥ م م٠

تاريخ الدولة السعدية الدرعية التاكمادرتية
لمؤلف مجهول الاسم اعتنى بنشره جورج كولان رباط الفتح٠ – المط الجديدة٠ – ١٣٥٣ هـ ١٩٣٤ م ١/ج + ١١٢ ص + ١/ش ٢٢٥ م م٠

تاريخ نابليون بنبارتا الاول
الطبعة الثانية٠ – بيروت٠ – المط٠ – الوطنية٠ – ١٨٢٨ م٠ – ٤٣٧ ص٠ – ٢٢٠ م م٠

التنائى المالكى
انظر: محمد بن ابراهيم بن خليل

تحفة الاريب فى الرد على اهل الصليب
[القاهرة] ٠ – (بدون مط٠) [١٢٩٠ هـ] ٦٢ ص٠ – ٢٢٠ م م٠

تحفة الاعالى
على شرح العلامة على بن سلطان محمد القارى المسمى ضوء المعالى على المنظومة المسماة بدء الامالى فى التوحيد للعلامة ابى الحسن سراج الدين على بن عثمان الاوسى
[القاهرة]٠ – مط٠ دار الكتب العربية الكبرى [١٣٢٩ هـ٠ – ٧٥ ص٠ – ٢٧٨ م م٠

تحفة بغداد
سيالكوت (فنجاب)٠ – مط فنجاب بريس٠ – ١٣١١ هـ٠ – ٢٣ ص٠ – ٢٤١ م م٠
ملاحظة: ويليه الانصاف بين الاحباء للاديب السيد محمد سعيد الشامى٠ – ١٦ ص٠

التحفة البهية والطرفة الشهية
فيها سبع عشرة مجموعة منتخبة تشتمل على ادبيات معجبة ونوادر مطربة٠ – قسطنطينة٠ – مط٠ – الجوائب٠ – ١٣٠٢ هـ٠ – ٢٢٨ ص٠ – ٢٤٠ م م٠
ملاحظة: ويليها كتاب من غاب عنه الطرب

تذكرة نافعة
ونصيحة جامعة مضمونها ان الامام الشرعى بالمغرب الاقصى هو السلطان الحالى والتحذير من الاغترار بالباطل الثائر الخارج عليه
[الرباط] ٠ – (بدون مط) ١٣٢١ هـ٠ – ١٩٠٣ م٠ – ٢٣ ص٠ – ٢١٠ م م٠

تذكرة النوادر من المخطوطات العربية
حيدر آباد٠ – مط٠ – دائرة المعارف العثمانية ١٣٥٠ هـ٠ – ٢٢٨ ص٠ – ٢٤٥ م م٠

تراث الاسلام
[القاهرة]٠ – مط٠ – لجنة التأليف والترجمة والنشر٠ – ١٩٣٦ م٠ – جزآن٠ + ٧٦ ل٠ + ١ خ٠ – ١٨٩ م م٠

تراث مصر القديمة
مجلة المقتطف سبتمبر٠ – ١٩٣٦ ٠ – ١٣٧ ص٠ + ٩ ل٠ صور مضافة٠ – ٢٤٠ م م٠

الترمذى
انظر: محمد بن عيسى بن سورة ومحمد بن على ابن الحسين

التفتزانى
انظر: مسعود بن عمر بن عبد الله...

تقويم المرآة لسنة ١٩٥٢ م. مجموعة سنوية مصورة
[القاهرة]. - مط. المقتطف والمقطم. - [١٩٢٥ م]. - ٤٠٠ ص. + صور مضافة ٢٤٠ م م.

تقى الدين [بن على بن عبد الله] ابن حجة الحموى
خزانة الادب وغاية الارب. - [القاهرة. - مط. - بولاق] ١٣٧٣ هـ. - ٥٧١ ص. - ٢٨٠ م م.

التهامى البورى
شرح ارجوزة عمدة اهل المغرب
انظر: احمد بن الخياط الحسنى

التهامى البورى
شرح منظومة ابن كران
انظر: محمد بن الحسن أقصبى على هامش كتابه: شرح منظمة

التودى
انظر: محمد التودى بن سودة

توزيع
الجوائز الاحتفالى على تلامذة مدرسة الحكمة المارونية فى بيروت. - بيروت. - مط. - جدعون. - ١٩١١ م. - ٩٠ ص. - ٢٠٠ م م.

توفيق الحكيم
براكسا او مشكلة الحكم. - [القاهرة] مط. - التوكل. - ١٩٣٩ م. - ١٣٩ ص. - ١٩٥ م م.

توماس الاكينى
المجموع الاهوتى. - ٦٠٨ ص. - ٢٣٥ م م.
ملاحظة: كتاب مبتور

ابن تومرت
انظر: محمد بن عبد الله بن عبد الرحمن.

ابن تيمية
انظر: احمد بن عبد الحليمة بن عبد السلام

ث

ث

الثعالبى

انظر: عبد الملك بن محمد بن اسماعيل وعبد الرحمن بن محمد بن مخلوف

ثورة العرب

مقدماتها اسبابها نتائجها٠ - [القاهرة]٠ - مط٠ - المقطم٠ - ١٩١٦ م٠ - ١٣٣٥ هـ٠ - ا و٠ + ٢٤٦ ص٠ + ا و٠ - ٢٣٥ م م٠

ثلاث رسائل

(١) النقود الاسلامية للعلامة تقى الدين احمد بن عبد القادر المقريزى الشافعى (٢) الدرارى فى الذرارى للشيخ كمال الدين عمر بن هبة الله ابن العديم الحلى (٣) مجموعة حكم وآداب واخبار وآثار واشعار وفقر منتخبة للعلامة المشهور ياقوت المستعصمى٠ - قسطنطينية٠ - مط٠ - الجوائب٠ - ١٢٩٨ هـ٠ - ٧٧ ص٠ - ٢٢٢ م م٠

ج

ج

جابر بن حيان [بن عبد الله الكوفى]
مختار رسائل عنى بتصحيحها ونشرها، ب ٠ كراوس٠ – [القاهرة]٠ – مطبعة الخانجى – ١٣٥٤ هـ٠ – ٨ ص٠ + ٥٥٩ ص٠ + ٧ ص٠ – ٢٤٥ م م٠
نسخة اخرى كالسابقة

جابر بن حيان [بن عبد الله الكوفى]
مجموعة احد عشر كتابا فى علم الاكسير الاعظم [القاهرة]٠ – (بدون مط٠) ٠ – (بدون سنة)٠ – ٤٤ ص٠ + ٣٥ ص٠ – ٢٠٠ م م٠

الجاحظ
انظر: عمرو بن بحر بن محبوب الكنانى

جاردز
علم الآثار نقله الى العربية محمود حمزة والدكتور زكى محمد حسن٠ – [القاهرة]٠ – مط٠ – لجنة التأليف والترجمة والنشر٠ – ١٩٣٦ م٠ – ١/د + ١٨٣ ص٠ – صور مضافة٠ – ١٩٠ م م٠

جارسنين وليم
الدليل فى موارد اعالى النيل عربه ابراهيم مصور بك٠ – [القاهرة]٠ – مط ٠ – المعارف٠ – (بدون سنة) ٦٣٦ ص٠ + ٤١ ل٠ + ٢٣ خ٠ – ٢٨٠ م م٠

جامع البدائع
مجموع يحتوى على ثمانى عشرة رسالة ادبية لاماثل السلف واركان العلم واقطاب الاصلاح جمعه محيى الدين صبرى الكردى ٠ – الطبعة الاولى٠ – [القاهرة]٠ – مط٠ – السعادة – ١٣٢٥ هـ٠ – ١٩١٧ م٠ – ٢٠٨ ص٠ – ١٩٢ م م٠

الجامع الرائق للرسوم والوثائق
[تونس]٠ – (بدون مط) [١٩٠٧ م]٠ – ١٥٠ ص٠ – ١٩٥ م م٠

الجامى
انظر: عبد الرحمن

جب هـ٠ ر٠ ر٠
وجهة الاسلام فصول مختلفة٠ لج٠ كامبفماير ول٠ ماسنيول وك٠ ك٠ برج٠ ولفتنانت كولونل فرار وعربه من الانكليزية محمد عبد الهادى ابو ريدة٠ – الطبعة الاولى٠ – [القاهرة] ٠ – المطبعة الاسلامية ٠ – (بدون سنة)٠ – ٢٥٢ ص٠ – ٢٤٠ م م٠

جبرائل أده اليسوعى
القواعد الجلية فى علم العربية (القسم الثاني) بيروت٠ – مط٠ – الاباء المرسلين اليسوعيين ١٩٠٠م٠ – ١٥٥ ص٠ – ١٧٥ مم٠

جبرائل اده اليسوعى
القواعد الجلية فى علم العربية٠ – بيروت٠ المط٠ – الكاثوليكية٠ – ١٩١١ م٠ – جزآن٠ – ١٩٠ م م٠

جبران خليل جبران
الارواح المتمردة٠ – الطبعة الثالثة٠ – [القاهرة]٠ – المطبعة التجارية٠ – ١٣٥٣هـ ١٩٣٤ م٠ – ١٦٠ ص ١ ل ٠ – ١٩٠ م م٠

جبر ضومط
فلسفة اللغة العربية وتطورها وهى مقالات أنشأها ونشرها فى مجلة المقتطف والهلال بين سنة ١٨٨٨ و ١٩٢٨ م٠ - [القاهرة]٠ مط٠ - المقتطف والمقطم٠ - ١٩٢٩ م٠ - ٢١٥ ص٠ - ٢٤٥ م م٠

جراسيموس مسرة
فى الصدقة٠ خطبة على انجيل الاحد الرابع من الصوم الكبير المقدس القاها فى كنيسة القديس جاورجيوس الكاتدرائية فى بيروت فى ٧ و ١٤ اذار سنة ١٩٠٤ - بعبدا٠ - المطبعة العثمانية٠ - ١٩٠٤ م٠ - ٣٦ ص٠ - ٢٢٥ م م٠

الجرجانى
انظر: احمد بن محمد، وعبد القادر بن عبد الرحمن وعلى بن محمد

[جرجوار المعلم]
[غاية المرام فى ادوية الاسقام] ترجمه من اللغة الفرنسية الى اللغة العربية يوسف فرعون [القاهرة]٠ - (بدون مط) ١٣٥٥ هـ٠ - ٢١٠ ص٠ - ٢٣٢ م م٠

جرجى افندى ينى الطرابلسى
فرنسا والمانيا عنى بطبعه يوسف توما البستانى٠ - الطبعة الاولى٠ [القاهرة]٠ المطبعة الجمالية٠ - ١٩١١ م٠ - ١٣٢٩ هـ ١٦ ل٠ + ٢١٦ ص٠ - ٢٤٠ م م٠

جرجى زيدان
تاريخ اللغة العربية٠ - الطبعة الثانية٠ - [القاهرة]٠ - مطبعة الهلال٠ - ١٩٢٢ م٠ ٦٨ ص + او٠ - ٢٣٨ م م٠

جرجى زيدان
تاريخ ادب اللغة العربية يشتمل على تاريخ اللغة العربية وعلومها وما حوته من العلوم والاداب على اختلاف مواضعها وتراجم العلماء والادباء والشعراء ووصف مؤلفاتهم وأماكن وجودها او طبعها من اقدم أزمنة التاريخ الى الآن٠ - [القاهرة]٠ - مطبعة الهلال٠ - ١٩١١/١٩١٤ م٠ - أربعة اجزاء مع فهارس عامة، صور مضافة ٢٤٠ م م٠

جرجى زيدان
فتح الاندلس٠ رواية تاريخية غرامية [القاهرة]٠ - مطبعة الهلال٠ - ١٩٠٣ م ٢١٤ ص٠ - ٢٤٠ م م٠

جرجى زيدان
الفلسفة اللغوية والالفاظ العربية٠ - الطبعة الثانية٠ - [القاهرة]٠ - مطبعة الهلال٠ - ١٩٠٤ م٠ - ١١٨ ص٠ - ٢٤٠ مم٠

جرجى زيدان
تاريخ التمدن الاسلامى٠ - الطبعة الثالثة [القاهرة]٠ - مطبعة الهلال٠ - ١٩٢٢ م٠ خمسة اجزاء٠ - ٢٤٠ م م٠

جرجى زيدان
تراجم مشاهير الشرق فى القرن التاسع عشر٠ - الطبعة الثانية٠ - [القاهرة]٠ - مط٠ - الهلال٠ - ١٩١٠ م٠ جزآن فى مجلد واحد ٢٢٦ م م٠

جرجى زيدان
تاريخ مصر الحديث من الفتح الاسلامى الى الآن مع فذلكة فى تاريخ مصر القديم٠ - الطبعة الثانية٠ - [القاهرة]٠ - مط٠ - الهلال ١٩١١ م٠ جزآن٠ - ٢٤٧ م م٠

جرجى زيدان
تاريخ الماسونية العام منذ نشأتها الى هذا اليوم٠ - [القاهرة]٠ - المط٠ - المحروسة٠ - ١٨٨٩ م٠ - ١/و + ٢٥٦ ص٠ - ٢٠٠ م م
نسخة اخرى كالسابقة

جرجى زيدان
علم الفراسة الحديث او الاستدلال على اخلاق الناس وقواهم ومواهبهم٠ - [القاهرة]٠ مط٠ - الهلال٠ - ١٩٠١ م٠ - ١٦٠ ص٠ + ١ / د٠ - ٢٤٠ م م٠

[جرجى الطرابلسى]
[تاريخ حرب فرنسا والمانيا]٠ - [القاهرة] - [المط٠ - الجمالية]٠ - [١٩١١ م] ٢١٦ ص٠ - ٢٤٠ م م٠
ملاحظة: كتاب مبتور

جرجس طنوس عون الصيدلى اللبنانى
صدق البيان فى طب الحيوان. – بيروت. – ١٨٨٤ م. – ٤٢٠ ص. – ٢٠٨ م م.

جرح القلب العثمانى بجرح المعتقد النصرانى
رد على النباهى. – الجزء الاول. – ١٩٠ م م.
ملاحظة: (كتاب غير كامل)

جرمانوس فرحات
ديوان مع تعليق لسعيد الخورى الشرتونى اللبنانى. – طبعة ثانية. – بيروت. – المطبعة الكاثوليكية. – ١٨٩٤ م. – ٢٤ ص. + ٥١٧ ص. – ٢٤٢ م م.

ابن جزى
انظر: محمد بن احمد بن عبد الله

ابن الجزرى
انظر: محمد بن محمد بن محمد

ابن الجزرى
شرح الجزرية فى علم التجويد المسمى بالحواشى المفهمة فى شرح المقدمة. – [القاهرة]. – [المط. الميمنية]. – [١٣٠٩ هـ]. – ٦٤ ص. – ١٩٠ م م.

الجرجانى
انظر: على بن محمد

جسوس
انظر: محمد بن قاسم بن محمد

جعفر بن احمد بن الحسين السراج
مصارع العشاق. – الطبعة الاولى. – [القسطنطينية]. – مط. – الجوائب. – ١٣٠١ هـ. – ٢٢ ج. – ٢٤٥ م م.

جعفر بن ادريس الحسنى الكتانى
شرح آخر ترجمة من صحيح الامام البخارى.
انظر: عبد الحق الاسلامى فى كتابه: السيف

جعفر [بن اسماعيل بن زين العابدين] البرزنجى
كوكب الانوار على عقد الجوهر فى مولد النبى صلى الله عليه وسلم ، وعلى هامشه حاشية الامام محمد بن احمد عليش المسمات بالقول المنجى على مولد البرزنجى. – [القاهرة]. – [المط. الوهبية]. – [١٢٩٠ هـ]. – ٤٤٤ ص. – ٢٣٥ م م.

ج

جعفر بن اسماعيل [بن زين العابدين] البرزنجى
نزهة الناظرين فى مسجد الاولين والآخرين [الطبعة الاولى. – [القاهرة]. – المط. الجمالية. – ١٣٣٢ هـ. – ١٩١٤ م. – ١٢٠ ص. – ٢٨٠ م م.
نسخة اخرى كالسابقة

جعفر بن باقر آل محبوبه النجفى
ماضى النجف وحاضرها. – صيدا. – مط. – العرفان. – ١٣٥٣ هـ. – ١ / د. + ٣٠٤ ص. – ٢٣٥ م م.

جعفر بن ثعلب بن جعفر الادفوى
الطالع السعيد الجامع لاسماء الفضلاء والرواة بأعلى الصعيد. – [القاهرة]. – المط. – الجمالية. – ١٣٣٢ هـ. – ١٩١٤ م. – ٤٧ ص. + ٤٣١ ص. – ٢٤٠ م م.

جعفر [بن حسن بن عبد الكريم] البرزنجى
البدرية. – تونس. – المط. – العمومية. – ١٣١٤ هـ. – ٤٠ ص. – ٢٤٦ م م.

جعفر بن على الدمشقى
الاشارة الى محاسن التجارة ومعرفة جيد الاغراض ورديها وغشوش المدلسين فيها [القاهرة]. – مط. – المؤيد. – ١٣١٨ هـ. – ٧٦ ص. – ٢٢٦ م م.

جعفر بن محمد باقر الطباطبائى
اسرار العارفين فى شرح كلام امير المؤمنين. – النجف الاشرق. – المط. – المباركة ١٣٤٢ هـ. – ٢٥٤ ص. – ٢٢٦ م م.

جعفر بن محمد بن البتى العلوى
مواسم الادب وآثار العجم والعرب. – الطبعة الاولى. – [القاهرة]. – مط. – السعادة. – ١٣٢٦ هـ. – جزآن. – ٢٣٥ م م.

جعفر بن محمد النقدى
مواهب الوهاب فى فضائل والد امير المؤمنين ابى طالب. – النجف. – المط. – المرتضوية. – ١٣٤١ هـ. – ١٥٩ ص. – ٢٤٠ م م.

[جعفر خضر الحلى الجناحى]

[كشف الغطاء عن خفيات مهمات شريعة الغراء] ٠ - [طهران ٠ - مط ٠ - دار طباعة السيد مرتضى] ٠ - [١٣١٧ هـ] ٠ - ٤٧٣ ص ٠ + ١ و ٠ - ٢٤٠ م م ٠

جلال الدين الديوانى

انظر: [محمد بن اسعد الصديقى] ٠٠٠

جلال الدين المحلى

انظر: [محمد بن احمد] ٠٠٠

جمال الدين الافغانى

انظر: محمد جمال ٠٠٠

جمال الدين بن مالك

شرح لكافيته ٠ - انظر: يسن الحمصى على هامش كتابه: حواشى ٠٠٠

جمال الدين [بن محمد سعيد] القاسمى الدمشقى

الطائر الميمون فى حل لغز الكنز المدفون دمشق ٠ - مط ٠ - روضة الشام ٠ - ١٣٢٢هـ ٠ ٢٤ ص ٠ - ١٩٠ م م ٠

جمال الدين [بن محمد سعيد] القاسمى الدمشقى

نقد النصائح الكافية ٠ - دمشق ٠ - مط ٠ - الفيحاء ٠ - ١٣٢٨ هـ ٠ - ٤٨ ص ٠ - ١٩٠ م م ٠

جمال الدين [بن محمد سعيد] القاسمى الدمشقى

تنبيه الطالب الى معرفة الفرض والواجب ٠ - الطبعة الاولى ٠ - [القاهرة] ٠ - مط ٠ - مدرسة والدة عباس الاول ٠ - ١٣٢٦ هـ ٠ ١٩٠٨ م ٠ - ٦٩ ص ٠ - ١٩٥ م م ٠

جمال الدين [بن محمد سعيد] القاسمى الدمشقى

موعظة المؤمنين من احياء علوم الدين ٠ - الطبعة الثانية ٠ - [القاهرة] ٠ - مط ٠ - السعادة ٠ - ١٣٤٢ هـ ٠ جزآن فى مجلد واحد ١٩٠ م م ٠

نسخة اخرى كالسابقة ٠

جمال الدين [بن محمد سعيد] القاسمى الدمشقى

الجرح والتعديل ٠ - [القاهرة] ٠ - مط ٠ - المنار ٠ - ١٣٣٠ هـ ٠ - ٣٩ ص ٠ - ٢٤٠ م م ٠

جمال الدين [بن محمد سعيد] القاسمى الدمشقى

مذاهب الاعراب وفلاسفة الاسلام فى الجن ٠ - دمشق ٠ - مط ٠ - المفتبس ٠ - ١٣٢٨ هـ / ١٩١٠ م ٠ - ٥١ ص ٠ - ٢٣٩ م م ٠

جمال الدين [بن محمد سعيد] القاسمى الدمشقى

رسالة فى اقامة الحجة على المصلى جماعة قبل الامام الراتب من الكتاب ٠ - الطبعة الاولى ٠ - دمشق ٠ - مط ٠ - الصداقة ٠ - ١٣٤٢ هـ ٠ - ٧٢ ص ٠ + ٣ ص ٠ - ٢٥٠ م م ٠

جمال الدين [بن محمد سعيد] القاسمى الدمشقى

دلائل التوحيد ٠ - الطبعة الاولى ٠ - [دمشق] [مط ٠ - الفيحاء] ٠ - ١٣٢٦ هـ] ٠ - ١/ج + ٢٠٧ ص ٠ - ٢٠٠ م م ٠

جمال الدين [بن محمد سعيد] القاسمى الدمشقى

شرف الاسباط ٠ - الطبعة الاولى ٠ - دمشق مط ٠ - الترقى ٠ - ١٣٣١ هـ ٠ - ٤ ص ٠ + ٨٨ ص ٠ - ٢٤١ م م ٠

جمال الدين بن محمد سعيد القاسمى الدمشقى

مجموعة خطب ٠ - دمشق ٠ - المط ٠ الهاشمية - [١٣٢٥ هـ ؟] ٠ - ١ / د ٠ + ١٢٨ ص ٠ + ١ و ٠ - ١٩٣ م م ٠

جمال الدين [بن محمد سعيد] القاسمى الدمشقى

الاسراء والمعراج ٠ - الطبعة الاولى ٠ - دمشق ٠ - مط ٠ - الفيحاء ٠ - ١٣٣١ هـ ٠ - ٣١ ص ٠ - ٢٠٠ م م ٠

جمال الدين [بن محمد سعيد] القاسمى الدمشقى

تاريخ الجهمية والمعتزلة ٠ - الطبعة الاولى ٠ [القاهرة] ٠ - مط ٠ - المنار ٠ - ١٣٣١ هـ ٠ ٨٤ ص ٠ - ٢٥٠ م م ٠

جمال الفرا

الراديو والتلفزة ٠ - [دمشق] ٠ - مكتبة الطبع والدعاية ٠ - (بدون سنة) ٦٨ ص ٠ + صور مضافة ٠ - ٢٠٠ م م ٠

جميل افندى صديقى الزهاوى

الفجر الصادق فى الرد على منكر التوسل والكرامات والخوارق ٠ - [القاهرة] ٠ - مط ٠ - الواعظ ٠ - ١٣٢٣ هـ ٠ - ٨ ص ٠ + ٧٦ ص ٠ - ١٩٢ م م ٠

[جميل صليبا]
ابن سينا، درس، تحليل، منتخبات٠ – الطبعة الاولى٠ – دمشق٠ – مكتبة النشر العربى٠ – ١٣٥٦ هـ/١٩٣٧ م٠ – ١ / نض + ١٤٦ ص + ٢ ص٠ – ٢٢٠ م م٠

جميل المدور نخلة
حضاة الاسلام فى دار السلام٠ – الطبعة الثانية٠ – [القاهرة]٠ – مط٠ – المؤيد٠ ١٣٢٣ هـ / ١٩٠٥ م٠ – ١ / ك + ٣٧٦ ص٠ + ١ ح٠ – ٢٤٦ م م٠

الجنيدى
انظر: احمد بن احمد المغربى

ج

ابن الجوزى
انظر: عبد الرحمن بن على بن محمد

الجيزاوى
ازالة الاوهام عن حديث سيدى الانام – الطبعة الاولى٠ – [القاهرة]٠ – المط٠ – الجمالية ١٣٣٤ هـ٠ – ١٦ ص٠ – ١٩٥ م م٠

جينز جيمس سر
النجوم فى مسالكها، ترجمه الى العربية الدكتور احمد عبد السلام الكردانى٠ – الطبعة الاولى – [القاهرة]٠ – مط٠ – دار الكتب المصرية – ١٩٣٣ م٠ – ٢١٥ ص٠ + ٤٧ ل٠ + ٢ خ٠ – ٢٠٠ م م٠

2

ح

ابن ابى حاتم العاملى
مقامة حضرة صاحب الارتياح المغنية عن الراح٠
– تونس٠ – المط٠ – التونسية٠ –
١٣٣١ هـ٠ – ٢٨ ص٠ – ٢٤٠ م م٠

ابـن الحـاج
انظر: محمد بن محمد بن محمد العبدرى الفاسى
[ومحمد بن محمد بن محمد] التلمسانى

الحاج حسينقلى
منهاج الطالبين فى الرد على الفرقة الهالكة
البابية٠ – [الهند]٠ – [كلزارجستى]٠ –
[١٣٢٠ هـ٠]٠ – ٤٠٠ ص٠ – ٢٦٥ م م٠

الحـاج خليفـة
انظر: مصطفى بن عبد الله

[الحارث بن سعيد بن حمدان التغلبى]
ابو فراس الحمدانى٠ ديوان، عنى بحل الفاظه
وشرح بعض معانيه نخلة قلفاط٠ – الطبعة
الثالثة٠ – بيروت٠ – المط٠ – الادبية٠ –
١٩١٠ م٠ – ١٥٩ ص٠ – ٢١٠ م م٠

حافظ عفيفى باشا
الانجليز فـى بلادهم٠ – [القاهرة] مط٠ –
دار الكتب المصريـة٠ – ١٩٣٥ م٠ – ٤٦٧
ص ٢٤٠ م م٠

حـافظ شكـرى
[حاشية على شرح رسالة الوضعية المنسوبـة
الى الفاضل على قوشى مع المتن الموجز المشهور
للاستاذ عبد الرحمن عضد الدين الايجى]٠ –
القسطنطينية٠ – (بدون مطبعة) ١٣١٣هـ٠ –
٤ ص٠ + ١٠٨ ص٠ – ٢٣٠ م م٠

حـافظ وهبـة
جزيرة العرب فى القرن العشرين٠ – الطبعة
الاولى٠ – [القاهرة]٠ – مط لجنة التأليف
والترجمة والنشر٠ – ١٣٥٤ هـ/١٩٣٥ م٠ –
١/ط٠ + ٣ خ٠ + ٢٥ ل٠ + ٤٣٦ ص٠ –
٢٤٠ م م٠

حامد عبد القادر
مذكرات فى علم النفس٠
انظر: محمد مظهر سعيد

حامد عبد القادر
المرجع فى تاريخ التربية
انظر: بول مترو

حبيب بن اوس الطائى (ابو تمام)
الحماسة، جمعها من اشعار العرب العرباء٠ –
دمشق٠ – مط٠ – قوزما٠ – (بدون سنة)
٢٥٦ ص٠ – ٢٣٠ م م٠

حبيب بن اوس الطائى (ابو تمام)
ديـوان الحماسة، وعليـه شرح يحل غريب
مفرداته ويبين المراد من ابياته، مختصر من شرح
العلامة التبريزى وغيره٠ – الطبعة الثالثـة
[القاهرة] مط٠ – السعادة٠ – ١٣٤٦ هـ/
١٩٢٧م٠ – جزآن٠ – ٢٠٠ م م٠

حبيـب الـزيـات
خـزائن الكتب فـى دمشق وضواحيهـا٠ –
[القاهرة]٠ – مط المعارف٠ – ١٩٠٢ م٠ –
اربعة اجزاء فى مجلد واحد٠ – ٢٣٢مم٠

حجازى [بن عبد المطلب] العدوى
حاشية العلامة العدوى والشيخ محمد الامير على شرح مجموعة الفقهى فى مذهب الامام مالك٠ – [القاهرة]٠ – (بدون مطبعة)٠ – [١٣٠٤ هـ]٠ – جزآن٠ – ٢٨٨ م م٠

ابن ابى الحديد
انظر: عبد الحميد بن هبة الله بن محمد

الحريرى
انظر: القاسم بن على بن محمد بن عثمان٠٠٠

ابن حزم
انظر: على بن احمد بن سعيد٠٠٠

حسام الدين القدسى
انتقاد المغنى عن الحفظ والكتاب بقولهم لم يصلح شىء من الاحاديث فى هذا الباب٠ – دمشق٠ – مط٠ – الترقى٠ – ١٣٤٣ هـ/ ١٩٢٥ م٠ – ٥٦ ص٠ – ٢٢٤ م م٠

حسن ابراهيم حسن
تاريخ الاسلام السياسى٠ – الطبعة الاولى – [القاهرة]٠ – مط٠ – حجازى٠ – ١٣٥٣ هـ٠ – ١٩٣٥ م٠ – الجزء الاول٠ –
ملاحظة: كتاب غير كامل
نسخة اخرى كالسابقة

حسن ابن الحاج عمر بن عبد الله السيناونى
الاصل الجامع لايضاح الدرر المنظومة فى سلك جمع الجوامع٠ – تونس٠ – مط٠ – النهضة – ١٣٤٧ هـ/١٩٢٨ م٠ – ثلاثة اجزاء فى مجلد واحد٠ – ٢٧٥ م م٠

حسن ابن الحاج عمر [بن عبد الله] السيناونى
الكواكب الدرية فى اعراب الشاطبية٠ – تونس٠ – المط٠ – التونسية٠ – [١٣٢٢ هـ] ٤ ص٠ + ٢١٤ ص٠ – ٢٥٠ م م٠

حسن افندى رضا
العجالة السنية فى المحافظة على الصحة العمومية٠ – [القاهرة]٠ – مط٠ – الآداب٠ – ١٣١٠ هـ٠ – ٤٨ ص ٠ – ٢٤٠ م م٠

حسن افندى الشطى
رسالة فى التقليد والتلفيق٠ – دمشق٠ – مط٠ – روضة الشام٠ – ١٣٢٨ هـ٠ – ١٤ ص٠ – ١٩٥ م م٠

حسن افندى شوقى
الجغرافية العمومية٠ – انظر: اسمذارد، ر٠ر٠

[حسن افنديك]
[أسامى الرواة لصحيح البخارى]٠ – [القسطنطينية]٠ – مط٠ – عامرة٠ – [١٢٨٢ هـ]٠ – ٤ ص٠ + ١٣ ص٠ + ٨٣ ص٠ – ٢٥٥ م م٠

حسن باشا زاده
شرح على رسالة الآداب للكلنبرى ٠ – [القسطنطينية]٠ – دار الطباعة العامرة٠ – [١٢٨٤ هـ٠] ٠ – ١٠٢ ص٠ – ٢١١ م م٠

حسن بك محمود
البواسر ومعالجتها٠ – [القاهرة]٠ – (بدون مط)٠ – [١٢٩٥ هـ]٠ – ٧٤ ص ٠ + ٢ ص٠ – ٢١٠ م م٠

الحسن بن ابى الحسن بن محمد الديلمى
ارشاد القلوب الى الصواب المنجى من عمل به من اليم العقاب٠ – بمباى٠ – (بدون مط٠) ١٣٢٢ هـ٠ – ٢٠٨ ص٠ – ٢١٢ م م٠

الحسن بن احمد بن يعقوب بن يوسف بن داود الهمدانى
صفة جزيرة العرب٠ – ليدن٠ – مط٠ – بريل٠ – ١٨٨٤ م٠ – ٢٧٩ ص٠ – ٢٣٠ مم٠

حسن بن بكر فتيان
السهم المصيب لافئدة اهل الصليب٠ – انظر: عبد العزيز بن محمد الدميرى فى كتابه: ارشاد الحيارى

حسن بن الحاج محمد الكوهن الفاسى الشاذلى
جامع الكرامات العلية فى طبقات السادات الشاذلية٠ – الطبعة الاولى٠ – [القاهرة] – المط٠ – العلامية٠ – ١٣٤٧ هـ٠ – ٢٦٧ ص٠ + ١ / هـ٠ – ٢٠٠ م م٠

الحسن بن الحسن السكرى
شرح ديوان الحطيئة، اعتنى بتصحيحه احمد ابن الامير الشنجيطى [القاهرة] ٠ - مط٠ - التقدم٠ - [١٣٢٤ هـ] ٩٣ ص٠ + ٢ ص٠ - ٢٣٥ م م٠

الحسن بن عبد الله [بن سهل] بن سعيد العسكرى
التصحيف والتحريف وشرح ما يقع فيه٠ - [القاهرة] ٠ - مط٠ - الظهائر٠ - ١٣٢٦ هـ /١٩٠٨ م٠ - الجزء الاول٠ - ٢٤٣ م م٠
ملاحظة: (كتاب غير كامل)

الحسن بن عبد الله [بن سهل] بن سعيد العسكرى
كتاب الكرماء لمفسر الفاظه ومصححه محمود الجبالى٠ - [القاهرة] ٠ - مط٠ - الشورى ١٣٢٦ هـ٠ - ٤٤ ص٠ - ١٩٣ م م٠

الحسن بن عبد الله بن سهل [بن سعيد] العسكرى
جمهرة الامثال٠ - بومباى٠ - مط٠ - محمد مالك الشيرازى٠ - ١٣٠٤ هـ٠ - ٢٢٢ ص٠ - ٢٧٠ م م٠

الحسن بن عبد الله بن سهل [بن سعيد] العسكرى
الصناعتين الكتابة والشعر، صححه وفسر غريب الفاظه محمد بن امين الخانجى ٠ - الطبعة الاولى٠ - [القسطنطينية] ٠ - مط٠ - محمود بك٠ - ١٣٢٠ هـ٠ - ١ / ز٠ + ٣٧٠ ص٠ - ٢٧١ م م٠

[الحسن بن عبد الله بن سهل بن سعيد] العسكرى
الفروق اللغوية٠ - [القاهرة] ٠ - (بدون مط)٠ - ١٣٥٣ هـ٠ - ١ / د٠ + ٢٥٩ ص٠ ٢٤٥ م م٠

الحسن بن عبد الله [بن سهل بن سعيد] العسكرى
جمهرة الامثال ٠ - انظر: احمد بن محمد النيسابورى الميدانى

الحسن بن عبد الله بن سهل بن سعيد العسكرى
المعجم فى بقية الاشياء اكمله وعلق عليه وضبطه ابراهيم الابيارى وعبد الحفيظ شلبى٠ - الطبعة الاولى٠ - [القاهرة] ٠ - مط٠ - دار الكتب المصرية٠ - ١٣٥٣ هـ٠ - ١٩٣٤ م٠ - ١٧٤ ص٠ - ١٧٥ م م٠

الحسن بن عبد الله بن محمد بن عمر بن العباس
آثار الاول فى ترتيب الدول٠ - [القاهرة] ٠ - [مطبعة بولاق] [١٢٩٥ هـ] ٠ - ١٩٩ ص٠ - ١٩٥ م م٠
نسخة اخرى كالسابقة

الحسن بن عبد الله [بن محمد بن عمر بن العباس]
آثار الاول فى ترتيب الدول٠ - انظر: عبد الرحمن [بن ابى بكر] السيوطى على هامش كتابه: تاريخ الخلفاء٠٠٠

الحسن بن عبد الله السيرافى
تقريرات وزبد من شرح٠٠٠ انظر: عمرو بن عثمان سيبويه على هامش الكتاب

[الحسن بن على بن شعبة]
[تحفة العقول عن آل الرسول] ٠ - (الهند)٠ - [دار طباعة السيد مرتضى] ٠ - [١٣١٧ هـ] ٣٢١ ص٠ - ٣٤٠ م م٠

حسن بن على المدابغى
حاشية٠ - انظر: احمد بن حجر الهيتمى على هامش كتابه: فتح المبين٠٠٠

حسن بن على وفا
رسالة شجرة الارشاد٠ - [القاهرة] ٠ - [مط٠ الصحف والمصاحف] ٠ - [١٣٠٤ هـ] ٠ ٣١ ص٠ - ١٩٠ م م٠

حسن بن عمار بن على الشرنبلالى
مراقى الفلاح شرح نور الايضاح للمؤلف المذكور مع تقريرات سنية من حاشية العلامة الطحطاوى [القاهرة] ٠ - [المط٠ - الميمنية] ٠ - [١٣٠٥ هـ] ٠ - ١٣٨ ص٠ + ٢ص٠ - ٢٦٥مم

حسن بن عمار بن على الشرنبلالى
النفحة القدسية فى احكام قراءة القرآن وكتابته بالفارسية٠ - الطبعة الاولى٠ - [القاهرة] - المط٠ - الرحمانية٠ - ١٣٥٥ هـ٠ - ٣٩ ص٠ - ١٩٠ م م٠

ح

الحسن بن محمد بن حبيب النيسابورى

عقلاء المجانين علق حواشيه ونشره وجيه فارس الكيلانى. - [القاهرة]. - المط. - العربية. - ١٣٤٣ هـ. - ١٩٢٤ م. - ١٦١ ص. + ١ / د. - ٢٢٠ م م.
نسخة اخرى كالسابقة

[الحسن بن محمد [بن الحسن] الصغانى]

مشارق الانوار. - [القسطنطينية]. - مط سندة. - ١٣٢٩ هـ. - ٢٢٨ ص. + ٢ و. - ٢٤٠ م م.

الحسن بن محمد بن الحسن الصغانى

كتاب يفعول، عنى بنشره وتصحيحه والتعليق عليه حسن حسنى عبد الوهاب. - تونس. - مط. - العرب. (بدون سنة). - ٣٧ ص. + او. - ٢٤٠ م م.

[حسن بن محمد القمى النيسابورى]

غرائب القرآن. - (الهند). - (بدون مطبعة) [١٢٨٠ هـ]. - ثلاثة اجزاء. - ٣٥٠ م م.

الحسن [بن مسعود] اليوسى

مشرب العام والخاص من كلمة الاخلاص. - [فاس]. - (طبعة حجرية). - [١٣٢٧ هـ] ٤١٩ ص. - ٢٢٠ م م.

الحسن بن مسعود اليوسى

المحاضرات. - [فاس]. - (طبعة حجرية). [١٣١٧ هـ] ٢٣٧ ص. + ٢ ص. - ٢٢٥مم.

الحسن بن موسى التوبختى

فرق الشيعة، صححه وعلق عليه العلامة السيد محمد صادق آل بحر العلوم. - النجف. - المط. - الحيدرية. - ١٣٥٥ هـ. - ١٩٣٦ م. - ١٣٩ ص. - ٢٣٥ م م.

الحسن بن يوسف بن على بن المطهر الحلى

كشف المراد فى شرح تجريد الاعتقاد. - بومبى. - ١٣١٠ هـ. - ٢٤٣ ص. -

حسن البوريني

شرح ديوان ابن الفارض. - انظر. - عمر ابن ابى الحسن بن المرشد بن على

حسن الجبرتى

الاقوال المعربة عن احوال الاشربة. - انظر مجموعة مشتملة على ثلاثة ...

حسن الجريدى

سدرة الادب فى متشابهات العرب. - [القاهرة] - مط. - الابتهاج. - ١٩٠٩ م. - ١٢٤ ص ٢٠٠ م م.

حسن جلال

الثورة الفرنسية. - الطبعة الثانية. - [القاهرة]. - مط. - الاعتماد. - ١٣٤٨ هـ. - ١٩٣٠ م. - ١ / ح + ٢٩٤ ص صور مضافة. - ١٩٣ م م.

حسن جلبى [بن محمد شاو القارى]

حاشية المطول. - [القسطنطينية]. - مط. شركة صحافية عثمانية. - [١٣٠٩ هـ]. - ٨ ص. + ٥٨٦ ص. - ٢٤٥ م م.

حسن جلبى بن محمد شاو القارى

حاشية على شرح المواقف. - انظر: عبد الرحمن بن احمد الايجى فى كتابه المواقف

حسن حسنى افندى الموصلى

تنوير البرهان. - [القسطنطينية]. - مط. الشركة المرتية لارتين. - ١٣٠٧ هـ. - ٢٨٨ ص. - ٢٣٠ م م.

حسن حسنى باشا

القول الفصل. - [القاهرة]. - المط. - العمومية. - ١٣١٣ هـ. - ٤٨ ص. - ٢٢٥ م م.
نسخة اخرى كالسابقة

حسن رجب بن محمد السقا

فتح الجواد الكريم فيما يتعلق ببسم الله الرحمن الرحيم. - [القاهرة]. - [مط. - دار الطباعة العامرة]. - [١٣٠٦ هـ]. - ٢٤ ص. - ١٩٠ م م.
ملاحظة : ويليه : القول المتين فى بيان امور الدين لاحمد الاشمونى. - ٨ ص. - والدر المنثور فى تفسير اسماء الله الحسنى بالمأثور للشيخ عبد العزيز بن يحيى. - ١٢٩٤ هـ. ١٥ ص.

حسن رجب بن بن محمد السقا
البغية السنية فى الخطب المنبرية. – الطبعة الاولى. – [القاهرة]. – مط. – النجاح. – ١٣٢٥ هـ. – ٢٤٠ ص. ١٩٠ م م.

حسن رجب بن بن محمد السقا
اسعاف الاله بتوضيح مسألة الاستخلاف فى الصلاة. – الطبعة الاولى. – [القاهرة]. – مط. – مدرسة والدة عباس الاول. – ١٣٢٢ – ١٩٠٥ م. ٣٤ ص. – ٢٢٧ م م.

حسن رضوان الحسينى
[مطهرة النفوس] وروض القلوب المستطاب. – الطبعة الاولى. – [القاهرة]. – مط. – ديوان عموم الاوقاف المصرية.. – ١٣٢٢ هـ. – ٢٤ ص. + ٥٠٠ ص. – ٢٤٥ م م.

حسنى سبيح
علم الامراض الباطنية. – [دمشق]. – مط. – الجامعة السورية. – ١٣٥٤ هـ / ١٩٣٥ م / ١٣٥٥ هـ. – ١٩٣٦ م. – جزآن. + صور مضافة. – ٢٤٥ م م.
ملاحظة: الجزء الاول خاص بالامراض العصبية والثانى بالامراض الانتانيه والطفيلية
نسخة اخرى كالسابقة

حسن السندوبى
ادب الجاحظ. – الطبعة الاولى. – [القاهرة] المطبعة الرحمانية. – ١٣٥٠ هـ. – ١٩٣١ م. ٢٤٧ ص. – ٢٤٥ م م.

حسن شاه صاحب زاده
غنية الماسك فى بغية المناسك. – الطبعة الاولى. – دهلى. – المط. – الخيرية. – ١٣٤٤ هـ. – ٢١٠ ص. – ٢٥٠ م م.

حسن شمه
مسرة العينين بشرح حزب ابى العينين. – [الاسكندرية. – المط. – البهية]. – ١٢٨٨ هـ. – ١٠٨ ص. – ٢٢٣ م م.

حسن عبد الرزاق الاطوابى
الفتوحات الربانية على الشعب الايمانية. – [القاهرة]. – مط. – السعادة. – ١٣٣٣ هـ. – ٢٠٨ ص. – ٢٠٠ م م.

حسن العدوى الحمزاوى
النفحات الشاذلية فى شرح البردة البوصيرية. [القاهرة]. – المط العامرة. – [١٢٩٧ هـ] الجزء الثالث. – ٢٤٥ م م.
ملاحظة: (كتاب غير كامل).

حسن العدوى الحمزاوى
النفحات الشاذلية فى شرح البردة البوصيرية. – [القاهرة]. – (مط. حجرية). – (بدون سنة) جزآن فى مجلد واحد. – ٢٠٠ م م.

حسن العدوى الحمزاوى
مشارق الانوار فى فوز اهل الاعتبار. – وبهامشه كتاب اسعاف الراغبين فى سيرة المصطفى وفضائل اهل بيته الطاهرين للشيخ محمد الصبان. – [القاهرة]. – [المط. الشرفية]. – [١٣١٨ هـ]. – ١٨٨ ص. – ٢٧٧ م م.
نسخة اخرى كالسابقة

حسن العدوى الحمزاوى
حاشية المسماة بالجوهر الفريد على شرحه لارشاد المريد فى خلاصة علم التوحيد. – [القاهرة]. – المط. – الكبرى العامرة. – ١٢٩٧ هـ. – ١٨٠ ص. – ٢٣٥ م م.

حسن العدوى الحمزاوى
كنز المطالب فى فضل البيت الحرام وفى الحج والشاد روان وما فى زيارة القبر الشريف من المآرب. – [القاهرة]. – (طبعة حجرية). – [١٢٨٢ هـ] – ٢٤٦ ص. – ١٩٥ م م.

حسن العدوى الحمزاوى
تبصرة القضاة والاخوان فى وضع اليد وما يشهد له من البرهان. – [١٢٧٦ هـ] ٦ ص. + ص. – ٢٤٥ م م.

حسن العدوى الحمزاوى
بلوغ المسرات على دلائل الخيرات. – [القاهرة]. – (طبعة حجرية). – ١٢٨٩ هـ. ١٠٥ ص + ١٧٩ ص. – ٢٢٥ م م.

حسن العدوى الحمزاوى
النفحات النبوية فى الفضائل العاشورية. – الطبعة الثالثة. – [القاهرة]. – [مط. مصر]. – ١٢٧٨ هـ. – ١٠٤ ص. – ٢٢٥مم.

حسن العطار

حاشية٠ - [القاهرة]٠ - [المط الوهبية] [١٢٨٨ هـ]٠ - ٩٦ ص٠ - ٢٤٠ م م٠

حسن العطار

حاشية على شرح الجلال المحلى على جمع الجوامع للامام ابن السبكى وبهامشه تقرير الشيخ عبد الرحمن الشربينى على جمع الجوامع - الطبعة الاولى٠ - [القاهرة]٠ - المط٠ - العلمية٠ - ١٣١٦ هـ٠ جزآن ٢٨٠ م م٠

حسن العطار

حاشية على شرح الازهرية فى علم النحو للشيخ خالد الازهرى٠ - [القاهرة]٠ - المط٠ - العامرة٠ - ١٣٠٠ هـ٠ - ٢ ص٠ + ١٦٠ ص - ٢٧٥ م م٠

حسن العطار

حاشية على شرح زكريا الانصارى على متن ايساغوجى فى المنطق، وبهامشه الشرح المذكور٠ - [القاهرة]٠ - المط٠ - اليمنية [١٣٢١ هـ]٠ - ٩٨ ص٠ - ٢٨٠ م م٠

حسن العطار

حاشية على شرح التهذيب للشيخ عبد الله بن فضل الخبيصى٠ - انظر: مخلوف [بن محمد البدوى] المنياوى فى كتابه حاشية٠٠٠

حسن العطار

انشاء٠ - [القاهرة]٠ - المط٠ - العامرة العثمانية٠ - [١٣١٥ هـ]٠ - ١٠٨ ص٠ - ١٩٥ م م٠

حسن قويدر الخليلى

نيل الارب فى مثلثات العرب٠ - الطبعة الاولى [القاهرة]٠ - المط٠ - الخيرية٠ - ١٣٢١ هـ ٨ ص٠ + ١٠٨ ص٠ + ٤ ص٠ - ٢٩٠ م م٠

حسن قويدر الخليلى

نيل الارب فى مثلثات العرب٠ - الطبعة الاولى [القاهرة]٠ - المط٠ - الكبرى الميرية٠ - ١٣٠١ هـ٠ - ٨ ص٠ + ٦ ص٠ + ١١٠ ص + ٤ ص٠ - ٢٥٠ م م٠

حسن الكفراوى

شرح على متن الاجرومية فى علم النحو ومعه فى الصلب حاشية على الشرح المذكور لاسماعيل الحامدى المالكى٠ - [القاهرة]٠ - المطبعة الحسنية٠ - [١٣٢٥ هـ]٠ - ٢٩٢ ص٠ ١٩٥ م م٠

نسخة اخرى كالسابقة

[حسن نصوح]

التحفة النصوحية فى أحوال ممالك الكرة الارضية٠ - [القاهرة]٠ - (بدون مط)٠ - (بدون سنة)٠ - ٥٧٢ ص٠ - ١٦ ص٠ - ٢٤٨ م م٠

حسين ابراهيم المغربى

قرة العين بفتاوى علماء الحرمين٠ - الطبعة الاولى٠ - [القاهرة]٠ - مط٠ - مصطفى محمد٠ - ١٣٥٦ هـ/١٩٣٧ م٠ - ٣٨٢ ص٠ - ٢٧٥ م م٠

حسين افندى [بن محمد] الجسر

الحصون الحميدية٠ - الطبعة الاولى٠ - [القاهرة]٠ - المط٠ - العامرة المليجية٠ - ١٣٢٨ هـ٠ - ١٥٢ ص٠ + ١٠ ص ١٩٠ م م٠

حسين افندى [بن محمد] الجسر

الرسالة الحميدية فى حقيقة الديانة الاسلامية وحقيقة الشريعة المحمدية٠ - بيروت٠ - (بدون مط) (بدون سنة)٠ - ٥٢٤ ص٠ + ٢ ص٠ - ٢٢٠ م م٠

حسين افندى [بن محمد] الجسر

نزهة الفكر فى مناقب الشيخ محمد الجسر٠ - بيروت٠ - المط٠ - الادبية٠ - ١٣٠٦ هـ٠ - ٢٧١ ص٠ - ٣٣٥ م م٠

الحسين بن احمد ابن خالويه

ليس فى كلام العرب٠ - الطبعة الاولى٠ - [القاهرة]٠ - مط٠ - السعادة٠ - ١٣٢٧ هـ٠ ٧٦ ص٠ - ٢٣٤ م م٠

الحسين بن احمد بن الحسين الزوزنى

شرح المعلقات السبع٠ - [القاهرة]٠ - مط٠ - الحميدية المصرية٠ - ١٣١٥ هـ٠ - ١٣٦ ص٠ - ١٨٩ م م٠

[حسين بن احمد] زينى زاده
[معرب الكافية٠ – القسطنطينية٠ – ١٣٢٠ هـ – ٣٣٤ ص٠ + او٠ – ٢٣٥ م م٠

[حسين بن احمد] زينى زاده
معرب الاظهار المسمى بحل اسرار الاخيار على اعراب اظهار الاسرار٠ – [القاهرة]٠ – مط٠ – محمود بك٠ – [١٣٠١ هـ]٠ – ٢٥٦ ص٠ – ٢٢٧ م م٠

[الحسين بن عبد الله] ابن سينا
النجاه مختصر الشفاء٠ – [القاهرة]٠ – مط٠ – السعادة٠ – ١٣٣١ هـ٠ – ١٥ ص٠ + ٥١٢ ص٠ – ١٩٥ م م٠

الحسين بن عبد الله ابن سينا
القانون فى الطب٠ – [القاهرة]٠ – مط٠ – بولاق [١٢٩٤ هـ]٠ – ثلاثة اجزاء٠ – ٢٧٠ م م٠
نسخة اخرى كالسابقة

الحسين بن عبد الله ابن سينا
الكنز المدفون والسر المصون فى علم الروحانى والطب والسيميا على سائر الفنون٠ – [القاهرة]٠ – المط٠ – الحميدية (بدون سنة)٠ – ٦٤ ص٠ – ١٩٠ م م٠

الحسين بن عبد الله ابن سينا
دفع المضار الكلية عن الابدان الانسانية٠ – انظر: محمد بن زكريا الرازى على هامش كتابه: منافع الاغذية
نسخة اخرى كالسابقة

الحسين بن عبد الله ابن سينا
[الشفاء من الطبيعات] علق حواشيه اقا جمال الدين الخونسرى٠ – [طهران]٠ – [مط٠ – علمية]٠ – [١٣٠٣ هـ] ٠ – جزآن ٠ – ٣٤٠ م م٠

الحسين بن عبد الله ابن سينا
تسع رسائل فى الحكمة والطبيعيات٠ – بمبای مط٠ – كذار حسنى٠ – ١٣١٨ هـ – ١٠٤ ص٠ – ٢١٤ م م٠

الحسين بن المبارك الزبيدى
التجريد الصريح لاحاديث الجامع الصحيح، وبهامشه بعض حواشى منتخبة من شرح الشيخ الشرقاوى٠ – الطبعة الاولى٠ – [القاهرة]٠ المط٠ – الخيرية٠ – ١٣٢٢ هـ٠ – جزآن ٢٨٠ م م٠

حسين بن محمد بن الحسين الديار بكرى
تاريخ الخميس فى احوال انفس نفيس٠ – [القاهرة]٠ – [المط٠ – الوهبية] ٠ – [١٢٨٣ هـ] جزآن٠ – ٢٨٥ م م٠

الحسين بن محمد بن المفضل الراغب الاصفهانى
الذريعة الى مكارم الشريعة٠ – الطبعة الاولى [القاهرة٠ – مط٠ – ادارة الوطن الجميلة]٠ [١٢٩٩ هـ]٠ – ٧ ص٠ + ١٧٠ ص٠ – ٢٢٨ م م٠

الحسين بن محمد بن المفضل الراغب الاصفهانى
المفردات فى غريب القرآن٠ – [القاهرة]٠ المط٠ – الميمنية٠ – [١٣٠٦ هـ] ٠ – ٩٧٥ ص٠ – ٢٥٥ م م٠

الحسين بن محمد بن المفضل الراغب الاصفهانى
محاضرات الادباء ومحاورات الشعراء والبلغاء٠ [القاهرة] ٠ – المط٠ – العامرة الشرفية٠ [١٣٢٦ هـ]٠ – جزآن فى مجلد واحد٠ – ٢٧٥ م م٠
نسخة اخرى كالسابقة

حسين [بن محمد تقى النورى] الطبرسى
مستدرك الوسائل٠ – [ومستنبط المسائل]٠ [طهران]٠ – (بدون مط٠)٠ – [١٣٢١ هـ] ثلاثة اجزاء٠ – ٣٥٠ م م٠

الحسين بن محمد الورتلانى
نزهة الانظار فى فضل علم التاريخ والاخبار٠ – وبهامشها تقريرات سنية وتقييدات بهية وفوائد جليلة للشيخ صالح بن مهنا٠ – تونس٠ – المط٠ – العلمية٠ – ١٣٢١ هـ٠ – ثلاثة اجزاء فى مجلدين٠ – ٢٠٠ م م٠

[الحسين بن مسعود الفراء البغوى]
مصابيح السنة٠ – [القاهرة]٠ – مط٠ – بولاق العامرة٠ – [١٢٩٤ هـ]٠ – جزآن فى مجلد واحد٠ – ٢٧٥ م م٠

حسين حسنى
تاريخ القرن التاسع عشر فى اوربا٠ – انظر: محمد قاسم٠

ح

حسين خوجه بن على بن سليمان

الذيل لكتاب بشائر اهل الايمان فى فتوحات ءال عثمان، يتضمن تراجم نخبة من فضلاء التونسيين وغيرهم٠ – تونس٠ – المط٠ – الرسمية٠ – ١٣٢٦ هـ – ١٩٠٨ م٠ – ١٢ ص ٢٤٧ ص٠ – ٣٣٣ م م٠

حسين الرشيدى غانم

الدر الثمين فى فن الاقرباذين٠ – الطبعة الثانية٠ – [القاهرة]٠ – [مط٠ – دار الطباعة المصرية]٠ – [١٢٦٦ هـ]٠ – ٢٤ ص + ٤٥٥ ص٠ – ٢٥٠ م م٠

حسين الرمضان الخالدى

الاخلاق عند نابغة العصر، الفه ردا على الدكتور زكى مبارك٠ – دمشق٠ – التوفيق٠ – ١٣٤٧ هـ٠ – ١١٢ ص٠ – ٢١٧ م م٠

حسين بن عبد الله باسلامة

تاريخ الكعبة المعظمة عمارتها وكسوتها وسدانتها٠ – الطبعة الاولى٠ – جدة٠ – المط٠ – الشرقية٠ – ١٣٥٤ هـ٠ – ٤٠١ ص + ٢٣ ل٠ – ٢٣٥ م م٠

نسخة اخرى كالسابقة

حسين بن عبد الله باسلامة

الجوهر اللماع فيما ثبت باسماع من حكم الامام الشافعى٠ – [القاهرة]٠ – المط ٠ – الجمالية٠ – ١٣٢٦ هـ٠ – ١٢٠ ص٠ – ١٧٩ م م٠

حسين محمد الرفاعى

نور الانوار فى فضائل وتراجم وتواريخ ومناقب ومزارات آل البيت الاطهار٠ – [القاهرة]٠ – مط٠ – دار الكتب المصرية٠ – [١٣٥٦ هـ] ٣٢ ص٠ – ٢٧٣ م م٠

حسين محمد الرفاعى

نور الانوار فى فضائل وتراجم وتواريخ ومناقب٠٠٠ انظر: محمد بن احمد بن على الحسينى النجفى فى كتابه: بحر الانساب٠٠٠

حسين محمد مخلوف

كلمة فى الرفق بالحيوان٠ – [القاهرة]٠ – مط٠ – محمد محمد مطر٠ – ١٣٣٢ هـ٠ – ١٩١٤ م٠ – ٣٨ ص٠ – ١٩٠ م م٠

حسينى منصور

بشار بن برد بين الجد والمجون٠ – الطبعة الاولى٠ – [القاهرة]٠ – المط٠ – الرحمانية٠ – ١٣٤٨هـ / ١٩٣٠م٠ – ٢٥٤ ص٠ – ١٩٥ م م٠

حسين الهراوى

المكيفات٠ منافعها، مضارها، علاجها٠ – [القاهرة]٠ – المط٠ – الرحمانية٠ – (بدون سنة)٠ – ٩٩ ص٠ – ٢٠٠ م م٠

حسين الهراوى

الجديد فى البول السكرى وعلاجه٠ – الطبعة الاولى٠ – [القاهرة]٠ – مط٠ – دار الكتب المصرية٠ – ١٩٢٧م ١/ك + ١٤٠ ص٠ – ١٩٥ م م٠

حصول الامانى بتقريظ مشتهى الخارق الجانى

الطبعة الاولى٠ – [القاهرة]٠ – مط٠ – الصدق الخيرية٠ – ١٣٤٩ هـ٠ – ٥٥ ص٠ – ٢٣٨ م م٠

الحطاب

انظر: محمد بن محمد بن عبد الرحمن المغربى٠

حفناوى السيد الجيزاوى

كشف النقاب والالتباس عما اختلط على بعض الناس٠ – [القاهرة]٠ – (بدون مط) (بدون سنة)٠ – ٢٤ ص٠ – ١٩٠ م م٠

حفنى افندى ناصف

دروس البلاغة لتلامذة المدارس التجهيزية بمشاركة محمد افندى دياب وسلطان أفندى محمد والشيخ مصطفى طموح٠ – الطبعة الخامسة٠ – [القاهرة]٠ – مطبعة الكبرى الاميرية٠ – ١٣١٩ هـ/١٩٠١ م٠ – ٥٩ ص٠ + ١/د٠ – ٢١٠ م م

[الحكيم]

[كتاب الطب]٠ – [القاهرة]٠ – مط٠ – السعادة [١٢٤٢هـ]٠ – الجزء الثانى٠ – ملاحظة: كتاب غير كامل٠ – ٢٠٠ م م٠

غير كامل٠ – ٢٠٠ م م٠

الحلل الموشية فى ذكر الاخبار المراكشية

لمؤلف مجهول الاسم٠ – اعتنى بنشره وتصحيحه ى٠ س٠ علوش٠ – رباط الفتح

– المط٠ – الاقتصادية٠ – ١٩٣٦ م٠ – ١٧٨ ص٠ + III ٢٢٥ م م٠

الحلوانى

انظر: احمد بن احمد بن اسماعيل ٠٠٠

الحلى

كشف الحق ونهج الصدق٠ – بغداد٠ – مط٠ دار السلام٠ – ١٣٤٤ هـ٠ – الجزء الاول٠ – ٢١٣ م م٠

ملاحظة: كتاب غير كامل

حمد بن محمد [بن ابراهيم] الخطابى البستى

اصلاح خطأ المحدثين٠ – راجع اصوله وعلق حواشيه وترجم للمؤلف برهان الدين محمد الداغستانى٠ – ونشره غزة العطار٠ – [القاهرة]٠ – (بدون مط٠)٠ – ١٣٥٥ هـ – ١٩٣٦ م٠ – ٣٥ ص٠ – ٢٤٠ م م٠

حمدون بن الحاج

حاشية على شرح الامام بحرق على لامية الافعال للامام جلال الدين بن مالك٠ – [القاهرة]٠ – مط٠ – المعاهد٠ – [١٣٥٠ هـ]٠ – ٧١ ص٠ – ٢٨٠ م م٠

حمدون بن الحاج

شرح عقود الفاتحة٠ – [فاس]٠ – (طبعة حجرية)٠ – (بدون سنة)٠ – ٥٥٩ ص ٠ ٢٢٥ م م٠

ملاحظة: كتاب غير كامل

حمدون بن محمد الطاهرى الجوطى الحسنى

تحفة الاخوان ببعض مناقب شرفاء وازان، وبهامشه الكوكب الاسعد فى مناقب سيدنا على بن سيدنا احمد للشيخ ابى عبد الله محمد بن محمد بن حمزة المكناسى [فاس]٠ – (طبعة حجرية)٠ – ١٣٢٤ هـ٠ – ٣٤٤ ص٠ – ٢٢٨ م م٠

حمزة [بن اسد بن على] ابى الفلانسى

تاريخ المعروف بذيل تاريخ دمشق تتلوه نخب من تواريخ ابن الازرق الفارقى وسبط ابن الجوزى والحافظ الذهبى٠ – بيروت٠ – مط٠ الآباء اليسوعيين٠ – ١٩٠٨ م٠ – ٣٩٧ ص + ٤٨ ص٠ – ٢٤٠ م م٠

حمزة فتح الله

التحفة السنية فى التواريخ العربية٠ – [القاهرة]٠ – المط٠ – الكبرى الاميرية٠ ١٣١٥ هـ٠ – ١٩ ص٠ – ٢٣٥ م م٠

حمزة فتح الله

باكورة الكلام على حقوق النساء فى الاسلام٠ الطبعة الاولى٠ – [القاهرة]٠ – المط٠ – الكبرى الاميرية٠ – ١٣٠٨ هـ٠ – ١٠٨ ص٠ ٢٣٢ م م٠

حمزة فتح الله

المواهب الفتحية فى علوم اللغة العربية٠ – الطبعة الاولى ٠ – [القاهرة]٠ – المط٠ الاميرية٠ – ١٣١٢هـ٠ – جزآن٠ – ٢٤١مم٠

حمى المستنقعات

المعبر عنها بالسخانة، نصائح وارشادات٠ – الرباط٠ – المطبعة الرسمية٠ – (بدون مط) ١٣ ص٠ – ١٨٥ م م٠

حنين نعمة الله خورى

التحفة الادبية فى تاريخ تمدن الممالك الاورباوية٠ – الاسكندرية ٠ – مط٠ – الاهرام٠ – ١٨٧٧ م٠ – ١٢٩٤ هـ٠ – ٤٦٣ ص٠ + ٤ ص٠ – ٢٤٠ م م٠

ابن الحورانى

زيارات الشام او الاشارات الى اماكن الزيارات – دمشق٠ – المط٠ – العلمية٠ – [١٣٢٧ هـ]٠ – ٣٢ ص٠ – ٢٠٥ م م٠

ابن حيان

انظر: محمد بن يوسف بن حيان

حيان بن خلف الاندلسى

المقتبس فى تاريخ رجال الاندلس: وهو مشتمل على تاريخ دولة الامير عبد الله الاموى بقرطبة، اعتنى بنشره عن النسخة المخطوطة المحفوظة بالخزانة البدليانة باكسفرد الاب ملشورم انطونية٠ – باريس٠ – (بدون مطبعة)٠ – ١٩٣٧ م٠ – القسم الثالث٠ – ٢٤٥ م م٠

ح٠ غ٠ ل٠

رهر النبات فى تزويج البنات٠ – طنجة٠ – المط٠ – المغربية٠ – ١٣٢٥ هـ٠ ٦١ ص٠ – ١٩٠ م م٠

ح

خ

خ

خالد [بن عبد الله] الازهرى
شرح على متن البردة فى مدح النبى صلى الله عليه وسلم٠ – [القاهرة] ٠ – المطبعة الخاصة بجمعية المعارف٠ – [١٢٨٦ هـ]٠ – ٧٩ ص٠ – ٢٤٥ م م٠

خالد بن عبد الله الازهرى
شرح التصريح على التوضيح لالفية ابن مالك فى النحو لجمال الدين ابى محمد بن عبد الله بن يوسف بن هشام وبهامشه حاشية يسن بن زين الدين العلمى الحمصى٠ – [القاهرة]٠ – المط٠ – البهية المصرية٠ – [١٣٠٥هـ] جزآن٠ – ٢٧٠ م م٠

خالد بن عبد الله الازهرى
اعراب الفية ابن مالك فى النحو المسمى تمرين الطلاب فى صناعة الاعراب، وبهامشه شرح الشيخ خالد المسمى موصل الطلاب الى قواعد الاعراب للعلامة ابن هشام الانصارى ٠ – الطبعة الاولى٠ – [القاهرة]٠ – المط٠ – الازهرية٠ – [١٣٢٩ هـ]٠ – ١٢٢ ص٠ – ٢٨٠ م م٠

خالد بن عبد الله الازهرى
الحواشى الازهرية فى حل الفاظ المقدمة الجزرية٠ – ٣٩ ص٠ – ٢٠٥ م م٠

الخرشى
انظر: محمد بن عبد الله بن على

الخرنق
ديوان اخت طرفة، سعى بنشره وشرحه الاب لويس شيخو اليسوعى٠ – بيروت٠ – مط – الاباء اليسوعيين٠ – ١٨٩٩ م٠ – ٢٤ ص – ٢٤٠ م م٠

خسينتو بنافنتى
رابطة المصالح٠ – ترجمه الى العربية نجيب ابو ملهم٠ – تطوان٠ – مط٠ – المخزن٠ ١٩٥٠م٠ – ١٣٣ ص٠ – ١٦٥ م م٠

خطابان خطيران
القاهما فى الحفلة الادبية التى اقامها معهد الدروس المغربية فى تطوان بتاريخ ٢٠ يونيو ١٩٣٩ خوان بيكبدير وامين الريحانى ٠ – العرائش٠ – مط٠ – الفنون المصورة٠ – ١٧ ص٠ + ١٨ ص٠ + ٤ ل٠ – ٢٣٠ م م٠

[خطبة فى النبوة]
[القاهرة]٠ – (بدون مط)٠ – ٨ ص٠ – ١٩٥ م م٠

خطبة فى مقام مريم
[القاهرة]٠ – (بدون مط٠)٠ – (بدون سنة) – ٨ ص٠ – ٢٠٠ م م٠

خطبة فى الوازرة
[القاهرة]٠ – ادارة الطباعة الانكليزية الامركانية٠ – (بدون سنة)٠ – ٨ ص٠ – ١٨٣ م م٠

خطبة فى ابراهيم الحنيف
[القاهرة] ٠ - ادارة المطبعة الانكليزية الامريكانية٠ - (بدون سنة)٠ - ٨ ص٠ - ١٨٣ م م٠

ابن الخطيب
انظر: محمد بن عبد الله بن سعيد ٠٠٠

الخطيب الشربينى
شواهد القطر ٠ - [القاهرة]٠ - (طبعة حجرية)٠ - [١٢٨٣ هـ]٠ - ٥٤ ص٠ - ١٩٠ م م٠

الخطيب البغدادى
انظر: احمد بن على٠٠٠

الخفاجى
انظر: احمد بن محمد بن عمر٠٠٠

ابن خلدون
انظر: عبد الرحمن بن محمد الحضرمى٠٠٠

خلف بن عبد الملك بن بشكوال
الصلة فى تاريخ ائمة الاندلس وعلمائهم ومحدثيهم وفقهائهم وأدبائهم٠ - مجريط٠ - مط٠ - روخس٠ - ١٨٨٢ / ١٨٨٣م٠ - جزآن٠ - ٢٣٠ م م٠

ابن خلكان
انظر: احمد بن محمد بن ابراهيم

خليل بك سعادة
انجيل برنابا٠ - انظر: برنابا

خليل بن اسحاق بن موسى بن شعيب
مختصر فى الفقه على مذهب الامام مالك ابن انس الاصبحى٠ - باريز٠ - مط٠ - الدولة الجمهورية٠ - ١٣١٨ هـ/١٩٠٠ م٠ - ٢٥٦ ص ٢٢٦ م م٠
نسخة اخرى كالسابقة

[خليل بن اسحاق بن يعقوب المالكى]
مختصر فى مذهب الامام مالك [القاهرة]٠ - [المط٠ - البرونية]٠ - [١٣٠٦ هـ]٠ - ٨ ص٠ + ٤٥٨ ص٠ - ١٩٥ م م٠

[خليل بن ايبك بن عبد الله] الصفدى
الغيث المسجم فى شرح لامية العجم، وبهامشه كتاب سرح العيون شرح رسالة ابن زيدون لجمال الدين محمد نباتة المصرى٠ - الطبعة الاولى٠ - [القاهرة]٠ - المط٠ - الازهرية ١٣٠٥ هـ٠ - جزآن٠ - ١٨٠ م م٠
نسخة اخرى كالسابقة

خليل بن ايبك بن عبد الله الصفدى
تشنيف السمع فى انسكاب الدمع٠ - الطبعة الاولى٠ - [القاهرة]٠ - مط٠ - الموسوعات٠ - ١٣٢١ هـ٠ - ١٢٨ ص٠ - ١٩٠ م م٠

خليل بن ايبك [بن عبد الله] الصفدى
نكت الهميان فى نكت العميان٠ - [القاهرة] - المط٠ - الجمالية٠ - ١٣٢٩ هـ/١٩١١ م ١/يو٠ + ٣١٧ ص٠ - ٢٣٥ م م٠

خليل بن ايبك [بن عبد الله] الصفدى
جنان الجناس فى علم البديع٠ - الطبعة الاولى٠ - [القسطنطينية]٠ - مط٠ - الجوائب٠ - ١٢٩٩ هـ٠ - ١٦٠ ص٠ - ٢٢٠م م٠

خليل العزازى المصرى
الكواكب الازهر فى العمل بالربع المقنطر٠ - [القاهرة]٠ - (طبعة حجرية) [١٣٠٨هـ]٠ - ١٥ ص٠ - ١٩٠ م م٠
نسخة اخرى كالسابقة

خمس رسائل
(١) الايجاز والاعجاز للامام ابى منصور الثعالبى النيسابورى (٢) بدر الاكباد فى الاعداد له ايضا (٣) منتخبات البيان والتبيين للامام ابى المكارم عمرو بن بحر الجاحظ (٤) احاسن المحاسن للامام ابى الحسن الرخجى (٥) غاية الارب فى معانى ما يجرى على السن العامة فى محاوراتهم وامثالهم من كلام العرب للامام ابى طالب المفضل بن سلمة٠ - الطبعة الاولى٠ - [القسطنطينية] مط٠ - الجوائب٠ - ١٣٠١ هـ٠/٢٧٢ ص٠ - ٢٤٥ م م٠

الخنساء

انيس الجلساء فى ملخص شرح ديوان٠ — اعتنى بضبطه وتعليق حواشيه الاب لويس شيخو اليسوعى٠ — بيروت٠ — المط٠ — الكاثوليكية٠ — ١٨٩٥ م٠ — ٨ ص٠ + ١٥٠ + ١ و٠ — ١٩٥ م م٠

الخنسا'

انيس الجلساء فى شرح ديوان، اعتنى بضبطه وتصحيحه الاب لويس شيخو٠ — بيروت٠ — المط٠ — الكاثوليكية٠ — ١٨٩٦ م٠ — ٢٥ ص٠ + ٣٨٨ ص٠ + VIII ص٠ — ٢٤٥ م م٠

الخوارزمى

انظر: محمد بن احمد بن يوسف

خوجه زاده

تهافت الفلاسفة٠ — انظر: الكتاب المسمى مجموع يحتوى ٠٠٠

الخورى سبسبتيان كنيب

علاجى بالماء البارد لشفاء الامراض ولحفظ الصحة، عربه الخورى يحنا الحائك ٠ — بيروت٠ — مط٠ — الفوائد٠ — ١٨٩٨ م٠ ٥٩٢ ص٠ — ١٩٠ م م٠

الخورى فضل الله فاضل

العقود الدرية فى الوهية العقائد النصرانية ردا على النبهانى والتنير٠ — [بيروت]٠ — المط٠ — اللبنانية٠ — (بدون سنة)٠ — ٣٥ ص٠ — ٢٠٠ م م٠

الخورى يوحنا الحائك

علاجى بالماء البارد لشفاء الامراض ولحفظ الصحة انظر: الخورى سبسبتيان كنيب٠

خوليو كولا البريك

دراسة سلالات شمال افريقيا٠ — تطوان٠ مط٠ — كريماديس٠ — ٤٢ ص٠ — ٩ رسوم٠ — ٢١٠ م م٠

الخياط

انظر: محيى الدين بن احمد بن ابراهيم

خير الدين التونسى

اقوم المسالك فى معرفة احوال الممالك٠ — الطبعة الاولى٠ — تونس٠ — مط٠ — الدولة — ١٢٨٤ هـ / ١٢٨٥ هـ٠ — ١٢ ص٠ + ٥٦٧ ص٠ + ٤٦ ص٠ — ٢١٤ م م٠

خير الدين الزركلى

عامان فى عمان٠ — [القاهرة]٠ — المط٠ — العربية٠ — ١٣٤٣ هـ٠ — ١٩٢٥ م٠ — ٢٠٧ ص٠ — ٢٢٠ م م٠

خير الدين الزركلى

رسائل اخوان٠ — انظر: رسائل٠٠٠

خير الدين الزركلى

الاعلام، قاموس تراجم لاشهر الرجال والنساء من العرب والمستعربين فى الجاهلية والاسلام والعصر الحاضر٠ — [القاهرة]٠ — المط٠ — العربية٠ — ١٣٤٥ هـ/١٩٢٧ م/١٣٤٧ هـ٠ ١٩٢٨ م٠ — ثلاثة اجزاء٠ — ٢٤٥ م م٠

د

دائرة المعارف الاسلامية
نقلها الى العربية٠ — محمد ثابت الفندى واحمد الشنتناوى٠ — [القاهرة]٠ — (مط — الاعتماد)٠ — ١٣٥٣ هـ٠ — ١٩٣٤ م٠
المجلد الاول٠ — العدد السادس٠ — ٢٥٠ م م٠
نسخة اخرى كالسابقة

الدارمى
انظر: عبد الله بن عبد الرحمن بن الفضل بن بهرام

ابو داود
انظر: سليمان بن الاشعث السجستانى

داود البصير
مجمع المنافع البدنية فى علم الطب، وهو منتخب من كتاب المفردات لابن البيطار المسمى بما لا يسع الطبيب جهله٠ — [القاهرة]٠ — (مط٠ — حجرية)٠ — (بدون سنة)٠ — ٨ ص٠ + ١٣٣ ص٠ — ١٦١ م م٠

داود [بن سليمان بن موسى] ابو شعر
تحفة الاخوان فى حفظ صحة الابدان٠ — دمشق٠ — [المط٠ — الحفنية]٠ — ١٣٠٠ هـ / ١٨٨٣ م٠ — ٢٨٠ ص٠ — ٢١٦ م م٠

داود [بن سليم بن احمد بن محمد] الجلبى
مخطوطات الموصل، وفيه بحث على مدارسها الدينية ومدارس ملحقاتها٠ — بغداد٠ — مط٠ — الفرات٠ — ١٣٤٦ هـ/١٩٢٧ م٠ — ٣٨٩ ص٠ — ٢٧٧ م م٠

داود [بن عمر بن ابراهيم بن عبد الله] الشاذلى
اللطيفة المرضية بشرح حزب الشاذلية٠ — الطبعة الاولى٠ — [القاهرة]٠ — مط٠ — جمعية النشر والتأليف الازهرية٠ — ١٣٥٤ هـ — ١٩٣٥ م٠ — ٨٢ ص٠ — ٢٣٠ م م٠
ملاحظة: ويليه: كتاب الاجتهاد فى طلب الجهاد للشيخ اسماعيل بن عمر بن كثير الدمشقى ٢٢ ص٠

داود [بن عمر] الانطاكى
تزيين الاسواق بتفصيل اسواق العشاق، وبهامشه ديوان الصبابة لشهاب الدين احمد بن ابى حجلة المغربى٠ — [القاهرة]٠ — [المط٠ — الميمنية]٠ — [١٣٥٠ هـ] ٢٥٧ ص٠ — ٢٧٥ م م٠

داود [بن عمر] الانطاكى
تزيين الاسواق بتفصيل اسواق العشاق، وبهامشه ديوان الصبابة لشهاب الدين احمد بن ابى حجلة المغربى٠ — الطبعة الثالثة٠ — [القاهرة]٠ — المط٠ — الازهرية٠ — ١٣٢٨ هـ٠ — ٢٦٤ ص٠ — ٢٧٥ م م٠
نسخة اخرى كالسابقة

داود [بن عمر] الانطاكى
تذكرة اولى الالباب والجامع للعجب العجاب، وبهامشه النزهة المبهجة فى تشحيذ الاذهان وتعديل الامزجة، للمؤلف ايضا٠ — الطبعة الاولى٠ — [القاهرة]٠ — مط٠ — الجمال المصرية٠ — ١٣٤٥ هـ/١٩٢٦ م٠ — ثلاثة اجزاء فى مجلد واحد٠ — ٢٨٥ م م٠

داود بن محمد القاضى

شرح على متن أصول الحديث للبركوى٠ – [القسطنطينية]٠ – مط٠ – سنده٠ – ١٣١٢هـ٠ – ٤٨ ص٠ – ٢٢٣ م م٠

داود بن محمد القرصى

شرح القصيدة النونية التوحيدية لناظمها المولى خضر بك٠ – [استامبول]٠ – مط٠ – شركة صحافية٠ – ١٣١٨هـ٠ – ١٣١ ص٠ + ٨ ص٠ – ٢٦٠ م م٠

داود بن محمد بن محمد الرومى القيصرى

شرح فصوص الحكم٠ – [م م٠]٠ – (طبعة حجرية)٠ – [١٢٩٩هـ]٠ – ٤٩٤ ص٠ – ٢٦٠ م م٠

الدروس النحوية

لتلاميذ المدارس الابتدائية٠ – [القاهرة]٠ – المط٠ – الاميرية٠ – ١٣٤٣هـ٠ – ١٩٢٤م٠ – الجزء الاول٠ – ٢٤٠ م م٠

الدروس النحوية

لتلاميذ المدارس الابتدائية٠ – [القاهرة]٠ – (بدون مط)٠ – (بدون سنة)٠ – الجزء الثالث٠ – ١٩٤ م م٠

دسائس الصهيونية والخطر اليهودى فى العالم

[القاهرة]٠ – (بدون مط)٠ – (بدون سنة)٠ – ١٩٣ ص٠ + او ٢١٠ م م٠

ابن دقيق العيد

انظر: محمد بن على بن وهب بن مطيع

دليل متحف الآثار العربية فى خان مرجان ببغداد

بغداد٠ – مط٠ – الحكومة٠ – ١٩٣٨م٠ – ٤٧ ص٠ + ٣٨ ل٠ – ٢١٠ م م٠

دلائل الخيرات وشموس الانوار فى ذكر الصلاة على النبى المختار

[القاهرة]٠ – (بدون مط)٠ – (بدون سنة)٠ – ١٣٦ ص٠ – ١٩٥ م م٠

دوزى، [رينهردط]

ملوك الطوائف ونظرات فى تاريخ الاسلام مترجم بقلم كامل كيلانى٠ – الطبعة الاولى٠ – [القاهرة]٠ – مطبعة عيسى الباب الحلبى ١٩٣٣ م٠ – ١٣٥١ هـ٠ – ٤٤٦ ص٠ – ٢٠٣ م م٠

دوستويفسكى، فيدور

الجريمة والعقاب٠ – ترجمه من الانجليزية محمد رضا٠ – الطبعة الاولى٠ – [القاهرة]٠ مط٠ – المعاهد٠ – ١٣٤٠ هـ٠ – ١٩٢٢م٠ – أربعة اجزاء فى مجلد واحد ٠ – ٢٣٥ م م٠

ديوان ابن سهل الاندلسى

جمعه ورتبه وضبطه احمد حسنين القرنى٠ – الطبعة الاولى٠ – [القاهرة]٠ – مط الترقى – ١٣٤٤ هـ٠ – ١٩٢٦ م٠ – ١٢٣ ص٠ – ١٩٣ م م٠

ديوان اسماعيل صبرى باشا

صححه وضبطه وشرحه ورتبه الاستاذ احمد الزين، وقام بجمعه حسن رفعت بك٠ – [القاهرة]٠ – مط٠ – لجنة التأليف والترجمة والنشر٠ – ١٣٥٧ هـ٠ – ١٩٣٨ م٠ – ٢٣٧ ص٠ – + ٩ ص٠ – ٢٣٧ م م٠

ديوان حافظ ابراهيم بك

ضبطه وصححه وشرحه ورتبه احمد امين واحمد الزين وابراهيم الابيارى٠ – [القاهرة]٠ – مط٠ – دار الكتب المصرية٠ – ١٩٣٧ م٠ – جزآن٠ – ٢٤٢ م م٠

ديوان الرصافى

اتم شرحه وصححه مصطفى السقا٠ – الطبعة الثالثة٠ – [القاهرة]٠ – مط٠ – الكتاب العربى٠ – ١٣٦٨ هـ٠ – ١٩٤٩ م٠ – ٥٥٤ ص٠ – ٢٣٦ م م٠

ابن الديبع الشيبانى

انظر: عبد الرحمن بن على بن محمد

ديولان أدمون

سر تقدم الانكليز السكسونيين٠ – ترجمه من اللغة الفرنساوية احمد فتحى زغلول باشا٠ – [القاهرة]٠ – مط٠ – الشعب٠ – ١٣٢٦ هـ/١٩٠٨م٠ – ٣٦٥ ص٠ – ٣٤٠مم٠

ذ

ذ

الذهبـى

انظر: محمد بن احمد بن عثمان

ر

ر

رؤوف بك الجادرجي
التاريخ السياسي٠ - بغداد٠ - مطبعة الفرات٠ - ١٩٢٤ م ١/ط + ٤١٦ ص٠ - ٢٤٧ م م٠

الرازي (فخر الدين)
انظر: محمد بن عمر بن الحسين

ربيع القلوب في ذكر مناقب وفضائل سيدنا الشيخ نور حسين
ويليه نزهة الاسرار وطهارة الاقدار في مناقبه وفضائله أيضا٠ - [القاهرة]٠ - مط٠ - الفتوح٠ - ١٣٣١ هـ ٧١ ص٠ - ١٩٠ م م٠

الربيع بن سليمان الجيزي
رحلة الامام الشافعي٠ - انظر: محمد بن ادريس الشافعي

رابوبرت ٠١٠ س
مبادىء الفلسفة٠ - ترجمه من الانجليزية الى العربية احمد امين٠ - الطبعة الرابعة٠ - [القاهرة]٠ - مط٠ - لجنة التأليف والترجمة والنشر٠ - ١٩٣٨ م٠ - ٢٧٤ ص٠ - ١٩٦ م م٠

رتشتين، تيودور
تاريخ المسألة المصرية٠ - ١٨٧٥ - ١٩١٠ وبه تمهيد بقلم ولفرد اسكاون بلنت وترجمه الى العربية عبد الحميد العبادي ومحمد بدران - الطبعة الثانية ٠ - [القاهرة] ٠ - مط٠ - لجنة التأليف والترجمة والنشر٠ - ١٣٥٥ هـ/١٩٣٦ م٠ - ١/ض٠ + ٤٣١ ص - ٢٤٥ م م٠

رجال المال والاعمال
هدية المقتطف السنوية٠ - [القاهرة]٠ - مط٠ - المقتطف والمقطم٠ - ١٩٣٣ م٠ - ١٠٧ ص٠ + ١٩ ل ٢٤٠ م م٠

ابن رجب البغدادي
انظر: عبد الرحمن

[رجب بن احمد افندي]
[شرح الطريقة المحمدية والسيرة الاحمدية للشيخ محمد البركوي]٠ - [القاهرة٠ - المط٠ - العامرة]٠ - [١٢٦١ هـ]٠ - جزآن٠ - ٢٣٥ م م٠

رحمة الله بن خليل الرحمن الهندي
التنبيهات في اثبات الاحتياج الى البعثة والحشر٠ - دمشق٠ - مط٠ - المقتبس - (بدون سنة)٠ - ٢٢ ص٠ - ٢٣٥ م م٠

رحمة الله بن خليل الرحمن الهندي
اظهار الحق٠ - [القاهرة٠ - المط٠ - العامرة المحمودية]٠ - [١٣١٧ هـ]٠ - ٢٢٠ ص٠ - ٢٤٥ م م٠

رزق الله منقريوس الصدفي
تاريخ دول الاسلام٠ - [القاهرة]٠ - مط٠ - الهلال٠ - ١٣٤٤ هـ/١٩٢٣ م٠ - ١٣٢٦ هـ٠ - ١٩٠٨ م٠ - ثلاثة اجزاء٠ - ٢٣٠ م م٠

رسائل اخوان الصفاء وخلان الوفاء
عني بتصحيحه خير الدين الزركلي، مصدر بمقدمة ضافية بقلم الدكتور طه حسين ومقفاة بخلاصة تاريخه بقلم احمد زكي باشا٠ - [القاهرة]٠ - المط٠ - العربية٠ - ١٣٤٧ هـ/١٩٢٨ م٠ - اربعة اجزاء في مجلدين ٢٥٠ م م٠

رسائل موحدية من انشاء كتاب الدولة المؤمنية
اعتنى باصدارها الاستاذ ٠١ لافي بروفنسال٠ - رباط الفتح٠ - المط٠ - الاقتصادية٠ ١٩٤١ م٠ - ٢٧٤ ص٠ - ٢٥٨ م م٠

الرسائل
المنيرة. – [القاهرة]. – [المط. – العربية]. – [١٣٤٣ / ١٣٤٦ هـ] ثلاثة اجزاء. – ٢٣٥ م م.

رسائل
الامام ابى عبد الله مالك بن انس الى امير المؤمنين هارون الرشيد والى يحيى بن خالد البرمكى فى السنن والمواعظ والادب. – – [القاهرة]. – المط. – الميمنية. – ١٣٢٢ هـ. – ٢٤ ص. – ١٨٥ م م.

رسالة رعائية الى موارنة ابريشية
بيروت. – المط. – الكاثوليكية (بدون مط). – ٤١ ص. – ٢٣٥ م م.

ابن رشد
انظر: محمد بن احمد بن محمد بن احمد

رشيد بن غالب
شرح ديوان ابن الفارض. – انظر: عمر بن ابى الحسن بن المرشد بن على الحموى

رشيد بن غالب
شرح ديوان ابن الفارض من شرح الشيخ حسن البورينى والعلامة عبد الغنى النابلسى وبهامشه كشف الوجوه الغرلمعانى نظم الدر لشرح تائية ابن الفارض الكبرى المشتهرة بنظم السلوك للشيخ عبد الرزاق الكاشانى. – الطبعة الاولى. – [القاهرة]. – المط. – الازهرية. – ١٣١٩ هـ. – جزآن فى مجلد واحد. – ٢٧٥ م م.

رشيد الدين الوطواط
مجموعة رسائل. – الطبعة الاولى. – [القاهرة]. – مط. – المعارف. – ١٣١٥ هـ. – جزآن فى مجلد واحد. – ٢٤٥ م م.

رشيد الشرتونى
التحفة الادبية فى القراءة العربية الحث. – (لبنان). – المط. – الشرقية. ١٩٠١ م. – ٨٨ ص. – ٢٠٠ م م.

رشيد عطية
ديوان البحترى. – انظر: الوليد بن عبيد الله ابن يحيى ابى عبادة البحترى

رشيد غازى بن احمد بن سليمان الصيرفى السورى
النجوم المشرقات فى تدبير المسكونات. – بيروت. – المط. – الادبية. – ١٣٠٥ هـ – ١٧٥ ص. – ٢٠٤ م م.

رضوان العدل بيبرس
ترجمة الشيخ عمر جعفر الشبراوى. – [القاهرة]. – مط. – السعادة. – ١٣٤٤ هـ. – ١٩٢٥ م. – ٤٨ ص. – ١٩٥ م م.

رفاعة بن بدوى رافع الطهطاوى
رحلة الى ديار فرنسا المسماة بتخليص الابريز الى تلخيص باريز او الديوان النفيس بايوان باريس. – [القاهرة]. – [مط. – الطباعة العامرة]. – [١٢٦٥ هـ]. – ٢٣٣ ص. – ٢٣٥ م م.

رفاعة بن بدوى رافع الطهطاوى
انوار توفيق الجليل فى اخبار مصر وتوثيق نبى اسمعيل. – [القاهرة]. – المط. – العامرة. – [١٢٨٥هـ]. – الجزء الاول. – ٢٣٥ م م.

الرملى
انظر: محمد بن احمد...

رنو، لا. ن. ج.
مفيد العلوم. – انظر: احمد بن محمد بن الحشاء

الرهونى
انظر: محمد بن احمد بن محمد بن يوسف

روحى بك الخالدى
تاريخ علم الادب عند الافرنج والعرب وفيكتور هوكو. – الطبعة الثانية. – [القاهرة]. – مط. – الهلال. – ١٩١٢ م. – ٢٩٠ ص. – ٢٣٥ م م.

رودة، اغوستينوس
نخب الملح. – انظر: بلو، يوحنا

ابن الرومى
انظر: على بن العباس بن جريح

ز

ز

زاده
انظر: محمد محيى الدين

زاهد بن الحسن الكوثرى
بلوغ الامانى فى سيرة الامام محمد بن الحسن الشيبانى. – [القاهرة]. – مط. – مكتبة الخانجى. – ١٣٥٥ هـ. – ٧٢ ص. + ١ / يد. – ٢٤٦ م م.

زاهد على
[تبيين المعانى]. – انظر: محمد بن هانى ابن محمد بن سعدون الاندلسى

ابن ابى زرع
انظر: على بن عبد الله

الزرقانى
انظر: محمد بن عبد الباقى

الزرنوجى
تعليم المتعلم، طريق التعليم. – انظر: ابن اسماعيل على هامش كتابه : شرح على الرسالة...

الزقاق
انظر: على بن قاسم التجيبى

زكريا بن محمد الانصارى
الاعلام والاهتمام بجمع فتاوى شيخ الاسلام وقف على طبعها وصدرها بترجمة المؤلف احمد عبيد. – دمشق. – مط. – الترقى. – ١٣٥٥ هـ. – ٥١٢ ص. – ٢٣٠ م م.
نسخة اخرى كالسابقة

زكريا [بن محمد] الانصارى
شرح على متن ايساغوجى فى المنطق. – انظر: حسن العطار، على هامش كتابه حاشية على شرح ...

زكريا [بن محمد] الانصارى
الغرر البهية فى شرح البهجة الوردية مع حاشية الشيخ عبد الرحمن الشربينى. – وبهامشه حاشية للامام ابن قاسم العبادى مع تقرير الشيخ عبد الرحمن الشربينى عليها. – [القاهرة]. – [المط. – الميمنية]. – [١٣١٨ هـ]. – خمسة اجزاء. – ٢٨٣ م م.

زكريا [بن محمد] الانصارى
فتح الرحمن، شرح على متن لقطة العجلان وبلة الضمآن فى فن الاصول للامام الزركشى، وبهامشه حاشية الشيخ يس على الشرح المذكور. – الطبعة الاولى. – [القاهرة] – مط. – النيل. – ١٣٢٨ هـ. – ٨٠ ص – ٢٨٥ م م.

زكريا [بن محمد] الانصارى
غاية الوصول شرح لب الاصول، وقد وضع بأسفل الصحائف حواشى الشيخ محمد الجوهرى وبهامشه المتن المذكور. – [القاهرة]. – مط. – دار الكتب العربية الكبرى. – [١٣٣٠ هـ]. – ١٧٨ ص. – ٢٨٠ م م.

زكريا [بن محمد] الانصارى
فتح الوهاب بشرح منهج الطلاب، وبهامشه المنهج المذكور. – [القاهرة]. – [المط. الميمنية]. – [١٣٢٣ هـ]. – جزآن فى مجلد واحد. – ٢٨٥ م م.
نسخة اخرى كالسابقة

زكريا [بن محمد] الانصارى
فتح رب البرية بشرح قصيدة الخزرجية. – انظر: محمد بن ابى بكر المخزومى الدماميني على هامش كتابه: العيون الفاخرة. . .

زكريا [بن محمد] الانصارى
اللؤلؤ النظيم فى روم التعلم والتعليم. – [القاهرة]. – مط. – الموسوعات. – ١٣١٩ هـ. – ٣٢ ص. – ١٤١ م م.
ملاحظة : مقدمة لنفس المؤلف فى تعريف الالفاظ التى تدور على لسان الاصوليين والمتكلمين وعلماء البلاغة

زكريا [بن محمد] الانصارى
شرح على مقدمة الجزرية. – انظر: على ابن سلطان القارى على هامش كتابه؛ المنح الفكرية.

زكريا [بن محمد] الانصارى
المقصد لتلخيص ما فى المرشد فى الوقف والابتداء فى علم القراءة. – [القاهرة]. – المط. – الكاستلية. – [١٢٩١ هـ] ١٠٤ ص. – ٢٣٢ م م.

زكريا [بن محمد] الانصارى
المقصد لتلخيص ما فى المرشد فى الوقف والابتداء . – انظر: محمد بن يعقوب الفيروزابادى على هامش كتابه: تنوير المقياس

زكريا [بن محمد] الانصارى
اسنى المطالب شرح روض الطالب . – وبهامشه حاشية الشيخ ابى العباس احمد الرملى الكبير الانصارى. – [القاهرة]. – المط. – الميمنية. – ١٣١٣ هـ. – اربعة اجزاء. – ٢٨٥ م م.

زكريا [بن محمد] الانصارى
فتح الباقى على الفية العراقى. – انظر : عبد الرحيم بن الحسين بن عبد الرحمن بن ابى بكر العراقى فى اسفل كتابه: شرح ألفية

زكى مبارك
زهر الادب. – انظر : ابراهيم بن على الحصرى القيروانى

زكى مبارك
النثر الفنى فى القرن الرابع. – الطبعة الاولى. – [القاهرة]. – مط. – الكتب المصرية. – ١٣٥٢ هـ. – ١٩٣٤ م. – جزآن. – ٢٨٠ م م.

زكى مبارك
الاخلاق عند الغزالى. – [القاهرة]. – المط. – الرحمانية. – (بدون سنة). – ٧ ل. + ١ خ. + ٤٣٤ ص. – ٢٤٦ م م.

زكى مبارك
البدائع، صور وجدانية وادبية واجتماعية. – الطبعة الثانية. – [القاهرة]. – مط. المحمودية التجارية. – ١٩٣٥ م. – ١٣٥٤ هـ. – جزآن فى مجلد واحد. – ٢٤٣ م م.

زكى محمد حسن
فى مصر الاسلامية. – [القاهرة]. – مط. – المقتطف والمقطم – ١٩٣٧ م. – ١٦٧ ص. + ١٤ ص. + ٣ ل. – ٢٣٩ م م.

زكى محمد حسن
التصوير فى الاسلام عند الفرس. – الطبعة الاولى. – [القاهرة]. – مط. – لجنة التأليف والترجمة والنشر. – ١٣٥٤ هـ/ ١٩٣٦ م. ١ / ى. + ٨٦ ص. + ٥٤ ل. – ٢٧٥ م م.

زكى محمد حسن
علم الآثار انظر: جاردز

زكى نجيب محمود
محاورات افلاطون. – انظر: افلاطون

الزمخشرى
انظر: محمود بن عمر بن محمد الخوارزمى.

الزمزمى بن محمد بن الصديق
الانتصار لطريق الصوفية الاخيار. - [القاهرة] مط. - الشرق. - (بدون سنة). - ٥٢ ص. - ٢٣٥ م م.

زيـــدان
انظر: جرجى

زيد بن على بن الحسين بن على بن ابى طالب
مسند الامام الشهيد ويسمى بالمجموع الفقهى. - [القاهرة]. - مط. - المنار - ١٣٤٠ هـ. - ٢٤ ص. + ١٩٢ ص. + ٢٦ ص. - ٢٦٣ م م.

ابن ابى زيد القيروانى
انظر: عبد الله ابن ابى زيد عبد الرحمن

الـزيـاتـعـى
انظر: عثمان بن على، وعبد الله بـن يوسف ابن محمد

زين الدين بن ابراهيم بن نجيم
فتح الغفار بشرح المنار المعروف بمشكاة الانوار فى فصول المنار، وعليه بعض حواشى للشيخ عبد الرحمن البحراوى. - [القاهرة] - مط. - مصطفى البابى الحلبى. - ١٣٥٥ هـ/١٩٣٦ م. - ثلاثة اجزاء فى مجلد واحد. - ٢٤٥ م م.

زين الدين [بن ابراهيم] بن نجيم
البحر الرائق فى شرح كنز الدقائق، وبهامشه منحة الخالق على البحر الرائق لمحمد امين ابن عابدين. - الطبعة الاولى. - [القاهرة] - المط. - العلمية. - [١٣١١ هـ]. - ثمانية اجزاء. - ٢٦٩ م م.
ملاحظة: الجزء الثامن تكملة للكتاب وهو لمحمد ابن حسن الطورى

زين الدين [بن ابراهيم] بن نجيم
الاشباه والنظائر على مذهب ابى حنيفة. - [القاهرة]. - [مط. وادى النيل]. - [١٢٩٨ هـ]. - ٨ ص. + ٢٣٢ ص. - ٢٦٥ م م.

ز

زين الدين [بن ابراهيم] بن نجيم
الاشباه والنظائر مع شرحه المسمى: غمز عيون البصائر لاحمد بن محمد الحموى. - [القاهرة]. - [المط. العامرة] - [١٢٩٠ هـ]. - جزآن فى مجلد واحد. - ٣١٧ م م.
ملاحظة: فى آخره مجموعة رسائل لاحمد بن نجيم الحنفى. - ١٣٧ ص.

زين الدين [بن ابراهيم] بن نجيم
رسالة فى النذر بالتصدق، انظر: مجموعة خمس رسائل

زين الدين [بن ابراهيم] بن نجيم
رسالة فى متروك التسمية عمدا. - انظر: مجموعة خمس ...

زين الدين [بن ابراهيم] بن نجيم
الصغائر والكبائر مع شرحه لاسماعيل السيواسى انظر: مجموعة خمس...

زين الدين [بن ابراهيم] بن نجيم
رسالة فى ذكر الافعال التى تفعل فى الصلاة على قواعد المذاهب الاربعة انظر: مجموعة خمس...

زين الدين بن رجب الحنبلى
لطائف المعارف فيما لمواسم العام من الوظائف. - [القاهرة]. - دار احياء الكتب. - ١٣٤٢ هـ. - ١٩٢٤ م. - ١ و. + ٣٦٨ ص. - ٢٤٥ م م.
نسخة اخرى كالسابقة

زين الدين بن عبد العزيز المليبارى
فتح المعين بشرح قرة العين. - [القاهرة] - المط. العامرة. - [١٢٨٧ هـ]. - ٤ + ١٩٨ ص. - ٢٧٥ م م.

[زين الدين بن على بن احمد العاملى]
[علم دراية الحديث]. - م م. - (طبعة حجرية). - [١٣٠٩ هـ]. - ١٧٥ ص. - ١٧١ م م.

[زينب بنت على بن حسين العاملى]
الدر المنثور فى طبقات ربات الخدور. - الطبعة الاولى. - [القاهرة]. - المط. الكبرى الاميرية. - ١٣١٢ هـ. - ٤ ص. + ٥٥٢ ص. - ٢٨٠ م م.

زين المرصفى

حاشية على شرح بيتى المقولات، للعلامة السجاعى. - [القاهرة]. - [المط العامرة الشرفية. - [١٣١٢ هـ]. - ٤٠ ص - ١٩٠ م م.

ابن زينى دحلان

انظر: احمد بن زينى..

س

س

الساعاتى
انظر: احمد عبد الرحمن البنا

سالم بن محمد بن سعيد باوزير
حكايات من بحر سر خير البريات. - انظر: مزاحم بن سالم باوزير فى كتابه: البدر المنير

سامى الكيالى
الفكر العربى بين ماضيه وحاضره . - [القاهرة]. - مط. - المعارف . - ١٩٤٣ م. - ٩٢ ص. - ١٩٦ م م.

سامى الكيالى
انواء واضواء. - [القاهرة]. - دار المعارف - [١٩٤٧ م]. - ١٥٩ ص. - ١٩٦ م م.

السبكى
انظر: عبد الوهاب بن على بن عبد الكافى، واحمد بن تقى الدين، وعلى بن عبد الكافى

سنزرت أرسكين
فيصل ملك العراق، عربه عن الانكليزية عمر ابو النصر. - [بيروت]. - [المط. الاهلية]. - [١٣٣٥ هـ / ١٩٣٤ م] - ٣٢٠ ص. + صور مضافة. - ٢١٥ م م.

السجستانى
انظر: سليمان بن الاشعث وسهل بن محمد ابن عثمان

سحنون بن عثمان الميدوى الونشريسى
شرح المسمى مفيد المحتاج على المنظومة المسماة بالسراج للشيخ عبد الرحمن الاخضرى فى علم الفلك. - الطبعة الثانية. - الجزائر. - المط. الثعالبية. - ١٣٢٨ هـ. - ١٩١٠ م. - ١٣٣ ص. + ٤ ص. - ١٦٥ م م.

سحنون بن عثمان الميدوى الونشريسى
شرح المسمى مفيد المحتاج على المنظومة المسماة بالسراج للعلامة الشيخ عبد الرحمن الاخضرى فى علم الفلك. - [القاهرة]. [المط. - العامرة الشرفية. - [١٣١٤ هـ]. - ٧٥ ص. - ١٩٥ م م.

السخاوى
انظر: على بن احمد بن عمر ومحمد بن عبد الرحمن بن محمد

سعادة الانام
فى اتباع دين الاسلام وتوضيح الفرق بينه وبين دين النصارى فى العقائد والاحكام. - ٤٦ ص. - ٢٤٠ م م.

سعيد ابو حمزة
حياتنا التناسلية او دليل العازب وطبيب المتزوج. - الطبعة الاولى. - [القاهرة]. مط. - الهلال ١٩٠٢ م. - ٢٠٦ ص. + صور مضافة ٢٤٠ م م.

سعيد الافغانى
أسواق العرب فى الجاهلية واسلام. - دمشق. - المط. - الهاشمية. - ١٣٥٦هـ ١٩٣٧ م. - ٤٦٥ ص. + ١ ج + ٢ خ. - ٢٣٠ م م.
نسخة اخرى كالسابقة

سعيد بن اوس الانصارى
النوادر فى اللغة، علق عليه سعيد الخورى الشرتونى. - بيروت. - مط. - الكاثوليكية ١٨٩٤ م. - ١/ز + ٣٠٢ ص. - ٢١٢ م م.

سعيد بن اوس الانصارى
كتاب المطر. نقلا عن النسخة الفريدة المصونة فى مكتبة بازيس العمومية. عنى بنشره الاب لويس شيخو اليسوعى. - بيروت. - المط. - الكاثوليكية. - ١٩٠٥ م. - ٢٤ ص. - ٢٣٣ م م.
نسخة اخرى كالسابقة.

سعيد بن اوس الانصارى
كتاب الهمز، نشره الاب لويس شيخو اليسوعى. واضاف اليه فهرسا فى آخره، بيروت. - المط. - الكاثوليكية. - ١٩١٠ م. - ٤٠ ص. - ٢٣٨ م م.
نسخة اخرى كالسابقة

سعيد بن خلفان بن احمد الخليلى الخروصى
النواميس الرحمانية فى تسهيل الطريق الى العلوم الربانية. - [القاهرة]. - (بدو مط). - (بدون سنة). - ٢٠٦ ص. - ٢٤٧ م م.

السعيد بن محمد الشريف الزواوى الجزائرى
الاسلام الصحيح. - الطبعة الاولى. - [القاهرة]. - مط. - المنار. - ١٣٤٥هـ. - او. + ١٢٤ ص. - ٢٣٥ م م.

سعيد بن هبة الله بن الحسين الطبيب
منتخبات كتاب خلق الانسان. - بيروت. - المط. - الاهلية. - ١٣٣٠ هـ ٥٠ ص. - ٢٣٠ م م.

سعيد بن هرون الاشناندانى
معانى الشعر. - دمشق. - مط. - الترقى. - ١٣٤٠ هـ. - ١٩٢٢ م. - ٢٠٨ ص. - ٢٤٠ م م.

سعيد الخورى الشرتونى
تعليق على النوادر فى اللغة. - انظر: سعيد ابن اوس الانصارى

سعيد [الخورى] الشرتونى
السهم الصائب فى تخطئة غنية الطالب. - بيروت. - المط. - الكيلة. - ١٨٧٤ م. - ٨٧ ص. - ١٨٥ م م.

سعيد الخورى الشرتونى
تعليق على ديوان فرحات. - انظر: جرمانوس فرحات. - ديوان...

سعيد الخورى الشرتونى
الشهاب الثاقب فى صناعة الكاتب. - طبعة ثانية. - بيروت. - مط. - الآباء اليسوعيين. - ١٨٨٩ م. - ٢٥١ ص. - ١٩٥م م.

سعيد الخورى الشرتونى
نجدة اليراع؛ وهو معجم قاموس مرتب على ابواب المعانى. - بعبدا. - المط. - اللبنانية. - ١٩٠٥ م. - الجزء الاول. - ٢١١ م م.
ملاحظة: كتاب غير كامل

سعيد الخورى الشرتونى
الغصن الرطيب، فى فن الخطيب. - بيروت. - المط. - الادبية. - ١٩٠٨ م. - ٨٠ ص. - ٢٠٥ م م.

سعيد الخورى الشرتونى
اقرب الموارد فى فصح العربية والشوارد. - بيروت. - مط. - مرسلى اليسوعية. - ١٨٨٩ / ١٨٩٣ م. - ثلاثة اجزاء. - ٢٧٠ م م.

سعيد عبده
الجمعية اليتيمية مجموعة قصص مصرية. - [القاهرة]. - مط. - عطايا. - (بدون سنة). - ٢٣٦ ص. - ١٩٠ م م.

سعيد محمد بن مصطفى بن عثمان الخادمى
حاشية الدرر على الغرر. - [القسطنطينية] - مط. - شركة الصحافة العثمانية. - ١٣١٠ هـ/١٣١٣ هـ. - ٤ ص. - + ٤٦٥ ص. - ٢٧٠ م م.

سعيد مخائيل
شعراء السودان. - [القاهرة]. - مط. رعمسيس. - (بدون سنة). - ٢٦ ل. + ٣٥٢ ص. - ٢٢٠ م م.

السفارينى
انظر: محمد بن احمد بن سالم

سفينة النحاة
لفيف من الاساتذة. - الطبعة الثانية. - الاسكندرية. - مط. - مدرسة الفرير الصناعية. - ١٩٢٣ / ١٩٢٤ م. - اربعة اجزاء. - ١٩٠ م م.

ابن السكيت
انظر: يعقوب بن اسحاق

سلام بن عبد الله بن سلام الباهلى
الذخائر والاعلاق فى آداب النفوس ومكارم الاخلاق. - [القاهرة]. - المط. - الوهبية. - ١٢٩٨ هـ. - ٢٣٠ ص. - ٢٣٥ م م.

سلطان افندى محمد
الدروس المنطقية للمدارس الاميرية. - الطبعة الثانية. - [القاهرة]. - المط. الكبرى الاميرية. - ١٣٢١ هـ. - ٣١ ص. ٢٠٧ م م.
ملاحظة: ويليه: ملحق فيه بعض تطبيقات

سلطان افندى محمد
دروس فى البلاغة انظر: حفنى افندى ناصف

سلمون ا. س.
الصحة والحياة. - الطبعة الاولى. - بيروت. - مط. - دار الايتام السورية. - ١٩٣٢ م. - ١٨٨ ص. - ٢١٥ م م.

سليمان افندى نجاتى
اسلوب الطبيب فى فن المجاذيب. - [القاهرة] - المط. - الطبية الدرية. - [١٣٠٩هـ]. - ٤ ص. + ١٦٢ ص. + ٢ ص. - ٢٣٦ م م.

سليمان البجيرمى
حاشية على شرح منهج الطلاب وبهامشه مع الشرح نفائس ولطائف منتخبة من تقرير الشيخ محمد المرصفى. - [القاهرة]. - مط. - دار الكتب العربية الكبرى. - ١٣٣٠ هـ. - أربعة اجزاء. - ٢٨٥ م م.

سليمان بن الاشعث السجستانى
صحيح سنن المصطفى. - [القاهرة]. - المط. - التازية. - [١٣٤٨هـ]. - جزآن ٢٥٠ م م.

سليمان بن الاشعث السجستانى
سنن، ضبطه وعلق حواشيه محمد محيى الدين عبد الحميد. - [القاهرة]. - مط. - مصطفى محمد. - (بدون سنة). - اربعة اجزاء فى مجلدين. - ٢٤٥ م م.

سليمان بن حسن الخالدى النقشبندى
مجموعة الرسائل فى تحقيق بعض المسائل. - القسطنطينية. - (بدون مط). - ١٣٠٢ هـ. - ٦٢ ص. - ٢٣١ م م.

سليمان بن حسن الخالدى النقشبندى
مجموعة الرسائل على اصول الخالدية. - [القسطنطينية]. - (طبعة حجرية). - [١٣٩٨ هـ]. - ١٠٨ ص. - ٢٤٥ م م.

سليمان بن خلف بن سعد بن ايوب الباجى
المنتقى بشرح موطأ امام مالك بن أنس. - الطبعة الاولى. - [القاهرة]. - مط. - السعادة. - ١٣٣١ / ١٣٣٢هـ. - سبعة أجزاء. - ٢٧٧ م م.
نسخة اخرى كالسابقة.

سليمان بن داود بن الجارود الطيالسى
مسند. - الطبعة الاولى. - حيدر آباد. - مجلس دائرة المعارف النظامية. - ١٣٢١هـ. - ٣٩٢ ص. + ١١ ص. - ٣٣٨ م م.

سليمان بن سالم الكلاعى
الاكتفاء فى مغازى المصطفى والثلاثة الخلفاء اعتنى بتصحيحه هنرى ماسه. - الجزائر. - مط. - جول كربونل. - ١٩٣١ هـ. - الجزء الاول. - ١٨٥ م م.

سليمان بن سحمان
تنبيه ذوى الالباب السليمة من الوقوع فى الالفاظ المبتدعة الوخيمة. - [القاهرة]. - مط. - المنار. - (بدون سنة). - ١ ص. + ٢١٥ ص. - ٢٣٠ م م.

سليمان بن سحمان
ارشاد الطالب الى اهم المطالب. - [القاهرة] - مط. - المنار. - ١٣٤٠هـ. - ٦٣ ص - ١٩٠ م م. ملاحظة: ويليه منهاج أهل الحق والاتباع فى مخالفة اهل الجهل والابتداع لنفس المؤلف. - ١٠٤ ص + ٢ ص.

س

سليمان بن سحمان

الضياء الشارق فى رد شبهات المازق المارق٠ – الطبعة الاولى٠ – [القاهرة]٠ – مط٠ – المنار٠ – ١٣٤٤هـ ١/د + ٣٠٧ ص٠ – ٢٤٠ م م٠

سليمان بن عبد الله بن محمد بن عبد الوهاب

التوضيح عن توحيد الخلاق فى جواب اهل العراق٠ – الطبعة الاولى٠ – [القاهرة]٠ – المط٠ – العامرة الشرفية٠ – ١٣١٩ هـ٠ – ٢ ص٠ + ٢٢١ ص٠ – ٢٣٥ م م٠

سليمان بن عبد الوهاب [النجدى]

الصواعق الالهية فى الرد على الوهابية، فى الرد على أخيه محمد بن عبد الوهاب النجدى٠ – الطبعة الثانية٠ – [القاهرة]٠ – مط٠ – الفتوح الادبية٠ – (بدون سنة)٠ – ٢٣٢ ص٠ – ٢٤٠ م م٠ ملاحظة: ويليه: رسالة فى حكم التوسل بالانبياء والاولياء لمحمد حسنين مخلوف العدوى ويليها عيدة رسائل لكثير من كبار افاضل العلماء فى التوسل والتصوف والرد على الوهابيين٠

سليمان بن عبد الوهاب النجدى

الصواعق الالهية فى الرد على الوهابية، فى الرد على أخيه محمد بن عبد الوهاب النجدى٠ [القاهرة]٠ – مط٠ – الكمال٠ – (بدون سنة)٠ – ١٨٩ ص٠ + او ٢٣٠ م م٠ ملاحظة: ويليه رسالة فى حكم التوسل بالانبياء للشيخ محمد حسنين مخلوق العدوى، ويليها رسالتين [الاولى] النقول الشرعية فى الرد على الوهابية لمصطفى بن احمد بن حسن الشطى [الثانية] فى تأييد مذهب سادتنا الصوفية والرد على المعترضين عليهم للمؤلف٠

سليمان بن على [ابن المشرق]

مصباح السالك فى احكام المناسك٠ – الطبعة الاولى٠ – [القاهرة]٠ – مط٠ – أم القرى٠ (بدون سنة)٠ – ١٤٤ ص٠ – ١٩٠ م م٠

سليمان بن عمران السجستانى

كتاب الاضداد٠ – انظر: عبد الملك بن قريب ابن على الاصمعى

سليمان بن محمد بن عبد الله [الحوات]

عناية اولى المجد بذكر آل الفاسى ابن المجد، ويليه منظومة الدر الصفى فى وصف ما ابدى الجمال اليوسفى: لمحمد بن الطيب القادرى٠ – فاس٠ – المط٠ – الجديدة٠ – ١٣٤٧هـ٠ – ١/ح٠ + ١٠٨ ص٠ – ٢٤٥ م م٠

سليمان بن محمد بن عبد الله الحوات

السر الظاهر فيمن احرز بفاس الشرف الباهر من اعقاب الشيخ عبد القادر٠ – [فاس]٠ – (طبعة حجرية)٠ – [١٢٠٦هـ] ٢١ كراسة٠ – ٢٢٠ م م٠

سليمان بن يونس بن على الجهنى

فيض الملك الحميد وفتح القدوس المجيد بشرح بلغة المريد ومشتهى موقف سعيد، نظم سيدى مصطفى البكرى فى آداب الصوفية على الطريقة الخلوتية٠ وبهامشه تحفة الاخيار بشرح الاستغفار لنفس المؤلف٠ – الطبعة الاولى٠ – [القاهرة]٠ – المط٠ – الادبية – ١٣٢٠ هـ٠ – ١٦٠ ص٠ – ٢٧٠ م م٠

سليمان الجربى

شرح على متن ايساغوجى فى علم المنطق للشيخ مفضل بن عمر الابهرى٠ – الطبعة الثانية٠ – تونس٠ – المط٠ – التونسية – ١٣٤٣ هـ٠ – ١٩٢٤ م٠ – ٢٤ ص٠ – ٢٤٠ م م٠

سليمان الجمل

الفتوحات الالهية بتوضيح تفسير الجلالين وبهامشه املاء ما من به الرحمن من وجوه الاعراب والقراآت فى جميع القرآن لعبد الله ابن الحسين بن عبد الله العكبرى ٠ – [القاهرة]٠ – المط٠ – البهية ٠ – ١٣٠٣ هـ٠ – اربعة اجزاء٠ – ٢٨٣ م م٠

سليمان الجمل

حاشية المسماة بالفتوحات الاحمدية بالمنح المحمدية على متن الهمزية لامام الشعراء وافصح النبلاء للشيخ محمد البوصيرى٠ – [القاهرة]٠ – [المط٠ المصرية]٠ – [١٢٩٦ هـ٠] – ١٤٨ ص٠ – ٢٦٠ م م٠

س

[سليمان خليل بن بطرس جاويس]
التحفة السنية فى تاريخ القسطنطينية. — بيروت. — المط. — العمومية. — ١٨٨٧ م. — ١٨٢ ص. + ١ و. — ٢١٥ م م.

سليمان رضى الحنفى الشاذلى
القول المنزول فى كفاية المأذون فى النكاح والطلاق وما يتعلق بالزوجين فى مذهب الامام الاعظم ابى حنيفة. — [القاهرة]. — المط — الادبية. — ١٣١٩ هـ. — ٨٦ ص. + ٦ ص. — ١٨٧ م م.

سليم الياس الحموى
البراهين القطعية على عدم دوران الكرة الارضية. — [الاسكندرية]. مط. — الكوكب الشرقى. — ١٨٧٦ م. — ٤٨ ص. ١٩٥ م م.

سليم قبعين
كيف تحافظ على صحتك. — انظر : بورتونوفسكى س.

سمير المؤمنين والمؤمنات
[القاهرة]. — مط. — السعادة. — جزآن. — ١٩٠ م م.

سميلز صمول
الاخلاق وضعه بالانجليزية ونقله الى العربية محمد الصادق حسين. — [القاهرة]. — مط. الاعتماد. — ١٣٤٢ هـ. / ١٩٢٤ م. — ١ / ح. + ٥٦٨ ص. — ١٩٥ م م.

السنوسى الخطابى
انظر: محمد بن على ومحمد بن يوسف بن عمر

السهروردى
عوارف المعارف. — انظر: محمد بن محمد الغزالى على هامش كتابه: احياء علوم الدين

سهل بن محمد بن عثمان السجستانى
المعمرين من العرب وطرف من اخبارهم وما قالوه فى منتهى اعمارهم. — الطبعة الاولى. — [القاهرة]. — مط. — السعادة. — ١٣٢٣ هـ. — ١٩٠٥ م. — ٩٠ ص. + ١/هـ ٢٤٠ م م.

السهيلى
انظر: عبد الرحمن بن عبد الله الخثعمى

ابن سودة
انظر: محمد التودى

السويدى
انظر: على بن ابى السعود بن عبد الله بن الحسين

السياسة الخارجية الايطالية
نص الخطاب الذى القاه معالى الكونت شيانو وزير الخارجية فى مجلس النواب الايطالى يوم ١٣ مايو ١٩٣٧ م. — عنيت بطبعه محطة بارى روما الاسلكية. — [روما]. — معهد كرافكو طيبرينو. — (بدون سنة) ٤٧ ص. ٢٢٥ م م.

السيالكوتى
انظر: عبد الحكيم...

سيبويه
انظر: عمرو بن عثمان

سيد بن على المرصفى
رغبة الآمال من كتاب الكامل. — الطبعة الاولى. — [القاهرة]. — مط. — الاشراف — ١٣٤٦ هـ. — ١٩٢٧ م/١٣٤٨ هـ. — ١٩٢٩ م. — ثمانية اجزاء فى اربعة مجلدات ٢٣٧ م م.

سيد على الحريرى
الاخبار السنية فى الحروب الصليبية. — الطبعة الاولى. — [القاهرة]. — المط. — العمومية. — ١٣١٧ هـ. — ٢٨٠ ص. — ٢٣٥ م م.

السيد بن محمد بن سليمان الشفقى
رسالة كشف الكروب فى مناقب ولى الله السيد محمد المجذوب. — الطبعة الاولى. [القاهرة]. — مط. — التقدم العلمية. — ١٣٢٤ هـ. — ٥٦ ص. — ١٩٠ م م.

ابن سيده
انظر: على بن اسماعيل الاندلسى

ابن سيد الناس
انظر: محمد بن محمد بن عبد الله بن محمد..

سيرة عنترة بن شداد

[القاهرة]٠ – خمسة اجزاء٠ –

ملاحظة: كتاب غير كامل

سيرة الظاهر بيبرس

الطبعة الثانية٠ – [القاهرة]٠ – مط٠ –

المعاهد٠ – ١٣٤١ هـ/١٩٢٣ م٠ – سبعة

اجزاء٠ – ١٩٠ م م٠

ملاحظة: كتاب غير كامل

سيرة الملك سيف ابن ذى يزن

[القاهرة]٠ – المط٠ – العثمانية٠ –

١٣٤٠ هـ٠ – اربعة اجزاء ٢١٥ م م٠

ابن سينا

انظر: الحسن بن عبد الله

السيوطى

انظر: عبد الرحمن بن ابى بكر٠٠٠

ش

الشاذلى
انظر: احمد بن عبد الرحمن بن السلطان علوى

الشاطبى
انظر: ابراهيم بن موسى بن محمد والقاسم ابن فيره بن خلف

الشافعى
انظر: محمد بن ادريس، وعبد الرحمن الصفورى ومحمد بن جماعة

شاكر [بن يوسف الخورى]
تحفة الراغب فى صحة المتزوج وزواج العازب — [بيروت] · — [المط· الكاثوليكية ؟] ١٨٧٩ م· — ٣٠٨ ص· - ١٩٧ م م·

الشاذلى بلحسن
التقويم التونسى — تونس· — مط· — الاتحاد· — ١٣٤٧ هـ/١٩٢٩ م· — ٤٦٧ ص ٢٢٠ م م·

شاناق الهندى
كتاب السموم· — [القاهرة]· — (بدون مط)· — (بدون سنة)· — ٦٤ ص · + ٢ ص· — ٢٥٠ م م·

شاه ولى الله الدهلوى
تاويل الاحاديث فى رموز قصص الانبياء· — دلهى· — (طبعة حجرية)· — (بدون سنة) ٨٨ ص· — ٢٥٠ م م·

شاه ولى الله الدهلوى
تفسير الفوز الكبير· — انظر: محمد بن عبد الرحمن بن عبد الله الايجى الصفوى على هامش كتابه: جامع البيان

شاه ولى الله الدهلوى
عقد الجيد فى احكام الاجتهاد والتقليد· — انظر: مجموعة مشتملة على ثلاثة···

شاه ولى الله الدهلوى
الانصاف فى بيان سبب الاختلاف· — انظر: مجموعة مشتملة على ثلاثة···

شاه ولى الله [الدهلوى]
القول الجميل فى بيان سواء السبيل· — [القاهرة]· — مط· — الحاج منصور محمد — ١٢٩٠ هـ· — ٤ ص· + ٥٦ ص· — ٢٠٩ م م·
ملاحظة: اضاف اليه بعض الفوائد محمد صادق الهندى المدراسى

شاهين بك مكاريوس
تاريخ ايران· — [القاهرة]· — مط· — المقتطف · — ١٨٩٨ م· — ٢ و· + ٣٦٤ ص· — ٢٥٥ م م·

شبلى [بن ابراهيم] شميل
الاهوية والمياه والبلدان· — انظر: ابقراط

شبلى [بن ابراهيم] شميل
الحقيقة وهى رسالة تتضمن ردودا لاثبات مذهب داروين فى النشوء والارتقاء· — القاهرة مط· — المقتطف· — ١٨٨٥ م· — ٨٦ ص — ٢٥٤ م م·
ملاحظة: ويليه: تعريب لشرح بخنر على مذهب داروين فى انتقال الانواع وظهور العالم العضوى واطلاق ذلك على الانسان «مع بعض تصرف فيه» لنفس المؤلف· — الاسكندرية — مط· — جريدة المحروسة· — ١٨٨٤ م ١ / ث + ١٦٣ ص

الشبيبة الفاشيستية

مؤسساتها تنظيماتها. - [روما]. - [Instituto Gráfico Tiberino] (بدون سنة). - ٤٨ ص. + ١٦ ل ٢٣٠ م م.

شجاع بن نور الله الانقروى

حل المشكلات فى الفرائض [القاهرة]. - المط. - العامرة الشرفية. - [١٣٠٥ هـ] - ٨ ص. + ٢٣١ ص. - ٢٤٠ م م.

شجاعة حسين

اجابة المسؤول فى تحقيق الحلول. - [حيدر آباد. - مط. - متن كرتان]: - [١٢٩٣هـ]. - ٥٢ + ١٢ ص. - ٢٤٠مم.

الشيرازى

انظر: محمد بن ابراهيم (صدر الدين)

الشرتونى

انظر: سعيد الخورى

الشرقاوى

انظر: عبد الله بن حجازى

الشرنبلالى

انظر: حسن بن عمار

الشريشى

انظر: احمد بن عبد المؤمن القيسى

الشريف الرضى

انظر: محمد بن الحسين بن موسى

الشريف الجرجانى

انظر: على بن محمد...

شعر الاخطل

رواية ابى عبد الله محمد بن العباس اليزيدى عنى بطبعه لاول مرة عن نسخة بطرسبورج الوحيدة وعلق حواشيه الاب انطون صالحانى اليسوعى. - بيروت. - المط. - الكاثوليكية. - ١٨٩١ م. - ٤٠٠ ص. + ٨ ص. - ٢٥٣ م م.

الشعرانى

انظر: عبد الوهاب بن احمد بن على

[شعيب] الحريفيش

الروض الفائق فى المواعظ والرقائق. - [القاهرة]. - [المط. المصرية]. - [١٢٨٩ هـ]. - جزآن فى مجلد واحد. - ٢٨٠ م م.

[شعيب] الحريفيش

الروض الفائق فى المواعظ والرقائق وبهامشه كتابان جليلان، اولهما يتضمن احاديث وآثارا ومواعظ تتعلق بالموت وبعده للشيخ زين الدين ابن عبد العزيز بن زين الدين المليبارى. وثانيهما: قرة العيون ومفرح القلب المحزون لابى الليث السمرقندى. - [القاهرة]. - المط. العلمية. - ١٣١٦ هـ. - ٢٣٨ ص. + ٢ ص. - ٢٨٠ م م.

شفيق غربال

التاريخ القديم. - انظر: ادجار، ج

شكيب ارسلان

العبر وديوان المبتدأ والخبر. - انظر: عبد الرحمن بن محمد ابن خلدون الحضرمى

شكيب ارسلان

تاريخ غزوات العرب فى فرنسا وسويسرا وايطاليا وجزائر البحر المتوسط. - [القاهرة]. - مط. - عيسى البابى الحلبى - (بدون سنة). - ا ل. + ٣٠٨ ص. + ٣ و. - ٢٤٠ م م.

نسخة اخرى كالسابقة

شكيب ارسلان

النقد التحليلى. - انظر: محمد احمد الغمراوى

شكيب ارسلان

الحبشة المسلمة. - انظر: محمد تيسير ظبيان الكيلانى

شكيب ارسلان

الحلل السندسية فى الاخبار والآثار الاندلسية. - الطبعة الاولى. - [القاهرة]. المط. - الرحمانية. - ١٣٥٥ هـ. - ١٩٣٦ م. - جزآن. - ٢٤٥ م م.

نسخة اخرى كالسابقة

شكيب ارسلان

لماذا تأخر المسلمون وتقدم غيرهم؟ · — الطبعة الثانية · — [القاهرة] · — مط · — المختار · — ١٣٥١ هـ · — ١٠٣ ص · — ١٩٠ م م ·

شكيب ارسلان

شوقى او صداقة اربعين سنة · — [القاهرة] · — مط · — عيسى البابى الحلبى · — ١٣٥٥هـ /١٩٣٦ م · — ٣٥٤ ص · — ٢٣٠ م م ·

شكيب ارسلان

روض الشقيق · — انظر: نسيب ارسلان

شكيب ارسلان

السيد رشيد رضا أو اخاء أربعين سنة · — الطبعة الاولى · — دمشق · — مط · — ابن زيدون · — ١٣٥٦هـ / ١٩٣٧م · — ٣٠ ل ٨٣٢ ص · — ٢٣٥ م م ·

شكيب ارسلان

الارتسامات اللطاف فى خاطر الحاج الى قدس مطاف، وقف على تصحيحها وعلق حواشيها السيد رشيد رضا · — الطبعة الاولى · — [القاهرة] · — مط · — النار · — ١٣٥٠ هـ · — ٢٨٦ ص · + ١ / د · — ٢٤٥ م م · نسخة اخرى كالسابقة

شمس الدين الذهبى

انظر: [محمد بن احمد بن عثمان] ···

شمس الدين بن محمد بن عبد الرحمن الاصفهانى

شرح مطالع الانظار لعبد الله بن عمر البيضاوى — الطبعة الاولى · — [القاهرة] · — المط · — الخيرية · — ١٣٢٣ هـ · — ٣٧ ص · + ٤ ص · + ٤٠٤ ص · — ٢٧٥ م م ·

الشنجيطى

انظر: احمد بن الامين ومحمد محمود بن التلاميد ومحمد مصطفى ماء العينين

الشوكانى

انظر: محمد بن على ···

الشيرازى

انظر: محمد بن ابراهيم [صدر الدين]

ص

ص

صادق باشا المؤيد العظم

رحلة الى الحبشة. — تعريب رفيق بك العظم وحقى بك العظم. — [القاهرة]. — مط. — الجريدة بسراى البرودى. — ١٣٢٦ هـ. — ١٩٠٨ م. — ١ / و. + ٣٣٥ ص. + ٢ خ. — ٢٣٥ م م.

صاعد بن احمد الاندلسى

طبقات الامم. — [القاهرة]. — مط. — التقدم. — (بدون سنة). — ١٢٠ ص. ١٩٥ م م.

صالح افندى مجدى

ميادين الحصون والقلاع ورمى القنابر باليد والمقلاع. — [القاهرة]. — [دار الطباعة المصرية]. — [١٢٧٥هـ]. — ٨ ص. + ١٨٦ ص. — ١٧٧ م م.

صالح بن يحيى

تاريخ بيروت. — سعى بنشره وتهذيب عبارته وتعليق حواشيه وفهارسه الاب لويس شيخو اليسوعى. — بيروت. — المط. — الكاثوليكية. — ١٨٩٨ م. — ٣١٥ ص. + ا خ. + ٦ ص. — ١٩٥ م م.

صالح حمدى حماد

لأجل النيل، رسالة تتضمن الروايات الشهيرة الاهلية المختصة بفيضان النيل المبارك والتنبىء عنه. — [القاهرة]. — مط. — مدرسة والدة عباس الاول. — ٢٥ ص. — ١٩٠ م م.

[صالح الشريف التونسى]

بيان توحش فرنسا فى القطر التونسى والجزائر والاستنجاد اليه. — [القاهرة]. (بدون مط). — (بدون سنة). — ٢١ ص. ٢١٥ م م.

صالح عبد السميع الآبى الازهرى

الثمر الدانى فى تقريب المعانى، شرح رسالة ابن ابى زيد القيروانى، [القاهرة]. — مط. — دار احياء الكتب العربية. — ١٣٤٦هـ. — ٦٤٦ ص. — ١٩٠ م م.

صالح عبد السميع الابى الازهرى

هداية المتعبد السالك شرح مختصر العلامة الاخضرى فى مذهب الامام مالك [القاهرة]. — مط. — الشرق. — (بدون سنة). — ٩١ ص. — ١٩٥ م م.

صالح عبد السلام الآبى الازهرى

جواهر الاكليل شرح مختصر العلامة الشيخ خليل فى مذهب الامام مالك. — [القاهرة]. مط. — دار الكتب العربية الكبرى. — [١٣٣٢ هـ]. — جزآن. — ٢٨٧ م م.

صالح ناظم

دليل الحيران فى الكشف عن آيات القرآن. — [القاهرة]. — مط. — التمدن. — ١٣١٨ هـ / ١٩٠٠ م ا / ح + ٣٧٠ ص. — ١٩٥ م م.

الصبان

انظر: محمد بن على...

صحف مختارة من كلام ابن عثمان الجاحظ

[باريس]٠ – مط٠ – مزنوق٠ – [١٩٤٩م] – ٩٠ ص٠ + VI – ٢٢٦ م م٠

صديق بن حسن بن على القنوجى البخارى

لف القماط على تصحيح بعض ما استعملته العامة من المعرب والدخيل والمولد والاغلاط بهوبال٠ – المط٠ – الصديقى٠ – ١٢٤٦هـ٠ – ٢٦٨ ص٠ – ٢٨٦ م م٠

صديق بن حسن بن على القنوجى البخارى

العبرة مما جاء فى الغزو والشهادة والهجرة٠ – [لكنوء]٠ – المط٠ – الشامحهانى (طبعة حجرية)٠ – ١٢٩٤هـ٠ – او٠ + ١٦٤ ص٠ – ٣٠٠ م م٠

صديق بن حسن بن على القنوجى البخارى

عون البارى لحل ادلة البخارى، وهو شرح كتاب التجريد الصريح لأحاديث الجامع الصحيح للشيخ احمد السرجى الزبيدى٠ – بهوبال المط٠ – الصديقى٠ – ١٢٩٩هـ/١٣٠٦ هـ٠ – جزآن٠ – ٣٣٥ م م٠

صديق بن حسن بن على القنوجى البخارى

السراج الوهاج من كشف مطالب صحيح مسلم ابن الحجاج٠ – بهوبال٠ – المط٠ – الصديقى ١٣٠١ هـ٠ – ٨١٣ ص٠ – ٣٥٠مم٠

صردر

انظر: على بن الحسن بن على بن المفضل

الصنعانى

انظر: محمد بن ابراهيم الوزير

الصفدى

انظر: خليل بن أبيك بن عبد الله

صواعق من نار فى الرد على صاحب المنار

نشره عبد الرافع نصر٠ – [القاهرة]٠ – مط٠ – التقدم٠ – (بدون سنة)٠ – ٥٦ ص ١٩٥ م م٠

الصولى

انظر: محمد بن يحيى بن عبد الله بن العباس

ض

ض

ضابط بخصوص تجارة اسلحة الصيد والاسلحة النفسية الغير المشرطة
[الرباط] ٠ — ١٣ + ٨ ص٠ — ٢٠٥ م م٠

ضابط بخصوص السمسرات التى تدفع من مال الصندوق الخاص٠ — ١٧ ص٠ + ١٥ ص٠ — ٢١٣ م م٠

ضابط بخصوص السمسرة العمومية
٨ ص٠ — ٢٠٦ م م٠

ضابط بخصوص ضريبة المبانى فى المدن
١٤ ص٠ + ٨ ص٠ — ٢٠٧ م م٠

ضابط دخول المواد المفرقعة المعدة للصناعة والاشغال العمومية
[الرباط] ٠ — ٧ ص + ٤ ص٠ — ٢٠٥ م مز

ضابط الديوانات
[الرباط] ٠ — (بدون مط) ٠ — (بدون سنة) ٠ — ١٢ ص٠ + ٩ ص٠ — ٢٠٥ م م٠ ملاحظة: (نص عربى وفرنسى)

ضابط ضريبة الترتيب لرعاية الاجانب ومحمييهم
طنجة٠ — المط٠ — المغربية٠ — ١٩١٣ م٠ — ٨ ص٠ + ٨ ص٠ — ٣١٥ م م٠ ملاحظة: (نص عربى وفرنسى)

ضابط كراء أملاك المخزن الشريف
المصادق عليه بالظهير الشريف الصادر بتاريخ ٨ رجب عام ١٣٣٢ موافق ٣ يونيو عام ١٩١٤ [تطوان٠ — المكتبة الافريقية] ٠ — (بدون سنة) ٠ — ٢٢ ص٠ — ٢٤٠ م م٠

الضبى
انظر: احمد بن يحيى بن احمد بن عبيدة

৭

ط

الطائي الاندلسي
انظر: محمد بن عبد الله بن مالك

طاش كوبرى زاده
انظر: [احمد بن مصطفى بن خليل]

طاهر بن حسين بن طاهر
المسك القريب لكل سالك منيب. — [القاهرة]. — (طبعة حجرية). — [١٣١٧ هـ] — ٩٢ ص. + ٤ ص. — ١٩٥ م م.

طاهر بن صالح بن احمد الجزائرى
الكافى فى اللغة. — [القاهرة]. — مط. — كردستان العلمية. — ١٣٢٦ هـ. — ٨٠ ص. — ١٩٥ م م.

طاهر بن صالح بن احمد الجزائرى
التبيان لبعض المباحث المتعلقة بالقرآن على طريق الاتقان. — الطبعة الاولى. — [القارة] مط. — المنار. — ١٣٣٤ هـ. — ٢٨٠ ص. + ١/ج. — ٢٣١ م م.

طاهر بن صالح بن احمد الجزائرى
توجيه النظر الى اصول الاثر. — الطبعة الاولى — [القاهرة]. — المط. — الجمالية. — ١٣٢٨ هـ. — ١٩١٠ م. — ١/ج + ٤٢٠ ص ٢٧٢ م م.

ابن طباطبا الطقطقى
انظر: محمد بن على

الطبرى
انظر: أحمد بن عبد الله بن محمد بن ابى بكر ومحمد بن جرير بن يزيد، وعبد القادر بن محمد

الطحاوى
انظر: احمد بن محمد واحمد بن جعفر

الطرائف الادبية
[القاهرة]. — مط. — لجنة التأليف والترجمة والنشر. — ١٩٣٧ م. — ٢٠٥ ص. — ٢٢٢ م م.

طرازى، الفنكونت فيليب دى
تاريخ الصحافة العربية يحتوى على اخبار كل جريدة ومجلة عربية ظهرت فى العالم شرقا وغربا مع رسوم اصحابها والمحررين فيها وتراجم مشاهرهم. — بيروت. — المط. — الادبية. — ١٩١٣ م. — الجزء الاول. — ٢٤٢ م م.
ملاحظة: (كتاب غير كامل)

طرازى، الفنكونت فيليب دى
السلاسل التاريخية فى اساقفة الابريشيات السريانية. — بيروت. — المط. — الادبية. — ١٩١٠ م[— ٤٨٢ ص. + ٣ ل + صور مضافة. — ٢٠٠ م م.

الطريح
انظر: فخر الدين بن محمد على

ابن طفيل
انظر: محمد بن عبد الملك

ابن الطقطقى
انظر: محمد بن على بن طباطبا

طنطاوى جوهرى
نظام العالم والامم او الحكمة الاسلامية العليا — الطبعة الثانية. — [القاهرة]. — المط الرحمانية. — ١٣٥٠ هـ. — ١٩٣١ م. — جزآن فى مجلد واحد. — ٢٤٥ م م.

طنطاوى جوهرى
اين الانسان٠ – [القاهـرة]٠ – مطبعة المعارف٠ – (بدون سنـة)٠ – ٢٧٢ ص٠ – ١٩٥ م م٠

طنطاوى جوهرى
ميزان الجواهر فى عجائب هذا الكون الباهر – [القاهرة]٠ – المط٠ – المتوسطة٠ ١٣١٨ هـ٠ – ٢٧٦ ص٠ – ١٩٠ م م٠

طنطاوى جوهرى
القرآن والعلوم العصرية٠ – الطبعة الاولى٠ [القاهرة]٠ – مط٠ – دار احياء الكتب العربية٠ – ١٣٤١ هـ/١٩٢٣ م٠ – ٧٧ ص ١٩٥ م م٠

طـه حسـين
فـى الصيـف٠ – [القاهـرة]٠ – مط٠ الهلال٠ – ١٩٣٣ م٠ – ١٣٩ ص٠ – ٢١٠ م م٠

طـه حسـين
فى الادب الجاهلى٠ – الطبعة الثالثة٠ – [القاهرة]٠ – مط٠ – فاروق٠ – ١٣٥٢هـ٠ ١٩٣٣ م٠ – ٢ و + ٣٥٥ ص٠ – ٢٤٠ م م٠

طـه حسـين
من بعيـد٠ – [القـاهـرة]٠ – المط٠ – الرحمانية٠ – (بدون سنة)٠ – ٣١١ ص٠ – ١٩٠ م م٠

طـه حسـين
رسائل اخوان الصفا٠ – انظر: رسائـل

طـه حسـين
مع المتنبى٠ – [القاهرة]٠ – لجنة التأليف والترجمة والنشر٠ – ١٩٣٦ م٠ – جزآن – ١٩٧ م م٠

طـه حسـين
المنتخب من ادب العرب جمعـه وشرحه احد الاسكندرى، احمد امين، علـى الجـارم، عبد العزيز البشرى، احمد ضيف٠ – [القاهرة] المط٠ – الاميرية٠ – جزآن فى مجلد واحد ٢٣٥ م م٠

طـه حسـين
روح التربية٠ – انظر: لوبون غوستاف

طـه حسـين
فلسفة ابن خلدون الاجتماعية تحليل ونقد، نقله الى العربية محمد عبد الله عنان ٠ – [القـاهـرة]٠ – مط٠ – الاعتماد٠ – ١٣٤٣ هـ٠ – ١٩٢٥ م٠ – ١٨٤ ص٠ – ٢٤٥ م م٠

طـه حسـين
على هامش السيرة٠ – [القاهرة[٠ – دار المعارف٠ – [١٩٤٦ م]٠ – الجزء الثانى والثالث٠ – ٢١٠ م م٠ (كتاب غير كامل)

طـه حسـين
اديب٠ – [القاهرة]٠ – مط٠ – المعارف (بدون سنة)٠ – ١٧٨ ص٠ – ٢٠٣ م م٠

الطهطاوى
انظر: احمد بن عبد الرحيم بن مسعود بن ابى السعود، واحمد رافع الحسينى القاسمى ورفاعة بن بدوى٠٠٠

ابن طولون
انظر: محمد بن على بن احمد

الطيب بن عبد المجيد بن كيران
حواشى على شرح الشيخ سيدى عبد الله ابن يوسف بن هشام الانصارى على الفية ابن مالك٠ – [فاس]٠ – (طبعة حجرية)٠ – [١٣١٥هـ]٠ – جزآن٠ – ٢٤٠ م م٠

الطيب [بن عبد المجيد] بن كيران
منظومة٠ – انظر: محمد بن الحسن اقصبى والتهامى البورى ومحمد بن محمد بن عبد القادر بنانى

الطيب بن نور الحسن خان
الجوائز والصلاة من جمع الاسامى والصفات٠ – دلهى٠ – المط٠ – الفاروقية٠ – ١٣٩٧هـ ٤٩٣ ص٠ – ٢٨٥ م م٠

الطيب بن نور الحسن خان
الطريقة المثلى فى الارشاد الى ترك التقليد واتباع ما هو الاولى٠ – القسطنطينية٠ – مط٠ – الجوائب ١٢٩٦هـ٠ – ٥٩ ص٠ – ٢٢٥ م م٠

ظ

ظ

ظهر الدين القادرى الحسنى الحسينى
الفتح المبين فيما يتعلق بترياق المحبين٠ — الطبعة الاولى٠ — [القاهرة]٠ — المط٠ — الخيرية٠ — ١٣٠٦هـ٠ — ١٤٣ ص٠ — ٢٧٥ م م٠

ظهير شريف
صادر بتدقيق شروط انتقال الاملاك العقارية على الطريقة الشرعية٠ — طنجة٠ — مط٠ — بن حيون٠ — ١٤ ص٠ — ٢٠٧ م م٠

ظهير شريف
المصدق به على كراء أملاك المخزن أصدره مولاى المهدى بن اسماعيل بن محمد فى ٨ رجب عام ١٣٣٢هـ الموافق ٣ يونيو عام ١٩١٤م طنجة٠ — مط٠ — الحق٠ — ١٩١٤ م ١٩ ص٠ + او٠ — ٢٤٠ م م

الظواهرى
انظر: محمد بن ابراهيم الاحمدى

ع

ع

العابد بن احمد بن سودة
رفع اللبس والنشبهات عن ثوب الشرف من قبل الامهات٠ — [القاهرة]٠ — (بدون مط) [١٣٢١هـ]٠ — ١٤٤ ص٠ — ٢٠٠ م م

عابدين خير الله
نبذة فى الفوائد الصحية للعقاقير المنزلية٠ — [القاهرة]٠ — مط٠ — التأليف٠ — ١٨٩١م ٦٠ ص٠ + ٢ و٠ — ١٩٠ م م٠

عاذر فوزى الحكيم
علاج السل الرئوى ووقاية الشبيبة المصرية من الامراض الدرنية٠ — [القاهرة]٠ — مط٠ — الوطن٠ — (بدون سنة)٠ — ١٠٢ ص٠ — ١٨٥ م م٠

عازر بن ارمانيوس «ابن عبد المسيح»
تذكرة ابن ارمانيوس٠ — الطبعة الاولى ٠ [القاهرة]٠ — المط٠ — المصرية٠ — ١٣٤٠ هـ/١٩٢٢ م٠ — ٣٢٠ ص٠ + XX — ٢٣٨ م م٠

ابن عاصم
انظر: محمد بن محمد

عاصم بن ايوب البطليوسى
شرح ديوان امرؤ القيس٠ — [القاهرة]٠ — [مط٠ — شاهين]٠ — [١٢٨٢هـ]٠ — ١٧٩ ص٠ — ٢٣٥ م م٠

عاصم بن ايوب [البطليوسى]
شرح ديوان رئيس الشعراء أمرؤ القيس ابن حجر الكندى٠ — [القاهرة]٠ — مط٠ — هندية٠ — ١٩٠٢ م / ١٣٢٤ هـ٠ — ١٧٠ ص٠ — ١٩٥ م م٠

عاصم بن ايوب البطليوسى
شرح ديوان امرؤ القيس٠ — الطبعة الاولى٠ — [القاهرة]٠ — مط٠ — التقدم٠ — ١٣٢٣هـ٠ — ٤ ص٠ + ١٣٢ ص٠ — ٢٠٥مم٠

العاملى
انظر: محمد بن الحسين بن عبد الصمد، ومحمد ابن الحسين بن على، ومحمد بن محمد بن الحسن

عباس بن ابراهيم المراكشى
الاعلام بمن حل بمراكش وأغمات من الاعلام٠ الطبعة الاولى٠ — فاس٠ — المط٠ — الجديدة٠ — ١٣٥٥هـ / ١٩٣٦م٠ — أربعة أجزاء٠ — ٢٥٦ م م٠
ملاحظة: كتاب غير كامل: ينقصه الجزء الثالث، والسادس، والسابع، والثامن٠

العباس بن على بن نور الدين المكى
نزهة الجليس ومنية الاديب الانيس٠ — [القاهرة]٠ — المط٠ — الوهبية البهية٠ — [١٢٩٣ هـ]٠ — جزآن٠ — ٢٤٠ م م٠

عباس حسن
الموجز فى علم المنطق٠ — انظر: محمد حسنين الرازق

عباس العزاوى
تاريخ العراق بين احتلالين٠ — بغداد٠ — المط٠ — الحديثة٠ — ١٣٥٣ هـ / ١٩٢٦ م جزآن ٢٤٠ م م٠

عباس العزاوى
تاريخ اليزيدية، وأصل عقيدتهم٠ — بغداد٠ — مط٠ — بغداد٠ — ١٣٥٣هـ / ١٩٣٥م٠ — ٢٢٨ ص٠ + ٢ و ٠ — ٢٥٠ م م٠

عباس محمود العقاد
الاسلام والتجديد٠ – انظر: آدمس تشارلز

عباس محمود العقاد
شعراء مصر وبيئاتهم فى الجيل الماضى٠ – [القاهرة]٠ – مط٠ – حجازى٠ – ١٣٥٥ هـ / ١٩٣٧م – ٢٠٢ ص٠ – ١٩٠ م م٠

عباس محمود العقاد
مطالعات فى الكتب والحياة٠ – [القاهرة]٠ – المط٠ – التجارية الكبرى٠ – ١٣٤٣هـ / ١٩٢٤ م٠ – ١/د٠ + ٣١٠ ص٠ – ٢٤٠ م م٠

عباس محمود العقاد
ديوان ابن الرومى٠ – انظر: على بن العباس ابن جريج

عباس محمود العقاد
عالم السدود والقيود٠ – [القاهرة]٠ – مط٠ – حجارى٠ – ١٣٥٥هـ / ١٩٣٧ م٠ – ٢٢١ ص٠ + ٤ ل ١٩٠ م م٠

عباس محمود العقاد
ابن الرومى حياته من شعره٠ – [القاهرة]٠ – (بدون مط)٠ – (بدون سنة)٠ – ٣٩٢ ص٠ + ٢ و٠ – ٢٣٥ م م٠

عباس محمود العقاد
اثر العرب فى الحضارة الاوربية٠ – [القاهرة] – مط٠ – دار المعارف٠ – ١٩٤٦ م٠ – ١٧٥ ص٠ – ٢٠٢ م م٠

عباس محمود العقاد
رجعة ابى العلاء٠ – [القاهرة]٠ – مط٠ حجارى٠ – ١٣٥٧هـ – ١٩٣٩م – ٢٧٤ ص – ١٩٣ م م٠

عبد الباقى بن محمود الالوسى
الفوائد الالوسية على الرسالة الاندلسية٠ – بغداد٠ – مط: – دار الاسلام ٠ – ١٣١٢ هـ٠ – ٦٤ ص٠ – ١٩٠ م م٠

عبد الباقى سرور نعيم
الاسلام ماضيه وحاضره٠ – الطبعة الاولى٠ – [القاهرة]٠ – مط٠ – جريدة الصباح٠ – ١٣٤٣ هـ٠ – الجزء الاول٠ – ٢٠٠ م م٠
ملاحظة : كتاب غير كامل

ابن عبد البر
انظر: يوسف بن عبد الله بن محمد

عبد الجبار احمد بن عبد الجبار الهمدانى
تنزيه القرآن عن المطاعن٠ – [القاهرة]٠ – المط٠ – الجمالية٠ – ١٣٢٩ هـ٠ – ٤٣٦ ص٠ – ٢٥٠ م م٠

عبد الجليل خليفة مطاوع
عصور اللغة فى الاندلس٠ – محاضرة القاها فى محطة راديو تطوان يوم ١٨ من ربيع الثانى عام ١٣٥٨ هـ٠ موافق ٥ يونيه سنة ١٩٣٩ م٠ – تطوان٠ – المط٠ – المهدية٠ – ١٩٣٩ م٠ – ١٥ ص٠ – ٢٤٠ م م٠

[عبد الحافظ بن على]
لوامع الانوار وروض الازهار فى الرد على من انكر على المتكلمين بألسنة الاحوال والاسرار٠ – [القاهرة]٠ – مط ٠ – السعادة٠ – ١٣٢١ هـ٠ – ٢٢٤ ص٠ + ا و٠ – ٢٤٠ م م٠

عبد الحسين الاعسم بن عباس الاعسم
الرحلة الاعسمية فى الديار الهندية اى الزهور فى رامبور٠ – بومباى٠ – المط٠ الحجازية – ١٣٤٦ هـ٠ – ا و٠ + خريطة ٠ + ٢٨٥ ص ٠ + ١٦ ص٠ + ٤٧ ل٠ – ٢٤٧ م م٠

عبد الحسين [بن يوسف] الموسوى العاملى
الفصول المهمة فى تأليف الامة٠ – الطبعة الثانية٠ – صيدا٠ – مط٠ – العرفان٠ ١٣٤٧ هـ٠ – ١٩٢ ص٠ – ٢٤٥ م م٠
ملاحظة: ويليه٠ كتاب الكلمة الغراء فى تفضيل الزهراء لنفس المؤلف

عبد الحفيظ [بن الحسن بن اسماعيل] (السلطان)
السبك العجيب (نظم مغنى اللبيب)٠ – الطبعة الاولى٠ – [القاهرة]٠ – مط٠ – مجلة المنار٠ – ١٣٢٧ هـ٠ – ١١٦ ص ٠ – ٢٤٥ م م٠

عبد الحفيظ [بن الحسن بن اسماعيل] (السلطان)
نظم مصطلح الحديث٠ – فاس٠ – المط٠ – المولوية٠ – ١٣٢٧ هـ٠ – ١١٠ ص٠ ٢٥٥ م م٠

عبد الحفيظ [بن الحسن بن اسماعيل] (السلطان)
ياقوتة الحكام فى مسائل القضاء والاحكام. — الطبعة الاولى. — فاس. — المط. — المولوية. ١٣٢٧ هـ. — ١٢٦ ص. — ٢٦٠ م م.

عبد الحفيظ بن عثمان القارى
جلاء القلوب وكشف الكروب بمناقب ابى ايوب. — القسطنطينية. — ١٢٩٨ هـ. — ٦١ ص. — ١٩٠ م م.

عبد الحفيظ الفاسى
رياض الجنة. — فاس. — مط. — الوطنية/ مط. — فاس. — ١٣٥٠ هـ ١٩٢٠ م. — جزآن. — ٢٥٠ م م.

ابن عبد الحق
شرح على مقدمة الشيخ ابى زكريا الانصارى فى الكلام على البسملة والحمدلة. — الطبعة الاولى. — [القاهرة]. — المط. — العامرة الشرفية. — ١٣١٧ هـ. — ٧٧ ص ١٩٠ م م.

عبد الحق الاسلامى
السيف الممدود فى الرد على احبار اليهود. — [فاس]. — (طبعة حجرية). — (بدون سنة). — ٣ كراريس. — ٢٢٠ م م.
ملاحظة: ويليه: ختمة البخارى للشيخ محمد بن بن عبد الكبير بن محمد الكتانى الحسنى. — ١٢٠ م م.

[عبد الحكيم السيالكوتى]
[حاشية على مطول السعد]. — [القسطنطينية]. — [مط. — الشركة الصحافية. — [١٣١١هـ]. — ٤ ص. + ٥٦٠ ص. — ٢٦٥ م م.

عبد الحكيم السيالكوتى
حاشية على شرح المواقف. — انظر: عبد الرحمن بن احمد الايجى فى كتابه المواقف

عبد الحكيم السيالكوتى
حاشية على القاضى [البيضاوى]. — القسطنطينية. — المط. — العامرة. — ١٢٧٠ هـ. — ٦٦٢ ص. — ٢٣٢ م م.

عبد الحكيم السيالكوتى
حاشية على شرح الامام محمد بن اسعد الصديقى على العقائد العضدية وبهامشه الشرح المذكور. — الطبعة الاولى. — [القاهرة]. — المط. — الخيرية. — ١٣٢٢هـ / [١٣٢٣ هـ]. — ٢١٢ ص. — ٢٨٠ م م.

عبد الحكيم السيالكوتى
حاشية على شرح الخيالى على شرح العقائد النسفية وبهامشه جامع التقارير لجمع من أفاضل المحققين جمعوا فيه خلاصة التقريرات التى كتبت عليها، وهو تابع المجلد الاول من حواشى العقائد النسفية. — انظر: [مسعود بن عمر بن عبد الله] التفتزانى

عبد الحميد البغدادى الآلوسى
نثر اللآلى على نظم الامالى. — بغداد. — مط. — السيابندر. — ١٣٣٠هـ. — ٦ ص. + ٤ ص. + ٣١٩ ص. — ٢٤٣ م م.

عبد الحميد بمن ابراهيم الشرقاوى
تسهيل الفوائد لتحصيل شرح خالد على متن الاجرومية. — الطبعة الاولى. — [القاهرة]. — المط. — الكبرى الميرية. — ١٣١٣هـ. — ٦٤ ص. — ٢٧٠ م م.

عبد الحميد بن ابى زياد بنشهو
البيان المطرب لنظام حكومة المغرب. — الرباط. — المط. — الوطنية. — ١٣٥٣ هـ/١٩٣٥ م. — ١٧٧ ص. + اخ + ١/ح + او ٢١٠ م م.

[عبد الحميد بن هبة الله بن محمد] ابن أبى الحديد
نهج البلاغة: انظر: على بن ابى طالب

عبد الحميد بن هبة الله [بن محمد] ابن ابى الحديد
الفلك الدائر على المثل السائر. — [الهند] (طبعة حجرية). — [١٣٠٩هـ]. — ١٨٤ ص. — ٢١٧ م م.

عبد الحميد بن هبة الله بن محمد ابن ابى الحديد
[شرح نهج البلاغة]. — [دريفة]. — (طبعة حجرية). — [١٣٠٢هـ]. — عشرة أجزاء فى مجلد واحد. — ٣٥٠ م م.

[عبد الحميد الحمدى] بن عمر النعيمى الخربوتى
حاشية جديدة على الحواشى السيالكوتية. — [القسطنطينية]. — [مط. — الشيخ يحيى]. — [١٢٨٩هـ]. — ٣٧١ ص. — ٢٣٦ م م.

عبد الحميد الشروانى
حواشى على تحفة المحتاج بشرح المنهاج لشهاب الدين بن حجر الهيتمى. — [القاهرة]. — المط. — الميمنية]. — [١٣١٥هـ]. — عشرة اجزاء. — ٢٧٧ م م.

عبد الحميد العبادى
علم التاريخ. — انظر: هرنشو، ف ج، س.

عبد الحميد العبادى
تاريخ المسألة المصرية. — انظر: رتشتين تيودور

عبد الحى بن عبد الكبير بن محمد الادريسى الكتانى
التراتب الادارية والعمالات والصناعات والمتاجر والحالة العلمية التى كانت على عهد تأسيس المدنية الاسلامية فى المدينة المنورة العلية. — الرباط. — المط. — الاهلية. — ١٣٤٦هـ. — جزآن. — ٢١٠ م م.

عبد الحى بن فخر الدين الحسنى
نزهة الخواطر وبهجة المسامع والنواظر. — حيدر آباد. — دائرة المعارف العثمانية. — ١٣٥٠هـ. — ٢١٤ ص. — ٢٣٧ م م.

عبد الحى القادرى
بستان الاصاغر والاكابر فى ترجمة الشيخ عبد القادر. — تطوان. — مط. — الاحرار. — ١٩٤٠م. — ١٩٩ ص. + ١٤ ل. — ٢٣٥ م م.

عبد الرؤوف ابراهيم
اللآلى الدرية فى التدبير المنزلى والقوانين الصحية. — [القاهرة]. — مط. — المعاهد. — ١٣٤٠ هـ — ١٩٢٢م. — ٣٥٤ ص. + ٤ ص. — ٢٠٠ م م.

عبد الرؤوف بن على المناوى
كنوز الحقائق فى حديث خير الخلائق. — انظر: عبد الرحمن بن ابى بكر السيوطى على هامش كتابه: الجامع الصغير

عبد الرؤوف [بن على] المناوى
كنوز الحقائق فى حديث خير الخلائق. — [القاهرة]. — المط. — العامرة العثمانية — [١٣٠٥هـ]. — ١٦٢ ص. — ٢٦٥ م م. ٢٦٥ م م.

عبد الرؤوف [بن على] المناوى
شرح الشمائل. — انظر: على بن سلطان محمد القارىء، على هامش كتابه: جمع الوسائل

ابن عبد ربه
انظر: احمد بن محمد

عبد الرحمن ابن زيدان
الدرر الفاخرة بمآثر الملوك العلويين بفاس الزاهرة. — الرباط. — المط. — الاقتصادية. — ١٣٥٦ هـ. — ١٩٣٧ م. — ٢٥٣ ص. + ٣١ ل. + ٩ ص. + ١/ل — ٢٥٠ م م.

عبد الرحمن ابو سعيد يخلفتن بن احمد الفازازى الفازازى
الوسائل المتقبلة فى مدح النبى صلى الله عليه وسلم. — [القاهرة]. — مط. — الاستقامة. — (بدون سنة). — ٢١٥ ص — ٢٠٠ م م.

عبد الرحمن ابن الشريشى
كوكب منهج الفلاح فى الرد على الفلاسفة فى العقول والنفوس والارواح. — الطبعة الاولى. — [القاهرة]. — المط. الميرية. — ١٣٠٢ هـ. — ١٦ ص. — ٢١٠ م م.

عبد الرحمن الاخضرى
شرح الدرة البيضاء، وبهامشه حاشية العلامة ابى عبد الله محمد الدرناوى، مذيلا بمختصر فى كيفية عمل الفرائض، ويليه ايضا نظم فى بيان فقه المواريث للعلامة الشيخ محمد المولدى بن محمد بن عاشور التميمى. — [القاهرة]. — مط. — التقدم العلمية. — ١٣٢٥ هـ. — ٢٢٩ ص. — ٢٧٥ م م.

عبد الرحمن اسماعيل
طب الركه. — مط. — العاصمة. — (بدون سنة). — جزآن. — ١٨٥ م م.

عبد الرحمن البتنونى
شرح ديوان المتنبى٠ - [القاهرة]٠ - المط٠ - الرحمانية٠ - ١٣٤٨ هـ/١٩٣٠ م جزآن٠ - ٢٤٥ م م٠

عبد الرحمن البحراوى
حواشى على فتح الغفار٠ - انظر: زين الدين بن ابراهيم ابن نجيم فى كتابه فتح الغفار

عبد الرحمن البرقوقى
شرح ديوان حسان بن ثابت الانصارى٠ - [القاهرة] ٠ - المط٠ الرحمانية٠ - ١٣٤٧ هـ/١٩٢٩ م٠ - ا / ص٠ - م٠ + ٤٣٥ ص٠ - ٢٤٥ م م٠

عبد الرحمن البرقوقى
حضارة العرب فى الاندلس، رسائل تاريخية فى قالب خيالى بديع٠ - [القاهرة]٠ - مط٠ - المكتبة التجارية٠ - ١٣٤١ هـ٠ - ١٩٣٣ م٠ - ٢٠٠ ص٠ - ٢٣٨ م م٠

عبد الرحمن بك افندى باجة زاده
الفارق بين المخلوق والخالق، وبهامشه كتابان الاول الاجوبة الفاخرة للشيخ احمد ابن ادريس المالكى المعروف بالقرافى ، والثانى هداية الحيارى من اليهود والنصارى لابن القيم الجوزية٠ - [القاهرة] ٠ - مط٠ - الموسوعات (بدون سنة) ٠ - ٣١ ص٠ + ٤٠٨ ص٠ - ٣٠٠ م م٠

عبد الرحمن بك سامى
سفر السلام فى بلاد الشام٠ - [القاهرة] - مط٠ المقتطف٠ - ١٨٩٢ م٠ - ٩٠ ص٠ + ا و٠ - ٢٥٥ م م٠

عبد الرحمن بن ابى بكر السيوطى
مفتاح الاقران فى مبهمات القرآن٠ - الطبعة الاولى٠ - [القاهرة]٠ - مط٠ - السعادة٠ - ١٣٢٦ هـ / ١٩٠٨ م٠ - ٥٤ ص٠ - ٢٤٠ م م٠

عبد الرحمن بن ابى بكر السيوطى
تأييد الحقيقة العلية وتشييد الطريقة الشاذلية صححه وعلق عليه عبد الله بن محمد ابن الصديق الغمارى الحسنى٠ - [القاهرة]٠ المط٠ - الاسلامية٠ - ١٣٥٢هـ - ١٩٣٤م ا/ب + ١١٣ ص٠ - ٢٤٥ م م٠

[عبد الرحمن بن ابى بكر] السيوطى
الرحمة فى الطب والحكمة٠ - الطبعة الاولى [القاهرة]٠ - مط٠ - التقدم العلمية٠ - ١٣٢٣هـ٠ - ٢٩٢ ص٠ - ١٩٥ م م٠
نسخة اخرى كالسابقة

عبد الرحمن بن ابى بكر السيوطى
تزيين الممالك انظر: محمد بن احمد بن محمد ابن احمد بن رشد فى كتابه: المقدمات الممهدات

عبد الرحمن [بن ابى بكر] السيوطى
الدر النثير٠ - انظر: المبارك بن محمد ابن الاثير على هامش كتابه: النهاية فى غريب٠٠٠
نسخة اخرى كالسابقة

عبد الرحمن بن ابى بكر السيوطى
الجامع الصغير فى أحاديث البشير النذير، وبهامشه كتاب كنوز الحقائق فى حديث خير الخلائق لعبد الرؤوف المناوى٠ - [القاهرة] - مط٠ - دار الكتب العربية الكبرى٠ - [١٣٣٠هـ]٠ - جزآن فى مجلد واحد٠ - ٢٧٥ م م٠
نسخة اخرى كالسابقة

عبد الرحمن بن ابى بكر السيوطى
حسن المحاضرة فى اخبار مصر والقاهرة٠ - [القاهرة]٠ - مط٠ - ادارة الوطن٠ - ١٢٩٩هـ٠ - جزآن٠ - ٢٤٠ م م٠

عبد الرحمن بن ابى بكر السيوطى
حسن المحاضرة فى اخبار مصر والقاهرة٠ - [القاهرة]٠ - [المط٠ - الشرقية]٠ - [١٣٢٧هـ]٠ - جزآن فى مجلد واحد٠ - ٢٤٧ م م٠

[عبد الرحمن ابن ابى بكر] السيوطى
الكنز المدفون والفلك المشحون٠ - (بدون مط)٠ - (بدون سنة)٠ - ٢٧٦ ص٠ + ١٥ ص٠ - ٢٣٥ م م٠

[عبد الرحمن بن ابى بكر] السيوطى
الكنز المدفون والفلك المشحون٠ - [القاهرة] [المط٠ - العامرة]٠ - ١٣٨٨ هـ٠ - ١٦ ص + ٢٦٠ ص٠ - ٢٨٠ م م٠

عبد الرحمن بن ابى بكر السيوطى
الكنز المدفون والفلك المشحون٠ - [القاهرة] المط٠ - الميمنية٠ - [١٣٢١هـ]٠ - ٣٥٨ ص + ١٨ ص٠ - ١٩٣ م م٠

عبد الرحمن بن ابى بكر السيوطى
الدر المنثور فى التفسير بالمأثور٠ وبهامشه القرآن الشريف مع كتاب تنوير المقباس تفسير عبد الله بن عباس٠ - [القاهرة]٠ - [المط٠ - الميمنية]٠ - [١٣١٤هـ]٠ - ستة اجزاء٠ - ٢٨٥ م م٠

عبد الرحمن بن ابى بكر السيوطى
الاقتراح فى علم اصول النحو٠ - الطبعة الاولى - حيدر آباد٠ - مط٠ - دائرة المعارف النظامية٠ - ١٣١٠هـ٠ - جزآن فى مجلد واحد٠ - ٢١٠ م م٠

عبد الرحمن بن ابى بكر السيوطى
المزهر فى علوم اللغة وأنواعها وفى اوله اوراق جمع فيها ابو الوفاء الهورنى تحرير الصواب فيما تصفحه من الجزء الاول من المزهر وفى آخره اوراق اخرى لتصحيح الجزء الثانى٠ - [القاهرة]٠ - المط٠ - الكبرى السنية٠ - [١٢٨٢هـ]٠ - جزآن فى مجلد واحد٠ - ٢٣٥ م م٠
نسخة اخرى كالسابقة

عبد الرحمن [بن ابى بكر] السيوطى
مقامات٠ - الطبعة الاولى٠ - [القسطنطينية] - مط٠ - الجوائب٠ - ١٢٩٨هـ٠ - ١٠١ ص٠ - ٢٢٠ م م٠

عبد الرحمن بن ابى بكر السيوطى
الباهر فى حكمه صلى الله عليه وسلم بالباطن والظاهر، صححه وعلق عليه محمد الصديق المغربى٠ - [القاهرة]٠ - مط٠ - حجازى - ١٣٥١هـ ٢٠ ص٠ - ١٩٢ م م٠
نسخة اخرى كالسابقة

[عبد الرحمن بن ابى بكر] السيوطى
استنباط التنزيل٠ انظر: محمد بن عبد الرحمن بن عبد الله الايجى الصفوى على هامش كتابه: جامع البيان

عبد الرحمن [بن ابى بكر] السيوطى
تنوير الحوالك شرح على موطأ مالك٠ - [القاهرة]٠ - مط٠ - دار احياء الكتب العربية٠ - ١٣٤٣هـ٠ - ثلاثة اجزاء فى مجلدين٠ - ٢٣٠ م م٠
ملاحظة: ويليه: كتاب اسعاف المبطأ برجال الموطأ لنفس المؤلف٠
نسخة اخرى كالسابقة

[عبد الرحمن بن ابى بكر] السيوطى
رسالة فى أصول التفسير٠ انظر مجموع٠٠٠

عبد الرحمن ابن ابى بكر السيوطى
تحذير الخواص من أكاذيب القصاص٠ - [القاهرة] ٠ - مط٠ - المعاهد٠ - ١٣٥١ هـ٠ - ٨٤ ص٠ - ١٩٥ م م٠

عبد الرحمن بى ابى بكر السيوطى
تفسير القرآن العظيم٠ - انظر : محمد بن احمد المحلى

[عبد الرحمن بن ابى بكر] السيوطى
لباب النقول فى اسباب النزول٠ - انظر: محمد بن احمد المحلى على هامش كتابه: تفسير القرآن٠٠٠

عبد الرحمن بن ابى بكر السيوطى
لباب النقول فى اسباب النزول٠ - [القاهرة]٠ - (بدون مط ٠)٠ - [١٢٩٠ هـ]٠ - ١٧٩ ص٠ - ٢٤٠ م م٠

عبد الرحمن بى ابى بكر السيوطى
همع الهوامع شرح جمع الجوامع (فى علم اللغة)٠ - الطبعة الاولى٠ - [القاهرة] ٠ - مط٠ - السعادة٠ - ١٣٢٧ هـ٠ - جزآن فى مجلد واحد٠ - ٢٧٥ م م٠

عبد الرحمن بن ابى بكر السيوطى
الخبر الدال على وجود القطب والاوتاد والنجباء والابدال٠ - [القاهرة] ٠ - مط٠ - حجازى٠ - ١٣٥١ هـ٠ - ٣٢ ص - ١٩٠ م م٠

عبد الرحمن بن ابى بكر السيوطى
نتيجة الفكر فى الجهر بالذكر. - [القاهرة] - مط. - حجازى. - ١٣٥١ هـ. - ١٦ ص. - ١٩٠ م م.

عبد الرحمن بن ابى بكر السيوطى
الفريدة. - [القاهرة] . - مط. - الترقى . - ١٣٣٢ هـ. - ٧٨ ص. - ١٩٠ م م.

عبد الرحمن بن ابى بكر السيوطى
مفتاح الجنة فى الاحتجاج بالسنة. - [القاهرة]. - مط. - النهضة. - (بدون سنة). - ٥٤ ص. - ٢٣٠ م م.

عبد الرحمن [بن ابى بكر] السيوطى
نزهة العمر فى التفضيل بين البيض والسود والسمر. - الطبعة الاولى. - دمشق. - مط. - الترقى. - ١٦ ص. - ٢٢٦ م م.

عبد الرحمن [بن ابى بكر] السيوطى
الارج فى الفرج. - الطبعة الثانية . - دمشق. - مط. - الترقى. - ١٣٥٠ هـ. - ٤٨ ص. + ٢٢٩ م م.
نسخة اخرى كالسابقة

عبد الرحمن بن ابى بكر السيوطى
منهل اللطائف فى الكنافة والقطائف. - [القاهرة]. - مط. - الشرق الاسلامية. - ١٣٥٧ هـ. - ١٩٣٨ م. - ٣١ ص. - ١٩٠ م م.

عبد الرحمن بن ابى بكر السيوطى
فريدة التبيان ونزهة الحفاظ والاخوان. [القاهرة] . - المط. - الحميدية. - ١٣٢٢ هـ. - ١٦ ص. - ١٩٠ م م.

[عبد الرحمن بن ابى بكر] السيوطى
فتح الجليل رسالة تتضمن ١٢٠ نوعا من انواع البديع فى آية واحدة من القرآن الشريف - [القاهرة] . - (بدون مط.). - (بدون سنة). - ١٦ ص. - ١٨٥ م م.

عبد الرحمن بن ابى بكر السيوطى
موطأ الامام مالك ويليه كتاب اسعاف المبطأ برجال الموطأ للسيوطى ايضا. - [القاهرة] - مط. - مصطفى البابى الحلبى. - ١٣٤٨هـ. - جزآن. - ٢٦٠ م م

عبد الرحمن بن ابى بكر السيوطى
الآية الكبرى فى شرح قصة الاسراء ، وقف على طبعها احمد عبيد. - الطبعة الاولى. - دمشق. - مط. - الترقى. - ١٣٥٠ هـ ٤٨ ص. - ٢٢٥ م م.

عبد الرحمن [بن ابى بكر] السيوطى
بغية الوعاة فى طبقات اللغويين والنحاة. - الطبعة الاولى. - [القاهرة]. - مط. - السعادة. - ١٣٢٦ هـ. - ٤٦١ ص. - ٢٧٥ م م.

عبد الرحمن بن ابى بكر السيوطى
السبل الجلية فى الاباء العلية. - الطبعة الاولى. - حيدر آباد. - مط. - مجلس دائرة المعارف النظامية . - ١٣١٦ هـ. ١٧ ص. - ٢٣٥ م م.
ملاحظة: فى نفس الكتاب مسالك الحنفا فى والد المصطفى ٥٦ ص. - الدرج المنيفة فى الآباء الشريفة ١٨ ص. - نشر العلمين المنيفاين ٨ ص. - تنزيه الانبياء عن تشبيه الاغبياء ١٩ ص. - المقامة السندسية فى النسبة المصطفوية ٢٠ ص. - انباه الازكياء فى حياة الانبياء ١٦ ص. - تبييض الصحيفة فى مناقب الامام ابى حنيفة ٣٢ ص. - التعظيم والمنة ٤٩ ص. - كلها لنفس المؤلف.

عبد الرحمن بن ابى بكر السيوطى
الفتح الكبير فى ظم الزيادة الى الجامع الصغير. - [القاهرة]. - مط. - دار الكتب العربية الكبرى. - [١٣٥٠هـ] ثلاثة اجزاء. - ٢٣٠ م م.

عبد الرحمن بن ابى بكر السيوطى
تحفة المجالس ونزهة المجالس. - الطبعة الاولى. - [القاهرة]. - مط. - السعادة. - ١٣٢٦هـ / ١٩٠٨م. - ٣٨٤ ص. - ١٩٥ م م.

عبد الرحمن بن ابى بكر السيوطى
أحياء الميت فى الاحاديث الواردة فى آل البيت. انظر: عبد الله بن محمد بن عامر الشبراوى على هامش كتابه: الاتحاف:

عبد الرحمن بن ابى بكر السيوطى
الاشباه والنظائر فى الفروع، وبهامشه كتاب المواهب السنية للعلامة عبد الله بن سليمان الجرهذى الشافعى وشرح الفرائد البهية نظم القواعد الفقهية للسيد ابى بكر الاهدل اليمنى [مكة]٠ — مط٠ — الترقى٠ — ١٣٣١ هـ ٢٦٤ ص٠ — ١٨٥ م م٠

[عبد الرحمن بن ابى بكر] السيوطى
الا تقان فى علوم القرآن٠ — وبهامشه كتاب: اعجاز القرآن للقاضى ابى بكر الباقلانى٠ — الطبعة الاولى٠ — [القاهرة]٠ — المط٠ — الازهرية٠ — ١٣١٨ هـ٠ — جزآن فى مجلد واحد٠ — ٢٨٠ م م٠

عبد الرحمن [بن ابى بكر] السيوطى
تاريخ الخلفاء أمراء المومنين وبهامشه: كتاب آثار الاول فى ترتيب الدول للعلامة الحسين بن عبد الله٠ — [القاهرة]٠ — المط٠ — الميمنية٠ — [١٣٠٥هـ]٠ + ٢١٦ ص٠ — ٢٦٧ م م٠

[عبد الرحمن بن ابى بكر] السيوطى
تنوير الحلك فى رؤية النبى والملك٠ — [القاهرة]٠ — مط٠ — السعادة٠ — ١٣٢٨هـ ٩٩ ص٠ — ١٩٠ م م٠

[عبد الرحمن بن ابى بكر] السيوطى
الاشباه والنظائر فى النحو٠ — حيدر آباد مط٠ — مجلس دائرة المعارف النظامية٠ — ١٣١٦هـ / ١٣١٧هـ٠ — أربعة اجزاء٠ — ٢٤٥ م م٠

[عبد الرحمن بن ابى بكر] السيوطى
[تاريخ الخلفاء]٠ — [١٢٧٣هـ / ١٨٥٧م]٠ — ٥٤٣ ص٠ — ٢١٤ م م

عبد الرحمن بن ابى بكر السيوطى
المتوكى فيما ورد فى القرآن باللغة الحبشية والفارسية والهندية والتركية والزنجية البطية والقبطية والسريانية والعبرانية والرومية والبربرية٠ — دمشق٠ — مط٠ — الترقى٠ — ١٣٤٨ هـ٠ — ٢٠ ص٠ — ٢١٠ م م٠

عبد الرحمن بن ابى بكر السيوطى
الفية فى علم الحديث، بتصحيح وشرح فضيلة الاستاذ احمد محمد شاكر٠ — [القاهرة]٠ — مطبعة عيسى البابى الحلبى٠ — (بدون سنة)٠ — ٢٩١ ص + ٥ ص٠ — ٢٠٠ م م٠

عبد الرحمن بن احمد الايجى
المواقف بشرحه لعلى بن محمد الجرجانى ومعه حاشيتان الاولى لعبد الحكيم السيالكوتى والثانية لحسن حسن جلبى شاد القارى٠ — الطبعة الاولى٠ — [القاهرة]٠ — مط٠ — السعادة٠ — ١٣٢٥هـ٠ — ثمانية اجزاء فى أربعة مجلدات٠ — ٢٧٥ م م٠

[عبد الرحمن بن احمد الايجى]
[شرح على متن المقاصد وتبيين الحرام للسيد على بن محمد الجرجانى]٠ — الطبعة الاولى٠ — [القسطنطينية]٠ — مط٠ — الحاج محرم افندى البوسنوى٠ — [١٢٨٦هـ]٠ — ٢٣٥ ص٠ — ٣١٥ م م٠

عبد الرحمن بن احمد الايجى
شرح مواقف فى علم الكلام، مع حواشى المولى حسن جنبى السيالكوتى٠ — [قسطنطينة]٠ — مط٠ — دار الطباعة العامرة٠ — ١٣١١هـ — ثلاثة اجزاء٠ — ٣٢٠ م م٠

عبد الرحمن بن احمد الصناديقى
رساله فى الكلام على الفاظ عشرة يكثر دورانها فضلا أيضا: انظر: محمد على بن علان بن ابراهيم] الصديقى فى كتابه: اتحاف الفاضل٠

عبد الرحمن بن احمد الياس الصديقى
الاسعاف والاسعاد لنيل القصد والمراد٠ — [القسطنينية]٠ — مط٠ — الاوقاف٠ — ١٣٣٦هـ٠ — ١٥ ص٠ — ١٩٠ م م٠

عبد الرحمن بن احمد الياس الصديقى
تحذير المسلمين عن الوقوع فى حبالة دسائس الائتلافيين٠ — [القاهرة]٠ — المط٠ — العامرة٠ — ١٣٣٤هـ٠ — ١٦ ص٠ — ٢٣٥ م م٠

عبد الرحمن بن اسماعيل بن ابراهيم الدمشقى
ابراز المعانى من حرز الامانى وهو شرح متن الشاطبية فى القرآت السبع لابى القاسم بن

فيرة بن خلف بن احمد الرعينى الشاطبى الاندلسى وبهامشه كتابان: ارشاد المريد الى مقصود القصيد والبهجة المرضية شرح الدرة المضية فى القراآت الثلاث المتممة للعشر كلاهما لعلى بن محمد الضباع. - [القاهرة]. - مط. - انبابى الحلبى واولاده. - [١٣٤٩هـ]. - ٥٢٨ ص. - ٢٨٠ م م.

عبد الرحمن بن اسماعيل بن ابراهيم المقدسى

الروضتان فى اخبار الدولتين. - [القاهرة]. - مط. - وادى النيل. - ١٢٨٧هـ. - جزآن فى مجلد واحد. - ٢٥٠ م م.

عبد الرحمن البنجوينى

حاشية على آداب البحث، انظر: عمر ابن القرة داغى فى كتابه: آداب البحث

عبد الرحمن بن حسن بن محمد بن عبد الوهاب

رسالة حجة التحذير فى النهى عن لبس الحرير انظر: عبد الرحمن بن احمد بن رجب الحنبلى على هامش كتابه: الخشوع فى الصلاة

عبد الرحمن بن [حسن] الجبرتى

عجائب الآثار فى التراجم والاخبار. - [القاهرة]. - المط. - المصرية. - [١٣٩٧هـ]. - أربعة اجزاء. - ٢٦١مم.

عبد الرحمن بن الحسين بن عبد الله بن عبد الكريم البكرى

الروض النضير فى مناقب السيد احمد الرفاعى. انظر: محمد ابو الهدى أفندى الصيادى على هامش كتابه: رياض الاسماع

عبد الرحمن بن الحسين العراقى

فتح المغيث بشرح الفية الحديث. - الطبعة الاولى. - [القاهرة]. - (بدون مط). - ١٣٥٥هـ. - ١٩٣٧م. - جزآن فى مجلد واحد. - ٢٤٥ م م.

عبد الرحمن بن رجب البغدادى

الخشوع فى الصلاة، وبهامشه رسالة حجة التحذير فى النهى عن لبس الحرير للشيخ عبد الرحمن بن حسن بن محمد بن عبد الوهاب. - [القاهرة]. - مط. - مصطفى البابى الحلبى. - ١٣٤١ هـ. - ١٢ ص. - ٢٨٠ م م.

ع

عبد الرحمن بن رجب البغدادى

الخشوع فى الصلاة. - [القاهرة]. - المط. - المحمودية التجارية. - (بدون سنة). - ١٦ ص. - ١٩٤ م م.

عبد الرحمن بن رجب البغدادى

بغية الانسان فى وظائف رمضان. - بومباى مط. - المصطفائى. - ١٣٢٦هـ. - ٨٨ ص. - ٢٤٥ م م.

ملاحظة: ويليه رسالة فى الرد على الموسوسيين لابى محمد عبد الله ابن قدامة الحنبلى ٦٠ ص ورسالة الشيخ عبد الرحمن بن حسن حفيد محمد بن عبد الوهاب

عبد الرحمن بن رجب البغدادى

جزء لطيف فى شرح حديث ما ذئبان جائعان انظر: محمد بن نصر المروزى فى كتابه: قيام الليل

عبد الرحمن بن رجب البغدادى

فضل علم السلف على الخلف. - [القاهرة]. - مط. - الشرق. - (بدون سنة). - ٥٦ ص. - ٢٣٥ م م.

عبد الرحمن بن رجب البغدادى

شرح حديث ابى الدرداء فيمن سلك طريقا يلتمس فيه علما. - مكة المكرمة. - المط. - السلفية. - ١٣٤٧هـ. - ٦٠ ص. - ١٩٧ م م.

عبد الرحمن بن رجب البغدادى

رسالة الكلام على سورة النصر. - انظر: محمد بن ابى بكر بن ايوب ابن القيم الجوزية فى آخر كتابه: تحفة الودود باحكام المولود

عبد الرحمن بن رجب البغدادى

القواعد فى الفقه الاسلامى. - الطبعة الاولى. - [القاهرة]. - مط. - الصدق. - ١٣٥٢ هـ - ١٩٣٣ م. - ٤٥٤ ص. - ٢٨٠ م م.

عبد الرحمن بن رجب البغدادى

الاستخراج لاحكام الخراج. - الطبعة الاولى - [القاهرة]. - المط. - الاسلامية. - ١٣٥٢ هـ - ١٩٣٤م. - ١٢٤ ص. - ٢٤٥ م م.

عبد الرحمن بن رجب البغدادى
اختيار الاولى فى شرح حديث اختصام الملأ الاعلى. صحح اصوله وعلق عليه محمد منير الدمشقى. — [القاهرة]. — ادارة الطباعة المنبرية. — [١٣٥٣هـ]. — ٨٨ ص. — ١٩٣ م م.

عبد الرحمن بن عبد العزيز
الوشاح وتثقيف الرماح فى رد توهيم المجد الصحاح. — [القاهرة]. — المط. — الكبرى]. — [١٢٨١هـ]. — ١٣٤ ص. — ٢٣٠ م م.

عبد الرحمن بن عبد الله الخشعمى السهيلى
الروض الانف فى تفسير ما اشتمل عليه حديث السيرة النبوية لابن هشام، وبهامشه السيرة النبوية للامام ابى محمد عبد الملك بن هشام المعافرى. — [القاهرة]. — المط. — الجمالية. — ١٣٣٢هـ — ١٩١٤م. — جزآن فى مجد واحد. — ٢٨٥ م م.

عبد الرحمن بن عبد الله الخشعمى السهيلى
التعريف والاعلام بما ابهم فى القرآن من الاسماء والاعلام. — الطبعة الاولى. — [القاهرة]. — مط. — وورشة. — ١٣٥٦هـ — ١٩٣٨م. — ١٥٩ ص. — ١٩٥ م م.

عبد الرحمن بن عبد الله السويدى
كشف الحجب المسبلة شرح التحفة المرسلة [القاهرة]. — مط. — النيل. — (بدون سنة). — ١٢٥ ص. — ١٩٠ م م.

عبد الرحمن بن على بن صالح الماكودى
شرح على متن الاجرمية. — الطبعة الاولى. — [القاهرة]. — مط. — التقدم العلمية. — ١٣٢٠هـ. — ٢٣ ص. — ٢٧٨ م م.

عبد الرحمن [بن على بن محمد] ابن الجوزى
أخبار الحمقى والمغفلين. — دمشق. — مط. — التوفيق. — ١٣٤٥هـ ١/ل. + ١٧٢ ص. — ٢٢٩ م م.

عبد الرحمن [بن على بن محمد] ابن الجوزى
صيد الخاطر. — الطبعة الاولى. — [القاهرة] — مط. — مكتبة الخانجى. — ١٣٤٥هـ/ ١٩٢٧م. — ١/د. + ٤٥٢ ص. — ٢٣٥مم.

عبد الرحمن [بن على بن محمد] ابن الجوزى
مختصر منهاج القاصدين: اختصار ابى العباس احمد بن محمد بن عبد الرحمن المقدسى. — دمشق. — مط. — ابن زيدون. — ١٣٤٧هـ. — ٤٥١ ص. — ٢٣٠ م م.

عبد الرحمن [بن على بن محمد] ابن الجوزى
سيرة عمر بن عبد العزيز. — [القاهرة]. — مط. — المؤيد. — ١٣٣١هـ. — ٣٣٢ ص. — ٢٤٣ م م.

عبد الرحمن بن على [بن محمد] ابن الجوزى
الادكياء. — [القاهرة]. — المط. — العامرة الشرقية. — [١٣٠٤هـ]. — ١٩٢ ص. — ١٩٥ م م.
نسخة اخرى كالسابقة

عبد الرحمن بن على بن محمد ابن الجوزى
مناقب بغداد، عنى بتصحيحه وتعليق هوامشه ونشره محمد بهجة الاثرى البغدادى. — بغداد. — مط. — دار السلام. — ١٣٤٢هـ. — ٣٧ ص. + ١/ك ٢٥٢ م م.

عبد الرحمن بن على بن محمد ابن الجوزى
دفع شبهة التشبيه والرد على المجسمه ممن ينتحل مذهب الامام احمد رضى الله عنه. — دمشق. — مط. — الترقى. — ١٣٤٥هـ. — ٨٤ ص. — ٢٢٣ م م.

عبد الرحمن بن على بن محمد ابن الجوزى
رؤوس القوارير فى الخطب والمحاضرات والوعظ والتذكر. — الطبعة الاولى. — [القاهرة]. — المط. — الجمالية. — ١٣٣٢ هـ. — ١٩١٤ م. — ٦٤ ص. — ٢٤٠ م م.

عبد الرحمن بن على بن محمد ابن الجوزى
مناقب عمر بن الخطاب. — [القاهرة]. — مط. — السعادة. — [١٣٤١هـ]. — ٢٥٦ ص. — ٢٤٠ م م.

عبد الرحمن بن على بن محمد ابن الجوزى
الطب الروحانى. — دمشق. — مط. — الترقى. — ١٣٤٨هـ. — ٥٢ ص. — ٢٢١ م م.

عبد الرحمن بن على بن محمد ابن الجوزى
المدهش فى علوم القرآن والحديث واللغة وعيون التاريخ والوعظ٠ – الطبعة الاولى٠ – بغداد٠ – مط٠ – الآداب٠ – ١٣٤٨ هـ٠ ١/ك٠ + ١/ج + ٥٦٩ ص٠ – ٣٤٠ م م٠

عبد الرحمن بن على بن محمد ابن الجوزى
نقد العلم والعلماء او تلبيس ابليس٠ – [القاهرة]٠ – مط٠ – السعادة٠ – ١٣٤٠هـ ٤٤٠ ص٠ – ٢٤٥ م م٠

عبد الرحمن بن على بن محمد ابن الجوزى
مناقب الامام احمد بن حنبل٠ – الطبعة الاولى٠ [القاهرة]٠ – مط٠ – السعادة [١٣٤٩هـ] ٥٤٤ ص٠ – ٢٤٥ م م٠

عبد الرحمن بن على بن محمد ابن الجوزى
روح الارواح٠ – الطبعة الاولى٠ – [القاهرة] المط٠ – العلمية٠ – ١٣٠٩هـ٠ – ٩٦ ص٠ – ١٩٥ م م٠

عبد الرحمن بن على بن محمد ابن الجوزى
مختصر صفوة الصفوة٠ – الطبعة الاولى٠ – [القاهرة]٠ – مط٠ – المنار٠ – ١٣٣٩هـ٠ – ٢٤٨ ص٠ – ٢٣٥ م م٠

عبد الرحمن بن على بن محمد ابن الديبع الشيبانى
تمييز الطيب من الخبيث فيما يدور على السنة الناس من الحديث٠ – الطبعة الاولى٠ – [القاهرة]٠ – مط٠ – محمد على صبيح٠ – ١٣٤٧هـ٠ – ٢٠٠ ص٠ – ٢٣٠ م م٠

عبد الرحمن بن على بن محمد ابن الديبع الشيبانى
تمييز الطيب م نالخبيث فيما يدور على السنة الناس من الحديث٠ – طبعة اولى٠ – [القاهرة]٠ – المط٠ – العامرة الشرقية٠ – ١٣٢٤ هـ٠ – ٢٥٤ ص٠ – ٢٠٥ م م٠
نسخة اخرى كالسابقة

عبد الرحمن بن على بن محمد ابن الديبع الشيبانى
تيسير الوصول الى جامع الاصول لاحاديث الرسول لابى السعادة محمد بن محمد بن محمد بن عبد الكريم بن الاثير الجزرى، عنى بتصحيحه ومقابلته على الاصول الستة والتعليق عليه محمد حامد الفقى٠ – [القاهرة]٠ – المط٠ – السلفية٠ – ١٣٤٦هـ / ١٩٢٧م٠ – اربعة اجزاء٠ – ٢٤٥ م م٠

عبد الرحمن بن عمر البعقالى
شرح المسمى بقطف الازهار من روضة الازهار رجز العلامة ابى زيد عبد الرحمن بن غالب الجادرى الفاسى، فى المواقت٠ وبهامشه شرح سيدى عبد السلام بن محمد بن احمد الحسنى العلمى لرجز العلامة ابى محمد سيدى عبد العزيز بن عبد السلام بن احمد الوركانى الوزانى المسمى بابدع اليواقيت على تحرير المواقيت٠ – [فاس]٠ – طبعة حجرية٠ – [١٣٢٦هـ]٠ – ١٩٩ ص٠ – ٢٢٥ م م٠

عبد الرحمن بن عيسى الهمذانى
الالفاظ الكتابية، اعتنى بضبطه وتصحيحه الاب لويس شيخو اليسوعى٠ – الطبعة التاسعة٠ – بيروت٠ – مط٠ – الآباء اليسوعيين٠ – ١٩١٣ م٠ IX ص٠ + ٣٣٩ ص٠ – ١٧٥ م م٠

عبد الرحمن بن عيسى الهمذانى
الالفاظ الكتابية، اعتنى بضبطه وتصحيحه احد الاباء اليسوعيين٠ – بيروت٠ – مط٠ – الاباء اليسوعيين٠ – ١٨٨٥م٠ – III + ٣٣٩ ص٠ – ١٨٠ م م٠

عبد الرحمن [بن محمد] ابن خلدون الحضرمى
مقدمة لكتاب العبر وبهامشه ترجمة للمؤلف الطبعة الاولى٠ – [القاهرة]٠ – المط٠ – الخيرية [١٣٢٢هـ]٠ – ٣٥١ ص٠ – ٢٨٥ م م٠

عبد الرحمن [بن محمد] ابن خلدون [الحضرمى]
العبر وديوان المبتدأ والخبر فى ايام العرب والعجم والبربر ومن عاصرهم من ذوى السلطان الاكبر٠ مصحح الاصول ومضبوط الاعلام بعناية علال الفاسى وعبد العزيز بن ادريس ومعلقا عليه الامير شكيب ارسلان٠ – [القاهرة]٠ – مطبعة النهضة٠ – ١٣٥٥هـ – ١٩٣٦ م٠ – جزآن مع ملحق للجزء الاول٠ – ٢٤٥ م م

عبد الرحمن بن محمد بن ابن خلدون الحضرمى
العبر وديوان المبتدا والخبر فى ايام العرب والعجم والبربر ومن عاصرهم من ذوى السلطان الاكبر٠ – [القاهرة]٠ – المط٠ – العامرة٠ [١٢٨٤هـ]٠ – سبعة اجزاء ٢٤٠ م م
نسخة اخرى كالسابقة

عبد الرحمن بن محمد بن عمر باعلوى
بغية المسترشدين فى تلخيص فتاوى بعض الائمة من العلماء المتأخرين، وبهامشه كتاب انمد العينين فى بعض اختلاف الشيخين ابن حجر الهيتمى والشمس الرملى، للفاضل الشيخ على با صبرين. - [القاهرة]. - مط. - مصطفى البابى الحلبى. - ١٣٤٤هـ. - ٣٠٤ ص. - ٢٨٧ م م.
ملاحظة: ويليه: كتاب غاية تلخيص المراد من فتاوى ابن زياد لنفس المؤلف

[عبد الرحمن بن محمد بن عبد الرحمن العليمى]
الانس الجليل بتاريخ القدس والخليل. - [القاهرة]. - [المط. - الوهبية]. - ١٢٨٣هـ. - جزآن فى مجلد واحد. - ٢٣٠ م م.

عبد الرحمن بن محمد [بن عبد الله] الانبارى
نزهة الالبا فى طبقات الادبا. - [القاهرة]. - (بدون مط). - [١٢٩٤هـ]. - ٤٩١ ص. - ١٨٥ م م.

عبد الرحمن بن محمد [بن عبد الله] الانبارى
الفاظ الاشباه والنظائر. - القسطنطينية. - المط. - ابو الضيا. - ١٣٠٢هـ. - ١٣٢ ص. - ٢٣٠ م م.

عبد الرحمن بن محمد [بن عبد الله] الانبارى
الانصاف فى مسائل الخلاف بين النحويين البصريين والكوفيين. - ليدن. - مط. - بريل. - ١٩١٣ م. - ٣٥٥ ص. + ٣٥ + ٣ و. - ٢٣٧ م م.

عبد الرحمن بن محمد بن عثمان الخياط المعتزلى
الانتصار والرد على ابن الروندى الملحد، مع مقدمة وتحقيق وتعليقات للدكتور نيبرج. - [القاهرة]. - مط. - دار الكتب المصرية. - ١٣٤٤ هـ - ١٩٢٥م. - ٦٦ ص. + ٢٥٢ ص. - ٢١٥ م م.

عبد الرحمن بن محمد بن عسكر المالكى
ارشاد السالك الى اشرف المسالك؛ وبهامشه تقريرات مفيدة، لمصححه. - [القاهرة]. - مط. - مصطفى البابى الحلبى واولاده. - ١٣٤٧هـ. - ١١٢ ص. - ٢٤٨ م م.

عبد الرحمن بن محمد بن عماد الدين العمادى
المستطاع من الزاد. - الطبعة الاولى. - [القاهرة]. - المط. - الاعلامية. - ١٣٠٤هـ ٤ ص. + ٦٨ ص. - ١٨٤ م م.

عبد الرحمن بن محمد بن عماد الدين العمادى
المستطاع من الزاد. - الطبعة الثانية. - [القاهرة]. - المط. - الاميرية. - ١٣١٢هـ. - ٩٦ ص. - ١٩٥ م م.

عبد الرحمن بن محمد بن مخلوف الثعالبى
شرح المختار من الجوامع فى محاذاة الدرر اللوامع فى اصول مقرأ الامام نافع للشيخ ابى الحسن على المعروف بابن برى. - الجزائر المط. - الثعالبية. - ١٣٢٤ هـ. - ١٦٨ ص. - ٢٣٤ م م.

عبد الرحمن [بن محمد بن مخلوف] الثعالبى
الجواهر الحسان فى تفسير القرآن. - الجزائر. - المط. - الثعالبية. - ١٣٢٣ هـ /١٩٠٥م. - اربعة اجزاء. - ٢٤٧ م م.
نسخة اخرى كالسابقة

عبد الرحمن بن محمد بن مخلوف الثعالبى
العلوم الفاخرة فى النظر فى امور الآخرة. - [القاهرة]. - المط. - الحميدية المصرية. - ١٣١٧هـ. - جزآن فى مجلد واحد. - ٢٧٨ م م.

عبد الرحمن [بن محمد بن مخلوف] الثعالبى
معجم مختصر فى شرح ما وقع فى كتاب الجواهر الحسان فى تفسير القرآن من الالفاظ الغريبة. -- الجزائر. - المط. - الثعالبية - ١٣٢٨هـ. - ١٧٥ ص. - ٢٤٠ م م.
نسخة اخرى كالسابقة

عبد الرحمن بن محمد الحفنى البسطامى
منهاج التوسل فى مباهج الترسل. انظر: خليل بن ابيك بن عبد الله الصفدى فى آخر كتابه: جنان الجناس فى علم...

عبد الرحمن بن محمد الفاسى
الانوار اللامعات فى الكلام على دلائل الخيرات، انظر: محمد بن عبد الرحمن ابن زكرى فى كتابه: الالمام والاعلام...

عبد الرحمن بن محمد الفاسى
حواشى على شرح ابى عبد الله السنوسى على صغراه فى العقائد. - [فاس]. - (طبعة حجرية). - [١٣٠٨هـ]. - ٢٦ ص. - ٢٣٠ م م.

عبد الرحمن البرفوقى
حضارة العرب فى الاندلس، رسائل تاريخية فى قالب خيالى بديع. - [القاهرة]. - مط. - المكتبة التجارية. - ١٣٤١هـ - ١٩٢٣ م. - ٢٠٠ ص. - ٢٣٨ م م.

[عبد الرحمن] الجامى
[شرح] الكافية. - [القسطنطينية. - مط. - شركة الصحافة العثمانية]. - [١٣٠٩ هـ]. - ٢٨٩ ص. + ١ ص. - ٢٣٣ م م.

عبد الرحمن الجامى
[اللوائح فى بيان المعانى والمعارف]. - حيدر آباد. - (طبعة حجرية). - (بدون سنة). - ٣٦ ص. - ٢٥٥ م م.

عبد الرحمن الجامى
الدرة الفاخرة فى تحقيق مذهب الصوفية. - انظر: محمد بن عمر بن الحسين الرازى (فخر الدين) فى كتابه: اساس التقديس...

عبد الرحمن الخضرى
تصويب السهام فى صدر من أنكر القيام عند ذكر ميلاده عليه السلام. - [القاهرة]. - مط. - السعادة. - (بدون سنة). - ١٦ ص. - ٢٢٠ م م.

عبد الرحمن الرافعى
نقابات التعاون الزراعية نظامها وتاريخها وثمراتها فى مصر واوربا. - الطبعة الاولى. - القاهرة. - مط. - النهضة. - ١٣٣٢هـ / ١٩١٤م. - ا/ع. + ٣٤٥ ص. - ٢٣٠ م م.

عبد الرحمن الرقعى
نظم مقدمة ابن رشد، وبأسفل الصحيفة تقريرات من شرح الشيخ التتائى عليه. - [القاهرة]. - مط. - دار احياء الكتب العربية. - [١٣٣٨هـ]. - ٤٠ ص. - ٢٤٠ م م.

ملاحظة: ويليه: مبطلات الصلاة لسيدى محمد الرقيق

عبد الرحمن سالم نصر الدين
فوح المسك الذكى فى تاريخ وكرامات القطب الشيخ منصور محمد هيكل الشرقاوى. - دمنهور. - مط. - حلبى. - ١٣٤٩ هـ / ١٩٣٠ م. - ١٢٨ ص. - ١٨١ م م.

عبد الرحمن الشربينى
حاشية على شرح البهجة. انظر: زكريا بن محمد الانصارى فى كتابه: الغرر البهية

عبد الرحمن صدقى
من وحى المرأة. - [القاهرة]. - مط. - دار المعارف. - [١٩٤٥م]. - ٦٣ ص. - ١٩٧ م م.

عبد الرحمن الصفورى
نزهة المجالس ومنتخب النفائس، وبهامشه كتاب طهارة القلوب والخضوع لعلام الغيوب للسيد عبد العزيز الديرينى. - [القاهرة]. - المط. - الميمنية. - [١٣٠٧هـ]. - جزآن. - ٢٨٠ م م.

عبد الرحمن الصفورى
نزهة المجالس ومنتخب النفائس، وبهامشه كتاب طهارة القلوب والخضوع لعلام الغيوب لعبد العزيز الديرينى. - [القاهرة]. - مط. - المعاهد. - [١٣٥٣هـ] جزآن. - ٢٨٠ م م.

عبد الرحمن عليش
الحزب المسمى بتعجيل الفرج وانقاد المهج انظر: محمد بن احمد بن محمد عليش فى كتابه تقريب...

عبد الرحمن المبار كفورى
جامع الترمذى مع الشرح. - (طبعة حجرية) ١٣٤٦ / ١٣٤٩هـ. - ٣٣٠ م م.

ملاحظة: كتاب غير كامل

عبد الرحيم ابى احمد البرعى
ديوان فى المدائح الربانية والنبوية. - [القاهرة]. - المط. - الوهبية. - [١٢٩٣هـ]. - ١٢٥ ص. - ٢٣٦ م م.

ع

عبد الرحيم بن احمد القاضى
دقائق الاخبار فى ذكر الجنة والنار. — [القاهرة]. — المط. — الوهبية. — ١٢٩٧ م. — ٤٥ ص. — ٢٣٩ م م.

عبد الرحيم بن احمد القاضى
دقائق الاخبار فى ذكر الجنة والنار. وبهامشه كتاب الدرر الحسان فى البعث ونعيم الجنان للامام السيوطى. — [القاهرة]. — مط. — دار احياء الكتب العربية. — ١٣٣٨هـ. — ١٩٢٠ م. — ٤٦ ص. + ٢ ص. — ٢٨٠ م م.

عبد الرحيم بن الحسن الاسنوى
نهاية الرسول فى شرح منهاج الاصول لعبد الله بن عمر البيضاوى. — ومعه حواشيه المفيدة المسماة سلم الوصول، لشرح نهاية الرسول للشيخ محمد بخيت المطيعى. — [القاهرة]. — المط. — السلفية. — ١٣٤٣هـ / ١٣٤٥هـ. — اربعة اجزاء فى مجلدين. — ٢٤٢ م م.

عبد الرحيم [بن الحسن] الاسنوى
نهاية السول فى شرح منهاج الوصول الى علم الاصول للقاضى البيضاوى. وبأسفله شرح الامام محمد بن الحسن البدخشى المسمى بمناهج العقول فى شرح منهاج الاصول. — [القاهرة]. — مط. — السعادة. — (بدون سنة). — ثلاثة اجزاء فى مجلدين. — ٢٢٠ م م.
نسخة اخرى كالسابقة

عبد الرحيم بن الحسين العراقى
الالفية. — دلهى. — المط. — الفاروقية. ١٣٠٠هـ. — ١٦٢ ص. — ٣١٠ م م.

عبد الرحيم بن الحسين العراقى
المعنى عن حمل الاسفار... انظر: محمد بن محمد بن محمد الغزالى فى كتابه: احياء علوم الدين

عبد الرحيم بن الحسين العراقى
تقريب الاسانيد وترتيب المسانيد. — [القاهرة]. — مط. — جمعية النشر والتأليف [١٣٥٤ هـ]. — ١٩٣٥ م. — الجزء الاول — ٢٥٠ م م.
ملاحظة: (كتاب غير كامل)

عبد الرحيم بن الحسين العراقى
طرح التثريب فى شرح التقريب وهو شرح على المتن المسمى بـ (تقريب الاسانيد وترتيب المسانيد). — الطبعة الاولى. — [القاهرة]. — مط. — جمعية النشر والتأليف الازهرية. — ١٣٥٣ هـ / ١٣٥٤ هـ ثمانية اجزاء فى اربعة مجلدات. — ٢٤٢ م م.

عبد الرحيم بن الحسين العراقى
شرح ألفية العراقى المسماة بالتبصرة والتذكرة وفى اسفله فتح الباقى على الفية العراقى للشيخ زكرياء بن محمد بن احمد بن زكرياء الانصارى. — فاس. — المط. — الجديدة. ١٣٥٥ هـ. — ثلاثة اجزاء. — ٢٦٥ م م.

عبد الرحيم بن سعيد باوزير
روض الرياحين واسرار الواصلين انظر: مزاحم بن سالم باوزير فى كتابه: البدر المنير..

عبد الرحيم بن عبد الرحمن السيوطى
تشطير البردة المسمى ببرء السقيم فى مدح البر الرحيم. — [القاهرة]. — مط. — هندية. — (بدون سنة). — ١٦ ص. — ٢١٢ م م.

عبد الرحيم [بن عبد الرحمن] السيوطى
سلم القواعد الفرضية لايضاح متن الرحبية. — الطبعة الاولى. — [القاهرة]. — المط. — الجمالية. — ١٣٣٢ هـ. — ٦٤ ص. — ١٩١ م م.

عبد الرحيم بن على زاده
نظم الفرائد وجمع الفوائد فى بيان المسائل التى وقع فيها الاختلاف بين الماتريدية والاشعرية فى العقائد مع ذكر ادلة الفريقين الطبعة الاولى. — [القاهرة]. — المط. — الادبية. — ١٣١٧هـ. — ٦٠ ص. + ٢ ص. — ٢٢٣ م م.

[عبد الرحيم بن محمد بن اسماعل] ابن نباتة
ديوان خطب. — الطبعة الاولى. — [القاهرة] مط. — التقدم العلمية. — ١٣٢٥هـ. — ٥٦ ص. — ١٩٣ م م.

عبد الرحيم بن محمد بن عثمان الخياط المعتزلى
الانتصار والرد على ابن الرندى الملحد ما قصد به من الكذب على المسلمين والطعن عليهم مع مقدمة وتحقيق وتعليق للدكتور نيبرج· — [القاهرة]· — مط· — دار الكتب المصرية· — ١٣٤٤هـ· — ١٩٢٥م· — ٦٦ ص· + ٣٥٢ ص· — ٢١٠ م م

عبد الرحيم عنبر الطهطاوى
رفع الارتياب عن حكم الاغتياب· — [القاهرة] مط· — السعادة· — (بدون سنة)· — ١ / د· + ٤٤ ص· — ١٩٦ م م·

عبد الرحيم عنبر الطهطاوى
هداية البارى الى ترتيب احاديث البخارى مذيلة صحائفه بتعاليق وجيزة لحضرة المؤلف· الطبعة الاولى· — [القاهرة]· — مط· — السعادة· — ١٣٢٩ هـ· — ٢٥٢ ص· — ٢٧٤ م م·

عبد الرزاق بن [احمد بن] القوطى البغدادى
الحوادث الجامعة والتجارب النافعة فى المائة السابعة مصدر بمقدمتين الاولى لمحمد رضا الشبيبى، والثانية لمصطفى جواد· — بغداد· [مط· — الفرات]· — [١٣٥١هـ]· — ٢ و + ١ / ج· + ٥١٢ ص· — ٢٤٥ م م·
نسخة اخرى كالسابقة

عبد الرزاق بن حمدوش الجزائرى
كشف الرموز فى بيان الاعشاب· — الجزائر (بدون مط)· — ١٣٢١ هـ· — ١٢٨ ص· — ٢٣٥ م م·

عبد الرزاق بن حمدوش الجزائرى
كشف الرموز فى بيان الاعشاب· — الطبعة الثالثة· — الجزائر· — المط· — الثعالبية· ١٣٤٧ هـ / ١٩٢٨ م· — ٢٢٤ ص· — ٢٣٠ م م·

عبد الرزاق الحسنى
البابيون فى التاريخ· — الطبعة الاولى· — صيدا· — مط· — العرفان· — ١٣٤٩هـ· — ١٩٣٠ م· — ٢٦ ص· — ٢٤٥ م م·

عبد الرزاق الحسنى
رحلة فى العراق او خاطرات الحسنى· — الطبعة الثانية· — بغداد· — المط· — العصرية· — ١٣٤٣ هـ· — ١٩٢٥ م· — ١٥٨ ص· + صور مضافة· — ٢٠٧ م م·

عبد الرزاق الحسنى
الصابئة قديما وحديثا· — [القاهرة]· — المط· — الرحمانية· — (بدون سنة)· — ٦٨ ص· — ٢٤٠ م م·

عبد الرزاق الحسنى
موجز تاريخ البلدان العراقية· — الطبعة الاولى· — بغداد· — مط· — النجاح ١٣٤٩ هـ / ١٩٣٠ م· — ١٨٤ ص· — ٢٠٨ م م·

عبد الرزاق درويش
المشكات السنية فى الكرة الارضية· — الطبعة الثانية· — الاسكندرية· — المط· — الوطنية ١٢٩١ هـ· — ٨ ص· + ٢٦٣ ص· + ٥ خ· — ٢٠٥ م م·

عبد الرزاق الشهورى
الامتيازات الاجنبية، مقدمة انظر: محمد عبد البارى

عبد الرزاق القاشانى
شرح على فصوص الحكم للشيخ محى الدين ابن العربى، وبأسفل كل صحيفة حل المواضع الخفية من شرح بالى افندى· — [القاهرة]· المط· — الميمنية· — [١٣٢١ هـ] · — ٢٨٤ ص· — ٢٦٦ م م·
نسخة اخرى كالسابقة

عبد الرزاق القاشانى
كشف الوجه الغر لمعانى الدر شرح تائية ابن الفارض الكبرى· — ١٣١٩ هـ· — ٤٧٠ ص — ٢١٠ م م·

عبد السلام احمد الطود
بنو عباد باشبيلية· — تطوان· — مط· — كريمادس· — ١٣٦٥ هـ/١٩٤٦ م· — ٣٠٠ ص· — ٢١٦ م م·

ع

عبد السلام احمد القويسنى

ميزان العلوم. — الطبعة الثانية. — [القاهرة] . — مط. — السعادة. — ١٣٢٦ هـ. — ١٩٠٨ م. — ٦٢ ص. — ١٩٠ م م.

عبد السلام بن الطيب القادرى الحسنى

المقصد الاحمد فى التعريف بسيدنا ابن عبد الله احمد. — [فاس]. — (طبعة حجرية). — [١٣٥١ هـ]. — ٣٨١ ص. — ٢٢٥ م م.

عبد السلام بن محمد العلمى

ضياء النبراس فى حل مفردات الانطاكى بلغة فاس. — [فاس]. — (طبعة حجرية). — ١٣١٨ هـ. — ١٣٦ ص. — ٢٢٠ م م. نسخة اخرى كالسابقة

عبد السلام بن محمد العلمى

البدر المنير فى علاج البواسير. — انظر: نفس المؤلف على هامش كتابه: ضياء النبراس فى حل مفردات الانطاكى بلغة فاس

عبد السلام بن محمد العلمى

شرح رجز عبد العزيز بن عبد السلام بن احمد الوركانى الوزانى المسمى بابدع اليواقيت على تحرير المواقيت. انظر: عبد الرحمن بن عمر البعقالى على هامش كتابه: شرح قطب الانوار.

عبد السلام بن محمد الهوارى

حاشية على شرح الامام ابى عبد الله محمد التودى ابن سودة للامية الشيخ ابى الحسن على بن قاسم التجيبى الشهير بالزقاق. — [فاس]. — (طبعة حجرية). — [١٣٢٧ هـ] — ٣٨٨ ص. — ٢٢٠ م م.

عبد السلام بن محمد الهوارى

شرح لوثائق الفقيه محمد بن احمد ابن حمدون بنانى. — تونس. — مط. — الشريف « دار الكتب العربية ». — ١٣٦٨ — ١٩٤٩ م. — ٣٢٦ ص. — ٢٤٠ م م.

عبد السلام السرغينى

مسامرة القيت بنادى المسامرات بفاس. — [فاس]. — (بدون مط). — (بدون سنة). — ٤٤ ص. — ١٩٠ م م.

عبد السلام [اللقانى]

شرح على الجوهرة فى علم الكلام. — انظر: محمد بن محمد الامير

عبد السميع البطل

رسالة المسح على الخفين والجوربين والصلاة فى النعلين. — [القاهرة]. — المط. — العربية — ١٣٤٢ هـ. — ٩٦ ص. — ٢٤٠ م م.

عبد الصمد

مناقب القطب النبوى والشريف العلوى سيدى احمد البدوى. — الطبعة الاولى. — [القاهرة — المط. — العلمية. — ١٣١٢ هـ. — ١٤٤ ص. — ١٩٠ م م.

عبد العزيز البخارى

كشف الاسرار على اصول الامام ابى الحسن على بن محمد بن حسين اليزدوى. — [القسطنطينية]. — مط. — مكتبة الصنائع — ١٣٠٧ هـ. — اربعة اجزاء فى مجلدين. — ٢٦٥ م م.

عبد العزيز البشرى

ذيل زهر الآداب انظر: ابراهيم بن على الحصرى القيروانى
نسخة اخرى كالسابقة

عبد العزيز البشرى

المنتخب. انظر: طه حسين

عبد العزيز البشرى

المختار. — [القاهرة]. — مط. — لجنة التأليف والترجمة والنشر. — ١٣٥٤ هـ. — ١٩٣٥ م. — ١ / ع + ٢٣٨ ص + ٨ ل ٢٣٥ م م.
ملاحظة (كتاب غير كامل)

عبد العزيز بك كحيل

شرح قانون التجارة المصرى. — [القاهرة] — مط. — المقتطف. — ١٨٨٥ م. — ٤٣٩ ص ٢٣٦ م م.

عبد العزيز بن احمد الدميرى الديرينى

التيسير فى علوم التفسير وبهامشه الفية الامام ابى ذرعة العراقى فى تفسير الفاظ القرآن. — [القاهرة]. — مط. — التقدم العلمية. — [١٣١٠ هـ]. — ١٤٦ ص. — ٢٦٥ م م.

عبد العزيز [بن احمد] الدميرى الديرينى
طهارة القلوب والخضوع لعلام الغيوب. — انظر: عبد الرحمن الصفورى الشافعى على هامش كتابه نزهة المجالس ومنتخب النفائس

عبد العزيز [بن احمد] الدميرى الديرينى
المقصد الاسنى فى شرح الاسماء الحسنى. — الطبعة الاولى. — [القاهرة]. — المط. الجمالية. — ١٣٣٠ هـ — ١١١ ص — ٢٠٦مم.

عبد العزيز [بن احمد] الدميرى الديرينى
الروضة الانيقة فى بيان الشريعة والحقيقة. — ايليا. — (بدون مط). — ١٣٢٠ هـ. — ٤٠ ص. — ٢٠٦ م م.

عبد العزيز بن عبد الرحمن جاب الله
الدليل الصادق على وجود الخالق وبطلان مذهب الفلاسفة ومنكر الخوارق. — [القاهرة]. مط. — الاداب. — ١٣١٦ هـ. — جزآن فى مجلد واحد. — ٢٤٠ م م.
ملاحظة: (كتاب غير كامل)

عبد العزيز بن عبد السلام السلمى
قواعد الاحكام فى مصالح الانام. — الطبعة الاولى. — [القاهرة]. — (بدون مط). — ١٣٥٣ هـ. — ١٩٢٤ م. — جزآن فى مجلد واحد. — ٢٤٣ م م.

[عبد العزيز بن عبد السلام السلمى]
الاشارة الى الايجاز فى بعض انواع المجاز. — [القسطنطينية]. — المط. — العامرة. — [١٣١٣ هـ. — ٢٢٣ ص. + ٨ ص. — ٢٧٠ م م.

عبد العزيز بن محمد الدميرى
اشارة الحيارى وردع من مارى فى اختلاف النصارى. — [القاهرة]. — مط. — التمدن. — ١٣٢٢ هـ. — ٣١ ص. — ١٩٣ م م.
ملاحظة: وينيه السهم المصيب لافئدة اهل الصليب للشيخ حسن بن بكر فتيان

عبد العزيز بن يحيى بن مسلم الكنانى
كتاب الجيدة. — انظر: مجموعة مشتملة...

عبد العزيز جاويس
الخلافة الاسلامية. — [القاهرة]. — (بدون مط). [١٩١٥م]. — ٢٦ ص. — ٢٦٠مم.

عبد العزيز الدهلوى
متن ميزان العقائد مع شرحه. — انظر: محمد على البراد السكندرى فى كتابه زبدة المقال

عبد العزيز الزمزمى المكى
نظم علم التسفير. — الطبعة الاولى. — [القاهرة]. — المط. — الجمالية. — ١٣٣٢ هـ. — ١٩١٤ م. — ١٦ ص. — ٢٤٠ م م.

عبد العزيز شاويش
الاسلام دين الفطرة، وعليه مقدمة الاستاذ احمد حلمى تعليقا على كتاب (الاسلام) للكونت دى كاسترى: تتضمن هذه المقدمة رأى الفيلسوفين المشهورين، السيد جمال الدين الافغانى والشيخ محمد عبده. — [القاهرة] (بدون مط). — (بدون سنة). — ١٢٦ ص + ا و. — ٢٣٠ م م.

عبد العزيز عبد الرحمن
تاريخ الطب والصيدلة والكيمياء عند قدماء المصريين. — [القاهرة]. — مط. — الاعتماد. — ١٣٥٧هـ — ١٩٣٩م. — ٥ ص + ١/ف. + ٤١٧ ص. + صور مضافة. — ٢٣٣ م م.

عبد العزيز المصعبى
شرح على القصيدة النونية المسمى بالنور. — [القاهرة]. — المط. — البارونية. — [١٣٠٦هـ]. — ١٦ ص. + ٥٣٥ ص. ٢٢٠ م م.

عبد العزيز نظمى بك
واجبات الطبيب. — الطبعة الثالثة. — [القاهرة]. — مط. — المدرسة الصناعية الاهلية. — (بدون سنة). — ١٧٣ ص. + ا ل. — ١٩٠ م م.

عبد العزيز يحيى
الدر المنثور فى تفسير اسماء الله الحسنى بالمأثور. — انظر: حسن [رجب] بن محمد السقا فى كتابه: فتح الجواد الكريم

عبد العزيز يحيى
الدر المنثور فى تفسير اسماء الله الحسنى بالمأثور. - [القاهرة]. - المط. - المصرية]. - [١٢٩٠ هـ]. - ١٥٠ ص. ١٩٠ م م.

عبد العظيم بن عبد القوى [بن عبد الله المنذرى]
الترغيب والترهيب. - الطبعة الاولى. - [القاهرة]. - المط. - الشرفية. - ١٣٢٦هـ. - جزآن. - ١٧٥ م م.

عبد العظيم [بن عبد القوى بن عبد الله المنذرى
الاحاديث الاربعين. - بيروت. - المط. - الادبية. - ١٣٠٦ هـ. - ٢٠ ص. - ١٩٠ م م.

عبد العليم بن محمد الحدادى
سلم الوصول الى علم الاصول. - الطبعة الاولى. - [القاهرة]. - المط. - الحسنية - ١٣٢٨ هـ. - ٥٦ ص. - ١٨٥ م م.

عبد العلى محمد المكنوى الانصارى
[فوائح الرحموت فى] شرح سلم الثبوت. لكنؤ. - المط. - لكنشور. - [١٢٩٥هـ] جزآن فى مجلد واحد. - ٣١٠ م م.

عبد الغفور [اللارى الانصارى]
حاشية الجامى. - [القسطنطينية]. - مط. - الحاج محرم افندى. - ١٢٩٣هـ. - ٢١٧ ص. - ٢٣٥ م م.

عبد الغنى بن احمد البحرانى
قرة العين فى ضبط اسماء رجال الصحيحين. - الطبعة الاولى. - حيدر آباد. - مط. - دائرة المعارف النظامية. - ١٣٢٣هـ. - ٥٩ ص. - ٢٤٠ م م.

عبد الغنى بن احمد حفيد عبد الجليل الطيار الادريسى
رياض الاشراف فى ترجمة القاضى حشلاف. انظر: عبد الله بن محمد بن على حشلاف فى آخر كتابه: الشرف المصون

عبد الغنى بن اسماعيل النابلسى
خمرة الحان ونزهة الالحان. شرح رسالة ارسلان. - [القاهرة]. - مط. - التضامن الاخوى. - ١٣٥١ هـ. - ١٩٣٢ م. ١٨٤ ص. - ١٩٥ م م.

عبد الغنى [بن اسماعيل] النابلسى
تعطير الانام فى تعبير المنام، وبهامشه: منتخب الكلام فى تفسير الاحلام لمحمد بن سيرين. - الطبعة الرابعة. - [القاهرة]. - المط. - الازهرية المصرية. - ١٣٢٩ هـ. جزآن فى مجلد واحد. - ٢٨٥ م م.

عبد الغنى بن اسماعيل النابلسى
شرح ديوان ابن الفارض. - انظر: عمر بن ابى المحسن بن المرشد بن على ابن الفارض

عبد الغنى [بن اسماعيل] النابلسى
الكوكب السارى فى حقيقة الجزء الاختيارى الطبعة الاولى. - حلب. - المط. - العلمية ١٣٤٩هـ / ١٩٣١م. - ٢٤ ص. - ١٩٠مم.

عبد الغنى [بن اسماعيل] النابلسى
العقود اللؤلؤية فى طريق السادة المولوية. دمشق. - مط. - المقتبس. - ١٣٢٩هـ. ٣٢ ص. - ٢٢٥ م م.

عبد الغنى [بن اسماعيل] النابلسى
رسالة فى اباحة الدخان. - دمشق. - مط. - الاصلاح. - ١٣٤٣هـ. - ١٥ ص. ٢١٥ م م.

عبد الغنى [بن اسماعيل] النابلسى
ديوان الحقائق ومجموع الرقائق فى صريح المواجيد الالهية. - الطبعة الاولى. - [القاهرة]. - المط. - الشرفية. - ١٣٠٦هـ. - ٤٧١ ص. - ٢٣٧ م م.

عبد الغنى [بن اسماعيل] النابلسى
الحضرة الانيسية فى الرحلة القدسية. - [القاهرة]. - مط. - جريدة الاخلاص. - ١٩٠٢م. - ٨٤ ص + ١/د. - ١٩٥مم.

عبد الغنى [بن اسماعيل] النابلسى
علم الملاحة فى علم الفلاحة. - دمشق. - مط. - نهج الصواب. - [١٢٩٩هـ]. - ٢٧١ ص. - ٢٥٩ م م.

عبد الغنى [بن اسماعيل] النابلسى
نفحات الازهار على نسمات الاسحار فى مدح النبى المختار شرح البديعية الجزيرية بالعقود الجوهرية. - [القاهرة]. - مط. -

على بك جودت. — [١٢٩٩هـ]. — ٣٤٨ ص. — ٢٧٠ م م.
نسخة اخرى كالسابقة

عبد الغنى [بن اسماعيل] النابلسى
شرح جواهر النصوص فى حل كلمات الفصوص على كتاب فصوص الحكم للشيخ محمد بن على بن محمد الحاتمى الطائى «ابن العربى» وبهامشه شرح عبد الرحمن الجامى. — [القاهرة]. — مط. — الزمان. — ٣٤٧ ص ٢٦٥ م م.

عبد الغنى [بن اسماعيل] النابلسى
ايضاح الدلالات فى سماع الالات. — دمشق. المط. — الحنفية. — [١٣٠٢هـ]. — ٢٥ ص. — ٢٢٠ م م.

عبد الغنى بن سعيد الازدى
المؤتلف والمختلف فى اسماء نقلة الحديث الطبعة الاولى. — الهند. — مط. — أنوار احمدى. — ١٣٢٦هـ. — ١٣٦ ص. — ٢٦٥ م م.
ملاحظة: ويليه كتاب مشتبه النسبة لنفس المؤلف ٨٠ ص. + ١٢ ص. + ٤ ص.
نسخة اخرى كالسابقة

عبد الغنى بن سعيد الازدى
مشتبه النسبة. — الطبعة الاولى. — الهند. مط. — انوار احمدى. — ١٣٢٧هـ. — ٨٠ ص. + ١٢ ص. + ٤ ص. — ٢٨٠ م م.

عبد الغنى الرافعى الفاروقى الطرابلسى
رسالة اشراق الانوار فى اطلاق العذار. — الطبعة الاولى. — [القاهرة]. — (بدون مط). — [١٢٦٨ هـ]. — ٢٤ ص. — ١٩٥ م م.

عبد الغنى العينى الميدانى
اللباب فى شرح الكتاب. — [القاهرة]. — المط. — الازهرية. — ١٣٤٦هـ — ١٩٧٠م ٤١٤ ص. — ٢٣٢ م م.

عبد الغنى العينى الميدانى
اللباب. — انظر: احمد بن محمد بن جعفر ابن حمدان القدورى. — على هامش كتابه: مختصر فقه مذهب...

عبد الفتاح خليفة
القول الجليل فى مناقب الحاج ابى خليل، وفى مناقب خليفته الشيخ ابراهيم ابى خليل. [القاهرة]. — مط. — امين عبد الرحمن. ١٣٥١هـ / ١٩٣٣م. — ١٦٠ ص. — ٢٠٠مم.

[عبد القادر بن احمد الكوهنى]
منية الفقير المتجرد وسيرة المريد المتفرد. [القسطنطينية]. — دار الطباعة العامرة. — [١٣١٥هـ]. — ٩٢ ص. — ١٧٥ م م.

عبد القادر بن احمد بن مصطفى ابن بدران
المدخل الى مذهب الامام احمد بن حنبل. — [القاهرة]. — ادارة الطباعه المنيرية. — (بدون سنة). — ٢٦٤ ص. + ا/ح. — ٢٤٥ م م.

عبد القادر بن عبد الله الجيلانى
الفتح الربانى والفيض الرحمانى، بنقل خليفته عفيف الدين بن المبارك. — [القاهرة]. — المط. — العامرة. — [١٢٨١هـ]. — ١١٠ ص. — ٢٣٠ م م.

عبد القادر [بن عبد الله] الجيلانى
مجموع يشتمل على الصلاة الكبرى فى شرح الصلاة الصغرى. — تونس. — المط. — التونسية. — ١٣٣٥هـ. — ٥٨٦ ص. — ٢٤٥ م م.

عبد القادر [بن عبد الله] الجيلانى
فتوح الغيب. — انظر: على بن يوسف بن جرير اللخمى على هامش كتابه: بهجة الاسرار

عبد القادر بن عبد الله العيدروسى [باعلوى]
النور السافر عن اخبار القرن العاشر، صححه وضبطه الاستاذ محمد رشيد افندى الضغار. — بغداد. — مط. — الفرات. — ١٣٥٣ هـ ١٩٣٤ م. — ا ل. + ٥٠٨ ص. — ٢٤٠ مم.
نسخة اخرى كالسابقة

عبد القادر بن عبد الله العيدروسى باعلوى
تعريف الاحياء انظر: محمد بن محمد بن محمد الغزالى فى كتابه احياء علوم الدين.

عبد القادر بن على بن يوسف الفاسى
الاجوبة الكبرى. — [فاس]. — (طبعة حجرية). — [١٣١٩ هـ]. — ٤٢٤ ص. ٢٢٥ م م.

عبد القادر بن عمر البغدادى

خزانة الادب ولب لباب لسان العرب ، وبهامشه كتاب المقاصد النحوية فى شرح الالفية الكبرى للعينى محمود. - الطبعة الاولى. - [القاهرة]. - المط. - الاولى. - [القاهرة]. - المط. - الاميرية. - [١٢٩٩هـ]. - اربعة اجزاء نسخة اخرى كالسابقة

عبد القادر بن عمر البغدادى

خزانة الادب ولب لباب لسان العرب، وهو شرح على شواهد شرح الكافية للرضى. - [القاهرة]. - المط. - السلفية. - ١٣٤٧ / ١٣٥١ هـ. - اربعة اجزاء ٢٤٠ م م.

عبد القادر بن عمر الشيبانى

نيل المآرب بشرح دليل الطالب على مدهب الامام احمد بن محمد بن حنبل، وبهامشه كتاب الروض المربع بشرح زاد المستنقع مختصر المقنع للشيخ منصور بن يونس البهوتى. - الطبعة الاولى. - [القاهرة]. المط. - الخيرية. - ١٣٢٤ هـ. - جزآن فى مجلد واحد. - ٢٧٥ م م.

عبد القادر بن محمد بن محمد الكيانى

الفيوضات الاحسانية شرح الاوراد البهائية [الاسكندرية. - المط. - الوطنية]. - [١٢٨٩هـ]. - ١٠٤ ص. + ٧ ص. - ٢٤٠ م م.

عبد القادر بن محمد الحسينى الطبرى

عيون المسائل من اعيان الرسائل. - [القاهرة]. - مط. - السلام. - ١٣١٦ هـ. - ٢٥٢ ص. - ٢٤٠ م م.

عبد القادر بن محى الدين الاربلى

حجة الذاكرين ورد المنكرين. - الطبعة الاولى. - [القاهرة]. - المط. - الاسكندرية. - ١٢٩٩ هـ. - ٦٤ ص. - ٢٢٠ م م.

عبد القادر بن محى الدين الاربلى

مناقب تاج الاولياء وبرهان الاصفياء القطب الربانى عبد القادر الكيلانى. - [القاهرة]. - المط. - الميمنية. - [١٣٢٠ هـ]. ٦٢ ص. - ١٩٠ م م.

عبد القادر [بن محى الدين بن مصطفى] الجزائرى

ذكرى العاقل وتنبيه الغافل. - (بدون سنة). - ٨ ص. + ١٣٢ ص. - ١٦٣ م م.

[عبد القادر بن محى الدين [بن مصطفى] الجزائرى]

[عقد الاجياد فى الصافنات الجياد]. - [١٢٩١ هـ]. - ٤٠٤ ص. - ١٨٠ م م.

عبد القادر بن نصر الله بن سالم القرشى

الجواهر المضية فى طبقات الحنفية. - الطبعة الاولى. - حيدر آباد. - مط. - مجلس دائرة المعارف النظامية. - [١٣٣٢ هـ]. - جزآن. - ٢٤٥ م م.

عبد القادر الجنباز الحلبى

عرف الند شرح سقط الزند. - انظر: احمد بن عبد الله بن سليمان التنوخى المعرى فى كتابه: شرح التنوير على سقط الزند.

عبد القادر الرافعى الفاروقى الطرابلسى

احياء القلوب شرح على حكم سيدى محمود الكردى الخلوتى. - الطبعة الاولى. - [القاهرة]. - المط. - العلمية. - ١٣١٥ هـ. - ٢١٦ ص. - ١٩٠ م م.

عبد القادر زكى

النفحة العلية فى اوراد الشاذلية. - الطبعة الاولى. - [القاهرة]. - مط. النيل. - ١٣٢١ هـ. - ٢ ص. + ٢٦٦ ص. - ٢٤٥ م م.

عبد القادر الفاكهى

حسن التوسل فى آداب افضل الرسل. - انظر: عبد الله بن محمد بن عامر الشبراوى على هامش كتابه: الاتحاف...

عبد القادر معروف الكردى الستدجى

مواهب البديع فى حكمة التشريع. - الطبعة الاولى. - [القاهرة]. - مط. - كردستان العلمية. - ١٣٢٩ هـ. - ٦٤ ص - ١٩٣ م م.

ع

عبد القادر المغربى
الاخلاق والواجبات. – الطبعة الثانية. – [القاهرة]. – المط. – السلفية. – ١٣٤٧ هـ ٢٣١ ص. – ٢٣٨ م م.

عبد القادر الورديغى الشفشاونى المغربى
سلوة الاخوان ونصرة الخلان فى جميع الطوائف الاعيان. – [القاهرة]. – مط. واد النيل. – [١٢٩٣ هـ]. – ٦٤ ص – ١٥٩ م م.

عبد القادر [بن عبد الرحمن بن محمد] الجرجانى
دلائل الاعجاز. – [القاهرة]. – مط. – الفتوح الادبية. – [١٣٣١ هـ]. – ٣٠٢ ص. – ٢١٠ م م.

عبد القدوس النوبانى
رسالة فى العقائد. – [القاهرة]. – [المط. – الوهبية]. – [١٢٩٢]. – ١٦ ص. – ٢٤٠ م م.
ملاحظة: ويليها رسالة تسمى سفينة النجاة تتعلق بأصل الدين والصلاة لنفس المؤلف ورسالة فى ذكر ما ورد فى وعد الصلاة ووعيدها للسيد احمد بن زينى دحلان

عبد الكريم بن ابراهيم الجيلانى
الانسان الكامل فى معرفة الاواخر والاوائل وبهامشه كتاب الجام العوام عن علم الكلام للشيخ ابى حامد محمد بن محمد بن محمد الغزالى. – الطبعة الاولى. – [القاهره] – المط. – الازهرية. – ١٣١٦ هـ. جزآن فى مجلد واحد. – ٢٨٠ م م.

عبد الكريم بن هوازن القشيرى
الرسالة الشقيرية فى علم التصوف، وعليها هوامش من شرح الشيخ زكرياء الانصارى [القاهرة]. – مط. – دار الكتب العربية الكبرى – [١٣٣٠ هـ]. – ١٨٦ ص + ٤ ص. – ٢٧٠ م م.

عبد الكريم بن هوازن القشيرى
الرسالة القشيرية فى علم التصوف وعليها هوامش من شرح الشيخ زكرياء الانصارى [القاهرة]. – المط. – العامرة العثمانية ١٣٠٤ هـ. – ٢٤٤ ص. – ٢٤٥ م م.

عبد الكريم جوصو
اعتناقى للاسلام. – تونس. – المط. – التونسية. – ١٣٣١ هـ. / ١٩١٣ م. – ٢ ل. + ١٠٧ ص. – ٢١٠ م م.

عبد الكريم الجيلى
الكهف والرقيم فى شرح بسم الله الرحمن الرحيم. – الطبعة الاولى. – [القاهرة] مط. – السعادة. – ١٣٢٦ هـ. – ٣٣ ص ٢٣٤ م م.

عبد اللطيف البغدادى
وصف مصر حوالى سنة ١٢٠٠ – [القاهرة] مط. – المجلة الجديدة. – (بدون سنة) ٧٦ ص. + ١ و. – ٢٣٥ م م.

عبد اللطيف البغدادى
ذيل الفصيح لثعلب. – انظر: احمد بن يحيى ثعلب فى آخر كتابه فصيح اللغة العربية

عبد اللطيف بن عبد الرحمن بن حسن ابن عبد الوهاب
منهاج التأسيس والتقديس فى كشف شبهات داود بن جرجيس. – بومباى. – مط. – دت برساد. – ١٣٠٩ هـ. – ٣١٠ ص – ٢٤٥ م م.

عبد اللطيف بن عبد الرحمن بن حسن الحنبلى
دلائل الرسوخ فى الرد على المنفوخ. – [القاهرة]. – مط. – المقتطف. – ١٣٠٥ هـ. – ٥٥ ص. – ١٩٠ م م.

[عبد اللطيف بن عبد العزيز ابن الملك]
[مشارق الشريف فى بيان احاديث حبيب رب الملك]. – القسطنطينية. – مط. – الشركة الخيرية الصحافية. – [١٣١١ هـ] جزآن فى مجلد واحد. – ٢٤٠ م م.

عبد اللطيف [بن عبد العزيز] ابن الملك
منار الانوار فى اصول الفقه، وبهامشه شرح الشيخ عبد الرحمن بن ابى بكر ابن العينى القسطنطينية. – المط. – النفيسية العثمانية. – ١٣٠٨ هـ. – ٤ ص. + ٣٧٤ ص. – ٢٤٠ م م.

عبد اللطيف بن المسيح المرداسى

شرح مختصر الشيخ عبد الرحمن بن صغير الاخضرى المسمى بعمدة البيان فى معرفة فروض الاعيان على مذهب الامام مالك. وبهامشه الاجوبة الصغرى لعبد القادر بن على يوسف الفاسى. – الطبعة الاولى. – [القاهرة]. – مط. – السعادة. – ١٣٢٨هـ. – ١٢٤ ص. – ٢٧٠ م م.

عبد اللطيف بن يوسف بن محمد اللباد البغدادى

الافادة والاعتبار فى الامور المشاهدة والحوادث المعاينة بارض مصر. – [القاهرة]. – مط. – النيل. – ١٢٨٦هـ ٦٣ ص. – ٢٢٠ م م.

عبد اللطيف محمد السبكى

تاريخ التشريع الاسلامى. – [القاهرة]. – مط. – وادى الملوك. – ١٣٥٥هـ. – ١٩٢٧ م. – ٣٣٣ ص. – ٢٤٢ م م.

عبد الله افندى بن حسين بن مرغى العباسى

الحجج القطعية لاتفاق الفرق الاسلامية. – الطبعة الاولى. – [القاهرة]. – مط. – السعادة. – ١٣٢٣ هـ. – ٥١ ص. – ٢٥٠ م م.

ملاحظة: ويليه رسالة فى كيفية المناظرة مع الشيعة والرد عليهم لاحمد بن زينى دحلان

عبد الله افندى الوصاف

التحفة السنية. – انظر: اسماعيل بن ابى بكر المقرى فى آخر كتابه : عنوان الشرف

عبد الله امين

سيوف ازالة الغفلة والطغيان فى مهجة من ارتاب فى غاية التبيان. – [القاهرة]. – (بدون مط). – (بدون سنة). – ١٦٠ ص ٢٠٠ م م.

عبد الله باشا فكرى

الفوائد الفكرية للمكاتب المصرية. – الطبعة الاولى. – [القاهرة]. – المط. – الخيرية. – (بدون سنة). – ٦٣ ص. – ١٩٢ م م.

عبد الله بن ابراهيم العلوى الشنجيطى

نشر البنود على مراقى السعود ، وبهامشه الضياء اللامع فى شرح جمع الجوامع للعلامة ابى العباس احمد بن عبد الرحمن القيروانى [فاس]. – (طبعة حجرية). – [١٣٢٧هـ] ثلاثة اجزاء. – ٢١٥ م م.

عبد الله بن ابى جمرة الاندلسى

بهجة النفوس وتحليها بمعرفة مالها وما عليها شرح مختصر البخارى المسمى جمع النهاية فى بدء الخير والغاية. – الطبعة الاولى. – [القاهرة]. – مط. – الصدق الخيرية. – ١٣٤٨ / ١٣٥٣هـ. – أربعة اجزاء فى مجلدين. – ٢٨٠ م م.

نسخة اخرى كالسابقة

[عبد الله بن ابى زيد عبد الرحمن القيروانى]

الرسالة. – انظر: صالح عبد السميع الآبى الازهرى فى كتابه: الثمر الدانى

[عبد الله] بن ابى زيد [عبد الرحمن] القيروانى

رسالة فى مذهب الامام مالك، وبهامشه : الشرح المسمى تقريب المعانى لعبد المجيد الشرنوبى الازهرى. – [القاهرة]. – (بدون مط). – ١٣٢٣هـ. – ٣٣٥ ص. – ١٩٠ م م.

نسخة اخرى كالسابقة

عبد الله بن ابى زيد عبد الرحمن القيروانى

الرسالة. – انظر: احمد بن غنيم بن سالم بن مهنا النفراوى على هامش كتابه: الفواكه الدوانى

[عبد الله بن ابى زيد عبد الرحمن] القيروانى

الرسالة. – وبهامشها الشرح المسمى تقريب المعانى لعبد المجيد الشرنوبى. – الطبعة الثانية. – [القاهرة]. – المط. – الاميرية. – ١٣١٩هـ. – ٢٥٥ ص. – ٢٠٠ م م.

عبد الله بن احمد بن الخشاب

رسالة الاعتراض على الحريرى. – انظر: القاسم بن على بن محمد بن عثمان الحريرى فى كتابه: المقالات الادبية

عبد الله بن احمد الاندلسى ابن البيطار
مفردات الادوية والاغذية. – [القاهرة]. – المط. – الميمنية. – [١٢٩١هـ] اربعة اجزاء فى مجلدين. – ٢٧٥ م م.

عبد الله بن احمد [بن محمد] بن قدامة المقدسى
لمعة الاعتقاد الهادى الى سبيل الرشاد انظر: محمد بن عبد الوهاب فى كتابه: ثلاثة الاصول...

عبد الله بن احمد [بن محمد] بن قدامة المقدسى
روضة الناظر وجنة المناظر فى اصول الفقه على مذهب الامام احمد بن حنبل. – [القاهرة] المط. – السلفية. – ١٣٤٢هـ. – جزآن فى مجلد واحد. – ٢٤٥ م م.

عبد الله بن احمد بن محمد بن قدامة المقدسى
ذم التأويل. – الطبعة الاولى. – [القاهرة] مط. – المنار. – ١٣٥١هـ. – ٢٤ ص. ٢٣٣ م م.

عبد الله بن احمد بن محمد بن قدامة المقدسى
ذم الموسوسين والتحذير من الوسوسة. – [القاهرة]. – المط. – العربية. – ١٣٤٢هـ ١٩١٣م. – ٢٠ ص. – ٢٣٧ م م.

عبد الله بن احمد بن محمود النسفى
مدارك التنزيل وحقائق التأويل. – [القاهرة] مط. – السعادة. – ١٣٢٦ هـ. – ثلاثة اجزاء ٣٠٠ م م.

عبد الله بن احمد بن محمود النسفى
مدارك التنزيل وحقائق التأويل. – [القاهرة] المط. – الحسنية. – [١٣٤٤ هـ]. – اربعة اجزاء فى مجلدين. – ٢٤٥ م م.

عبد الله بن احمد بن محمود النسفى
الاكليل على مدركات التنزيل وبهامشه: كتاب مدارك التنزيل لنفس المؤلف. – بهرايج [مط. – اكليل المطابع]. – [١٣٣٦ هـ] سبعة اجزاء فى ثلاثة مجلدات. – ٣٢٠ م م.

عبد الله بن اسعد اليافعى
مرآة الجنان وعبرة اليقظان فى معرفة ما يعتبر من حوادث الزمان. – الطبعة الاولى. – حيدر آباد. – مط. – دائرة المعارف النظامية. – ١٣٣٧هـ. – اربعة اجزاء فى مجلدين. – ٢٥٠ م م.

عبد الله بن اسعد اليافعى
نشر المحاسن الغالية فى فضل مشايخ الصوفية اصحاب المقامات العالية. – انظر: يوسف ابن اسماعيل النبهانى على هامش كتابه جامع كرامات...

عبد الله بن اسعد اليافعى
الدر النظيم فى خواص القرآن العظيم. – [القاهرة]. – المط. – العامرة. – [١٣٢٥هـ]. – ١٢٤ ص. + ٤ ص. – ١٦٠ م م.

عبد الله بن جعفر بن محمد ابن درستويه
كتاب الكتاب نشره واضاف اليه الملحوظات والفهارس الاب لويس شيخو اليسوعى ببيروت. – المط. – الكاثوليكية. – ١٩٢١ م. – ١١٢ ص. + ٢ و. – ٢٤٠ م م.

عبد الله [بن حجازى] الشرقاوى
تحفة الناظرين فيمن ولى مصر من الولاة والسلاطين [القاهرة]. – (بدون مطبعة) [١٢٨٦هـ]. – ٦٠ ص. – ٢٤٠ م م.

عبد الله [بن حجازى] الشرقاوى
تحفة الناظرين فيمن ولى مصر من الولاة والسلاطين. انظر: محمد عبد المعطى بن ابى الفتح بن احمد بن عبد المغنى على هامش كتابه: اخبار الاول

عبد الله [بن حجازى] الشرقاوى
تحفة الناظرين فيمن ولى مصر من الولاة والسلاطين. – [القاهرة]. – (بدون مط) كتابه: فتوح...

عبد الله [بن حجازى] الشرقاوى
حاشية الشرقاوى على شرح التحرير لزكريا الانصارى. – [القاهرة]. – [مط. – بولاق العليا]. – ١٢٧٤هـ / ١٢٧٥هـ. – جزآن ٢٧٠ م م.

عبد الله [بن حجازى] الشرقاوى
حاشية على شرح العلامة الهدهدى على السنوسية، وبهامشه الشرح المذكور. – [القاهرة]. – مط. دار احياء الكتب العربية ١٣٣٨ هـ / ١٩٢٠ م. – ١٤٠ ص. – ٢٧٨ م م.

ع

عبد الله بن حسن باشا بن فضل باشا العلوى الحسينى

صدق الخبر فى خوارج القرن الثانى عشر. — اللاذقية. — مط. — كومين. — [١٣٤٦هـ] ٢٥٩ ص. + ٥ ص. + ٣ و. — ٢١٥ م م.

ملاحظة: (كتاب غير كامل)

عبد الله بن الحسين بن طاهر باعلوى

مجموع مشتمل على ثلاث وعشرين رسالة وديوان ومنظومة. — [القاهرة]. — مط. — دار الكتب العربية. — ١٣٣٠هـ. — ٤١٥ ص. — ٢٢٠ م م.

عبد الله بن الحسين بن عبد الله العكبرى

املاء ما من به الرحمن من وجوه الاعراب والقرآت فى جميع القرآن انظر : سليمان الجمل على هامش كتابه : الفتوحات الالهية

عبد الله بن الحسين بن عبد الله العكبرى

شرح التبيان على ديوان ابى الطيب احمد بن الحسين المتنبى. وبهامشه الصبح المنبى على حيثية المتنبى للشيخ يوسف البديعى. الطبعة الاولى. — [القاهرة]. — المط. — الشرفية. — ١٣٠٨هـ. — جزآن. — ٢٧٨ م م.

عبد الله بن حميد السالمى

حاشية الجامع الصحيح. — [القاهرة]. — مط. — الازهر البارونية. — ١٣٢٦هـ. — جزآن ٢٨٠ م م.

[عبد الله بن صالح]

حاشية محرم [على الجامى]، وبهامشه حاشية على الجامى ايضا لمحمد بن موسى البسنوى. — [القسطنطينية]. — مط. — سنة. — ١٣١٨هـ. — جزآن. — ٢٣٨ م م.

عبد الله بن عباس [بن عبد المطلب]

نص القرآن الشريف مع شرحه تنوير المقياس، انظر : عبد الرحمن بن ابى بكر السيوطى على هامش كتابه: الدر المنثور

عبد الله بن عبد الحكم

سيرة عمر بن عبد العزيز، على ما رواه الامام مالك بن انس واصحابه، نسخها وصححها وعلق عليها احمد عبيد. — الطبعة الاولى. — [القاهرة]. — المط. — الرحمانية. — ١٣٤٦ هـ / ١٩٢٧ م. — ١٩٨ ص. — ٢٤٠ م م.

عبد الله بن عبد الرحمن [ابن عقيل]

[شرح لالفية ابن مالك]. — [القاهرة]. — (بدون مط). — [١٣٣١ هـ]. — ٥٩٢ ص — ٢٠٠ م م.

عبد الله بن عبد الرحمن بن المفضل بن بهرام الدارمى

سنن. — دمشق. — مط. — الاعتدال، المط. الحديثة. — ١٣٤٩ هـ. — جزآن فى مجلد واحد. — ٢٣٥ م م.

عبد الله بن عبد الرحمن الحنبلى

اللوامع الضيائية فى نظم السراجية فى علم الفرائض — الطبعة الاولى. — حلب. — المط. — العلمية. — ١٣٤٢ هـ. — ٢٩ ص ١٩١ م م.

عبد الله بن عبد العزيز بن محمد البكرى

سمط اللآلى ويحتوى على النصف الاول من اللآلى فى شرح امالى القالى نسخه وصححه ونقحه عبد العزيز الميمنى. — [القاهرة]. مط. — لجنة التأليف والترجمة والنشر. ١٣٥٤ هـ/١٩٣٦ م. — جزآن. — ٢٨٠ م م.

[عبد الله بن عبد الله بن محمد البدرى الوفائى]

سحر العيون. — [القاهرة]. — طبعة حجرية). — [١٢٧٦ هـ]. — ٣١٩ ص. ١٧٠ م م.

عبد الله بن عبد الله بن سلمون الكنانى

العقد المنظم. — انظر: ابراهيم بن محمد ابن فرحون اليعمرى على هامش كتابه : تبصرة الحكام

عبد الله بن عبد الله المصرى

السم الفاتل فى امعاء الفاسق المضل الجاهل [القاهرة]. — (بدون مط). — (بدون سنة) — ٤٠ ص. — ٢٠٠ م م.

عبد الله بن علوى بن حسن العطاس

ظهور الحقائق فى بيان الطرائق. — [القاهرة]. — مط. — كلزار حسنى. — [١٣١٢ هـ]. — ٢٩٢ ص. — ٢٨٠ م م.

ع

عبد الله بن علوى بن حسن العطاس
سبيل المهتدين فى ذكر ادعية اصحاب اليمين [القاهرة]. — مط. — السعادة. — ١٣٣٢ هـ. — ٤٢٣ ص. — ٢٠٠ م م.
ملاحظة : فى نفس الكتاب : كتاب العلم البنراس فى التنبيه على منهج الاكياس لنفس المؤلف

عبد الله بن علوى الحداد
النصائح الدينية، وبهامشه سبيل الاذكار والاعتبار لنفس المؤلف. — [القاهرة]. — [المط. الوهبية]. — [١٢٩١ هـ]. — ١٨٣ ص. — ٣٣٠ م م.

عبد الله بن علوى الحداد
رسالة المعاونة والمظاهرة والموازرة للراغبين من المؤمنين فى سلوك طريق الآخرة، وبهامشه : المذاكرة مع الاخوان المحبين من اهل الخير لنفس المؤلف. — [القاهرة]. — المط. — العامرة البهية. — ١٣٠٩ هـ. — ٤٧ ص. — ٢٦٥ م م.

عبد الله بن علوى الحداد
رسالة المعاونة والمظاهرة، وبهامشه رسالة المذاكرة مع الاخوان المحبين. — [القاهرة] مط. — دار احياء الكتب العربية. — ١٣٣٨ هـ / ١٩١٩ م. — ٤٠ ص. — ٢٧٧ م م.

عبد الله بن علوى الحداد
الدعوة التامة والتذكرة العامة وبهامشه الرسالة المسماة بالمذاكرة له ايضا. — [القاهرة]. — المط. — الميمنية. — [١٣١٩ هـ]. — ٥٩ ص. — ٢٧٧ م م.

عبد الله بن علوى الحداد
مصباح الانام وجلاء الظلام فى رد شبه البدعى النجدى التى اضل بها العوام وبهامشه رسالة فيما يتعلق بأدلة جواز التوسل بالنبى وزيارته لاحمد بن زينى دحلان. — القاهرة المط. العامرة الشرفية. — ١٣٢٥ هـ. — ٩٢ ص. — ٢٧ م م.

عبد الله بن على النجدى القصيمى
البروق النجدية فى اكتساح الظلمات الدجوية [القاهرة]. — مط. — المنار. — ١٣٥٠ هـ. — ١٩٣١ م. — ٢٠٣ ص. — ٢٤٥ م م.

عبد الله بن عمر بن عيسى الدبوسى الحنفى
تأسيس النظر. — الطبعة الاولى. — [القاهرة]. — المط. — الادبية. — (بدون سنة). — ٨٧ ص. — ٢٣٨ م م.
ملاحظة: ويليه رسالة الامام ابى الحسن الكرخى فى الاصول التى عليها مدار فروع الحنفية مع شواهدها ونظائرها الامام الاجل ابى حفص عمر النسفى

عبد الله بن عمر بن محمد البيضاوى
انوار التنزيل واسرار التأويل، وبهامشه حاشية لابى الفضل القرشى الكازرونى. — [القاهرة]. — مط. — دار الكتب العربية الكبرى. — [١٣٣٠ هـ]. — اربعة اجزاء فى مجلدين. — ٢٨٥ م م.

عبد الله [بن عودة بن عبد الله بن عيسى] القدومى
الرحلة الحجازية والرياض الانسية فى الحواديث والمسائل العلمية. — نابلس. مط. الرضوية. — (بدون سنة). — ٤ ص. ٢٢٨ ص. — ٢٤٤ م م.

عبد الله بن محمد بن احمد الفاكهى
كشف النقاب عن مخدرات ملحة الاعراب مع تقريرات لبعض الافاضل. — [القاهرة]. مط. — دار الكتب العربية الكبرى. — [١٣٢٧ هـ]. — ٦٤ ص. — ٢٨٠ م م.

عبد الله بن محمد الانصارى الهروى
منازل السائرين الى الحق عز شأنه. — الطبعة الاولى. — [القاهرة]. — مط. السعادة. — ١٣٢٦ هـ. ١٩٠٨ م. — ٥٢ ص + ١ / د. — ٢٤٥ م م.

عبد الله بن محمد البدرى المصرى الدمشقى
نزهة الانام فى محاسن الشام. — [القاهرة] المط. — السلفية. — ١٣٤١ هـ. — ٣٩٢ ص ١٩٥ م م.
نسخة اخرى كالسابقة

عبد الله بن محمد بن ابى بكر العياشى
الرحلة. - [فاس]. - (طبعة حجرية). - [١٣١٦ هـ]. - جزآن. - ٢٣٠ م م.

عبد الله بن محمد بن سعيد بن سنان الخفاجى
سر الفصاحة ، بتحقيق على فؤاد من علماء الازهار. - الطبعة الاولى. - [القاهرة] المط. - الرحمانية . - ١٣٥٠ هـ. - ١٩٣٢ م. - ٣٢٠ ص. - ٢٤٠ م م.
نسخة اخرى كالسابقة

عبد الله بن محمد بن الصديق المغربى الحسنى
اعلام النبيل بجواز التقبيل. - الطبعة الاولى [القاهرة]. - مط. التضامن الاخوى ١٣٥١ هـ. - ١٦ ص. - ١٩٥ م م.
نسخة اخرى كالسابقة

عبد الله بن محمد بن عامر الشبراوى
عنوان البيان وبستان الازهار ومجموع نصائح فى الحكم. - [القاهرة]. - المط. - الكستلية. - [١٢٩١هـ]. - ٨٠ ص. - ٢٤٥ م م.

عبد الله بن محمد بن عامر الشبراوى
الاتحاف بحب الاشراف. وبهامشه كتاب: حسن التوسل فى آداب زيارة افضل الرسل لعبد القادر الفاكهى. - [القاهرة] . - المط. - الادبية. - ١٣١٦ هـ. - ٢٧٧ ص. - ٢٤١ م م.

عبد الله بن محمد بن عامر الشبراوى
الاتحاف بحب الاشراف وبهامشه كتابان: الاول كتاب حسن التوسل فى آداب زيارة افضل الرسل. للشيخ عبد القادر الفاكهى. والثانى كتاب احياء الميت فى الاحاديث الواردة فى آل البيت للامام السيوطى. - [القاهرة]. - المط. - العامرة الشرفية. [١٣١٨هـ]. - ١١٩ ص. - ٢٦٠ م م.

عبد الله بن محمد بن عبيد القرشى [ابن ابى الدنيا]
الشكر، عنى بنشره محمد احمد رمضان المدنى الطبعة الاولى. - [القاهرة]. - مط. - المنار. - ١٣٤٩هـ. - ٤٢ ص. - ٢٣٨ م م.

عبد الله بن محمد بن عبيد القرشى [ابن ابى الدنيا]
من عاش بعد الموت. - [القاهرة]. - المط. - الاسلامية. - (بدون سنة). - ٢٨ ص. - ٢٤٠ م م.

عبد الله بن محمد بن عبيد القرشى [ابن ابى الدنيا]
الفرج بعد الشدة. - [القاهرة]. - (بدون مط). - (بدون سنة). - ٣٢ ص. - ١٧٣ م م.

عبد الله بن محمد بن على حشلاف
الشرف المصون لآلى كنون ، ويليه رياض الاشراف فى ترجمة القاضى حشلاف لعبد الغنى بن احمد حفيد عبد الجليل الطيار الادريسى. - الطبعة الاولى. - [القاهرة] مط. - الاستقامة. - ١٣٥٢هـ. - ٦٤ ص + ١٦ ص. - ١٩٠ م م.

عبد الله بن محمد بن يوسف الازدى ابن الفرضى
تاريخ علماء الاندلس. - مجريط. - مط. - بلا غرناطة. - ١٨٩١ / ١٨٩٢م جزآن. - ١٢٥ م م.

عبد الله بن محمد الكردى البيتوشى
منظومة المكفرات لكل ذنب سابق وآت. - الطبعة الاولى. - [القاهرة]. - المط. - الجمالية. - ١٣٣٢ هـ/١٩١٤ م. - ٤ ص ١٩٠ م م.

عبد الله بن محمد النبراوى
حاشية على الاربعين النووية فى الاحاديث القدسية والنبوية. - الطبعة الاولى. - [القاهرة]. - مط. - الكلية. - ١٣٢٩هـ ٢١٩ ص. - ٢٤٥ م م.

عبد الله بن محمود بن مودود الموصلى
الاختيار شرح المختار المسمى بالاختيار لتعليل المختار. - [القاهرة]. - مط. - مصطفى البابى الحلبى. - ١٣٥٥ هـ / ١٩٣٦ م. - ثلاثة اجزاء فى مجلد واحد. - ٢٤٧ م م.

عبد الله بن المخارق بن قيس بن ابى ربيعة النابغة

ديوان٠ – الطبعة الاولى٠ – [القاهرة]٠ – مط٠ – دار الكتب المصرية٠ – ١٣٥١هـ / ١٩٣٢م٠ – ا/ل + ١٣٣ ص٠ – ٢٧٥ مم٠
نسخة اخرى كالسابقة

[عبد الله بن مسلم] بن قتيبة الدينورى

المعارف، صححه وعلق عليه وراجعه على نسخة جوتنجب ونسخة خطية اخرى فى دار الكتب المصرية محمد اسماعيل عبد الله العاوى٠ – الطبعة الاولى٠ – [القاهرة]٠ – المط٠ – الاسلامية٠ – ١٣٥٣ هـ ٠ – ١٩٣٤ م٠ – ٣٠٤ ص٠ – ٢٣٧ م م٠

عبد الله بن مسلم بن قتيبة [الدينورى]

ادب الكاتب٠ – [القاهرة]٠ – المط٠ – السلفية ٠ – ١٣٤٦ هـ٠ – ا / د٠ + ٥١٠ ص٠ – ٢٠٠ م م٠

عبد الله بن مسلم بن قتيبة الدينورى

الشعر والشعراء صححه وعلق حواشيه محمد بدر الدين ابو فراس النعسانى٠ – الطبعة الاولى٠ – [القاهرة]٠ – مط٠ – التقدم ١٣٢٢ هـ٠ – ٥ ص٠ + ١٨٣ ص٠ – ٢٢٥ م م٠
نسخة اخرى كالسابقة

عبد الله بن مسلم بن قتيبة [الدينورى]

الامامة والسياسة٠ – [القاهرة]٠ – مط الفتوح الادبية٠ – [١٣٣١ هـ]٠ – جزآن فى مجلد واحد٠ – ١٩٥ م م٠

عبد الله بن مسلم بن قتيبة [الدينورى]

الامامة والسياسة٠ – [القاهرة] ٠ – مط٠ – النيل٠ – ١٣٢٢ هـ٠ – ١٩٠٤ م٠ – جزآن فى مجلد واحد٠ – ٢٠٠ م م٠

عبد الله بن مسلم بن قتيبة الدينورى

عيون الاخبار٠ – الطبعة الاولى٠ – [القاهرة]٠ – مط٠ – دار الكتب المصرية ١٣٤٣ هـ / ١٩٢٥ م٠ – ١٣٤٩ هـ٠ – ١٩٣٠ م٠ – اربعة اجزاء٠ – ٣٧٧ م م٠

عبد الله بن مسلم بن قتيبة الدينورى

عيون الاخبار٠ – الطبعة الاولى٠ – [القاهرة]٠ – مط٠ – دار الكتب المصرية – ١٣٤٨ هـ٠ – ١٩٣٠ م٠ – الجزء الاول والثالث٠ – ٢٧٠ م م٠
ملاحظة: كتاب غير كامل٠

عبد الله بن مسلم بن قتيبة الدينورى

المسائل والاجوبة فى الحديث واللغة٠ – [القاهرة]٠ – مط٠ – السعادة٠ – ١٣٤٩ هـ٠ – ٢٨ ص٠ – ٢٢٩ م م٠

عبد الله بن مسلم بن قتيبة الدينورى

الاختلاف فى اللفظ والرد على الجهمية والمشبهة عنى بتصحيحه والتعلق عليه الشيخ محمد زاهد الكوثرى٠ – [القاهرة]٠ – مط٠ – السعادة٠ – ١٣٤٩ هـ٠ – ٨٦ ص ٢٢٩ م م٠

عبد الله بن مسلم بن قتيبة [الدينورى]

الميسر والقداح نسخه وصححه وعلق عليه ووضع فهارسه محب الدين الخطيب ٠ – [القاهرة]٠ – المط٠ – السلفية٠ – ١٣٤٢ هـ٠ – ١٧٣ ص٠ – ٢٠٠ م م٠

[عبد الله بن مسلم] بن قتيبة الدينورى

تأويل مختلف الاحاديث فى الرد على اعداء اهل الحديث والجمع بين الاخبار المتشابهة او المشكلة بادىء الرأى٠ – الطبعة الاولى٠ [القاهرة]٠ – مط٠ – كردستان العلمية ١٣٢٦ هـ٠ – ٢٨ ص٠ + ٤٦٤ ص٠ – ١٩٧ م م٠

عبد الله بن المعتز

فصول التماثيل فى تباشير السرور٠ – الطبعة الاولى٠ – [القاهرة]٠ – المط ٠ العربية٠ – ١٣٤٤ هـ٠ – ١٩٢٥ م٠ – ٢١٠ م م٠

عبد الله بن المقفع

كليلة ودمنة٠ – انظر بيدبا الفيلسوف

ع

عبد الله بن يوسف بن هشام الانصارى
شرح شذور الذهب فى معرفة كلام العرب. وبهامشه حاشية الامير على الشرح المذكور [القاهرة]. — (بدون مط). — [١٢٩٢ هـ] — ١٢٧ ص. — ٢٦٠ م م.

[عبد الله] [بن يوسف] **بن هشام الانصارى**
شرح شذور الذهب فى معرفة كلام العرب وبهامشه حاشية الامير على الشرح المذكور — الطبعة الاولى. — [القاهرة]. — المط الخيرية. — ١٣٢٣ هـ. — ١٠٩ ص. + ٢ ص. — ٢٧٥ م م.

عبد الله بن يوسف بن هشام الانصارى
شرح قصيدة بانت سعاد، وبهامشه حاشية الامام ابراهيم الباجورى. — [القاهرة]. المط. — العامرة. — [١٣٠٢ هـ]. — ١٠٢ ص. — ٢٧٠ م م.

عبد الله [بن يوسف] بن هشام الانصارى
شرح القطر. — انظر احمد السجاعى فى كتابه: حاشية على شرح القطر

عبد الله [بن يوسف] بن هشام الانصارى
اوضح المسالك الى الفية ابن مالك انظر: محمد بن عبد الرحمن القزوينى الخطيب فى كتابه: متن التلخيص

عبد الله بن يوسف الزيلعى
نصب الراية لاحاديث الهداية [لكنؤ] المط. العلوية. — (طبعة حجرية). — [١٣٠٢ هـ] جزآن. — ٣١٥ م م.

عبد الله حجاج
اليد المفكرة فى الاشغال اليدوية. — [الطبعة الثانية]. — [١٣٥٣ هـ — ١٩٣٤ م]. — جزآن. — صور مضافه + ١٥ ل ٢٤٠ م م.

عبد الله شكرى بن عبد الكريم القنوى
توضيح الادراك فى علم الهيئة. — [القسطنطينية]. — (طبعة حجرية). — (بدون سنة). — ٨٥ ص. — ٢٢٠ م م.

عبد الله الطيب بن عبد الله بن احمد ابن مخزمة
تاريخ ثغر عدن. — ليدن. — مط. — بريل. — ١٩٢٦ هـ. — جزآن. — ٢٥٥ مم.

عبد الله العلمى الحسنى
رسالة الالماع على بيتى الرضاع فى مذهب الامام الشافعى. — الطبعة الاولى. — [القاهرة]. — المط. — الادبية. — ١٣١٧ هـ. — ١٦ ص. — ١٩٠ م م.

عبد الله عمر بلخير
وحى الصحراء. — انظر. — محمد سعيد عبد المقصود

عبد الله عنان
فلسفة ابن خلدون. — انظر: طه حسين

عبد الله علاء الدين البغدادى الدهلوى الصديقى
الدرة السنية فى الرد على الحادية واثبات النوامس الشرعية فى الادلة العقلية وبهامشه كتابان جليلان مسالك العرفان فى فتوح الرحمن، والانصاف فى رفع الاعتساف كلاهما لنفس المؤلف. — [القاهرة]. — المط. — العمومية. — ١٣١٣ هـ. — ١٩٢ ص. — ٢٤٠ م م.

عبد الله الفيومى
لسان الجمهور على مرآة التأمل فى الامور. — [القاهرة]. — مط. — النيل. — ١٣١٠ هـ ٣٦ ص. — ٢٣٣ م م.

عبد الله كنون
القدوة السامية للناشئة الاسلامية. — تطوان — مط. — الوحدة المغربية. — (بدون سنة) ٧٨ ص. + ٢ و ٢١٠ م م.

عبد الله كنون
النبوغ المغربى فى الادب العربى. — تطوان المط. — المهدية. — جزآن. — ٢١٠ م م.

عبد الله كنون
ذكريات مشاهير رجال المغرب «عثمان السلالجى». — تطوان. — مط. كريماديس — [١٩٥١ م]. — ٣٦ ص. — ٢٢٣ م م.

عبد الله كنون
ذكريات مشاهير رجال المغرب. — « عبد العزيز الملزوزى». — تطوان. — مط. — كريماديس. — [١٩٥١ م]. — ٣٧ ص. — ٢٢٣ م م.

عبد الله كنون
ذكريات مشاهير رجال المغرب. - «ميمون الخطابى». - تطوان. - مط. - كريماديس. - [١٩٥١ م]. - ٢٢٣ م م.

عبد الله كنون
ذكريات مشاهير رجال المغرب. - «ابو العباس الجراوى». - تطوان. - مط. - كريماديس. - [١٩٥١ م]. - ٣٤ ص. - ٢٢٣ م م.

عبد الله كنون
ذكريات مشاهير رجال المغرب. - «ابو جعفر بن عطية». - تطوان. - مط. - كريماديس. - [١٩٥١ م]. - ٣٢ ص. - ٢٢٣ م م.

عبد الله كنون
ذكريات مشاهير رجال المغرب. - «الوزير ابن ادريس». - تطوان. - مط. - كريماديس. - [١٩٥١ م]. - ٣٦ ص. - ٢٢٣ م م.

عبد الله كنون
ذكريات مشاهير رجال المغرب. - «ابو القاسم الزيانى». - تطوان. - مط. - كريماديس. - [١٩٥١ م.]. - ٣٩ ص. - ٢٢٧ م م.

عبد الله كنون
ذكريات مشاهير رجال المغرب. - «أكنسوس». - تطوان. - مط. - كريماديس. - [١٩٥١ م]. - ٣١ ص. - ٢٢٣ م م.

عبد الله كنون
ذكريات مشاهير رجال المغرب. - «عبد العزيز الفشتالى». - تطوان. - مط. - كريماديس. - [١٩٥١ م]. - ٣٧ ص. - ٢٢٦ م م.

عبد الله كنون
ذكريات مشاهير رجال المغرب. - «الامير سليمان الموحد». - تطوان. - مط. - كريماديس. - [١٩٥١ م]. - ٣٠ ص. - ٢٢٢ م م.

عبد الله كنون
واحة الفكر. - تطوان. - المط. - المهدية - ١٣٦٧ هـ. - ١٩٤٨ م. - ١٩٥ ص. - ٢١٦ م م.

عبد الله محمد بن ابراهيم اللولوى الزركشى
تاريخ الدولتين الموحدية والحفصية. - الطبعة الاولى. - [تونس]. - مط. - الدولة التونسية. - ١٢٨٩ هـ. - ١٥٥ ص - ٢١٥ م م.

عبد الله محمد بن عمر المكى الاصغى الغخانى
ظفر الواله بمظفر وآله. - [ليدن]. - [مط. بريل]. - [١٩١٩ م]. - جزآن. - ٢٣٠ م م.

عبد الله المرغنى المحجوب
مصباح الاسرار فى الكلام على مشكلات الانوار مع شرحه للسيد محمد عثمان المرغنى. - الطبعة الاولى. - [القاهرة]. - مط. - النيل. - ١٣٢٢ هـ. - ١٩٠٣ م. - ٤ ص + ٢٠٠ ص. - ٢٣٧ م م.

عبد الله مشنوق
تاريخ التربية. - بيروت. - مط. - الكشاف. - ١٩٣٧ م. - ٢٢٥ ص. - ٢٤٥ م م.

عبد الله وافى الحمامى [الفيومى]
الرسالة الوافية بهلم جرا فى ختم الالفية الغراء [القاهرة]. - [مط. الوطن]. - [١٢٩٨ هـ]. - ١٩ ص. - ١٨٠ م م.

عبد الله وافى الحمامى الفيومى
شرح سوانح التوجهات وبهامشه شرح المسمى باللآلىء المنثورات على نظم الموجهات للشيخ احمد الحجيرى. - الطبعة الاولى. - [القاهرة]. - المط. - الخيرية. - ١٣٢١ هـ ٦٨ ص. - ٢٧٠ م م.

عبد المؤمن [بن خلف بن ابى الحسن] الدمياطى
فضل المخيل. - الطبعة الاولى. - حلب. - المط. العلمية. - ١٣٤٩ هـ/١٩٣٠ م. - ٢٤ ص. + ١٩٢ ص. - ٢٢٦ م م.
ملاحظة : ويليه رشحات المداد فيما يتعلق بالصافنات الجياد لمحمد البخشى الحلبى. - ١٥ ص.

عبد المؤمن بن على

اعز ما يطلب. — انظر: محمد بن عبد الله بن عبد الرحمن بن هود ابن تومرت

عبد المؤمن كامل الحكيم

رحلة مصرى الى فلسطين ولبنان وسورية. — [القاهرة]. — المط. — السلفية. — ١٣٤٢ هـ / ١٩٢٤ م. — ١٩٨ ص. + ٢ ل. — ٢٠٠ م م.

عبد المجيد بن محمد الخانى الخالدى

الحقائق الوردية فى حقائق اجلاء النقشبندية. [القاهرة]. — [دار الطباعة العامرة]. — [١٣٠٨ هـ]. — ٨ ص + ٢٩٩ ص. — ٢٦٥ م م.

عبد المجيد الشرنوبى

ديوان الخطب المثلث الشجعات وكل ثالثة من سجعاته آية من الا يات البينات. — الطبعة الاولى. — [القاهرة]. — المط. — الاميرية — ١٣١٦ هـ. — ٧٩ ص. — ٢٠٠ م م.

عبد المجيد الشرنوبى

شرح تائية السلوك الى ملك الملوك، وبهامشه شرح حكم ابن عطاء الله لنفس المؤلف. — الطبعة الثانية. — [القاهرة]. — المط. — الحميدية المصرية. — ١٣٢٢ هـ. — ١٣٦ ص. — ٢٧٣ م م.

عبد المجيد الشرنوبى

منهج السعادات، انظر: محمد الجزولى الحسينى على هامش كتابه: دلائل الخيرات

عبد المجيد على

الدلالات فى منفعة الطيور والهوام والحيوانات [القاهرة]. — [المط. — الكستلية]. — [١٢٨١ هـ]. — ٥ ص. — ٢٥٠ م م.

عبد المجيد على

التحفة المرضية فى الاخبار القدسية والاحاديث النبوية والعقائد التوحيدية والحكايات السنية والاشعار المرضية. — [القاهرة]. — المط. العامرة الشرفية. — ١٣١٣ هـ. — ١٥٦ ص + ٤ ص. — ١٩٠ م م.

عبد المجيد على الحنفى

رسالة مطلع البدرين فيما يتعلق بالزوجين. — [القاهرة]. — (بدون مط). — [١٢٧٨ هـ] ٦٦ ص. — ٢٤٠ م م.

ابن عبد المسيح

انظر: عازر بن ارمانيوس

عبد المسيح انطاكى بك

سياحة اثرية بين الاقصر واصوان. — [القاهرة] مط. — العرب. — ١٣٢٩هـ. — ٨٠ ص. — ١٩٠ م م.

عبد المعطى السملاوى

البهجة السنية لشرح القصيدة الزينية. — (طبعة حجرية). — (بدون سنة). — ٧٢ ص. ١٩٠ م م.

عبد الملك بن ابى المنى البابى الحلبى

نزهة الناظرين فى تفسير آيات من كتاب رب العالمين واحاديث مروية عن سيد المرسلين وآثار منقولة عن الصحابة المنتخبين وحكايات مأثورة عن الانبياء والعلماء والصالحين، وبهامشه مختصر احياء علوم الدين للامام الغزالى. — الطبعة الاولى. — ١٣٢٨هـ. — [القاهرة]. — المط. — الشرفية. — ٣١٦ ص. + ١٢ ص. ٢٨٣ م م.

ملاحظة: ويليه كتاب: تنبيه الغافلين للشيخ نصر محمد بن ابراهيم السمرقندى، وبهامشه بستان العارفين للمؤلف ايضا. — ٢٢٣ ص.

عبد الملك بن عبد الله بدرون [الحضرمى]

شرح قصيدة ابن عبدون المعروفة بالبسامة. — الطبعة الاولى. — [القاهرة]. — مط. — السعادة. — ١٣٤٠هـ. — ٣٢٠ ص. — ٢١٠ م م.

نسخة اخرى كالسابقة

عبد الملك بن عبد الوهاب

شرح عقد اللآلى فى علم الوضع. — الطبعة الاولى. — [القاهرة]. — المط. — الشرفية ١٣٠٦هـ. — ٢ ص. + ١٤ ص. — ١٨٧م م.

ع

[عبد الملك بن قريب بن على] الاصمعى
ثلاثة كتب فى الاضداد نشرها الدكتور أوغت هفنر· — بيروت· — المط· — الكاتوليكية ١٩١٢م· — ٢٨٢ ص· + XVIII ص· — ٢٥٠ م م·

عبد الملك بن قريب [بن على] الاصمعى
كتاب الدارات نشره وجمع رواياته الدكتور اوغست هفنر· — بيروت· — المط· — الكاثوليكية· — ١٨٩٨م· — ١٦ ص· — ٢٤٠ م م·

عبد الملك بن قريب [بن على] الاصمعى
كتاب الدارات نشره وجمع رواياته الدكتور اوغست هفنر· — الطبعة الثانية· — بيروت· — المط· — الكاتوليكية· — ١٩٠٨م· — ١٦ ص· — ٢٤٥ م م·

عبد الملك بن قريب [بن على] الاصمعى
النبات والشجر جمع رواياته الدكتور اوغست هفنر· — الطبعة الثانية· — بيروت· — المط· — الكاثوليكية· — ١٩٠٨ هـ· — ٤٨ ص· — ٢٤٠ م م·

عبد الملك بن محمد [بن اسماعيل] الثعالبى النيسابورى
يتيمة الدهر· — الطبعة الاولى· — [القاهرة] مطبعة الصاوى· — ١٣٥٢هـ / ١٩٣٤م· — اربعة اجزاء فى مجلدين· — ٢٤١ م م·
نسخة اخرى كالسابقة

عبد الملك بن محمد [بن اسماعيل] الثعالبى النيسابورى
كتاب الكناية والتعريض· — انظر: احمد بن محمد الجرجانى فى آخر كتابه: المنتخب

عبد الملك بن محمد [بن اسماعيل] الثعالبى النيسابورى
كتاب سر الادب فى مجارى كلام العرب· — انظر: احمد بن محمد بن احمد النيسابورى الميدانى على هامش كتابه السامى فى الاسامى

عبد الملك بن محمد [بن اسماعيل] الثعالبى النيسابورى
المبهج· — الطبعة الثالثة· — [القاهرة]· — مط· — محمد محمد مطر· — (بدون سنة)· — ٤٨ ص· — ٢٤٠ م م·

عبد الملك بن محمد [بن اسماعيل] الثعالبى النيسابورى
خاص الخاص· — الطبعة الاولى· — [القاهرة]· — مط· — السعادة· — ١٣٢٦هـ· ١٨٠٩م· — ٤ ص· + ١٩١ ص· — ٢٣٠مم·
نسخة اخرى كالسابقة

عبد الملك بن محمد [بن اسماعيل] الثعالبى النيسابورى
ثمار القلوب فى المضاف والمنسوب· — [القاهرة]· — مط· — الظاهر· — ١٣٢٦هـ· ١/د· + ٦٠ ص· — ١/ح· — ٢٤٤ م م·

عبد الملك بن محمد [بن اسماعيل] الثعالبى النيسابورى
فقه اللغة وسر العربية· — [القاهرة]· — المط· — الرحمانية· — ١٣٤٦ هـ· — ١٩٢٧م· ٦٢٨ ص· — ١٦٠ م م·

عبد الملك بن محمد [بن اسماعيل] الثعالبى النيسابورى
فقه اللغة وسر العربية· — [القاهرة]· — المط· — العمومية· — [١٣١٨هـ]· — ١٦ ص· — ٢٦٣ ص· — ٢٥٥ م م·

عبد الملك بن محمد بن اسماعيل الثعالبى النيسابورى
سحر البلاغة وسر البراعة وقف على طبعه احمد عبيد· — الطبعة الاولى· — دمشق· — مط· — الترقى· — ١٣٥٠هـ· — ١/د· + ٢١٦ ص· — ٢٣٥ م م·

عبد الملك بن هشام
سيرة النبى عليه الصلاة والسلام، وعليها تعليقات وجيزة للشيخ محمود الطهطاوى· — [القاهرة]· — مط· — محمد على صبيح· — [١٣٤٦ هـ]· — جزآن فى مجلد واحد· —

عبد الملك الجوينى امام الحرمين
مغيث الخلق فى ترجيح القول الحق · — الطبعة الاولى· — [القاهرة]· — المط· — المصرية· — ١٣٥٢هـ· — ١٩٣٤م· — ٩٥ ص· — ١٩٣ م م·

عبد المنعم الجرجانى

شرح شواهد ابن عقيل على ألفية ابن مالك وبهامشه فتح الجليل بشرح شواهد ابن عقيل للشيخ قطة العدوى. - [القاهرة]. - المط. - الازهرية. - ١٣٣٢هـ - ١٩١٤م. ٦٧٢ ص. - ٢٣٧ م م.

عبد المنعم العانى

قاموس العاشقين فى اخبار السيد حسين برهان الدين. - بيروت. - المط. - الادبية. - ١٣٠٢هـ. - ٨٤ ص. - ٢٢٠مم. نسخة اخرى كالسابقة

عبد المنعم المليجى

مجمع البدائع فى الفنون والصنائع. - الطبعة الاولى. - [القاهرة]. - المط. - الكبرى الاميرية - ١٨٩٦ م. - الجزء الاول ٢١٦ م م.

ملاحظة: كتاب (غير كامل)

عبد النبى بن عبد الرسول الاحمد نكرى

جامع العلوم الملقب بدستور العلماء فى اصطلاحات العلوم والفنون. - الطبعة الاولى. حيدر آباد. - مط. - دائرة المعارف النظامية ١٣٢٩هـ - ١٣٣١ هـ. - اربعة اجزاء. - ٢٤٣ م م.

عبده ابراهيم بن احمد المارغنى

بغية المريد لجوهرة التوحيد ارجوزة العالم العلامة ابراهيم المالكى المعروف باللقانى. - الطبعة الاولى. - تونس. - المط. - التونسية. - ١٣٤٤هـ - ١٩٢٥م. - ١٢٨ ص. - ٢٤٢ م م.

عبد الهادى نجا الابيارى

الوسائل الادبية فى الرسائل الاحدبية بالتمام والكمال. - [القاهرة]. - مط. - الوطن ١٣٠١هـ. - ١٦٧ ص. - ٢٤٢ م م.

عبد الهادى نجا الابيارى

العرائس الواضحة الغرر فى شرح المنظومة البدرية المسماة جالية الكدر للسيد جعفر البرزنجى فى فضل اهل بدر واحد. - [القاهرة]. - المط. - البهية. - ١٢٩٩هـ ١٢٣ ص. - ٢٥٥ م م.

عبد الهادى نجا الابيارى

زكاة الصيام بارشاد العوام. - الطبعة الاولى [القاهرة]. - المط. - العامرة الشرفية ١٣٠٥هـ. - ٤٥ ص. - ٢٤١ م م.

عبد الهادى نجا الابيارى

المواكب العلية فى توضيح الكواكب الدرية فى الضوابط العلمية، وبهامشه المتن المسمى الكواكب الدرية فى نظم الضوابط العلمية لنفس المؤلف. - الطبعة الاولى. - [القاهرة]. - المط. - الخيرية. - ١٣٥٤ هـ. - ٢ ص. + ٢٤٨ ص. - ٢٧٢ م م.

عبد الهادى نجا الابيارى

نيل الامانى فى توضيح مقدمة القسطلانى. - [القاهرة]. - المط. - الميمنية. - [١٣٢٣ هـ]. - ١٢١ ص. + ٢ و. - ٢٧٥ م م.

عبد الهادى نجا الابيارى

كشف النقاب على المنظومة الموسومة برضاب المرتشف فى نظم ما ورد فى الصحيحين والموطأ من المؤتلف المختلف. [القاهرة]. - مط. - واد النيل. - ٢١ ص. - ٢٤٠ م م.

عبد الهادى نجا الابيارى

القصر المبنى على حواشى المغنى. - [القاهرة]. - [المط. العامرة]. - (بدون سنة) جزآن. - ٢٤٥ م م.

ملاحظة: كتاب غير كامل، ينقصه الجزء الاخير

عبد الهادى نجا الابيارى

الفواكيه الجنوية فى الملتقطات النجوية. - الطبعة الاولى. - [القاهرة]. - مط. - الوطن. - ١٣٠٠ هـ. - الجزء الاول. - ٢٤٥ م م.

ملاحظة: كتاب (غير كامل)

عبد الهادى نجا الابيارى

سعود المطالع فيما تضمنه الالغاز فى اسم حضرة والى مصر من العلوم اللوامع. - [القاهرة]. - المط. - العامرة. - [١٢٨٣ هـ]. - ٣٢٧ ص. - ٢٤٥ م م.

عبد الهادى نجا الابيارى
باب الفتوح لمعرفة احوال الروح. – الطبعة الاولى. – [القاهرة]. – المط. – الخيرية. (بدون سنة). – ١٩٦ ص. + ٨ – ٢٤٠ م م.

عبد الهادى نجا الابيارى
النجم الثاقب فى المحاكمة بين البرجيس والجوائب. – (طبعة حجرية). – ١٠٠ ص – ٢٠٥ م م.

عبده حسن راشد المشهدى
النفحات الاحمدية والجواهر الصمدانية. – الطبعة الاولى. – [القاهرة]. – مط. – التقدم. – ١٣٢٢ هـ. – ٤ ص. + ٣١٦ ص ٢٥٥ م م.

عبد الواحد ابن عاشر
تنبيه الخلان. – انظر: ابراهيم بن احمد بن سليمان المارغنى التونسى فى كتابه: شرح دليل...

عبد الواحد بن على التميمى المراكشى
تاريخ الاندلس المسمى (بالمعجب فى تلخيص اخبار المغرب). – [القاهرة]. – مط. السعادة. – [١٣٢٤هـ]. – ٢٥٣ ص. – ٢٠٠ م م.

عبد الواحد بن محمد بن عبد الواحد الآمدى التميمى
غدر الحكم ودرر الكلم من كلام امير المومنين سيدنا على بن ابى طالب كرم الله وجهه. – الطبعة الاولى. – [القاهرة]. – مط. – السعادة. – ١٣٣١هـ. – ١٩١٣ م. – ٥٦ ص – ١٩٠ م م.

عبد الواحد بن محمد الصدار
السر المبين فى شرح خواص سورة يسن. – [القاهرة]. – المط. – الجمالية. – (بدون سنة). – ٣٦ ص. – ١٩٠ م م.

عبد الواسع بن يحيى الواسعى
فرجة الهموم والحزن فى حوادث وتاريخ اليمن [القاهرة]. – المط. – السلفية. – ١٣٤٦هـ ٤٠٠ ص. – ١٩٥ م م.

عبد الوهاب بن احمد بن على الانصارى
البدر المنير فى غريب احاديث البشير النذير. [القاهرة]. – (طبعة حجرية). – [١٢٧٧هـ] ١٤٨ ص. – ٢٣٧ م م.

عبد الوهاب بن احمد بن على الشعراوى
الكبريت الاحمر فى بيان علوم الشيخ الاكبر. [القاهرة]. – (طبعة حجرية). – [١٢٧٧هـ] ٢٧٨ ص. – ٢٣٥ م م.

عبد الوهاب بن احمد بن على الشعرانى
تنبيه المغترين. وبهامشه كتاب الكشف والتبيين فى غدور الخلق اجمعين. للشيخ محمد بن محمد بن محمد الغزالى. – [القاهرة]. – المط. – المحمودية. – ١٣١٥ هـ. – ١٣٢ ص. – ٢٨٠ م م.

عبد الوهاب بن احمد بن على الشعرانى
الجواهر والدرر. – [القاهرة]. – (طبعة حجرية). – [١٢٨٦هـ]. – ٢٠٦ ص. – ٢٣٥ م م.

عبد الوهاب بن احمد بن على الشعرانى
الطبقات الكبرى وبهامشه كتاب الانوار القدسية فى بيان آداب العبودية له ايضا. – [القاهرة] (بدون مط). – (بدون سنة). – جزآن فى مجلد اوحد. – ٢٧٥ م م.

عبد الوهاب بن احمد بن على الشعرانى
كشف الغمة عن جميع الامة وبهامشه كتاب سفر السعادة لمجد الدين بن محمد بن يعقوب الفيروزابادى. – [القاهرة]. – المط. – الميمنية. – [١٣١٧هـ]. – جزآن فى مجلد واحد. – ٢٨٠ م م.

عبد الوهاب بن احمد بن على الشعرانى
كشف الغمة عن جميع الامة وبهامشه كتاب: سفر السعادة لمجد الدين بن محمد بن يعقوب الفيروزابادى. – [القاهرة]. – مط. – دار الكتب العربية الكبرى. – ١٣٣٢ هـ. – جزآن فى مجلد واحد. – ٢٨٠ م م.

عبد الوهاب بن احمد بن على الشعرانى
لطائف المنن والاخلاق فى بيان وجوب التحدث بنعمة الله على الاطلاق. وبهامشه لطائف المنن فى مناقب ابى العباس المرسى وشيخه ابى

الحسن ومفتاح الفلاح ومصباح الارواح لتاج الدين احمد بن عطاء الله السكندرى. — [القاهرة]. — المط. — الميمنية. — [١٣٢١هـ]. — جزآن فى مجلد واحد. — ٢٨٢ م م.

عبد الوهاب بن احمد بن على الشعرانى

منح المنة فى التمسك بالشريعة والسنة. — [القاهرة]. — المط. — المحمدية. — (بدون سنة). — ١١٢ ص. — ١٩٣ م م.

عبد الوهاب بن احمد بن على الشعرانى

المنح السنية على الوصايا المتبولية. — (بدون سنة). — ٣٢ ص. — ١٩٠ م م.

عبد الوهاب بن احمد بن على الشعرانى

الميزان. — وبهامشه كتاب رحمة الامة فى اختلاف الائمة للشيخ محمد بن عبد الرحمن الدمشقى العثمانى. — الطبعة الثانية. — [القاهرة]. — مط. — التقدم. — ١٣٢٩هـ. — جزآن فى مجلد واحد. — ٢٩٠ م م.
نسخة اخرى كالسابقة

عبد الوهاب بن احمد بن على الشعرانى

لواحق الانوار فى طبقات الاخيار. — [القاهرة] المط. — العامرة الشرفية. — ١٣١٥هـ. — جزآن فى مجلد واحد. — ٢٢٥ م م.

عبد الوهاب بن احمد بن على الشعرانى

مختصر تذكرة الامام السويدى فى الطب. — الطبعة الاولى. — [القاهرة]. — المط. — العامرة. — ١٣٢٥هـ. — ٩٣ ص. — ٢٤٠ م م.
نسخة اخرى كالسابقة

عبد الوهاب بن احمد بن على الشعرانى

مختصر تذكرة الامام عبد الله القرطبى، وبهامشه قرة العيون ومفرح القلب المحزون للامام ابى الليث السمرقندى. — الطبعة الاولى. — [القاهرة]. — المط. — الميرية. — ١٣٠٠هـ ١٠ ص. + ١٠٩ ص. — ٢٧٠ م م.

عبد الوهاب بن حسين بن ولى الدين الامدى

شرح الولديه فى آداب البحث والمناظرة ومعه شرح العلامة محمد بن حسين المعروف بمنلا عمر زاده. — [القاهرة]. — المط. — الجمالية. — [١٣٢٩هـ]. — ٦ ص. + ١٥٢ ص. — ٢٢٧ م م.

عبد الوهاب بن حسين بن ولى الدين الآمدى

شرح على الولدية فى آداب البحث والمناظرة للعلامة محمد المرعشى المعروف بساجقلى زاده [القاهرة]. — مط. — مصطفى البابى الحلبى واولاده. — ١٩٣٦م. — ١٢٦ ص. — ٢٢٧ م م.

عبد الوهاب [بن على بن عبد الكافى] السبكى

طبقات الشافعية الكبرى. — الطبعة الاولى. — [القاهرة]. — المط. — الحسنية. — [١٣٢٤ هـ]. — ستة اجزاء فى ثلاث مجلدات — ٢٣٥ م م.
نسخة اخرى كالسابقة

[عبد الوهاب] بن فضل الله العمرى

مسالك الابصار فى ممالك الامصار. تحقيق الاستاذ احمد زكى باشا. — [القاهرة]. — مط. — دار الكتب المصرية. — ١٣٤٢هـ — ١٩٢٤م. — **الجزء الاول. — ٢٨٢ م م**
ملاحظة: كتاب غير كامل

عبد الوهاب قطب

رسالة فى كرامات ولى الله الشيخ محمد بن خليل الشاذلى. الاسكندرية. — مط. — السفير. — ١٣٥٢هـ. — ٩٣ ص. — ٢٤٠ م م.

عبيدة بن محمد الصغير ابن انبوجة الشنقيطى

ميزاب الرحمة الربانية فى التربية بالطريقة النجانية. — تونس. — المط. — الرسمية. ١٣٢٩ هـ/١٩١١ م. — ١٨ ص. + ٤٠٠ ص ٢٢٩ م م.

عبد الله بن جبرائل بن بختيشوع

الروضة الطبية، عنى بتصحيحها والتعليق عليها القس بولس سباط. — [القاهرة]. — المط. الرحمانية. — ١٩٣٧م. — ٧٣ ص. + ٦ و ٢٢٢ م م.

عثمان ابن جنى ابى الفتح

المبهج فى تفسير اسماء شعراء ديوان الحماسة عنيت بنشره مكتبة القدس. — دمشق. — مط. — الترقى. — ١٣٤٨هـ. — ٧٣ ص. — ٢٣٨ م م.

عثمان الانقروى بن مصطفى الجركشى
شرح لحديث (ان الله يحب العبد التقى الغنى الخفى) [القاهرة]. - المط. - الوهبية. [١٢٨٣ هـ] - ٨ ص. + ١٠٢ ص. + ١ ص. - ٢٢٢ م م.

عثمان بن بشر النجدى الحنبلى
عنوان المجد فى تاريخ نجد. - الطبعة الاولى [القاهرة]. - المط. - السلفية. - ١٣٤٩هـ جزآن. - ٢٤٥ م م.

عثمان بن سعيد بن عثمان الدانى النحوى
التيسير. - حيدر آباد. - مط. - عزيز دكن. - ١٣١٦ هـ. - ١٠٨ ص. - ٢٥٥ م م.

عثمان بن سند الوائلى النجدى
اصفى الموارد من سلسال احوال الامام خالد وبهامشه: كتاب الحديقة الندية فى آداب الطريقة النقشبندية والبهجة الخالدة لمحمد بن سليمان البغدادى. - [القاهرة]. - المط. العلمية. - [١٣١٣هـ]. - ١٢٠ ص. - ٢٦٥ م م.

عثمان بن عبد الرحمن بن عثمان الشهرزورى
علوم الحديث المعروف بمقدمة ابن الصلاح. - الطبعة الاولى. - [القاهرة]. - مط. - السعادة. - ١٣٢٦هـ. - ٤ ص. + ١٦٤ ص. ٢٤٥ م م.

عثمان بن عبد الرحمن [بن عثمان] الشهرزورى
فتاوى ابن الصلاح فى التفسير والحديث والاصول والعقائد [القاهرة]. - ادارة الطباعة المنيرية ١٣٤٨هـ. - ٦٤ ص. - ٢٤٣ م م.
ملاحظة: ويليها رسالتان: الاولى فتاوى ابن حجر العسقلانى، والثانية: منظومة الامام الاخضرى فى التصوف

عثمان بن على الزيلعى
تبيين الحقائق شرح كنز الدقائق، وبهامشه حاشية الامام الشيخ الشلبى على هذا الشرح الطبعة الاولى. - [القاهرة]. - المط. - الكبرى الاميرية. - ١٣١٣هـ. - ستة اجزاء ٢٨٠ م م.

عثمان بن عمر بن ابى بكر المقر ابن الحاجب
منتهى الوصول والامل فى علمى الاصول والجدل، عنى بتصحيحه محمد بدر الدين النعسانى. - الطبعة الاولى [القاهرة]. - مط. - السعادة ١٣٢١هـ. - ١٧١ ص. + ٤ ص. - ٢٤١مم.

عثمان بن المكى التوزرى الزبيدى
توضيح الاحكام على تحفة الحكام. - الطبعة الاولى. - تونس. - المط. - التونسية ١٣٣٩هـ. - اربعة اجزاء. - فى مجلدين. - ٢٢٥ م م.
نسخة اخرى كالسابقة

عثمان بن يحيى بن عبد الوهاب الميدى
مختصر رونق المجالس. - وبهامشه ملتقط الحكايات لابن الجوزى. - [القاهرة]. - المط. - الميمنية. - ١٣٢٢هـ. - ٣٤ ص ٢٨٠ م م.

عثمان عبد المنان داماد الشيخ احمد الشيروانى
مأوى الرغائب فى مجد النصائح. - [قسطنطينية]. - مط. - الحاج محرم افندى البسناوى ١٣٠٦هـ. - ٤٦٦ ص. - ٢٣٠مم.

عثمان الكليسى العريانى
خير القلائد شرح جواهر العقائد. - [القسطنطينية]. - مط. - سنده. - (بدون سنة). - ١٧٥ص. - ٢٣٩ م م.
نسخة اخرى كالسابقة

عثمان الكليسى العريانى
خير القلائد شرح جواهر العقائد. - [القسطنطينية]. - مط. - محمد اسعد. - [١٣٠١هـ]. - ١٧٦ ص. - ٢٤٠ م م.

عثمان لبيب عبده
ابسط الوسائل الطبية فى حفظ الصحة والاسعافات المنزلية لاجل ارشاد العائلات وتعليم البنين والبنات. - الطبعة الاولى. - [القاهرة]. - مط. - الاعتماد. - ١٣٤١هـ - ١٩٢٢م. - ١١٠ ص. - ٢٣٨ م م.

عثمان مدوخ الحسينى
العدل الشاهد فى تحقيق المشاهد. - [القاهرة]. - (بدو مط). - ١٣٢٨هـ. - ١٦٠ ص. - ٢٢٠ م م.

عثمان وهبى القونيوى

الدر الغالى شرح ارشاد المنحلى من سنن النبى، وبهامشه الحصن الحصين لعلى ابن سلطان محمد الهورى القارى. - الطبعة الاولى. - مكة. - المط. - الميرية. - ١٣٠٤هـ. - جزآن. - ٢٨٥ م م.

العدوى

انظر: محمد حسنين مخلوف

ابن العربى

انظر: محمد بن على بن محمد الحاتمى الطائى.

ابن عذارى المراكشى

البيان المغرب فى اخبار الاندلس والمغرب نشر وتحقيق ج. س. كولان و ا. ليفى بروفنسال. - ليدن. - مطبوعات ا. ج. بريل. - ١٩٤٨م - ١٩٥١ جزآن. - ٢٤٨ م م.

عريب بن سعد القرطبى

صلة تاريخ الطبرى. - الطبعة الاولى. - [القاهرة]. - المط. - الحسنية. - [١٣٢٦هـ]. - ٩٦ ص. - ٢٦٠ م م.

انظر: الجزء الثانى عشر من كتاب تاريخ الطبرى

عز الدين بن عبد السلام

مسائل الطريق فى علم الحقيقة. - انظر: احمد بن محمد الدردير على هامش كتابه: تحفة الاخوان.

عز الدين بن على بن عبد العزيز المكى الزمزمى

فيض الجواد على حديث «شيبتنى هود». - [القاهرة]. - مط. - ادارة الطباعة المنيرية (بدون سنة). - ٣٩ ص. - ١٩٠ م م.

عز الدين بن غانم المقدسى

تفنيس ابليس ليكشف للناظر فيه تلبيس ابليس فيميز بين الخسيس والنفيس. - [القاهرة]. - مط. - مدرسة والدة عباس الاول. - ١٣٢٣هـ - ١٩٠٦م. - ٤٧ ص. - ١٩٠ م م.

ملاحظة: ويليه قصيدة فى حكم مسئلة القضاء والقدر لشيخ الاسلام ابن تيمية

عز الدين المحمدى

الفاصل بين الحق والباطل. - الطبعة الثالثة [القاهرة]. - مط. - الموسوعات. - ١٣٢١هـ. - ١٢٩ ص. + ١٣ ص. + ١ ص ١٩٣ م م.

ملاحظة: ويليه القصيدة اللامية الموسومة بالحرج المردود للامام الكامل ابى عبد الله محمد بن سعيد البوصيرى

عزيز زند

القول الحقيق فى رثاء وتاريخ الخديوى المغفور له محمد باشا توفيق. - [القاهرة] مط. - «المحروسة». - ١٣٠٩هـ. - ١٨٩٢م. - ٢١٢ ص. - ٢٤٥ م م.

العسقلانى

انظر: احمد بن على بن حجر بن محمد

عشر رسائل وعقائد سلفية

(١) لمعة الاعتقاد للامام ابن قدامة (٢) منظومة للامام ابى داود صاحب السنن (٣) منظومه الامام الكلوذانى (٤) عقيدة الامام ابى الحسن الاشعرى (٥) ذم التأويل للامام ابن قدامة ايضا (٦) التحف بمذاهب السلف للقاضى الشوكانى (٧) ايضاح لمسألة المعية وهى تعليق للامام محمد رشيد رضا على التحف (٨) فتوى الاستاذ عبد المجيد سليم (٩) كلمة ختامية، ونصيحة عسجدية لمحمد احمد عبد السلام (١٠) رسالة فى بدع الصلاة له ايضا، عنى بنشرها على نفقته وتصحيحها محمد احمد عبد السلام. - الطبعة الاولى. - [القاهرة]. - مط. - المنار. - ١٣٥١هـ. - ٧٢ ص. - ٢٣٧م م.

عصام الدين [الاسفرائنى]

حاشية على شرح العلامة الرازى على الشمسية فى علم المنطق. - [القاهرة]. - مط. - شيخ يحيى افندى. - [١٢٨٩هـ]. - ٣٠٧ ص. - ٢٣٥ م م.

عطية الاجهورى

حاشية على شرح سيدى محمد الزرقانى، على المنظومة المسماة بالبقونية فى مصطلح الحديث، وبهامشه شرح الشيخ محمد الزرقانى على المنظومة المسماة بالبقونية فى مصطلح

[القاهرة]٠ — مط٠ — دار الكتب العربية الكبرى٠ — [١٣٣٣ هـ٠]٠ — ٨٧ ص٠ — ٢٧٠ م م٠

عطية محمد بركات السنجرى

الدر النظيم فى أحكام تجويد الكتاب العظيم [القاهرة]٠ — (بدون مط)٠ — (بدون سنة) ٢٣ ص٠ — ١٩٠ م م٠

عفيف بن عبد الله بن اسعد اليافعى اليمنى

روض الرياحين فى حكايات الصالحين الملقب بنزهة العيون النواظر وتحفة القلوب الحواضر فى حكايات الصالحين والاولياء الاكابر٠ وبهامشه كتاب عمدة التحقيق فى بشائر آل الصديق تأليف ابراهيم العبيدى المالكى٠ — [القاهرة]٠ — المط٠ — الميمنية٠ — [١٣٠٧هـ]٠ — ٨ ص٠ + ٢٢٧ ص٠ — ٢٧٠ م م٠

ابن عقيل

انظر: عبد الله بن عبد الرحمن

العكبرى

انظر: عبد الله بن الحسين بن عبد الله

علاء الدين الطوسى

الذخيرة٠ — الطبعة الاولى٠ — حيدر آباد مط٠ — دائرة المعارف النظامية٠ — (بدون سنة)٠ — ٢٧٦ ص٠ — ٢٤٠ م م٠

ابو العلاء عفيفى

فلسفة المحدثين٠ — انظر: وولف، ا

ابو العلاء المعرى

انظر: احمد بن عبد الله بن سليمان التنوخى

علال الفاسى

العبر وديوان٠ — انظر: عبد الرحمن بن محمد ابى خلدون الحضرمى

علوان بن عطية الحسينى الحموى

بيان المعانى فى شرح عقيدة الشيبانى٠ — بيروت٠ — المط٠ — الادبية٠ — ١٣٢٤هـ٠ — ١٩٥ ص٠ — ١٩٧ م م٠

علوش يـ٠ س٠

درة الحجال

انظر: احمد بن محمد بن احمد ابن القاضى

ع

علوش يـ٠ س٠

الحلل الموشية فى ذكر٠٠ انظر: لسان الدين ابن الخطيب او الحلل٠٠٠

العلوى

انظر: الفضل بن علوى بن محمد٠٠٠

علـى ادهـم

الوان من ادب الغرب٠٠ [القاهرة]٠ — مط٠ — دار المعارف٠ — [١٩٤٧م]٠ — ٢٤٤ ص٠ — ٢٢٠ م م٠

على افندى خيرى الخربوتى

شرح الالفاظ العربية الموجودة فى كتاب منافع الاغذية ودفع مضارها٠ انظر: محمد بن زكريا الرازى فى أول كتابه: منافع الاغذية

على اكبر بن مصطفى محمود الشروانى

التحفة النظامية فى الفروق الاصطلاحية٠ — [حيدر آباد]٠ — مط٠ — دائرة المعارف النظامية٠ — ١٣١٢هـ٠ — ١٨٣ ص٠ + ٢٥ ص٠ — ٢١٥ م م٠

على باشا مبارك

الخطط التوفيقية الجديدة لمصر والقاهرة ومدنها وبلادها القديمة والشهيرة٠ — الطبعة الاولى [القاهرة]٠ — المط٠ — الكبرى الاميرية٠ ١٣٠٢ هـ٠ — ٢٠ ج٠ — فى ٤ مجلدات ٢٨١ م م٠

على باشا مبارك

الميزان فى الاقيسة والاوزان٠ — [القاهرة] المط٠ — الاميرية٠ — ١٣٠٩هـ — ١٨٩٢م٠ او + ٩٦ ص٠ — ٢٤٥ م م٠

علـى البـبلاوى

الانوار الحسينية على رسالة المسلسل الاميرية٠ — [القاهرة]٠ — المط٠ — الحسينية٠ — [١٣٢٨ هـ]٠ — ٣٢ ص٠ — ١٩٠ م م٠

على الجرانى

لسان الصدق جوابا لكتاب ميزان الحق فى الرد على النصارى طبع من الاصل الهندى المطبوع ببمباى سنة ١٣٠٧هـ٠ — الطبعة الاولى٠ — [القاهرة]٠ — مط٠ — الموسوعات٠ — ١٣١٩هـ٠ — ٤٨٠ ص٠ — ٢٠١ م م٠

على البزدوى
الفقه الاكبر. — لندن. — (بدون مط). — [١٢٧٩هـ]. — ٣٢ ص. — ٣١٠ م م.

على بك البقلى
وقاية الاسنان. — الطبعة الاولى. — [القاهرة]. — مط. — الواعظ. — ١٣٢٤هـ — ١٩٠٦م. — ٩٤ ص. — ١٧٥ م م.

على بن ابراهيم بن محمد التقى
كشف النقاب عن عقائد ابن عبد الوهاب. — النجف الاشرق. — المط. — الحيدرية. — ١٣٤٥ هـ. — ١٣٥ ص. — ٢١٠ م م.

على بن ابى بكر بن سليمان الهيتمى
مجمع الزوائد ومنبع الفوائد. — دلهى. — مط. — الانصار. — [١٣٠٨هـ]. — ٨ ص. + ٢٢٨ ص. — ٣٣٦ م م.

على بن ابى بكر السكران بن عبد الرحمن باعلوى الحسينى
معارج الهداية الى ذوق شهد جنى ثمرات المعاملات فى النهاية. — [القاهرة]. — المط. — المصرية. — [١٣٥٠هـ]. — ١/ج. + ٢٣٧ ص. + او. + ٥ ص. — ٢٣٧مم.

على بن ابى السعود بن عبد الله بن الحسين السويدى
العقد الثمين فى بيان مسائل الدين. — [القاهرة]. — المط. — الميمنية. — ١٣٢٥ هـ. — ٤ ص. + ٢٢٧ ص. — ٢٣٥ م م.

على بن ابى طالب
خير الدعاء وجنة الاسماء، وهو يشتمل على ادعية — جمعه الحاج ميرزا موسى سياح الايرانى. — [القاهرة]. — (بدون مط). — (بدون سنة). — ٣١ ص. — ٢٣٠ م م.

على بن ابى طالب
نهج البلاغة الجامع لخطب وحكم ورسائل امير المومنين ومعه شرح عز الدين ابى حامد عبد الحميد بن هبة الله المدائنى ابن ابى الحديد. — [القاهرة]. — مط. — دار الكتب. — [١٣٢٩ هـ]. — ٢٠ ج فى ٤ مجلدات. — ٢٨٠ م م.

على بن ابى طالب
نهج البلاغة وهو ما جمعه السيد الشريف الرضى من كلام امير المومنين وعليه شرح الشيخ محمد عبده وبعض ايضاحات من شرح ابن ابى الحديد بقلم محيى الدين الخياط. — [بيروت]. — (بدون مط). — (بدون سنة) جزآن. — ٢٢٠ م م.

على بن ابى على بن محمد الآمدى
منتهى السول فى علم الاصول. وهو مختصر كتابه: الاحكام فى أصول الاحكام. — [القاهرة]. — مط. — محمد على صبيح. — ثلاثة اجزاء فى مجلد واحد. — ٢٣٢ م م.

على بن ابى على بن محمد الآمدى
الاحكام فى اصول الاحكام. — [القاهرة]. — مط. — المعارف. — ١٣٣٢هـ / ١٩١٤م. — أربعة اجزاء فى مجلدين. — ٢٤٧ م م.

على بن ابى على بن محمد الآمدى
الاحكام فى أصول الاحكام. — [القاهرة]. — مط. — محمد على صبيح. — [١٣٤٧ هـ]. — ثلاثة اجزاء فى مجلدين. — ٢٨٠ م م.

على بن الاثير النيسابورى الجزرى
تجريد اسماء الصحابة. — الطبعة الاولى. — حيدر آباد. — مط. — دائرة المعارف. — ١٣١٥هـ. — جزآن. — ٢٤٢ م م.

على بن احمد بن سعيد بن حزم
الاحكام فى أصول الاحكام. — [القاهرة]. — مط. — السعادة. — [١٣٤٥ / ١٣٤٨هـ]. ثمانية اجزاء. — ٢٤٥ م م.

على بن احمد بن سعيد بن حزم
رسالة فى مداواة النفوس وتهذيب الاخلاق والزهد فى الرذائل. — [القاهرة]. — مط. — النيل. — ١٣٢٣هـ. — ٧٧ ص. — ٢٠٠ م م.

على بن احمد بن سعيد بن حزم
الفصل فى الملل، والاهواء والنحل، وبهامشه الملل والنحل للشهرستانى. — الطبعة الاولى. — [القاهرة]. — مط. — محمد على صبيح. — ١٣٤٧هـ. — خمسة اجزاء فى مجلدين. — ٢٨٠ م م.

على بن احمد بن عمر بن محمود السخاوى
تحفة الاحباب وبغية الطلاب فى الخطط والمزارات، والتراجم والبقاع المباركات. — الطبعة الاولى. — [القاهرة]. — مط. العلوم والاداب. — ١٣٥٦ هـ. — ١٩٣٧ م
٤٠٧ ص. — ٢٤٠ م م.

على بن احمد بن محمد انبنا الدمياطى
الذخائر المهمات فى ذكر ما يجب الايمان به من المسموعات. — [القاهرة]. — مط. البهاء. — (بدون سنة). — ٦ ص. + ٤٠٨ ص. — ١٨٥ م م.

على بن احمد بن محمد الحسينى بن معصوم
سلامة العصر فى محاسن الشعراء بكل مصر. الطبعة الاولى. — [القاهرة]. — مط. احمد ناجى. — ١٣٣٤هـ. — ١ / و + ٦٠٧ ص
٢٤٠ م م.

على بن احمد بن نور الدين محمد بن ابراهيم العزيزى
السراج المنير شرح الجامع الصغير فى حديث البشير النذير. — [القاهرة]. — المط. العامرة. — [١٢٩٣هـ]. — ثلاثة اجزاء. — ٢٧٠ م م.

على [بن احمد] الصعيدى العدوى
حاشية على شرح كفاية الطالب الربانى لرسالة ابى زيد القروانى، وبهامشه شرح [على ابى] الحسن المالكى. — الطبعة الثانية. — [القاهرة]. — المط. الحسنية المصرية. — ١٣٣٩ هـ. — جزآن.
٢٨٥ م م.

على [بن احمد الصعيدى] العدوى
حاشية على شرح العزية للشيخ عبد الباقى الزرقانى. — الطبعة الثالثة. — [القاهرة] المط. — الازهرية. — ١٣٤٥ هـ. — ١٩٢٧ م. — ١٨٠ ص. — ٢٧١ م م.

على بن احمد المهائمى
ارآءة الدقائق فى شرح مرآة الحقائق. — بومباى. — مط. — الترقى. — (بدون سنة). — ٥٥ ص. — ١٩٥ م م.

على بن اسماعيل الاندلسى ابن سيدة
المخصص. — الطبعة الاولى. — [القاهرة] المط. — الكبرى الاميرية. — ١٣١٦ هـ / ١٣٢١ هـ. — سبعة اجزاء فى خمسة مجلدات — ٢٧٥ م م.

عمر بن بدر الموصلى الحنفى
المغنى عن الحفظ والكتاب. — [القاهرة]. المط. — السلفية. — ١٣٤٢ هـ. — ٥٢ ص. — ٢٣٥ م م.

على بن برهان الدين الحلبى الشافعى
انسان العيون فى سيرة الامين المامون المعروف بالسيرة الحلبية وبهامشه السيرة النبوية والآثار المحمدية لاحمد زينى المشهور بدحلان. — [القاهرة]. — المط. — الازهرية. — [مط. — على صبيح]. — ١٣٥١ هـ/١٩٣٢ م/١٣٥٣ /١٩٣٥ م. — ثلاثة اجزاء. — ٢٨٠ م م.
نسخة اخرى كالسابقة

على بن بسام الشنترينى
الذخيرة فى محاسن اهل الجزيرة. — [القاهرة]. — مط. — لجنة التاليف والترجمة والنشر. — ١٣٥٨ هـ. — ١٩٣٩ م. — المجلد الاول والثانى من القسم الاول والمجلد الاول من القسم الرابع
٢٧٠ م م.

على بن الجين المسعودى
التنبيه والاشراف عنى بتصحيحه ومراجعته عبد الله الصاوى. — [القاهرة]. — دار الصاوى للطبع والنشر والتاليف. — ١٣٥٧ ١٩٣٨ م. — ١ / س. — ٤٢٣ ص. — ٢٤٠ م م.

على بن حسن الباخرزى
دمية القصر وعمدة اهل العصر. — الطبعة الاولى. — حلب. — المط. — العلمية ١٣٤٨ هـ. — ١٩٣٠ م. — ٢ ص. + ٣١٦ ص. + ٥٤ ص. + ٩ ص. — ٢٦٠ م م.

على [بن الحسن بن احمد] الواسطى
خلاصة الاكسير فى نسب سيدنا العوث الرفاعى الكبير. - الطبعة الاولى. - [القاهرة]. - المط. - الخيرية. - ١٣٠٦ هـ. - ٨٤ ص. - ١٧٠ م م.

على بن حسن [بن عبد الله بن حسين بن عمر] العطاس
خلاصة المغنم وبغية المتهم باسم الله الاعظم [القاهرة]. - (بدون مط). - ١٣٢٩ هـ ٦٤ ص. - ١٥٣ م م.
ملاحظة: ويليه: كتاب العطية الهينة والوصيه المرضية والجدوة المضية ٤٨ ص.

على بن الحسن بن على بن المفضل صردر (الرئيس ابو منصور)
ديوان صردر. - الطبعة الاولى. - [القاهرة]. - مط. - دار الكتب المصرية ١٣٥٣ هـ. - ١٩٣٤ م. - ا / ح. + ٢٣٨ ص. - ٢٧٥ م م.

على [بن الحسن بن على] المسعودى
مروج الذهب ومعادن الجوهر. - انظر: احمد بن محمد التلمسانى المغربى المقرى على هامش كتابه: نفح الطيب

على بن الحسن بن على المسعودى
مروج الذهب ومعادن الجوهر، راجع اصوله وعلق عليه محمد محى الدين عبد الحميد. - [القاهرة]. - مط. - دار الرجاء. - (بدون سنة). - اربعة اجزاء. - ٢٤٠ م م.

على بن الحسن [بن على] المسعودى
التاريخ اليانع الازهار والثمر الموسوم بمروج الذهب ومعادن الجوهر، وبهامشه التاريخ المسمى بروضة الناظر فى اخبار الاوائل والاواخر للعلامة ابى الوليد ابن الشحنة. - الطبعة الاولى. - [القاهرة]. - المط. - الازهرية. - ١٣٠٣ هـ. - [١٣٠٤ هـ] جزآن. - ٢٦٥ م م.

على بن الحسن بن هبة الله ابن عساكر
التاريخ الكبير. - [دمشق]. - مط. - «روض الشام». - ١٣٣٣ / ١٣٣٩ هـ. - سبعة اجزاء. - ٢٤٥ م م.

على بن الحسن الخزرجى
العقود اللؤلؤية فى تاريخ الدولة الرسولية عنى بتصحيحه وتنقيحه الشيخ محمد بسيونى عسل [القاهرة]. - مط. - الهلال. - ١٣٣٢ هـ/١٩١٤ م. - جزآن. - ٢٤٤ م م.

على بن الحسين بن محمد بن احمد بن الهيثم [الاصبهانى]
مقاتل الطالبيين. - النجف. - المط. - الحيدرية. - ١٣٥٣ هـ. - ا/و. + ٤٤٨ ص ٢٣٠ م م.

[على بن الحسين بن محمد القرشى] الاصبهانى
الاغانى. - [القاهرة]. - مط. - التقدم. - [١٣٢٣هـ]. - ٢١ ج فى سبعة مجلدات مع اربعة اجزاء للفهرسة فى مجلدين ٢٧٠ م م.

على بن خليل الطرابلسى
معين الحكام فيما يتردد بين الخصمين من الاحكام، وبامشه: كتاب لسان الحكام فى معرفة الاحكام لابى الوليد ابراهيم بن محمد ابن الشحنة الحلبى. - [القاهرة]. - المط. - الميمنية. - [١٣١٠هـ] ٤ ص. + ٢٤٥ ص. + ٢ ص. - ٢٨٠ م م.

على بن سلطان محمد القارى
المبين المعين لفهم الاربعين. - الطبعة الاولى. - [القاهرة]. - المط. - الجمالية ١٣٢٨هـ/١٩١٠م. - ٢٣٩ ص. - ٢٤٥مم.

على بن سلطان بن محمد القارى
شرح الشفا. - [القسطنطينية]. - مط. سنده. - ١٣٠٩هـ. - جزآن. - ٢٥٨مم.

على بن سلطان بن محمد القارى
جمع الوسائل فى شرح الشمائل، وبهامشه: شرح الشيخ عبد الرؤوف المنوى. - الطبعة الاولى. - [القاهرة]. - المطبعه الادبية. - ١٣١٧هـ. - جزآن فى مجلد واحد ٢٧٥ م م.

على بن سلطان بن محمد القارى
المنح الفكرية على متن الجزرية، وبهامشه شرح العلامة شيخ الاسلام زكريا الانصارى على مقدمة الجزريه ايضا. - الطبعة الاولى. - [القاهرة]. - المط. - الازهرية. - ١٣٢٩هـ. - ٨٢ ص. - ٢٧٢ م م.

ع

على بن سلطان بن محمد القارى
شرح عين العلم وزين الحلم. — [القسطنطينية]. — المط. — العامرة. — [١٢٩١هـ]. — جزآن فى مجلد واحد. — ٢٥٥ م م.

على بن سلطان بن محمد القارى
شرح نخبة الفكر فى مصطلحات اهل الاثر فى اصول الحديث لشهاب الدين احمد بن على بن حجر العسقلانى. — [القسطنطينية] مط. — «اخوت». — ١٣٢٧هـ. ١/د. + ٢٦٩ ص. — ٢٤٠ م م.

على بن سلطان بن محمد القارى
شرح المسمى المسلك المتقسط فى المنسك المتوسط على لباب الناسك للشيخ الامام رحمة الله السندى وبهامشه كتاب أدعية الحج والعمرة وما يتعلق بهما، جمع العلامة قطب الدين الحنفى. — [القاهرة]. — المط. — البهية العامرة. — [١٣٠٣هـ]. — ٢٩٩ ص. — ٢٧٠ م م.

على بن سليمان الدمنتى البجمعوى المغربى
روح التوشيح حاشية على صحيح البخارى. [القاهرة]. — المط. — الوهبية. — [١٢٩٩هـ]. — ١٥٢ ص. — ٢٣٧ م م.

على بن سليمان الدمنتى البجمعوى المغربى
نور مصباح الزجاجة على سنن ابن ماجة. — [القاهرة]. — المط. — الوهبية. — [١٢٩٩ هـ]. — ١٥٢ ص. — ٢٣٧ م م.

على بن سليمان الدمنتى البجمعوى المغربى
درجات مرقات الصعود الى سنن ابى داود [القاهرة]. — المط. — الوهبية. — [١٢٩٨هـ]. — ٢٣٨ ص. + ٢ ص. — ٢٤٥ م م.

على بن سليمان الدمنتى البجمعوى المغربى
نفع قوة المغتذى على جامع الترمذى. — [القاهرة]. — المط. — الوهبية. — [١٢٩٨هـ]. — ١٥٦ ص. — ٢٣٧ م م.

على بن سليمان الدمنتى البجمعوى المغربى
وشى الديباج على صحيح مسلم بن الحجاج [القاهرة]. — المط. — الوهبية. — [١٢٩٨هـ]. — ٢٨٤ ص. — ٢٣٩ م م.

على بن الطاهر ابى احمد الحسينى
امالى السيد المرتضى فى التفسير والحديث والادب. — الطبعة الاولى. — [القاهرة] مط. — السعادة. — ١٣٢٥هـ. — ١٩٠٧م. اربعة اجزاء فى مجلدين. — ٢٤٥ م م.

على بن ظافر الازدى
بدائع البدائه. — [القاهرة]. — مط. — دار الطباعة الاميرية المصرية. — [١٢٧٨هـ] ٢ ص. + ٢٣٨ ص. — ٢٥١ م م.

[على بن العباس بن جريج] ابن الرومى
ديوان، اختيار وتصنيف كامل كيلانى وبه مقدمة شائقه للاستاذ عباس محمود العقاد [القاهرة]. — مط. — التوفيق الادبية. ١٣٤٢ هـ/١٩٢٤ م. — ثلاثة اجزاء فى مجلد واحد. — ٢٤٠ م م.

على بن العباس المجوسى
كامل الصناعة الطبية، وبهامشه كتاب مختصر تذكرة الامام السويدى فى الطب للامام الشعرانى. — [القاهرة]. — [المط. — العامرة]. — ١٢٩٤هـ. — جزآن. — ٢٧٦ م م.

على بن عبد الرحمن ابن هذيل الاندلسى
حلية الفرسان وشعار الشجعان اعتنى بطبعه ومقابلته مع النسخة الموجودة بالاسكوريال لوى مرسى. — باريس [مط. — كوليطى] [١٩٢٢م]. — ٩٨ ص. + ٢ ول. — ٢٥٠ م م.

على بن عبد السلام التسولى
البهجة فى شرح التحفة لابى بكر محمد بن محمد بن عاصم الاندلسى الغرناطى، وبهامشه شرح الارجوزة المسمى بحلى المعاصم لبنت فكر ابن عاصم لابى عبد الله محمد التودى. — [القاهرة]. — مط. — الشرق. — ١٢٤٤ هـ. — جزآن. — ٢٧٥ م م.

على بن عبد السلام التسولى
البهجة فى شرح التحفة على الارجوزة المسمى بتحفة الحكام للقاضى ابى بكر محمد بن محمد بن عاصم الاندلسى الغرناطى، وبهامشه شرح للامام محمد التودى المسمى بحلى المعاصم

لبنت فكر ابن عاصم وهو شرح على الارجوزة المذكورة . – [القاهرة]. – مط. – مصطفى محمد. – [١٣٥٠ هـ]. – جزآن ٢٧٨ م م.

على بن عبد العزيز القاضى الجرجانى

الوساطة بين المتنبى وخصومه، عنى بتصحيحه وشرحه احمد عارف الزين. – [القاهرة] مط. – محمد على صبيح واولاده . – (بدون سنة). – ٤٢١ ص. – ٢٤٠ م م.

على بن عبد الكافى السبكى

السيف الصقيل فى الرد على ابن زفيل . ومعه تكملة الرد على نونية ابن القيم محمد زاهد بن الحسن الكوثرى. – **الطبعة الاولى** [القاهرة] . – مط. – السعادة. – ١٣٥٦ هـ. – ١٩٣٧ م. – ١ / ح. + ١٩٢ ص. – ٢٤٥ م م.

على بن عبد الكافى السبكى

فتاوى. – [القاهرة]. – مط. – القدسى ومط. – السعادة. – ١٣٥٥ هـ / ١٣٥٦ هـ. – جزآن ٢٤٥ م م.

على بن عبد الكافى السبكى

العلم المنشور فى اثبات الشهور. – انظر. محمد بخيت المطيعى فى آخر كتابه ارشاد اهل الملة..

[على بن عبد الله بن ابى زرع]

الانيس المطرب وروض القرطاس فى اخبار ملوك المغرب وتاريخ مدينة فاس]. – فاس – (طبعة حجرية). – (بدون سنة). – ٣٠٢ ص. – ٢٢٠ م م.

نسخة اخرى كالسابقة

على بن عبد الله بن احمد السمهودى

وفاء الوفاء باخبار دار المصطفى صلى الله عليه وسلم. – [القاهرة]. – مط. – الآداب ١٣٢٦ هـ. – جزآن ٢٤٧ م م.

نسخة اخرى كالسابقة

[على بن عبد الله] بن احمد السمهودى

خلاصة الوفاء بأخبار دار المصطفى، وبهامشه: كتاب حسن التوسل فى زيارة افضل الرسل للعلامة الشيخ عبد القادر الفاكهى. – مكة. – المط. – الميرة. – ١٣١٦ هـ. – ٣٨٦ ص. + ٢ ص. – ٢٧٦ م م.

[على بن عتيق بن حسن بن على الحسينى الفنوجى]

حضيرة التقديس وذخيرة التأنيس. – [بهوبال]. – (طبعة حجرية). – [١٣٠٧ هـ]. – ٩٤ ص. – ٢٤٥ م م.

على بن عثمان بن ابراهيم الماردينى ابن التركمانى

الجوهر النفى فى الرد على البيهقى. – الطبعة الاولى. – حيدر آباد. – مط. – مجلس دائرة المعارف النظامية. – ١٣١٦ هـ جزآن فى مجلد واحد. – ٣٣٥ م م.

[على بن عثمان بن محمد] ابن القاصح

شرح على الشاطبية المسمى بسراج القارئ المبتدى وتذكار المقرئ المنتهى وبهامشه غيث النفع فى القراآت السبع لعلى النورى السفاقسى. – [القاهرة]. – المط. – البهية. – [١٣٢١هـ]. – ٣١٢ ص. – ٢٧٢ م م.

على بن عمر البتنونى

السر الصفى فى مناقب السلطان الحنفى سيدى محمد التيمى البكرى الشاذلى. – [القاهرة]. – مط. – حضرة محمد افندى مصطفى. – [١٣٠٦هـ]. – جزآن. – ٢٥٠ م م.

على بن عيسى بن على العلمى

نوازل. – [فاس]. – (طبعة حجرية). – [١٣١٥هـ]. – جزآن فى مجلد واحد. – ٢٢٠ م م.

على بن عيسى بن على العلمى

النوازل. – [فاس]. – (طبعة حجرية). – [١٣٠٣ هـ]. – جزآن. – ٢٣٠ م م.

على بن عيسى المنجم

العمل بالاصطرلاب عنى بنشره الاب لويس شيخو اليسوعى. – بيروت. – المط. الكاثوليكية. – ١٩١٢ م. – ٢٠ ص. – ٢٣٦ م م.

ع

على بن مبارك الترودانى الادريسى
حاشية فتح الصمد على شرح السبك العجيب لمعانى حروف مغنى اللبيب وبهامشه شرح منظومة عبد الحفيظ لمحمد الاغطف بن احمد الولاتى الحوضى. – الطبعة الاولى. – [القاهرة]. – المط. – الكبرى الاميرية ١٣٢٥هـ. – جزآن. – ٢٨٠ م م.

على بن محمد الاشمونى
شرح على الفية ابن مالك، انظر: محمد بن على الصبان على هامش كتابه: حاشية على شرح الاشمونى

على بن محمد بدبيران الكاتبى القزوينى
شرح حكمة العين اورد فى هذا الشرح حواشى الشيخ محمود بن مسعود الشيرازى وحاشية على بن محمد الجرجانى. – قزان. – مط. – امرأة جركوف. – [١٣١١ هـ]. – ٣٨٦ ص. – ٢٩٠ م م.

على بن محمد بن ابراهيم البغدادى
لباب التأويل فى معانى التنزيل. – القاهرة [المط. – النبهانية]. – ١٣٤٧ هـ. – اربعة اجزاء. – ٢٨٠ م م.

على بن محمد بن حبيب البصرى
ادب الدنيا والدين؛ وبهامشه كتاب تهذيب الاخلاق وتطهير الاعراق للشيخ ابى على احمد ابن محمد المعروف بابن مسكوية. – [القاهرة]. – المط. – الشرفية. – [١٣١٨هـ]. – ١٦٤ ص. – ٢٧٥ م م.

على بن محمد بن حبيب البصرى
ادب الدنيا والدين. – انظر: محمد بن حسين بن عبد الصمد الحارثى على هامش كتابه: الكشكول

على بن محمد بن حبيب البصرى
الاحكام السلطانية. – [القاهرة]. – مط. الوطن. – [١٢٩٨ هـ]. – ٣ ص. + ٢٤٦ ص. – ٢٣٥ م م.

على بن محمد بن على بن غانم
توضيح نظم الرسالة الفتحية فى الاعمال الجيبية. – [القاهرة]. – [المط. – البارونية]. – [١٣٠٩هـ]. – ٤٦ ص. – ١٩٠ م م.

على بن محمد بن على القرشى البسطى القلصادى
لب الازهار اليمنية على الانوار السنية فى الالفاظ السنية، وبهامشه الانوار السنية لابى القاسم محمد بن عبد الله بن يحيى بن عبد الرحمن بن يوسف بن سعيد بن جزى الكلبى. – [القاهرة]. – مط. – السعادة. – [١٣٤٧ هـ]. – ١٦٤ ص. – ١٧٢ م م.

على بن محمد بن عبد الكريم بن عبد الواحد الشيبانى ابن الاثر
تاريخ الكامل وبهامشه تاريخ مروج الذهب ومعادن الجوهر للامام ابى الحسن على بن الحسين المسعودى. – [القاهرة]. – مط. – احمد الحلبى ومحمد افندى مصطفى. [١٣٠٣هـ]. – ١٢ ج فى ستة مجلدات. – ٢٧٥ م م.

[على بن محمد] الجرجانى
حاشية على شرح القاضى لمختصر المنتهى الاصول للامام ابن الحاجب. – انظر: [مسعود بن عمر بن عبد الله] التفتازانى فى كتابه: حاشية...

على بن محمد الجرجانى
شرح كتاب المواقف انظر: عبد الرحمن بن احمد الايجى فى كتابه المواقف

على بن محمد الجرجانى
شرح ايساغوجى فى علم الميزان للامام الابهرى. – [القاهرة]. – مط. – المؤيد. ١٣٢١هـ. – ٣٦ ص. – ٢٣٠ م م.

على بن محمد الجرجانى
حكمة العين. – انظر: على بن محمد بد بيران الكاتبى القزوينى

على بن محمد الجرجانى
حاشية على شرح متن الشمسية، انظر: محمود بن محمد الرازى على هامش كتابه: شرح.

على بن محمد الجرجانى
التعريفات. – [القاهرة]. – المط. – الحميدية. – ١٣٢١هـ. – ١٧٨ ص. + ٢ ص + او. – ١٩٠ م م.
ملاحظة: ويليه رسالة اصطلاحات رئيس الصوفية...

علي بن محمد الجزولي المتمجروتي
النفحة المسكية في السفارة التركية. - (م. م.). - (بدون مط). - (بدون سنة) ١٨٩ ص. - ٢٤٠ م م.

علي بن محمد زين العابدين بن عبد الرحمن الاجهوري
منظومة في المغارسة من فقه امام دار الهجرة مع شرح لطيف للناظم. - الطبعة الاولى. تونس. - مط. - التقدم. - ١٣٢٦هـ. - ٢٣ ص. - ١٩٠ م م.

علي بن محمد الضباع
ارشاد المريد الى مقصود القصيد. - انظر: عبد الرحمن بن اسماعيل بن ابراهيم بن عثمان الدمشقي على هامش كتابه: ابراز المعاني...

علي بن محمد الضباع
البهجة المرضية شرح الدرة المضية في القرارات الثلاث المتممة للعشر. - انظر: عبد الرحمن بن اسماعيل بن ابراهيم بن عثمان الدمشقي على هامش كتابه: ابراز المعاني...

[علي بن محمد علي الطباطبائي]
رياض المسائل في بيان الاحكام بالدلائل. [طهران]. - مط. - احمد اقا. - ١٣٠٧هـ/١٣٠٨هـ. - جزآن. - ٣٤٠ م م.

علي بن محمد الماوردي
اعلام النبوة. - [القاهرة]. - المط. - البهية. - [١٣١٩هـ]. - ٢ ص. + ١٦٥ ص. - ٢٢٠ م م.

علي بن محمد المصري
تحفة الاكياس في حسن الظن بالناس. - الطبعة الاولى. - [القاهرة]. - مط. - السعادة. - ١٣٣٣هـ. - ٦٦ ص. - ٢٤٥ م م.

علي بن موسى الموسى
الشهاب في الشيب والشباب. - انظر: المفضل محمد بعلي الضبي في كتابه: امثال العرب

علي بن هذيل
عين الادب والسياسة وزين الحسب والرياسة [القاهرة]. - المط. - الميمنية. - [١٣١٨هـ]. - ١٩٧ ص. - ١٩٠ م م.

علي بن هذيل
عين الادب والسياسة وزين الحسب والرياسة انظر: ابراهيم بن يحيى بن علي الكتبي الوطواطي على هامش كتابه: غرر الخصائص

علي بن يوسف بن جرير اللخمي الشطنوفي
بهجة الاسرار ومعدن الانوار في بعض مناقب القطب الرباني سيدي عبد القادر الجيلاني وبهامشه: كتاب فتوح الغيب لسيدي عبد القادر الجيلاني. - [القاهرة]. - مط. - شركة التمدن الصناعية. - [١٣٣٠هـ]. - ٢٣٨ ص. + او. - ٢٧٥ م م.

علي بن يوسف القفطي
اخبار العلماء باخبار الحكماء. - الطبعة الاولى. - [القاهرة]. - مط. - السعادة ١٣٢٦هـ. - ٨ ص. + ٢٨٨ - ٢٣٢مم.
نسخة اخرى كالسابقة

علي التهانوي
سبق الغايات في نسق الآيات. - دلهي. مط. - المجتبائي. - ١٣١٨هـ. - ١٥٢ ص. - ٢٤٥ م م.
نسخة اخرى كالسابقة

علي الجارم
المنتخب. انظر: طه حسين

علي الجارم
الفخرى. انظر: محمد بن علي بن طباطبا

علي الجارم
النحو الواضح في قواعد اللغة العربية للمدارس الابتدائية. - الطبعة العاشرة. - [القاهرة]. - (بدون مطبعة). - ١٣٥٤هـ ١٩٣٥م. - ثلاثه اجزاء. - ١٩٥ م م.

علي جلال الحسيني
محاسن آثار الاولين. - الطبعة الاولى. - [القاهرة]. - المط. - الخيرية. - ١٣٠٨هـ. - ٣٩ ص. - ٢٤٠ م م.

على جلال الحسينى

الحسين عليه السلام. - [القاهرة]. - المطـ. - السلفية. - ١٣٤٩هـ. - ٢٤٨ ص. + ٦ خ. + صور مضافة. - ٢٤٥ مم.

على حرازم ابن العربى برادة المغربى

جواهر المعانى وبلوغ الامانى فى فيض سيدى ابى العباس التجانى، وبهامش كتاب رماح حزب الرحيم على نحور حزب الرجيم لعمر بن سعيد الفوتى الطور ى الكدوى. - الطبعة الاولى. - [القاهرة]. - المطـ. - المحمودية. - ١٣١٨ / ١٣١٩هـ. - جزآن ٢٧٠ م م.

نسخة اخرى كالسابقة

على حرازم ابن العربى برادة المغربى

الارشادات الربانية بالفتوحات الالهية من فيض الحضرة الاحمدية التيجانية. - [القاهرة]. - مطـ. - المعاهد. - [١٣٤٤هـ]. - ١٥١ ص. - ٢٤٠ م م.

على حسن بن صديق بن حسن بن على القنوجى

تخريج الوصايا من خبايا الزوايا. - الطبعة الاولى. - [القاهرة]. - المطـ. - الميرية. - ١٣٠٢هـ. - ٥٣ ص. - ٢٤٥ م م.

على دده السكتوارى البسنوى

محاضرة الاوائل ومسامرة الاواخر. - الطبعة الاولى. - [القاهرة]. - المطـ. - الميرية ١٣٠٠هـ. - ٤ ص. - ٢٧٥ م م.

على دده المولوى

خواتم الحكم المسمى بحل الرموز وكشف الكنوز فى الاسئلة الحكمية واجوبة العلمية من الفوائد اللدنية والنكت العرفانية، وبهامشه كتاب الاجوبة العراقية على الاسئلة الايرانية للشيخ محمود افندى الآلوسى البغدادى. - [القاهرة]. - المطـ. - الشرفية. - ١٣١٤هـ. - ٢٠٦ ص. + ١٤ ص. - ٢٧٠ م م.

على سالم المنوفى المالكى

ضوء البدور فيما ينفع الاحياء واهل القبور [القاهرة]. - مطـ. - الموسوعات. - [١٣١٧هـ]. - ٦٨ ص. - ١٨٢ م م.

على سلام

مناقب السلطان ابى العلا الحسينى. - [القاهرة]. - مطـ. - جريدة الاسلام. - ١٣١٦هـ. - ٢٠ ص. - ١٩٥ م م.

عليش

انظر: محمد بن احمد بن محمد...

على صفوت بن محمد بك الغربوطلى

شموس الادلة فى بيان سمت القبلة. - مطـ. - محمد ابى زيد. - ١٣١٩هـ. - ٩٥ ص. - ١٩٠ م م.

على الطرابلسى

سمط اللآلى فى سياسة المشير ليوطى نحو الاهالى. - الرباط. - المطـ. - الرسمية [١٩٢٥م]. - ١٩٨ ص. - ٢٤٥ م م.

على الطنطاوى

سيرة عمر بن الخطاب. - دمشق. - المكتبة العربية. - مطـ. - الترقى. - ١٣٥٥هـ. - جزآن ٢٢٠ م م.

على ظريف الاعظمى

مختصر تاريخ البصرة. - بغداد. - مطـ. - الفرات. - ١٣٤٦هـ. - ١٩٢٧م. - ١٦٤ ص. - ٢٠٥ م م.

على ظريف الاعظمى

تاريخ الدولة الفارسية فى العراق. - بغداد. - مطـ. - الفرات. - ١٣٤٦هـ - ١٩٢٧م. - ١٢٤ ص. - ٣٠٥ م م.

على عبد الرزاق

الاسلام وأصول الحكم. انظر: يوسف الدجوى فى كتابه: رد على الكتاب...

على فهمى بن رفاعة الطهطاوى

نشأة الصبا ونشوة الصبا فى مبادىء الاصول البيانية. - [القاهرة]. - مطـ. - المدارس الملكية. - [١٢٨٥هـ]. - ٣٢ ص ٢٠٠ م م.

على فهمى الموستارى

حسن الصحابة فى شرح اشعار الصحابة. - [القسطنطينية]. - مطـ. - سى. - ١٣٢٤هـ. - الجزء الاول. - ٢٤٤ م م.

ملاحظة: كتاب غير كامل

ع

على محمد سالم

الرواية الفاخرة فى مشابهة احوال الدنيا لاحوال الآخرة. - الطبعة الاولى. - القاهرة. - المط. - الحميدية البغدادية. - ١٣٢٧هـ - ١٩٠٩م. - ١/د. + ٢٣٣ ص. - ١٩١ م م.

ملاحظة: فى آخره الرد على الشيخ الاحمدى فى تكذيبه العلماء فى سجود الشمس لله وفى مده الهاء من لا اله الا الله

على محمد سالم

الانتقاد الادبى العصرى فى الرد على الشيخ الاحمدى الظواهرى. - الطبعة الاولى. - طنطا. - مط. - الكمال الاحمدية. - (بدون سنة). - ٢٤٤ ص. - ١٨٠ م م.

على المتقى [بن حسام الدين بن عبد الملك القادرى]

رسالة فى علم الحديث. - [م. م] (بدون مطبعة). - ١٣٠٣هـ. - ٣ ص. + ٥٨ ص ١٧١ م م.

على المعيرى الفنانى

سراج القلوب وعلاج الذنوب. - انظر: محمد بن ابى الحسن على ابن عباس المكى على هامش كتابه: قوت القلوب...

على المكى الخلونى

اغاثة الملهوفين من الامة المحمدية. - [القاهرة]. - مط. - الوعظ. - ١٣٢٥هـ /١٩٠٧م. - ٢٢٤ ص. - ١٩٠ م م.

على المهائمى

تبصير الرحمن وتيسير المنان بعض ما يشير الى اعجاز القرآن، وبهامشه نزهة القلوب فى تفسير غريب القرآن للامام ابى بكر محمد بن عزيز السجستانى. - [القاهرة]. - مط. - بولاق. - [١٢٩٠هـ]. - جزآن. - ٢٦٥ م م.

على نور الدين البيومى

جامع الاسرار. - [القاهرة]. - مط. - المعاهد. - (بدون سنة). - ٨٠ ص. - ١٩٠ م م.

على النورى السفاقسى

غيث النفع فى القرآآت السبع. - انظر: [على بن عثمان بن محمد] ابن القاصح على هامش كتابه: سراج القارىء

عماد الدين الاموى

حياة القلوب فى كيفية الوصول الى المحبوب انظر: محمد بن ابى الحسن على ابن عباس المكى، على هامش كتابه: قوت القلوب...

عماد بن يحيى بن على الفارسى

حاشية على التصورات. - [م. م]. - مط. - الشيخ يحيى. - [١٢٨٧هـ]. - ١٢٨ ص. - ٢٢٣ م م.

عمارة بن على الحكمى اليمنى

النكت العصرية فى اخبار الوزراء المصرية وقد اعتنى بتصحيحه هرتويع درنبرغ. - سالون. - مط. - مرسو. - ١٨٩٧ م. - الجزء الاول

عمارة بن على الحكمى اليمنى

تاريخ اليمن. - لندن. - مط. - كلبرت ورونكتن. - ١٣٠٩هـ. - ١٠٢ ص. + ١٥٢ ص. + ٣٥٨ ص. + XXV **ملاحظة:** ويليه المختصر المنقول من كتاب العبر لعبد الرحمن ابن خلدون. ثم اخبار القرامطة باليمن للبهاء الجندى مع ترجمة للكتاب بالانجليزية

عمران بن احمد بن عمران

سيوف المريدين فى نحور المنكرين. - الاسكندرية. - (طبعة حجرية). - (بدون سنة). - ٢٢ ص. - ٢٢٩ م م.

عمر بن احمد بن عمران

نور البيان فى الكشف عن بدع آخر الزمان. الطبعة الاولى. - [القاهرة]. - مط. - المعاهد. - ١٣٤٧هـ. - ١٥٧ ص. - ٢٤٣ م م.

عمر ابن القرة داغى

البدر العلاة فى كشف غوامض المقولات، ويليه رسالة اسماعيل الكلنبوى فى أداب البحث مع حاشيتيهما احداهما للشيخ عمر ابن القوة

والثانية للشيخ عبد الرحمن البنجوينى. — الطبعة الاولى. — [القاهرة]. — مط. — السعادة. — ١٣٥٣هـ. — ١٣٦ ص. — ٢١٠ م م.

عمر أبو النصر

الحسن بن على حفيد محمد بن عبد الله. — بيروت. — المطبعة الوطنية. — [١٣٥٣هـ] ١٩٣٤م. — ١٦٠ ص. — ٢١٥ م م.

عمر أبو النصر

يزيد بن معاوية. — الطبعة الاولى. — بيروت. — المط. — الوطنية. — ١٣٥٥هـ/ ١٩٣٦م. — ١٦٠ ص. — ٢١٥ م م.

عمر أبو النصر

سيد الجزيرة العربيه ابن سعود. — الطبعة الاولى. — بيروت. — مط. — الوفاء. — ١٣٥٤هـ / ١٩٣٥م. — ٤ ل. + ٢١٦ ص. — ٢١٥ م م.

عمر أبو النصر

سيدنا محمد صلى الله عليه وسلم النبى العربى الطبعة الاولى. — بيروت. — المط. — الوطنية. — ١٩٣٤م. — ٢٣٢ ص. — ٢٢٠ م م.

عمر أبو النصر

معاوية بن ابى سفيان. — الطبعة الاولى. — بيروت. — المط. — الوطنية. — ١٣٥٥هـ/ ١٩٣٦م. — ١٥٩ ص. — ٢١٢ م م.

عمر أبو النصر

فاطمة بنت محمد صلى الله عليه وسلم. — الطبعة الاولى. — بيروت. — المط. — الوطنية. — ١٣٥٣هـ / ١٩٣٥م. — ١٤٤ ص. — ٢٢٠ م م.

عمر افندى

عصيدة الشهدة شرح قصيدة البردة. — [القاهرة]. — دار الطباعة الباهرة. — ١٢٦٠ هـ. — ١٨٣ ص. — ٢٧٥ م م.

عمر بن ابراهيم الاوسى

زهر الكمام فيما يتعلق بأخبار سيدنا يوسف الصديق. — [القاهرة]. — المط. — العثمانية. — [١٣٢١هـ]. — ٢٦٢ ص. — ١٩٢ م م.

عمر بن ابى الحسن بن المرشد بن على ابن الفارضى

شرح ديوان ابن الفارض جمعه رشيد بن عالب من شرح البورينى وعبد الغانى النابلسى الطبعة الاولى. — [القاهرة]. — المط. — العامرة الشرفية. — ١٣٠٦هـ. — جزآن فى مجلد واحد. — ٢٨٠ م م.

عمر [بن ابى الحسن بن المرشد بن على] ابن الفارض

ديوان. — (جعل فى أسفل كل صفحة شرح ما هو غامض من الفاظه). — [القاهرة]. — المط. — الميمنية. — [١٣٢٢هـ]. — ١٤٤ ص. — ١٩٢ م م.

عمر [بن ابى الحسن بن المرشد بن على] ابن الفارض

ديوان. — [القاهرة]. — مط. — القاهرة. (بدون سنة). — ٩٨ ص. — ٢٢٠ م م.

عمر [بن ابى الحسن بن المرشد بن على] ابن الفارض

ديوان. — الطبعة الثانية. — [القاهرة]. — المكتبة الحسنية المصرية. — [١٣٥٢هـ]. — ١٢٠ ص. — ٢٤٥ م م.

عمر [بن ابى الحسن بن المرشد بن على] ابن الفارض

ديوان. — [القاهرة]. — مط. — محمد عثمان افندى. — [١٢٨٠هـ]. — ١١٤ ص. ١٩٠ م م.

عمر بن احمد بن هبة الله بن العديم الحلى

الدرارى فى ذكر الدرارى، انظر: ثلاث رسائل

عمر بن سعيد القوتى الطورى الكدوى

رماح حزب الرحيم على نحور حزب الرجيم: انظر: على حرازم ابن العربى برادة المغربى على هامش كتابه: جواهر المعانى

عمر بن سهلان الساوى

البصائر النصيرية فى علم المنطق. — كتب عليه حضرة الشيخ محمد عبده تعليقات شريفة لتمام فائدته. — الطبعة الاولى. — [القاهرة] المط. — الكبرى الاميرية. — ١٣١٦هـ / ١٨٩١م. — ١٩١ ص. — ٢٧٠ م م.

عمر [بن على] القزوينى
مختصر شعب الايمان للامام احمد بن الحسين البيهقى، صححه وعلق عليه الشيخ محمد منير. [القاهرة]. — مط. — السعادة. — ٩٦ ص. — ٢٤٠ م م.

عمر بن على القزوينى
الرسالة الشمسية. — انظر: محمود بن محمد الرازى فى كتابه شرح...

عمر بن قاسم بن محمد الانصارى
المكرر فيما تواتر من القراآت السبع وبهامشه: كتاب الكافى للامام الاستاذ ابى عبد الله محمد بن شريح الرعينى الاشبيلى الاندلسى. — [القاهرة]. — مط. — دار الكتب العربية. — [١٣٢٦هـ]. — ١٥٥ ص. + ٤ ص. — ٢٧٥ م م.

عمر بن محمد بن على بن ابراهيم الرياحى
تعطير النواحى. — الطبعة الاولى. — تونس مط. — بكار. — ١٣٢٠هـ. — جزآن. — ٢٤٠ م م.

عمر بن محمد النسفى
طلبة الطلبة فى الاصلاحات الفقهية على الفاظ كتب الحنفية. — [القاهرة]. — المط. — العامرة. — ١٣١١هـ. — ١٧١ ص. — ٢٦٥ م م.

عمر بن محمد النسفى
العقائد النفسية. — انظر: [مسعود بن عمر ابن عبد الله] التفتازانى

عمر بن الوردى
تاريخ. — [القاهرة]. — المط. — الوهبية. — [١٢٨٥هـ]. — جزآن. — ٢٤٠ م م.

عمر بن الوردى
خريدة العجائب وفريدة الغرائب. — [القاهرة]. — (بدون مطبعة). — (بدون سنة). — ٢٣١ ص. — ١٩٢ م م.

عمر جعفر الشبراوى
مفتاح المريدين شرح ختم الصلاة المنسوب لسيدى مصطفى البكرى. — [القاهرة]. — مط. — السعادة. — ١٣٣٩هـ / ١٩٢١م. — ٢٠٧ ص. — ١٩٥ م م.

ملاحظة: ويليه الاسرار البهية فى طريق النقشبندية لنفس المؤلف

عمر جعفر الشبراوى
شرح على ورد السحر لسيدى مصطفى البكرى الصديقى، وبهامشه مفتاح الاسرار على ورد الستار لنفس المؤلف. — [القاهرة]. — المط. — العامرة. — [١٢٩٢هـ]. — ١٥٨ ص. — ٢٤٨ م م.

عمر جعفر الشبراوى
تنوير الصدر على خير البر. — [القاهرة]. المط. — العامرة الشرفية. — ١٣٢٠هـ. — ١٥٩ ص. — ١٩٠ م م.

عمر طوسون
الجيش المصرى البرى والبحرى فى عهد محمد على باشا. — الطبعة الثالثة. — الاسكندرية. — مط. — المستقبل. — ١٣٥٤هـ / ١٩٣٥م. — ٣١ ص. — ١٤٢مم.

عمر طوسون
الصنائع والمدارس الحربية فى عهد محمد على باشا. — الطبعة الثالثة ١٣٥٤هـ / ١٩٣٥م ٣٨ ص. — ٢٣٥ م م.

عمر العطار الدمشقى
الفتح المبين فى رد اعتراض المعترض على محيى الدين. — الطبعة الاولى. — [القاهرة] المط. — الخيرية. — ١٣٠٤هـ. — ٦٨ ص ١٩٠ م م

عمرو [بن بحر] بن محبوب [الكنانى] الجاحظ
مجموعة رسائل. — الطبعة الاولى. — [القاهرة]. — مط. — التقدم. — [١٣٢٤هـ] ١٩١ ص. — ٢٣٥ م م.

[عمرو بن بحر بن محبوب الكانى] الجاحظ
البخلاء. وفى آخره فهرستان للقوافى والاسماء الطبعة الاولى. — [الفاهرة]. — المط. — الخيرية. — ١٣٢٥هـ. — ٢٦٤ ص. — ١٩٨ م م.

[عمرو بن بحر بن محبوب الكنانى] الجاحظ
البخلاء. — [القاهرة]. — مط. — الجمهور [١٣٢٣هـ]. — ٢٢٧ ص. — ٢٣٠ م م.

عمرو بن بحر بن محبوب الكنانى الجاحظ
منتخبات البيان والتبيين، انظر: الكتاب المسمى: خمس رسائل

[عمرو بن بحر بن محبوب الكنانى] الجاحظ
التاج فى أخلاق الملوك، تحقيق الاستاذ احمد زكى باشا٠ – الطبعة الاولى٠ – [القاهرة] المط٠ – الاميرية٠ – ١٣٢٢هـ / ١٩١٤م٠ – ٨٣ ص٠ + ٢ ل – ٢٦٥ م م٠
نسخة اخرى كالسابقة

عمر بن بحر [بن محبوب الكنانى] الجاحظ
التبصر بالتجارة٠ – [القاهرة]٠ – المط٠ – الرحمانية٠ – ١٣٥٤هـ – ١٩٣٥م٠ – ٤٢ ص٠ + او٠ – ٢٣٥ م م٠

عمرو بن بحر بن محبوب الكنانى الجاحظ
رسائل، جمعها ونشرها حسن السندوبى٠ – الطبعة الاولى٠ – [القاهرة]٠ – المط٠ – الرحمانية٠ – ١٣٥٢هـ / ١٩٣٣م٠ – ٣١٧ ص٠ – ٢٤٥ م م٠

عمرو بن بحر بن محبوب الكنانى الجاحظ
المحاسن والاضداد٠ – الطبعة الثانية٠ – [القاهرة]٠ – المط٠ – الجمالية٠ – ١٣٣٠هـ٠ – ١٩٢ ص٠ – ٢٢٧ م م٠

عمرو بن بحر بن محبوب الكنانى الجاحظ
الحريف بمناظرة الربيع والخريف، انظر: المفضل محمد يعلى الضبى فى كتابه: أمثال العرب

عمرو بن بحر بن محبوب الكنانى الجاحظ
البيان والتبيين شرح غريب الفاظه الاديب حسن افندى الفاكهانى٠ – الطبعة الاولى٠ – [القاهرة]٠ – المط٠ – العلمية٠ – ١٣١١هـ /١٣١٣م٠ – جزآن فى مجلد واحد٠ – ٢٤٧ م م٠

عمرو بن بحر [بن محبوب الكنانى] الجاحظ
كتاب الحيوان٠ – [القاهرة]٠ – مط٠ – السعادة٠ – ١٣٢٥هـ / ١٩٠٧م٠ – سبعة اجزاء فى مجلدين٠ – ٢٦٢ م م٠

عمر بن بحر بن محبوب الكنانى الجاحظ
كتاب الحيوان٠ – [القاهرة]٠ – المط٠ – الحميدية٠ – ١٣٢٣ / ١٣٢٥هـ٠ – سبعة اجزاء فى مجلدين٠ – ٢٦٠ م م٠

عمرو بن عثمان سيبويه
كتاب سيبويه٠ – وبهامشه تقريرات وزبد من شرح ابى سعيد السيرافى٠ وبأسفله شرح الشواهد المسمى تحصيل عين الذهب من معدن جوهر الادب فى علم مجازات العرب ليوسف بن سليمان بن عيسى الشنتميرى الطبعة الاولى٠ – [القاهرة]٠ – المط٠ – الكبرى الاميرية٠ – ١٣١٦هـ / ١٣١٧م٠ – جزآن٠ – ٢٧٥ م م٠
نسخة اخرى كالسابقة

العمرى
انظر: عبد الوهاب بن فضل الله

عنبرة سلام الخالدى
اليادة هوميروس٠ – انظر: اليازة٠٠٠

عونى اسحاق
الدرر٠ انظر: اديب اسحاق

عياض بن موسى بن عياض اليحصبى
الشفا بتعريف حقوق المصطفى٠ – [القسطنطينية]٠ – مط٠ – الشركة الصحافية٠ – [١٣٢٥هـ]٠ – جزآن فى مجلد واحد٠ – ١٩٣ م م٠

عياض بن موسى بن عياض اليحصبى
الشفا بتعريف حقوق المصطفى٠ – [القسطنطينية]٠ – مط٠ – عثمان٠ – [١٣١٢هـ٠ – ٤ ص٠ + ١٩٦ ص٠ – ٢٠٠ م م٠

العيدروس
انظر: عبد القادر بن عبد الله٠٠٠

عيسى باشا حمدى
المعاينة والعلامات التشخيصية للامراض الباطنية٠ – [القاهرة]٠ – المط٠ – الاميرية المصرية٠ – ١٩٠٦م٠ – ٣٧٠ ص٠ + ١/د٠ – ٢٣٢ م م٠

عيسى باشا حمدى
تشخيص الامراض الباطنية٠ – الطبعة الثانية [القاهرة]٠ – مط٠ – الجريدة٠ – ١/ت٠ + ٦٠ + ٣ ص٠ – صور مضافة٠ – ٢٤٠ م م٠

عيسى بن ابراهيم بن محمد الربعى

نظام الغريب. - الطبعة الاولى. - [القاهرة]. - مط. - هندية. - ٣١١ ص. - ٢٢٠ م م.

عيسى بن الصفتى

عطية الرحمن فى ارشاد الجوامك والاطيان. [القاهرة]. - مط. - جريدة السلام. - [١٣١٤هـ]. - ٢٧ ص. + ٧ ص. - ٢٤٠ م م.

عيسى بن مسعود الزواوى

مناقب الامام مالك. -، انظر: [محمد بن احمد بن محمد بن احمد] ابن رشد فى كتابه المقدمات الممهدات

العينى محمود

المقاصد النحوية فى شرح شواهد، انظر: عبد القادر بن عمر البغدادى على هامش كتابه: خزانة الادب

عيسى باشا حمدى

ديوان. - حيدر آباد. - مط. - كنز العلوم. - (بدون سنة). - ٦١ ص. + ٦٠ ص. + ٦٨ ص. - ٢٠٩ م م.

ع

غ

غرائب الاحاديث جامع للمذاهب والمراتب
مشتمل على الاحكام الدقائق٠ – [القسطنطينية]٠ – (طبعة حجرية)٠ – (بدون سنة)٠ – ٩٦ ص٠ – ٢٤٥ م م٠

[غراى، ادورد فسكندى دى]
مذكرة لورد غراى وتبعة الحرب العالمية الكبرى، بقلم وزير خارجية بريطانيا سابقا من سنة ١٨٩٢ الى سنة ١٩١٦٠ تعريب على احمد شكرى٠ – [القاهرة]٠ – المط٠ – الرحمانية٠ – ١٣٤٨هـ٠ – ١٩٢٩م٠ – ١/ ل٠+ ٣١٦ ص٠+ صور مضافة٠ – ٢٤٠ م م٠

غزال الموسرى
كفاية الطالب فى الاحكام الفلكية٠ – الطبعة الاولى٠ – [القاهرة]٠ – مط٠ – العصر ١٨٩٢م٠ – ٢٤٨ ص٠ – ٢٤٥ م م٠

الغزالى
انظر: محمد بن محمد بن محمد٠٠٠

[غطون انطونيو]
ايضاحات ابتدائية لتعليم الاصول الموسيقية ٦٥ ص٠+ ال٠ – ٢١٥ م م٠

ابو غلاب
معجم اللغتين العربية والفرنسية٠ – انظر: ببرسطين كازيمرسى

غلام احمد
حمامة البشرى الى اهل مكة وصلحاء ام القرى٠ – [البنجاب]٠ – مط٠ – غلام القادر٠ – ١٣١١هـ٠ – ٩٦ ص٠+ ١١٢ ص ٢٤٢ م م٠

غلام على الحسينى الواسطى البكرى
سبحة المرجان فى آثار هندستان٠ – [بومبى]٠ – [١٣٠٣هـ]٠ – ٢٩٦ ص٠ – ٢٧٢ م م٠

غليوم الثانى [امبراطور المانيا]
مذكرات، عربها اسعد داغر ومحب الدين الخطيب٠ – [القاهرة]٠ – المط٠ – السلفية٠ – ١٣٤١هـ٠ – ٤ و٠+ ٢٥٥ ص + صور مضافة٠ – ٢٣٥ م م٠

غوتيه [يوهان ولفجانج]
فاوست، نقله عن الالمانية محمد عوص محمد [القاهرة]٠ – مط٠ – الاعتماد٠ – ١٣٤٨هـ

غونيه [يوهان ولفجانج]
آلام فرتر، نقله عن الفرنسية احمد حسن الزيات٠ – الطبعة الرابعة٠ – [القاهرة]٠ مط٠ – الاعتماد٠ – ١٣٤٨هـ٠ – ١٩٢٩ م ال٠+ ١ / س٠+ ٢١٠ ص٠+ صور مضافة ٢٤٠ م م٠

غيرمو غوسطا فينو غيانت
الرحالة الكدود (ابن بطوطة)، [ترجمة نجيب أبو ملهم]٠ – تطوان٠ – مط٠ – كريماديس٠ – (بدون سنة)٠ – الجزء الاول ١٦٧ م م٠

ف

ف

فؤاد افرام البستانى
ابن خلدون. مقدمة المقدمة. — بيروت. — المط. — الكاثوليكية. — ١٩٢٧م. — ١/ت + ٣٩ ص. — ١٨٥ م م.
ملاحظة: مجموعة الروائع

فؤاد افرام البستانى
ابن خلدون. العمران البشرى على الجملة. بيروت. — المط. — الكاثوليكية. — ١٩٢٨م. — جزآن ١٨٥ م م.
ملاحظة: «مجموعة الروائع»

فؤاد افرام البستانى
ابن بطوطة. تحفة النظار فى غرائب الامصار وعجائب الاسفار. — بيروت. — المط. — الكاثوليكية. — ١٩٣٦ / ١٩٣٧م. + ثلاثة اجزاء. — ١٨٥ م م.
ملاحظة: «مجموعة الروائع»

فؤاد افرام البستانى
ابن عبد ربه. العقد الفريد. — بيروت المط. — الكاثوليكية. — ١٩٢٧ م. جزآن ١٨٥ م م.
ملاحظة: «مجموعة الروائع»

فؤاد افرام البستانى
ابو الطيب المتنبى. المراثى والمفاخر والحكم بيروت. — المط. — الكاثوليكية. — ١٩٢٧م. — ١/ى. + ٥١ ص. — ١٨٥مم.
ملاحظة: «مجموعة الروائع»

فؤاد افرام البستانى
ابو العلاء المعرى. رسالة الغفران. — بيروت. — المط. — الكاثوليكية. — ١٩٢٨م. — ١/س. + ٤٧ ص. — ١٨٥ مم.
ملاحظة: «مجموعة الروائع»

فؤاد افرام البستانى
ابو فراس الحمدانى. منتخبات شعرية. — بيروت. — المط. — الكاثوليكية. — ١٩٢٨م. — ١/س. + ٤٧ ص. — ١٨٥مم.
ملاحظة: «مجموعة الروائع»

فؤاد افرام اليستانى
الاخطل. مدائح منتخبة. — بيروت. — بيروت. — المط. — الكاثوليكية. — يب. + ٥٠ ص. — ١٨٥ م م.
ملاحظة: «مجموعة الروائع»

فؤاد افرام البستانى
الاعشى الاكبر. منتخبات شعرية. — بيروت. — المط. — الكاثوليكية. — ١٩٣٢م. — ١/كب. + ٢٤ ص. — ١٨٥مم.
ملاحظة: «مجموعة الروائع»

فؤاد افرام البستانى
الادب العربى. — انظر: واصف بارودى

فؤاد افرام البستانى
امرؤ القيس. — منتخبات شعرية. — بيروت. — المط. — الكاثوليكية. — ١٩٣٣م. — اكد. + ٣٢ ص. — ١٨٥مم.
ملاحظة: «مجموعة الروائع»

فؤاد افرام البستانى
الجاحظ. — كتاب الحيوان. — بيروت. — المط. — الكاثوليكية. — ١٩٣٨م. — ثلاثة اجزاء. — ١٨٥ م م.
ملاحظة: «مجموعة الروائع»

فؤاد افرام البستانى
حسان بن ثابت. منتخبات شعرية. — بيروت. — المط. — الكاثوليكية. — ١٩٣٤م. — ١/ك. + ٤٢ ص. — ١٨٥مم.
ملاحظة: «مجموعة الروائع»

فؤاد افرام البستانى
الحطيئة. منتخبات شعرية. — بيروت. — المط. — الكاثوليكية. — ١٩٣٠ م. — ١/كه + ٣٧ ص. — ١٨٥ م م.
ملاحظة: «مجموعة الروائع»

فؤاد افرام البستانى
الشيخ ناصف اليازجى. — منتخبات شعرية بيروت. — المط. — الكاثوليكية. — ١٩٢٩م. — ١/غ + ٣٣ ص. — ١٨٥مم.

فؤاد افرام البستانى
[على بن ابى طالب]. — الطبعة الثانية]. بيروت. — المط. — الكاثوليكية. — ١/كو. + ٢٦ ص. — ١٨٢ م م.
ملاحظة: «مجموعة الروائع»

فؤاد افرام البستانى
عمرو بن كلثم، الحرث بن حلزة. المعلقتان. بيروت. — المط. — الكاثوليكية. — ١٩٢٩. — ١/يج + ١٣ ص. + ١/يه + ١٣ ص. — ١٨٥ م م.
ملاحظة: «مجموعة الروائع»

فؤاد افرام البستانى
المعلم بطرس البستانى. تعليم النساء آداب العرب. — بيروت. — المط. — الكاثوليكية ١٩٢٩م. — ١/ص. + ٤٤ ص. — ١٨٥مم.
ملاحظة: «مجموعة الروائع»

فؤاد افرام البستانى
المهلهل. منتخبات شعرية. — بيروت. — المط. — الكاثوليكية. — ١٩٢٧م. — ١/ط + ٥٠ ص. — ١٨٤ م م.
ملاحظة: «مجموعة الروائع»

فؤاد افرام البستانى
النابغة الذبيانى. منتخبات شعرية. — بيروت. — المط. — الكاثوليكية. — ١٩٣١م اكب. + ٤٠ ص. — ١٨٥ م م.
ملاحظة: «مجموعة الروائع»

فؤاد افرام البستانى
ولى الدين يكن. فصول منتخبة. — بيروت. المط. — الكاثوليكية. — ١٩٢٩م. — ١/ك + ٤٢ ص. — ١٨٥ م م.
ملاحظة: «مجموعة الروائع»

فؤاد افرام البستانى
الخنساء. — منتخبات شعرية. — بيروت المط. — الكاثوليكية. — ١٩٣٠ م. — ١/كد. + ٣٨ ص. — ١٨٥ م م.

فؤاد افرام البستانى
طرفة وليبد. — المعلقتان. — بيروت. — المط. — الكاثوليكية. — ١٩٢١م. — اكب + ١٨ ص + اح. + ١٣ ص. — ١٨٥ م م.

فؤاد صروف
رجال العلم ومكتشفاتهم، [القاهرة]. — مط. — المقتطف والمقطم. — ١٩٣١م. — ١٣٥ ص. — ١٩٠ م م.

ابن فاطمة
نظام التقويم فى الاسلام. — [القاهرة]. — مط. — التضامن الاخوى. — (بدون سنة). ٢٨ ص. — ٢٢١ م م.

[ابن فاطمة]
نظام النسيء عند العرب قبل الاسلام. — [القاهرة]. — مط. — السعادة. — ١٣٥٤هـ /١٩٣٥م. — ١٦ ص. — ٢٣٨ م م.

ابن الفارض
انظر: عمر بن ابى الحسن بن على...

[الفاضل الطاشكندى]
[عجالة البيان فى شرح الميزان]. — [القسطنطينية]. — (بدون سنة). — ١٢٨٦ هـ. — ٢٢٠ م م.

فالح بن محمد المهنوى الظاهرى
صحائف العمل بالشرع الكامل. — [القاهرة] مط. — الجمهور. — ١٣٢٣هـ. — ٤٣ ص ٢٤٥ م م.

فالح بن محمد [المهنوى] الظاهرى
أنجح المساعى فى الجمع بين صفتى السامع والواعى. — الطبعة الاولى. — [القاهرة]. المط. — الحسنية. — ١٣٣١هـ. — ٦٥ ص. — ١٩٠ م م.

الفتح بن خاقان بن محمد بن عبد الله القيسى
مطمح الانفس ومسرح التأنس فى ملح أهل الاندلس. — [القاهرة]. — مط. — السعادة ١٣٢٥هـ. — ١١٢ ص. — ١٩٠ م م.

الفتح بن خاقان بن محمد بن عبد الله القيسى
قلائد العقيان فى تراجم جملة من الرؤساء والوزراء وجماعة من اعيان القضاة والعلماء اوجلة الشعراء ونبهاء الادباء على التمام والكمال. - [القاهرة]. - مط. - بولاق. ١٢٨٤هـ. - ٣٠٤ ص. - ٢٤٠ م م.
نسخة اخرى كالسابقة

فتح الله بن ابى بكر البنانى
اتحاف اهل العناية الربانية فى اتحاد طرق اهل الله، وبهامشه تحفة الاصفياء فى بيان معنى القول بعصمة الانبياء للمؤلف المذكور، وفى أول الكتاب ترجمة المؤلف وضعها محمد سباطه. - الطبعة الاولى. - [القاهرة]. - المط. - العامرة الشرقية. - ١٣٢٤هـ. - ٨ ص. + ١٦٦ ص. - ٢٨٥ م م.

فتح الله [بن ابى بكر] البنانى
تحفة المجدين فى حل الفاظ بعض صلوات الشيخ البنانى. - الرباط. - المط. - الوطنية. - (بدون سنة). - ٢٦ ص. - ٢٣٥ م م.

فتح الله [بن ابى بكر] البنانى
رفد القارى لمقدمة افتتاح صحيح البخارى. - الطبعة الاولى. - الرباط. - المط. - المغربية الاهلية. - ١٣٤٧هـ. - ٣٦ ص. - ملاحظة: ويليه تحفة اهل الاصطفا لنفس المؤلف

فتح الله [بن ابى بكر] البنانى
عقد الدر واللآل فى بيان فضل الفقر والفقراء انظر: ابا بكر بن محمد بنانى على هامش كتابه: مدارج السلوك...

فتح الله [بن ابى بكر] البنانى
رسالة تنبيه كل مومن بالله وبمولانا رسول الله على التخلق بما يقرب فى الدنيا والآخرة من الله. - الطبعة الاولى. - الرباط. - المط. - الاهلية. - ١٣٤٧هـ. - ١٥ ص. ٢١٠ م م.

فحول الشعراء
الفرزدق النابغة الذبيانى، جميل بثينة، ذو الرمة، امية بن ابى الصلت. - الطبعة الاولى. - بيروت. - المط. - الوطنية. ١٣٥٢هـ - ١٩٣٤م. - ١٢٠ ص. + ٧٤ ص. ٢٢٠ م م.

[فخر الدين بن محمد على الطريح النجفى]
معجم البحرين ومطلع النيرين [م. م.] (طبعة حجرية). - [١٠٧٩هـ]. - ٢٠٨ ص. - ٣٥٠ م م.

فخر الدين الرازى
انظر: محمد بن عمر بن الحسين...

ابو الفداء
انظر: اسماعيل [بن على بن محمود...]

الفرابى
انظر: محمد بن محمد بن طرخان

الفراتى [الكواكبى]
ام القرى. - القاهرة. - المط. - المصرية. ١٣٥٠هـ / ١٩٣١م. - ٢١٧ ص. - ٢٢٠مم.

فرارد المعادن
النافعة لتدبير معايش الخلائق، استخرجه من اللغة الفرنسية الى العربية بدوى رافع الطحطاوى. - [القاهرة]. - مط. - بولاق. - [١٢٤٨هـ]. - ٤٧ ص. - ٢٣٤ م م.

ابو فراس الحمدانى
انظر: الحارث بن سعيد بن حمدان التغلبى

ابن الفرضى
انظر: عبد الله بن محمد بن يوسف...

فرنسا وسياستها البربرية فى المغرب الاقصى
تقرير مقدم الى المؤتمر الاسلامى العام وجميع مسلمى العالم فى اللجنة الشرقية للدفاع عن المغرب، مصدر بكلمة لمندوب الامة المغربية فى المؤتمر الاسلامى العام محمد المكى الناصرى. - [القاهرة]. - (بدون سنة). (بدون مطبعة). - ٩٢ ص. + اخ + ال. - ٢٤٠ م م.

فرنسيس الفلنج
علم النفس قديما وحديثا، ترجمة محمد عماد الدين اسماعيل وعطية محمود هنا. - [القاهرة]. - مط. - السعادة. - ١٩٤٩م ١٠٦ ص. - ٢٣٨ م م.

فرنسيس ميخائيل
التدبير المنزلى للبنات: - الطبعة الاولى: - [القاهرة]: - مط: - التوفيق: - ١٨٩٨م: - الجزء الاول: - ١٩٣ م م:
ملاحظة: كتاب غير كامل

فرنسيسقو فاقا
قواعد الاصول الطبية: - [القاهرة]: - المط: - العامرة الشرفية: - (بدون سنة)
الجزء الاول:
ملاحظة: كتاب غير كامل

فرنكو
العرائش: - مط: - الفنون المصورة بوسكا ١٩٣٩م: - ٦٣ ص: + ال: - ٢٣٥ م م:

الفريد سكاون بلنت
التاريخ السرى لاحتلال انجلترا لمصر، وفى اوله تمهيد لعبد القادر حمزة وبذيله تقارير منها تقريران لمحمد عبده: - [القاهرة]: - مط: - البلاغ الرسمى: - (بدون سنة)
٤٧٦ ص: - ٢٥٠ م م:

الفشتالى
انظر: محمد بن محمد بن شعيب

فصول ابقراط وكتاب العلامات
[القاهرة]: - مط: - المقتطف: - ١٨٩٦م: - ٩٣ ص: - ٢٠٠ م م:

الفضل بن الحسن الطبرسى
[مجمع البيان فى تفسير القرآن]: - لكنؤ مط: - الحاج ابراهيم: - ١٣١١ / ١٣١٢هـ
جزآن: - ٣٣٢ م م:

الفضل بن علوى بن محمد بن سهل باعلوى
رسالة فى نبذة من التصوف: - [القاهرة]: المط: - العامرة: - [١٢٩١هـ]: - ١٤ ص: - ٢٢٥ م م:

الفضل بن علوى بن محمد بن سهل باعلوى
عقد الفائد من نصوص العلماء الاماجد اهل المذاهب الاربعة: - [القاهرة]: - المط: - العامرة: - [١٢٨٣هـ]: - ٢٠ ص: - ٢١٠ م م:

الفضل بن علوى بن محمد بن سهل باعلوى
ايضاح الاسرار العلوية ومنهاج السادة العلوية [القاهرة]: - مط: - الاداب: - ١٣١٦هـ
١٣٢ ص: - ٢٥٠ م م:

فضل الله شبير احمد
شرح صحيح مسلم: - انظر: مسلم بن الحجاج ابن مسلم القشيرى

الفكاهة والايتناس فى مجون ابى نواس
[القاهرة]: - (بدون مطبعة): - ١٣١٦هـ
١١٨ ص: - ٢٤٠ م م:

فكرى اباظة
مجموعة مقالات: - [القاهرة]: - المط: - التجارية الكبرى: - (بدون سنة): - ثلاثة اجزاء فى مجلد واحد: - ١٩٥ م م:

فليمون الحكيم
كتاب الفراسة: - الطبعة الاولى: - حلب: المط: - العلمية: - ١٣٤٧هـ / ١٩٢٩م: -
٤ ص: + ٤٧ ص: - ٢٢٧ م م:
ملاحظة: ويليه جمل احكام الفراسة لابى بكر محمد بن زكريا الرازى: - ١٠ ص:

فنسنك، ا: ى:
مفتاح كنوز السنة، تعريب محمد فؤاد عبد الباقى: - [القاهرة]: - مط: - مصر: - ١٣٥٣هـ: - ١٩٣٤م: - ٢ و + ا/غ +ا/ ن + ٥٤٤ ص: - ٢٧٠ م م:

فهرس الكتب العربية الموجودة بدار الكتب المصرية
لغاية شهر سبتمبر سنة ١٩٢٥م وملحق بالكتب العربية الواردة للدار لغاية شهر مارس سنة ١٩٢٦م: - الطبعة الاولى: - [القاهرة] مط: - دار الكتب المصرية: - ١٣٤٥هـ - ١٩٢٦م / ١٣٥٢هـ - ١٩٣٣ م: - ستة اجزاء: - ملاحظة: كتاب ينقصه الجزء الاول

الفوائد المهمة
قازان: - مط: - الخزانة: - ١٢٩٧م: - ٣٩ ص: - ٢٥٥ م م:
ملاحظة: كتاب بدون مؤلف:

الفيروزابادى
انظر: محمد بن يعقوب بن محمد:::

فيلل ريتيوش مطران موسكا
كتاب كاتيشيس (اى تعليم مسيحى منتشر): - [بيروت]: - المط: - السورية: - [١٨٧٥م]: - ٣ و + ٢٣٥ ص: - ١٨٥مم:

ق

ق

قاسم افندى الشسماخى
سرد الحجة على اهل الغفلة٠ – الاسكندرية٠ مط٠ – الابراهمية٠ – ١٣٠٩هـ٠ – ٨٨ ص + ١٥ ص٠ – ٢٤٥ م م٠

قاسم بن احمد بن موسى بن يامون التليدى
[الجواهر المنظومة فى شرح المنظومة]٠ – ويليها شرح العلامة سيدى التهامى ابن المدنى كنون٠ – [فاس]٠ – (طبعة حجرية)٠ – [١٣٠٨ هـ]٠ – ١٣ كراسة ٠ + ٤ ص
ملاحظة: ويليه تأليف ابى العباس احمد بن عرضون الزجلى فيما يتعلق بآداب النكاح ومعاشرة الازواج٠ – ١٣١٩ هـ٠ – ١٢٠ ص ٢٥٠ م م

القاسم بن سلام الازدى
الاموال٠ – صححه وعلق هوامشه محمد حامد الفقى٠ – [القاهرة]٠ – [المط٠ العامرة]٠ [١٣٥٣ هـ]٠ – ٦١٦ ص٠ – ٢٣٠ م م٠

القاسم بن على بن محمد بن عثمان الحريرى البصرى
المقامات الادبية٠ – الطبعة الاولى٠ – [القاهرة]٠ – المط٠ الحسنية٠ – ١٣٢٦ هـ – ٦١٢ ص٠ + ٣٦ ص٠ + ٩٢ ص٠ – ٢٠٥ م م٠

القاسم بن على بن محمد بن عثمان الحريرى البصرى
المقامات الادبية ٠ – الطبعة السادسة٠ – [القاهرة]٠ – المط٠ الميرية٠ – ١٣٠٠ هـ – ١٢ ص٠ + ٢٤٠ ص٠ – ٢٦٥ م م٠

القاسم بن على بن محمد بن عثمان الحريرى البصرى
المقامات الادبية٠ – [القاهرة]٠ – المط٠ البهية٠ – [١٢٠٥ هـ]٠ – ٣٢٤ ص٠ – ٢٧٢ م م٠

القاسم بن على بن محمد بن عثمان الحريرى البصرى
ذرة الغواص فى أوهام الخواص٠ – الطبعة الاولى ٠ – القسطنطينية٠ – مط٠ – الجوائب ٠ – ١٢٩٩ هـ٠ – ٢٦٥ ص٠ – ٢٣٥ م م٠
ملاحظة: ويليه: شرح العلامة شهاب الدين الخفاجى٠

القاسم بن على بن محمد بن عثمان الحريرى البصرى
شرح على متن ملحة الاعراب٠ – [القاهرة]٠ مط ٠ – دار الكتب العربية الكبرى٠ – [١٣٢٤ هـ]٠ – ١٢٦ ص٠ – ١٩٢ م م٠

القاسم بن فيرة بن خلف بن احمد الشاطبى
متن حرز الامانى ووجه التهانى المعروف بالشاطبية٠ – [القاهرة]٠ – مط٠ مصطفى البابى الحلبى٠ – ١٣٤٧ هـ٠ – ٢١٢ ص٠ – ١٩٧ م م٠

القاسم بن فيرة بن خلف بن احمد الشاطبى
عقلية اتراب القصائد فى اسنى المقاصد٠ – قازان٠ – المط٠ – الكريمية٠ – ١٩٠٨م٠ – ٧٢ ص٠ – ٢١٠ م م٠

القاسم بن فيرة بن خلف بن احمد الشاطبى
متن الشاطبية فى القراءات السبع٠ – انظر: عبد الرحمن بن اسماعيل بن ابراهيم بن عثمان الدسوقى فى كتابه: ابراز المعانى٠٠

قاسم [بن محمد] **البكره جى الحلبى**
حلية [العقد البديع فى مدح النبى الشفيع]٠ – [حلب٠ – المط٠ – العزيزية]٠ – [١٢٩٣ هـ]٠ – ٤ و٠ + ٣٥٠ ص٠ – ٢٢٢مم٠

ابن القاضى
انظر: احمد بن محمد بن احمد٠٠٠

القاضي ابن ابى حاتم العاملى
مقامة حضرة الارتياح المغنية عن الراح ٠ — تونس٠ — المط٠ التونسية٠ — ١٣٣١ هـ٠ ٢٨ ص٠ — ٢٤١ م م٠

قانون جمعية الثقافة العربية فى باريس
تأسست فى ٣ ديسمبر سنة ١٩٢٧ م ٠ — [م٠م٠] ٠ — (بدون مطبعة)٠ — (بدون سنة) ٨ ص٠ — ٢٠٥ م م٠

قانون الجمعية الشرعية لتعاون العاملين بالسنة المحمدية
[القاهرة] ٠ — مط٠ — السعادة ٠ — ١٣٣١ هـ٠ — ١٦ ص٠ — ١٩٠ م م٠

قانون خاص بالغرف التجارية المصرية
[القاهرة] ٠ — المط٠ الاميرية٠ — ١٩٣٣ م٠ ٢٢ ص٠ — ٢٣٧ م م٠

قانوننامه الطوبجية
الذى صدر الامر العالى بالاجراء على مقتضاه بتاريخ ٧ شوال سنة ١٢٩١ نمرة ١٠ — مط٠ — عموم اركان حرب٠ — جزء ثالث ورابع٠ — ١٣٥ م م٠

القاوقجى
انظر: محمد بن خليل بن ابراهيم٠٠

قحط فى المغرب معركة الحنطة فى المنطقة
تطوان٠ — مط٠ — المخزن٠ — ١٩٤٦ م٠ ٢٩ ص٠ + ١٥ ل٠ — ٢٠٨ م م٠

ابن قتيبة
انظر: عبد الله بن مسلم

قدامة بن جعفر البغدادى
نقد الشعر، ضبطه وشرحه وصدره بترجمة للمؤلف وبحث فى النقد الادبى محمد عيسى منون٠ — الطبعة الاولى٠ — [م٠ م٠] ٠ — المط٠ المليجية٠ — ١٣٥٢ هـ/١٩٣٤ م٠ — ١٣١ ص٠ — ٢٢٧ م م٠

قدامة بن جعفر البغدادى
جواهر الالفاظ٠ — الطبعة الاولى٠ — [القاهرة] ٠ — مط٠ السعادة٠ — ١٣٥٠ هـ ١٩٣٢ م٠ — ٤٠ ص ٠ + ٤٥٢ ص٠ — ٢٤٥ م م٠

القرآن الكريم
الجزائر٠ — (بدون مطبعة)٠ — (بدون سنة) ١٩٦ ص٠ — ٢٣٠ م م٠

القرافى
انظر: احمد بن ادريس بن عبد الرحمن الصنهاجى

القزوينى
انظر: محمد بن عبد الرحمن بن عمر واحمد ابن فارس بن زكرياء

القسطلانى
انظر: محمد بن احمد بن على بن محمد

قسطندى رزق
الموسيقى الشرقية والغناء العربى٠ — [القاهرة] ٠ — المطبعة العصرية٠ — [١٩٤٧م] ٠ — ثلاثة اجزاء٠ — ٢٤٠ م م٠
ملاحظة: (كتاب غير كامل)

قسطنطين زريق
اليزيدية قديما وحديثا٠ — انظر: اسماعيل بك جول

القشيرى
انظر: عبد الكريم بن هوازن

قصة تودد الجارية
وما جرى لها مع الفقهاء والقراء والمنجمين والمهندسين والاطباء والشعراء وغيرهم٠ — [م٠م] ٠ — (بدون مطبعة)٠ — (بدون سنة) ٣١ ص٠ — ١٩٠ م م٠

قصيدة الاعشى الاكبر
فى مدح الملحق، جمع وتعليق الاستاذ العلامة صاحب الفضيلة محمد الطاهر ابن عاشور٠ — تونس٠ — مط٠ — العرب٠ — ١٣٤٨هـ ١٩٢٩م٠ — ٣١ ص٠ + ١/ز٠ — ٢٣٢مم٠

القضاعى
انظر: محمد بن سلامة بن جعفر

قطب الدين الحنفى
ادعية الحج والعمرة وما يتعلق بهما٠ — انظر: على بن سلطان بن محمد قارى على هامش كتابه: شرح٠٠٠

قطة العدوى

فتح الجليل بشرح سواهد ابن عقيل٠ —
انظر: عبد المنعم الجرجانى على هامش كتابه:
شرح سواهد

القلصادي

انظر: على بن محمد بن على القرشى

القليوبى

انظر: احمد بن احمد بن سلامة٠٠٠

القمى

انظر: محمد بن على بن الحسين بن موسى

القنوى

انظر: اسماعيل بن محمد ابن مصطفى

القوانين التأسيسية

لشركة التعاون الصناعية الاسبانية المغربية
تطوان٠ — مط٠ — ايديطوريال اسبانو
افريكانا٠ — (بدون سنة)٠ — ٢٤ ص٠ —
١٩ ص٠ — ٢١٠ م م٠
ملاحظة: نص عربى واسبانى

القول المفيد فى آثار الصعيد

وهو رحلة لطلبة مدرسة دار العلوم اثناء
تجولهم فى الوجه القبلى فى سنة ١٨٩١م٠
الطبعة الاولى٠ — [القاهرة]٠ — المط٠ —
الكبرى الاميرية٠ — ١٣١٠هـ٠ — ١٨٩٣م٠
١١٩ ص٠ — ٢٥٠ م م٠
نسخة اخرى كالسابقة

القونوى

انظر: محمد بن اسحاق

ابن القيسرانى

انظر: محمد بن طاهر بن على المقدسى

قيس ابن الملوح

ديوان مجنون ليلى جمع ابى بكر الوالى٠ —
الطبعة الاولى٠ — [القاهرة]٠ — مط٠ —
التقدم٠ — ١٣٢٠هـ٠ — ٥٦ ص٠ — ١٩٥مم٠

القيسى

انظر: الفتح بن خاقان بن محمد

ابن القيم الجوزية

انظر: محمد بن ابى بكر بن ايوب

ای

أ

كامل زكى
قانون الصحة. — [القاهرة]. — مط. — التوفيق. — (بدون سنة). — ٧٩ ص. — ١٩٤ م م.

كامل كيلانى
ملوك الطوائف. — انظر: دوزى رينهردط

كامل كيلانى
ديوان ابن الرومى. — انظر: على بن العباس ابن جريج

كامل مصطفى
الحماسة. — انظر: الوليد بن عبيد الله بن يحيى ابى عبادة البحترى

كتاب التيجان فى ملوك حمير
الطبعة الاولى. — حيدر آباد. — مط. — دائرة المعارف العثمانية. — ١٣٤٧هـ. — ٤٩٦ ص. + ٣ ص. — ٢٤٥ م م.

كتاب العهد الجديد لربنا ومخلصنا يسوع المسيح
بيروت. — (بدون مطبعة). — ١٨٩٥م. — ٩٤٥ ص. — ١٨٠ م م.

كتاب العهد الجديد لربنا ومخلصنا يسوع المسيح
كمبردج. — مط. — مدرسة كمبردج. — ١٩١٦م. — ٤٢٢ ص. — ١٧٥ م م.

الكتاب المقدس
اى كتب العهد القديم والعهد الجديد. — طبعة ثانية. — بيروت. — مط. — الاميركان. — ١٨٩٦م. — جزآن فى مجلد واحد. — ١٨٠ م م.

الكتانى
انظر: محمد بن جعفر بن ادريس ومحمد بن عبد الواحد وعبد الحى بن عبد الكبير ومحمد ابن عبد الكبير

ابن كثير
انظر: اسماعيل بن عمر القرشى

كراوسى، ب
مختار رسائل جابر بن حيان. — انظر: جابر بن حيان [بن عبد الله الكوفى]

كراوس، ب
مختار رسائل لجابر بن حيان. — انظر: جابر بن حيان

كرم البستانى
النساء العربيات. — بيروت. — مكتبة صادر (بدون سنة). — ١٢٨ ص. — ٢١٠ م م.

كرم ملحم كرم
صرخة الام. — الطبعة الثانية. — بيروت. مكتبة صادر. — (بدون سنة). — ١٩٠ ص ٢١٢ م م.

كفاح هتلير
تعريب عمر ابو النصر. — الطبعة الاولى. بيروت. — المط. — الوطنية. — ١٣٥٤هـ ١٩٣٥م. — ١٥٩ ص. — ٢١١ م م.

الكلبى
انظر: هشام بن محمد بن السائب

الكلنبوى
انظر: اسماعيل بن مصطفى بن محمود

[كلوت بك]
كتاب كنوز الصحة ويواقيت المنحة [تعريب محمد الشافعى]٠ — [القاهرة]٠ — المط٠ الميمنية٠ — ١٣١١هـ٠ — ١٦ ص٠ + ٢٥٦ ص٠ — ١٩٠ م م٠

ابن كمال
رسالة المنيرة٠ — [م٠م]٠ — مط٠ — جمال]٠ — ١٣٠٨ هـ٠ — ٥٣ ص٠ —

ابن كمال باشا
رسالة الاختلاف بين الاشاعرة والماتردية فى اثنى عشر مسئلة٠ — **انظر: مجموعة خمس٠٠٠**

ابن كمال باشا
التنبيه على غلط الجاهل والنبيه٠ — دمشق مط٠ — الترقى٠ — ١٣٤٤هـ٠ — ٤٦ ص٠ ١٩٠ م م٠

كمال الدين العراقى
الهبات البينات فى كشف اربع اربعينات من الاحاديث النبوية٠ — [القاهرة]٠ — مط٠ السعادة٠ — ١٣٤٣هـ٠ — ٩٥ ص٠ — ١٩٠ م م٠

كمال الدين الغزى
مختصر طبقات الحنابلة٠ — دمشق٠ — مط٠ — الترقى٠ — ١٣٣٩هـ٠ — ١/ح٠ + ١٨٧ ص٠ — ٢٠٠ م م٠

كنسوس
رسالة موسومة بالحلل الزنجفورية فى اجوبة الاسئلة الطيفورية٠ — تونس٠ — المط٠ — الرسمية التونسية٠ — ١٣١٢هـ٠ — ٦٤ ص ٢١٨ م م٠

الكونت شيانو
السياسة الخارجية الايطالية٠ نص الخطاب الذى القاه سينو٠ — [روما] Instituto Gráfico Tiberino (بدون سنة)٠ — ٤٧ ص ٢٢٠ م م٠

الكواكب السيارة
فى ترجمة الشيخ ابى نظارة٠ — [م٠م]٠ (بدون مطبعة)٠ — (بدون سنة)٠ — ٦٤ ص٠ — ٢٠٠ م م٠

كولان جورج س
مفيد العلوم٠ — انظر: احمد بن محمد بن الحشاء
نسخة اخرى كالسابقة

ابن كيران
انظر: محمد الطبيب بن عبد المجيد

كيكريس، س، د، هـ، ل
سيرة نبليون الاول٠ — ياريز٠ — المط٠ — الشرقية٠ — ١٨٥٦ — ٢ و + ٢ ل + ٥٨٦ ص٠ — ٢٥٥ م م٠

ل

ل

لائحة حالة تسوية المستخدمين الملكيين
[القاهرة]٠ — (بدون مطبعة)٠ — ١٨٨٣م
١٩ ص٠ — ١٩٥ م م٠

لائحة قسم الآداب
المصدق عليها من مجلس الادارة بتاريخ ٣
مط٠ — الفنون الوطنية٠ ـ (بدون سنة)٠
٢٩ ص٠ — ١٩٥ م م٠

لافى بروفانصال
رسائل موحدية٠ — انظر: رسائل٠٠٠

لافى بروفانصال
صلة الصلة٠ — انظر: احمد بن الزبير

لافى بروفانصال
اعمال الاعلام٠ — انظر: محمد بن عبد الله بن سعيد

لامارك
كل شئ هادئ فى الميدان الغربى، تعريب جريدة الوادى٠ — الطبعة الاولى٠ — [القاهرة]٠ — مط٠ ـ دار الترقى٠ — ١٣٤٩هـ — ١٩٣١م ١٥٢ ص٠ + صور مضافة٠ — ٢٤٠ م م٠

لامب هارولد
تيمود لفك ٠ عربه عن الانجليزية عمر ابو النصر٠ — الطبعة الاولى٠ — بيروت٠ — المط٠ ـ الوطنية٠ ـ ١٩٣٤م٠ — ١٩٩ ص ٢١٥ م م٠

ابن اللباد
انظر: عبد اللطيف بن يوسف بن محمد

لبيب العسال
الاطلس٠ — انظر: محمد حمدان

لسان الدين ابن الخطيب
انظر: محمد بن عبد الله بن سعيد

لطفعلى بن احمد التريزى
شرح قصيدة كعب بن زهير فى مدح النبى صلى الله عليه وسلم٠ — انظر: احمد بن محمد بن احمد الميدانى فى كتابه: السامى فى الاسامى

لفتنانت كولونيل فرار
وجهة الاسلام٠ — انظر: حب، هـ٠ ١٠ ر

لويون غوستاف
الحضارة المصرية، عربه من الفرنسية م٠ صادق رستم٠ — [م٠م]٠ — المط٠ — العصرية٠ ـ (بدون سنة)٠ — ١٥٨ ص٠ — ٢٣٥ م م٠

لوبون غوستاف
سر تطور الامم٠ — تعريب احمد فتحى زغلول باشا٠ — [القاهرة]٠ — مط٠ — المعارف٠ ـ ١٣٣١هـ / ١٩١٣م٠ — ٢ و٠ + ٢١٩م ص٠ + ٢ و٠ — ٢٤٥ م م٠

لوبون غوستاف
روح التربية، تعريب الدكتور طه حسين٠ [القاهرة]٠ — مط٠ — الهلال٠ — (بدون سنة)٠ ـ ٢ و٠ + ١٣٧ ص٠ — ٢٤٠ م م٠

لويس اسكندر
الانسان والبئة٠ — [القاهرة]٠ — مط٠ — الاعتماد٠ ـ (بدون سنة)٠ — ١٨٢ ص٠ — ١٩٠ م م٠

لويس شيخو اليسوعى
تاريخ بيروت٠ — انظر. صالح بن يحيى

لويس شيخو اليسوعى

علم الادب٠ – بيروت٠ – مط٠ – الاباء اليسوعيين٠ – ١٩١٣ / ١٩١٤م٠ – جزآن ١٩٠ م م٠

ملاحظة: الجزء الاول فى الانشاء والعروض والجزء الثانى فى علم الخطابة

لويس شيخو اليسوعى

تهذيب الالفاظ٠ – انظر: يعقوب بن اسحاق ابن السكيت

لويس شيخو اليسوعى

الكتاب٠ – انظر: عبد الله بن جعفر بن محمد ابن درستوية

لويس شيخو اليسوعى

رياض الادب فى مراثى شواعر العرب، جمعه وضبطه وعلق حواشيه ووقف على طبعه الاب المذكور٠ – بيروت٠ – المط٠ – الكاثوليكية٠ – ١٨٩٧ م٠ – ١٥٧ ص٠ – ٢٥٥ م م٠

ملاحظة: الجزء الاول فى شواعر الجاهلية٠

لويس شيخو اليسوعى

انيس الجلساء فى ملخص شرح٠٠٠ انظر: الخنساء

لويس شيخو اليسوعى

الآداب العربية فى القرن التاسع عشر من سنة ١٨٠٠ الى ١٩٠٠م٠ – بيروت٠ – مط٠ – الاباء اليسوعيين٠ – ١٩٠٨ / ١٩١٠م٠ – جزآن٠ – ٢٤٥ م م٠

لويس شيخو اليسوعى

شرح مجانى الادب فى حدائق العرب٠ – بيروت٠ – مط٠ – الاباء اليسوعيين٠ – ١٨٨٦ / ١٨٨٨م٠ – جزآن٠ – ١٩٥مم٠

لويس شيخو اليسوعى

الالفاظ الكتابية٠ – انظر: عبد الرحمن بن عيسى الهمدانى

لويس شيخو اليسوعى

خطبة فى اللغة العربية وانتشارها فى مدارس بيروت عموما والعناية الخاصة بتدريسها فى كلية القديس يوسف٠ – بيروت٠ – مط٠ – الآباء اليسوعيين ١٩١١م٠ – ٤٧ ص٠ – ٢١٥ م م٠

لويس شيخو اليسوعى

الخلاصة الماسونية، خطاب القاه الاب لويس شيخو فى نادى كلية القديس يوسف٠ – [م٠م]٠ – (بدون مطبعة)٠ – (بدون سنة) ٢٣ ص٠ – ٢٤٠ م م٠

لويس شيخو اليسوعى

مجانى الادب فى حدائق العرب٠ – بيروت٠ مط٠ – الاباء اليسوعيين٠ – ١٩٢٢م٠ – ١٢٩١ – ١٩٠٩ – ٩١٢٤ – ١٩١٣ ستة اجزاء٠ – ١٩٥ م م٠

لويس شيخو اليسوعى

تفنيد التزوير لمحمد طاهر التبيتى وهو الرد على كتابه العقائد الوثنية فى الديانة النصرانية٠ – بيروت٠ – المط٠ – الكاثوليكية٠ – ١٩١٦م٠ – ١٦ ص٠ + ال٠ – ٢٤٠ م م٠

لويس شيخو اليسوعى

ديوان الخرنق اخت طرفة٠ – انظر: الخرنق

لويس شيخو اليسوعى

التير المصون فى شيعة الفرفسون وهو نظر تاريخى ادبى اجتماعى٠ – بيروت٠ – المط٠ – الكاثوليكية٠ – ١٩١٠م٠ – ٤٨ ص٠ + ال٠ – ٢٤٠ م م٠

ملاحظة: الكراس الثانى والثالث

لويس شيخو اليسوعى

شعراء النصرانية٠ – بيروت٠ – مط٠ – المرسلين اليسوعيين٠ – ١٨٩٠ / ١٨٩١م ستة اجزاء٠ – ٢٧٠ م م٠

ملاحظة: الجزء الاول يحتوى على شعراء الجاهلية، الجزء الثانى يحتوى على شعراء نجد والحجاز، الجزء الثالث يحتوى على شعراء بكربن وائل من بنى عدنان٠ – الجزء الرابع، يحتوى على شعراء نجد والحجاز والعراق وكذلك الجزء الخامس والسادس

لويس شيخو اليسوعى

كتاب المطر٠ انظر: سعيد بن اوس الانصارى

لويس شيخو اليسوعى

مجموعة من شعر ابى الفناهية فى المديح والرثاء والهجو والوصف٠ – **الطبعة الثانية** بيروت٠ – المط٠ – الكاتوليكية٠ – ١٩٣١م٠ – ١/و٠ + ٦١ ص٠ + او٠ – ١٨٥ م م٠

لويس شيخو اليسوعى

نبذة فى عين الصحة او مياه قالوغا المعدنية بيروت٠ – المط٠ – الكاتوليكية٠ – ١٩١٦م٠ – ١٦ ص٠ – ١٩٥ م م٠

لويس شيخو اليسوعى

كتاب الهمز٠ – انظر: سعيد بن اوس الانصارى

لويس معلوف

المنجد معجم مدرسى للغة العربية٠ – الطبعة الحادية عشرة٠ – بيروت٠ – المط٠ الكاتوليكية٠ – ١٩٤٩م٠ – ٦ و٠ + اع٠ + ١٠٩٣ ص٠ + صور ورسوم٠ – ١٩٩ م م٠

لويس معلوف اليسوعى

١٩١١ تقويم البشير وهى السنة الرابعة والثلاثون بظهوره٠ – بيروت٠ – مط٠ – الاباء اليسوعيين٠ – ١٤٤ ص٠ + ٣٢ ص + او٠ – ٢٢٠ م م٠

ليوبولا فايس

الاسلام على مفترق الطرق، نقله الى العربية الدكتور عمر فروخ٠ – الطبعة الاولى٠ – بيروت٠ – الكشاف٠ – ١٩٤٦م٠ – ١١٦ ص٠ – ١٩٤ م م٠

ل

م

مائة ليلة وليلة
[القاهرة]٠ – مط٠ – مصطفى محمد٠ – (بدون سنة)٠ – ٢٢٤ ص٠ – ١٩٥ م م٠

المؤتمر العربى الاول
المنعقد فى القاعة الكبرى للجمعية الجغرافية بشارع سن جرمن فى باريس٠ – [القاهرة]٠ مط٠ – البوسفور٠ – ١٣٣١هـ / ١٩١٣م٠ ٢٢١ ص٠ + ٥ ل٠ + ١/هـ٠ – ٢٣٥ م م٠

ابن ماجه
انظر: محمد بن يزيد ابى عبد الله

ماسينيون، ل
وجهة الاسلام٠ – انظر: جب، هـ٠ ا٠ ر٠

مالك كالستر٠ و٠ ج٠
نشأة الحرية فى التربية، ترجمة امين مرسى قنديل وراجعه محمد بدران٠ – [القاهر]٠ [مط٠ – لجنة التأليف والترجمة والنشر]٠ ١٣٦٩هـ / ١٩٥٠م٠ – ٣٥٠ ص٠ – ٣٣٧مم٠

ماكبر
صناعة صباغ الحرير٠ – باريس٠ – (بدون مطبعة)٠ – ١٨٠٨م٠ – ١٢ ص٠ + ١١٨ ص ٢٥٢ م م٠

مالك بن أنس الاصبحى
المدونة الكبرى٠ – الطبعة الاولى٠ – ١٣٢٣هـ٠ – ١٥ ج٠ – ٢٦٥ م م٠

مالك بن انس الاصبحى
موطأ الامام مالك٠ – انظر: سليمان بن خلف ابن سعيد بن ايوب الباجى فى كتابه: المنتقى٠

[مالك بن انس بن مالك]
شرح مجموع مذهب الامام مالك ومعه حاشيتان الاولى لحجازى العدوى والثانية المسماة بضوء الشموع لمحمد الامير٠ – [القاهرة]٠ – (بدون مطبعة)٠ – [١٣٠٤هـ]٠ – جزآن٠ ٢٨٥ م م٠

ابن مالك الطائر
انظر: محمد بن عبد الله

مؤمن [بن حسن بن مؤمن] الشبلنجى
نور الابصار فى مناقب آل بيت النبى المختار وبهامشه: كتاب اسعاف الراغبين فى سيرة المصطفى وفضائل اهل بيته الطاهرين للشيخ محمد الصبان٠ – [القاهرة]٠ – المط٠ – العامرة العثمانية٠ – [١٣٠٤هـ]٠ – ٨ ص٠ + ٣٣٤ ص٠ – ٢٣٧ م م٠

مؤمن [بن حسين بن مؤمن] الشبلنجى
نور الابصار فى مناقب آل بيت النبى المختار، وبهامشه كتاب اسعاف الراغبين فى سيرة المصطفى وفضائل اهل بيته الطاهرين للشيخ محمد الصبان٠ – [القاهرة]٠ – مط٠ – دار الكتب العربية الكبرى٠ – [١٣٣٤هـ]٠ – ٢٤٨ ص٠ – ٢٧٠ م م٠

المبارك بن محمد بن محمد ابن الاثير
النهاية فى غريب الحديث والاثر، وبهامشه الدر الثمين تلخيص نهاية ابن الاثير لجلال الدين السيوطى٠ – [القاهرة]٠ – المط٠ العثمانية٠ – ١٣١١هـ٠ – اربعة اجزاء فى مجلدين٠ – ٢٨٠ م م٠
نسخة اخرى كالسابقة

المبارك بن محمد الهلالى الميلى

تاريخ الجزائر فى القديم والحديث. — قسطنطينية. — المط. — الجزائرية. — ١٣٥٠هـ. — ١٩٣٢م. — جزآن. — ٢٤٥مم.

المبرد

انظر: محمد بن يزيد

مبكوش داجو برت فون

مصطفى كمال، المثل الاعلى، تعريب كامل ص مسيحه. — بيروت. — المط. — الاهلية مط. — الوفاء. — [١٣٥٢هـ / ١٩٣٣م]. ٣٦٨ ص. — ٢٢٠ م م.

المتحف المصرى

موجز فى وصف الآثار الهامة [القاهرة]. — مط. — المعهد العلمى الفرنسى للآثار الشرقية. — ١٩٣٤م. — ١/خ + ٢٦٦ ص ١٩٥ م م.

مجد الدين بن محمد بن يعقوب الشيرازى الفيروزابادى

سفر السعادة. — انظر: عبد الوهاب بن احمد الشعرانى على هامش كتابه: كشف الغمة عن جميع الامة

المجلة

تحتوى على القوانين الشرعية والاحكام العدلية المطابقة للكتب الفقهية حررتها لجنة من العلماء والفقهاء. — الطبعة الثانية. — القسطنطينية المط. — العثمانية. — ١٣٠٥هـ. — ٣٢٨ ص. — ٢٤٥ م م.

مجلة مجمع فؤاد الاول للغة العربية

[القاهرة]. — مط. — دار الكتب المصرية ١٩٤٨م. — الجزء الخامس. — ٢٧٩ م م.

المجلة المغربية للقوانين والمذاهب والاحكام الاهلية

ملاحظة: مجلة كانت تصدر كل ثلاثة اشهر باللغتين الفرنسوية والعربية (يوجد منها عدد واحد فقط)

مجلس شورى الحكومة القسم المغربى

المنعقد فى رابع عشر دجنبر سنة ١٩٣٨ — ٢١ شوال عام ١٣٥٧م. — الرباط. — المط. — الرسمية. — (بدون سنة). —

٥٧ ص. + ١١ خ + صور مضافة. — ٣١٥ م م.

مجموعة الحديث النجدية

وقف على طبعها، واشرف على تصحيحها وعلق بعض الفوائد فى حواشيها السيد محمد رشيد رضا. — الطبعة الثانية. — [القاهرة] مط. — المنار. — ١٣٤٢هـ. — ٨ ص. + ١/ع. + ٨٥٦ ص. — ٢٥٠ م م.

مجموعة خطب رشيدية

لكنهو. — (طبعة حجرية). — ١٣٢٧هـ. — ٢٦٨ ص. — ٢٥٠ م م.

مجموعة خمس رسائل

(١) الصغائر والكبائر لابن نجيم المصرى وشرحها (٢) الاختلاف بين الاشاعرة والماتريدية فى اثنى عشر مسألة لابن كمال باشا (٣) رسالة المولى الحنفى فى متروك التسمية عمدا (٤) رسالة فى النذر بالتصديق لابن نجيم ايضا (٥) رسالة فى ذكر الافعال فى الصلاة على المذاهب الاربعة لزين بن نجيم [القسطنطينية]. — مط. — سنى. — ١٣٠٤هـ. — ٧٢ ص. — ٢٣٠ م م.

مجموعة رسائل

اولها رسالة فى علم زراعة الفضة والذهب، ورسالة السر كلاهما لهرمس الحكيم. ورسالة بيوت البهرمى، ورسالة فى نفس الفن لسليم افندى بن عبد الله الجردلى. — [م. م.] — مط. — محمد افندى شاهين. — ٦٨ ص. — ١٩٠ م م.

مجموعة سبع رسائل

(١) القول السديد فى احكام التقليد (٢) القسطاس المستقيم لما فى تبيان التعليم (٣) الكلام على وحدة الوجود (٤) فيما يتعلق بالكسب (٥) نظم السنوسية (٦) ارجوزة الوضع (٧) غاية التبيان فى مبادئ علم البيان الكل لمحمد منيب بن محمود بن مصطفى بن عبد الله بن محمد هاشم الجعفرى. — [القاهرة]. — المط. — السلفية. — ١٣٤٣هـ. — ٥٦ ص. — ٢٤١ م م.

ملاحظة: ويلى الجميع منظومة فى تصحيح مخارج المواريث لنفس المؤلف

مجموعة الشافية من علمى الصرف والخط
[القسطنطينية]. — المط. — العامرة. — ١٣١٠هـ. — جزآن فى مجلد واحد. — ٢٦١ م م.
ملاحظة: تحتوى على متن الشافية وشرحها للعلامة الجاربردى، وحاشية الجاربردى لابن جماعة، وحاشية اخرى للحسين الرومى المسمى بدرر الكافية فى شرح الشافية مقابلة بخط مصنفه، وشرح الشافية للعلامة سيد عبد الله الشهير بنقره كار، ومناهج الكافية فى شرح الشافية لشيخ الاسلام زكريا الانصارى ومنظومة الشافية وشرحها للكرميانى

مجموعة شرح العقائد العضدية مع حواشها الخمس
(١) حل المعاقد لشرح العقائد من تاليف عبد الحليم (٢) حاشية باقر الجائس (٣) حاشية كرم الله العلوى (٤) حاشية كمال الدين السهالوى (٥) حاشية السهالوى. — لكنو. — المط. — اليوسفى. — ١٣١٤هـ ٤٤٢ ص. — ٢٥٠ م م.

مجموعة مشتملة على اربع رسائل سنية
(١) تنوير البصائر ودليل الحائر فى اثبات النبوة ورؤية نبينا لربه من غير احاطة ولا حاصر (٢) الفتح المبين فى الاستغاثة بالاولياء والصالحين (٣) القول المعتبر فى القضاء والقدر (٤) نقول اسادة الثقاة فى ايصال ما يهدى من ثواب القرآن والاذكار للاموات. الكل للشيخ احمد حشاد. — [القاهرة]. — مط. — التقدم. — ١٣٢٣هـ — ١٩٠٦ م م.

مجموعة مشتملة على ثلاث رسائل
(١) المسماة بالانصاف فى بيان سبب الاختلاف لشاه ولى الله الدهلوى (٢) المسماة عقد الجيد فى احكام الاجتهاد والتقليد له ايضا (٣) المسماة بالاقوال المعربة عن احوال الاشربه للشيخ حسن الجبرتى [القاهرة]. — مط. — شركة المطبوعات العلمية. — ١٣٢٧هـ. — ٦٤ ص. — ٢٣٠ م م.

مجموعة مشتملة على
الرسالة التدمرية لشيخ الاسلام تقى الدين ابن تيمية، وعلى كتاب اجيدة للامام عبد العزيز ابن يحيى ابن مسلم الكنانى، وعلى العقيدة المفيدة، عقيدة السلف الصالح للامام شيخ الاسلام ابى عثمان بن سهل الصابونى. — الطبعة الاولى. — [القاهرة]. — المط. — الحسنية. — ١٣٢٥هـ. — ٢٩٥ ص. — ١٩١ م م.

م

مجموعة المعانى
الطبعة الاولى. — [القسطنطينية]. — مط. الجوائب. — ٢٢١ ص. + ٦ ص. — ٢٤٠ م م.

مجموع الرسائل الثلاث
(١) ذكرى ذوى الفضل فى مطابقة اركان الاسلام للعقل (٢) كشف النقاب عن اسرار الاحتجاب (٣) الفاروق والترياق فى تعدد الزوجات والطلاق الكل للامير محمد باشا بن الامير عبد القادر الحسنى الجزائرى. — الطبعة الاولى. [القاهرة]. — مط. — السعادة. — ١٣٢٧هـ — ١/د + ١٨٨ ص. — ٢٢٥ م م.

مجموع رسائل فى اصول التفسير واصول الفقه
(١) فى اصول التفسير للامام جلال الدين السيوطى (٢) فى اصول الفقه للامام ابى محمد على بن حزم الاندلسى (٣) مجمع الاصول للحافظ جمال الدين يوسف بن عبد الهادى المقدسى. — الطبعة الاولى. — دمشق. — مط. — الفيحاء. — ٦٣ ص. — ١٩٦ م م.

مجموع رسائل موحدية
من انشاء كتاب الدولة المؤمنية، اعتنى باصدارها الاستاذ ا. لافى بروفانصال. — الرباط. — المط. — الاقتصادية. — ١٩٤١م ١/ح. + ٢٨٤ ص. — ٢٤٥ م م.

مجموع شروح جمع الجوامع
المشتمل على: (١) تشنيف المسامع بجمع الجوامع لبدر الدين محمد بن عبد الله الزركشى (٢) ومنع الموانع عن جمع الجوامع لتاج الدين عبد الوهاب بن على بن عبد الكافى السبكى (٣) والبدر الساطع عن جمع الجوامع للشيخ محمد بخيت المطيعى. — الطبعة الاولى. — [القاهرة]. — مط. — التمدن ١٣٣٢هـ — الجزء الاول. — ٢٣٣ م م.
ملاحظة: كتاب غير كامل

مجموع الضوابط الحبسية

الرباط٠ – المط٠ – الاهلية٠ – (بدون سنة)٠ – ١٧٣ ص٠ + ٣ و٠ – ٢٠٥ م م٠

مجموع فى مسائل الانزالات والخلوات والكردار وما يتبع ذلك

تونس٠ – المط٠ – الرسمية٠ – ١٣١٦هـ ١١ ص٠ + ٢ ص٠ + ١٠ ص٠ + ٥ ص٠ + ٧ ص٠ + ٠١٤ + ٢٨ ص٠ – ٢٣٣ م م٠

مجموع متون اصولية لاشهر مشاهير علماء المذاهب الاربعة

دمشق٠ – (بدون مطبعة)٠ – (بدون سنة) ١٥٨ ص٠ – ٢١٠ م م٠

مجموع مشتمل على ثلاث رسائل

(١) شرح حديث صل صلاة مودع للسيد احمد ابن ادريس الحسنى (٢) شرح حديث الدنيا ملعونة ملعون ما فيها الا ذكر الله وما والاه عالما او متعلما للشيخ العلامة العزيزى (٣) فى آداب الطريق للشيخ محيى الدين بن العربى [القاهرة]٠ – مط٠ – السعادة٠ – (بدون سنة)٠ – ٣٢ ص٠ – ١٨٧ م م٠

مجموع مشتمل على:

سبع قصائد فى مدح الشيخ ماء العينين٠ – وكتاب السيف والموسى، وكتاب فيما يتعلق بـ «انما الاعمال بالنيات» وبهامشه كتاب آخر يتعلق بالحسد، وكتاب مغرى الناظر والسامع، وكتاب سهل المرتقى فى الحث على التقى، وكتاب اظهار الطريق ، وكتاب فيما يتعلق بمسائل التيمم، وبهامشه آداب المخالطة مع التيمم٠ – الكل للشيخ ماء العينين الشنجيطى٠ – فاس٠ – (مطبعة حجرية)

مجموع مشتمل على ست رسائل

السنوحات المكية، الفتوحات الحقية فى آداب التجارة والكسب ثم اسباب القوة من احسان القدرة فى آداب الاكل والشرب ثم احكام المذاهب فى اطوار اللحى والشوارب، ثم تنبيه الرسول على تقصير الذيول، ثم طب القرآن حب الرحمن، ثم تفهيم الاخوان تجويد القرآن جمعها مؤلف خزينة الاسرار ومفزع الخلائق السيد محمد حقى بن على بن ابراهيم النازلى٠ – [القاهرة]٠ – المط٠ – العامرة الشرفية٠ – [١٢٩٩هـ]٠ – ٤ ص٠ + ١٣٢ ص٠ – ٢٢٠ م م٠

مجموع مشتمل

على شرح محمود بن محمد الرازى للرسالة الشمسية فى المنطق لنجم الدين عمر بن على القزوينى الكاتبى، وعلى حاشية الشريف على بن محمد الجرجانى، وعلى هامش العلامة عبد الحكيم السيالكوتى، وحاشية العلامة الدسوقى، وحاشية المولى عصام الدين على شرح القطب وتقرير العلامة عبد الرحمن الشربينى على حاشية عبد الحكيم، وحاشية الجلال الدوانى، وشرح السعد على الشمسية الطبعة الاولى٠ – [القاهرة]٠ – المط٠ – الاميرية٠ – ١٣٢٣هـ / ١٩٠٥م٠ – جزآن فى مجلد واحد٠ – ٢٨٠ م م٠

مجموع مشتمل على الصلات

فى فضائل بعض الصلوات، وبهامشه تبيان الحق الذى للباطل سحق، ومظهر الدلالات المقصودة فى الفاظ التحيات ونصيحة للنساء واظهار الطريقة المشتهر على اسمع ولا تغترر وبهامشه قرة العين فى الكلام على الرؤية فى الدواوين، والسيف والموسى على قضية الخضر وموسى، وبهامشه الايضاح لبعض الاصطلاح وسهل المرتقى فى الحث على التقى، وبهامشه المفاضل النورانية، وكتاب فيما يتعلق بمسائل التيمم، وبهامشه كتاب فى آداب المخالطة مع التيمم، والمحققة فى اخبار الخرقة والايضاح لبعض الاصطلاح٠ الكل لماء العينين الشنجيطى٠ – فاس٠ – (طبعة حجرية) [١٣١٠هـ / ١٣٢١هـ]٠ – ٢٢٢ م م٠

مجموع مشتمل على اربع رسائل

(١) فى الزجر عن ترك الصلاة (٢) فضل صلاة الجماعة مطلقا وفيما يتعلق بتسوية الصفوف والتراص فيها (٣) فى الترغيب فى جماعة العشاء والصبح (٤) فى الترغيب فى صلاة الجماعة من المأثور عن السلف الصالح، الكل لاحمد بن زينى دحلان٠ – [القاهرة]٠ – مط٠ – القاهرة٠ – (بدون سنة)٠ – ٢٨ ص٠ – ١٨٨ م م٠

مجموع يحتوى على ادعية

وتوسلات وصلوات على النبى صلى الله عليه وسلم ٠ – [القاهرة]٠ – (بدون مط٠) – (بدون سنة)٠ ـ ١٠٦ ص٠ – ١٩٨ م م٠

مجموع يحتوى على ثلاث كتب

اولها تهافت الفلاسفة للامام الغزالى، وثانيها تهافت الفلاسفة للامام ابن رشد الاندلسى وثالثها تهافت الفلاسفة للعلامة خوجه زاده اوحد علماء الروم فى عصره٠ – [القاهرة]٠ – [المط٠ – العامرة الشرفية]٠ – [١٣٢١ هـ]٠ – ٣ ص٠ + ١٣٦ ص٠ – ٢٧٥ م م٠

مجموع يحتوى على :

صلاة القطب مولانا عبد السلام بن مشيش وقصيدة سيدى محمد بن ناصر الدرعى، ونظم الشيخ ماء العينين الشنجيطى، واحياء الميت بفضائل اهل البيت لجلال الدين السيوطى واتحاف الطالب للشيخ جعفر بن ادريس الكتانى، وتقييد فى علم الحساب لسيدى احمد الخياط، والعقد الفريد فى بيان خروج العوام للشيخ محمد بن محمد كنون، وتحذير عوام المسلمين من الاغترار للفقيه عبد الله بن خضراء ، ومنتخب الاقاويل فيما يتعلق بالسراويل للشيخ جعفر بن ادريس الكتانى، ورسالة فى الشهور العجمية للشيخ محمد بن عبد الرحمن بن عبد القادر الفاسى، وتحرير المقام٠٠ للشيخ احمد بن الطالب بن سودة وشرح الشيخ على بن احمد الجزولى الرسموكى بحملته المختصرة من قواعد الاعراب٠٠ واضاء الادموس٠٠ للشيخ احمد بن عبد العزيز الهلالى، ومنظومة الشيخ الكردى والمستصفى فى حلية الشكر المصفى للشيخ محمد بن عبد السلام الناصرى الدرعى، ورسالة رشف الزلال من السحر الحلال لجلال الدين السيوطى، وكتاب اللؤلؤ السنى فى مدح الجناب الحسينى لاحمد بن عبد الواحد السليمانى الشهير بابن المواز، وشرح القاضى سيدى عبد الله بن خضراء على متن البيقورية فى مصطلح الحديث٠ – [فاس]٠ – [طبعة حجرية]٠ – (بدون سنة)

مجنون ليلى

انظر: قيس بن الملوح

محاسن المساعى فى مناقب الامام ابى عمرو الاوزاعى

نقحه وعلق حواشيه وصدره بمقدمة عن الاوزاعى وبتراجم العلماء العلامة شكيب ارسلان ٠ – [القاهرة]٠ – مط٠ – عيسى البابى الحلبى٠ – (بدون سنة)٠ – ١٦٦ ص٠ – ١٩٥ م م٠

نسخة اخرى كالسابقة

محب الدين افندى

تنزيل الآيات على الشواهد من الابيات ، شرح شواهد الكشاف٠ – [القاهرة]٠ – [المط٠ الشرفية]٠ – ١٣٠٧هـ٠ – ١٥٦ص – ٢٧٠ م م٠

محب الدين الخطيب

الميسر والقدح٠ – انظر: عبد الله بن مسلم ابن قتيبة الدينورى

محزون (اسم مستعار)

ضحايا مصر فى السودان وخفايا السياسة الانجليزية٠ – الطبعة الثالثة ٠ – الاسكندرية ٠ – مط٠ ـ السفير٠ – ١٣٥٤ هـ /٥ ١٩٣ م٠ – ١٠٦ ص ٠ – ١٤٥ م م٠

محسن الامين الحسينى العاملى

مناسك الحج٠ – صيدا٠ – مط٠ – العرفان٠ ـ ١٣٤٠ هـ٠ – ٢٤٠ ص٠ – ١٩٥ م م٠

محسن الامين الحسينى العاملى

ملحقات مناسك الحج٠ – صيدا٠ – مط٠ – العرفان٠ ـ ١٣٤١ هـ٠ – ٤٩ ص٠ – ١٨٩ م م٠

محسن الامين الحسينى العاملى

كشف الارتياب فى اتباع محمد بن عبد الوهاب٠ – الطبعة الاولى٠ – دمشق٠ – مط٠ ـ ابن زيدون٠ – ١٣٤٦هـ٠ – ١٨ ص + ٦ ص٠ + ٥ ص٠ – ٢٨٨ م م٠

ملاحظة: ويليه: العقود الدرية فى رد شبهات الوهابية لنفس المؤلف٠ – ٢٦ ص

[محسن الامين الحسينى العاملى]
الرسالة المسماة بالحصون المنيعة فى رد ما اورده صاحب المنار فى حق الشيعة. — الطبعة الاولى. — [بغداد ؟]. — مط. — الاصلاح . — ١٣٢٧ هـ. — ١٢٠ ص. — ١١٩ م م.

محسن [الامين] الحسينى العاملى
العقود الدرية فى رد شبهات الوهابية. — انظر: نفس المؤلف فى آخر كتابه : كشف الارتياب...

المحسن بن على بن محمد بن ابى الفهم التنوخى
جامع التواريخ المسمى نشوار المحاضرة واخبار المذاكرة. — دمشق. — مط. — المقيد. — ١٣٤٨ هـ. — الجزء الثامن
ملاحظة: (كتاب غير كامل). — ٢٢٥ م م.

محسن المساوى
مدخل الوصول الى معرفة علم الاصول. — الطبعة الثانية. — [القاهرة]. — مط. — الشرق . — ١٣٥٦ هـ. — ٢٩ ص. — ٢١٠ م م.

المحاسى
انظر: محمد بن احمد...

محمد ابراهيم القياتى
السنة والكتاب فى حكم التربية والحجاب. — الطبعة الاولى. — [القاهرة]. — مط. — الموسوعات. — [١٣١٩ هـ]. — ١٦٤ ص. + ٦ ص. — ١٩٠ م م.

[محمد ابن الامير عبد القادر الحسينى]
تحفة الزائر فى مآثر الامير عبد القادر واخبار الجزائر . — الاسكندرية. — المط . — التجارية. — ١٩٠٣ هـ. — جزآن. + صور مضافة. — ٢٤٠ م م.
نسخة اخرى كالسابقة

محمد ابن الحاج الكبير
تاج الملوك المسمى بدرة الانوار. — الطبعة الاولى. — [القاهرة]. — المط. — المحمودية. — ١٣١٦ هـ. — ١٦٥ ص. + ١/ج. + ٢٠٠ م م.

محمد ابن الزيات
الكواكب السيارة فى ترتيب الزيارة فى القرافتين الكبرى والصغرى. — [القاهرة]. — المط. — الاميرية. — ١٣٢٥ هـ. — ١٩٠٧ م. + ١/ج + ٤١٠ ص. — ٢٣٥مم.

محمد ابن عرفة
الحدود الفقهية. — انظر: محمد الانصارى الرصاع فى كتابه: شرح على...

محمد ابن القاسم القادرى
خاتمة لمختصر ابى الضياء سيدى خليل . — [القاهرة]. — [مط. محمد افندى مصطفى] — [١٣٠٨هـ]. — ٢٣ ص. — ٢٠٤ م م.

محمد ابن قطب الدين الازنيقى
مرشد المتأهل . — بيروت. — المط. — الانسية. — [١٣١١ هـ]. — ١٠٤ ص. — ١٨٥ م م.

محمد ابو الخير الطباع
فتح العلام فى الانتصار. — دمشق. — مط. الاصلاح. — ١٣٢٧ هـ. — ٥٠ ص. — ٢١٠ م م.

محمد ابو السعود المصرى
فتح الله المعين على شرح الكنز للعلامة محمد منلاسكين. — الطبعة الاولى. — [القاهرة] مط. — ابراهيم المويلحى. — ١٢٨٧ هـ. — ثلاثة اجزاء ٣١٧ م م.

محمد ابو شادى
تقرير ملى يتضمن بيان المشروع فى دين الاسلام القويم. — [القاهرة]. — مط. — الظاهر . — ١٣٢١ هـ. — ٨٠ ص. — ٢٢٠ م م.
نسخة اخرى كالسابقة

محمد ابو عليان الشافعى
رسالة فى تعاريف المقولات واقسامها. — الطبعة الاولى. — [القاهرة]. — مط. — الرغائب. — ٢٨ ص. — ١٩٠ م م.

محمد ابو عليان الشافعى
خلاصة ما يرام من فن الكلام. — الطبعة الاولى. — [القاهرة]. — مط. الرغائب. (بدون سنة). — ١/م. + ١٢٨ ص. — ١٩٨ م م.

محمد ابو الفتح الحنفى
اتحاف الابصار والبصائر بتبويب كتاب الاشباه والنظائر. - [الاسكندرية]. - [المط. الوطنية]. - [١٢٨٩ هـ]. - ٥٣٨ ص. - ٢٠٠ م م.

محمد ابو المواهب الشاذلى
قوانين حكم الاشراف الى كافة الصوفية فى جميع الآفاق. - [دمشق]. - مط. - ولاية سورية. - ١٣٠٩ هـ. - ١٠٨ + ١٢ ص. - ١٩٤ م م.

محمد ابو الهدى افندى الصيادى الرفاعى
نفحات الامداد على نونية سيدنا الامام الصياد بيروت. - مط. - المعارف. - (بدون سنة). - ٤٦ ص. - ٢١٦ م م.

محمد ابو الهدى افندى الصيادى الرفاعى
الفرقان الدامغ بالحق اباطيل اهل البهتان. [القاهرة]. - مط. - الهلال. - ١٩٠٦ م. - ٩٧ ص. - ٢٣٧ م م.

محمد ابو الهدى افندى الصيادى الرفاعى
الكوكب الدرى فى شرح بيت القطب الكبير السيد محمد برهان آل خزام الصيادى. - ١٣٢٢ هـ. - ١٧ ص. - ٢٤٠ م م.

محمد ابو الهدى افندى الصيادى الرفاعى
الكنز المطلسم فى مد يد النبى (ص). - الطبعة الاولى. - [القاهرة. - المط. - العلمية]. - ١٣١٣ هـ. - ١٠٠ ص. + ١٨ ص. - ٢٢٥ م م.

محمد ابو الهدى افندى الصيادى الرفاعى
رياضة الاسماع فى احكام الذكر والسماع، وبهامشه كتاب الروض النظير فى مناقب السيد احمد الرفاعى الكبير للشيخ عبد الرحمن بن الحسين بن عبد الله بن عبد الكريم البكرى. - [القاهرة]. - مط. التمدن. ١٩٠٣ م. - ٩١ ص. - ٢٤٠ م م.

محمد ابو الهدى افندى الصيادى الرفاعى
ذخيرة المعاد فى ذكر السادة بنى الصياد الطبعة الاولى. - [القاهرة]. - مط. محمد افندى مصطفى. - ١٣٠٧ هـ. - ٢٢ ص ١٩٠ م م.

محمد ابو الهدى افندى الصيادى الرفاعى
فصول الحكماء. - [القاهرة]. - مط. هندية. - ١٣٢٤ هـ/١٩٠٦ م. + ١٠١ ص ١٩٤ م م.

محمد ابو الهدى افندى الصيادى الرفاعى
الحقيقة الباهرة فى اسرار الشريعة الطاهرة. - [القاهرة]. - مط. هندية. - ١٣٢٣ هـ. - ١٢٨ ص. - ١٩٥ م م.

محمد ابو الهدى افندى الصيادى الرفاعى
خزانة الامداد فى اخبار الغوث الكبير السجاد مولانا السيد عز الدين احمد الصياد. - [القاهرة]. - مط. الوعظ. - ١٣٢٦ هـ. ٢٣٦ ص. - ٢٤٥ م م.

محمد ابو الهدى افندى الصيادى الرفاعى
ضوء الشمس فى قوله صلى الله عليه وسلم بنى الاسلام على خمس. - [القسطنطينية]. - مط. الحاج محرم افندى البسناوى. - ١٣٠٠ هـ. - ١٢٩٩ م. - جزآن فى مجلد واحد. - ٢٧٠ م م.

محمد ابو الهدى افندى الصيادى الرفاعى
عقود الالماس فى حقيقة المنهاج الاحمدى الذى كان عليه القطب الرواس. - [القاهرة] - المط. العمومية. - ١٣١٥ هـ. - ٢٠٥ ص ٢٢٢ م م.

محمد ابو الهدى افندى الصيادى الرفاعى
شفاء القلوب بكلام النبى المحبوب صلى الله عليه وسلم. - [القاهرة]. - مط. - جريدة الفلاح. - ١٣١٣ هـ. - ٦٨ ص. - ٢٣٤ م م.

محمد ابو الهدى افندى الصيادى الرفاعى
صوت الهزار وزيق العذار. - [القاهرة]. - مط. التمدن. - ١٣٢٠ هـ. - ١٩٠٣ م. ٧٨ ص. - ٢١٩ م م.

محمد احسن
العلق الثمين فى اثبات الجهر بآمين. - لاهور. - مط. محمدى. - ١٢٩٣ هـ. ١٧ ص. - ٢٤٥ م م.
ملاحظة : ويليه: القول المنصور والعمل المأثور فى وضع اليمنى على اليسرى فى الصلوات على الصدور لنفس المؤلف

محمد احمد جاد المولى بك

محمد صلى الله عليه وسلم المثل الكامل. — الطبعة الثانية. — [القاهرة]. — مط. — دار الكتب المصرية. — ١٣٥١ هـ. — ١٩٣٢م — ١/ع + ٢٨٥ ص. — ٢٤٦ م م.

محمد احمد جاد المولى بك

مهذب رحلة ابن بطوطة. — انظر: مهذب او تحفة النظار

محمد احمد الجمل [المحلى]

حاشية المسماة ببهجة الفكر على مولد الامام ابن حجر. — الطبعة الاولى. — طنطا. — مط. — الكمال الاحمدية. — ١٣٢٢هـ. — ١٦٤ ص. — ٢٢٤ م م.

محمد احمد حسونة

معالم تاريخ اوربا الحديث. — انظر: محمد رفعت

محمد احمد دهمان

النشر فى القرآت . — انظر: محمد بن محمد الدمشقى

محمد احمد عبد السلام

كلمة ختامية ونصيحة عسجدية. — انظر: عشر رسائل...

محمد احمد عبد السلام

رسالة فى بدع الصلاة. — انظر: عشر رسائل...

محمد احمد الغمراوى

النقد التحليلى لكتاب « فى الادب الجاهلى » وله مقدمة بقلم الامير شكيب ارسلان. — [القاهرة] . — المط. — السلفية. — ١٣٤٧ هـ/١٩٢٩ م. — ١/نظ. — ٣٢٥ ص ٢٤٠ م م.

محمد ادريس الكاندهلوى

التعليق الصبيح على مشكاة المصابيح. — الطبعة الاولى . — دمشق . — مط. — الاعتدال. — ١٣٥٤ هـ. — اربعة اجزاء. — ٢٧٥ م م.

محمد الاسترابادى

منهج المقال. — انظر: محمد باقر البهبهانى

محمد اسعد القشبندى

نور الهداية والعرفان فى سن الرابطة والتوجه وختم النحواجكان، وبهامشه كتاب الفيوضات الخالدية والمناقب الصاحبية لنفس المؤلف. الطبعة الاولى. — [القاهرة]. — المط. — العلمية. — ١٣١١ هـ. — ٩٢ ص . — ١٦ ص. — ٧٨٠ م م.

محمد اسماعيل عبد الله الصاوى

المعارف. — انظر: [عبد الله بن مسلم] ابن قتيبة

محمد اسماعيل عبد الله الصاوى

شرح ديوان جرير. — الطبعة الاولى. — [القاهرة]. — مط. الصاوى. — [١٣٥٣هـ] — ١/ع. + ٦٠٧ ص. — ٢٤٥ م م.

محمد افندى امام العبد

تاريخ حياة شريف بك عمر. — [القاهرة]. مط. الهلال. — (بدون سنة). — ٥٥ ص. — ٢٥٠ م م.

محمد افندى الحسنى القشبندى

كشف الطرة عن الغرة. — [دمشق]. — مط. محمد افندى. — [١٣٠١ هـ] . — ١٨ ص. + ٤٧٧ ص. — ٢١٥ م م.

محمد افندى الحمزاوى

التحرير فى ضمان المأمور والآمر والاجير. [دمشق؟]. — مط. مجلس المعارف . — [١٣٠٣ هـ]. — ٢٣ ص. — ٢٥٠ م م.

محمد افندى دياب

دروس فى البلاغة. — انظر: حفنى افندى ناصف

محمد افندى سعد [بن محمد سعد المصرى]

فهرست تحفة الفكاهة فى المنادمة والنزاهة. الطبعة الاولى. — المط. العامرة الشرفية. — ١٣٠٧ هـ. — ١٤٨ ص. — ٢٣٤ م م.

محمد افندى عارف

رسالة فخر بنى ارم فى ان العرب اقدم واعز الامم. — الطبعة الاولى. — [القاهرة]. — المط. — الاميرية. — ١٣١٥ هـ. — ٦٠ ص. + ٣ ص. — ٢٧٣ م م.

محمد افندى كامل
الجغرافية العمومية٠ — انظر: اسمذار د، ر، ر،

محمد افندى لطفى
اللطائف الاصبهانية ٠ — انظر: بابا الاصبهانى

محمد افندى المبارك الجزائرى
نظرة البهار فى محاورة الليل والنهار٠ — بيروت٠ — المط٠ — الادبية٠ ـ ١٣١١ هـ٠ ٢٤ ص٠ — ١٩٠ م م٠

محمد افندى مصطفى الاقكرمانى
شرح الاحاديث الاربعين٠ — انظر: محمد ابن بير على البركوى فى كتابه شرح الاحاديث ٠٠

محمد اكنسوس
الجواب المسكت فى الرد على من تكلم فى طريق الامام التجانى بلا تثبت٠ — الجزائر٠ مط٠ الثعالبية٠ — ١٣٣١ هـ٠ — ١٩١٣ م٠ — ٨٠ ص٠ ـ ٢٣٥ م م٠

محمد الاخظف ابن احمد الولانى الحوضى
شرح منظومة مولانا عبد الحفيظ٠ — انظر: على بن مبارك الرودانى الادريسى على هامش كتابه: فتح الصمد٠٠

محمد امر الله
دليل لغة العرب٠ — [القاهرة]٠ — مط٠ السعادة ٠ — ١٣٤٥ هـ٠ ـ ٤٨ ص٠ — ١٩٠ م م٠

محمد الامير
شرح على منظومة غرامى صحيح فى علم مصطلح الحديث٠ — الطبعة الاولى٠ — [القاهرة] ٠ — المط٠ الجمالية ٠ — ١٣٣٠ هـ٠ — ٣١ ص٠ ـ ١٩٠ م م٠
ملاحظة: ويليه: شرح القرافى على المنظومة المذكورة

محمد الامير
رسالة اتحاف الانس فى العلمين واسم الجنس٠ — دمشق٠ — المط٠ الحنفية٠ — ١٣٠٢ هـ٠ ـ ٨ ص٠ ـ ١٩٠ م م٠

محمد الامير
الكوكب المنير٠ — الطبعة الاولى٠ — [القاهرة]٠ — مط٠ ـ الموسوعات٠ — (بدون سنة)٠ — ٨٠ ص٠ — ١٨٥ م م٠

محمد امين ابن عابدين
حاشية المسماة رد المحتار على الدر المختار شرح تنوير الابصار فى فقه مذهب الامام ابى حنيفة، وبهامشه الشرح المذكور٠ — الطبعة الثالثة٠ ـ [القاهرة]٠ — المط٠ — الكبرى الاميرية٠ ـ ١٣٢٣ هـ/١٣٢٦ هـ

محمد امين ابن عابدين
منحة الخالق على البحر الرائق٠ — انظر : زين الدين [بن ابراهيم] ابن نجيم على هامش كتابه: البحر الرائق٠٠

محمد امين ابن عابدين
قرة عيون الاخبار لتكملة رد المختار على الدر المختار، شرح تنوير الابصار٠ — الطبعة الثانية٠ — [القاهرة]٠ — المط٠ الاميرية٠ ـ ١٣٢٦ هـ٠ ـ جزآن فى مجلد واحد٠ — ٢٧٠ م م٠

محمد امين ابن عابدين
مجموعة رسائل ٠ — [القسطنطينية] ٠ — مط٠ شركة صحافية عثمانية٠ ـ ١٣٢٥ هـ٠ جزآن فى مجلد واحد٠ — ٢٣٩ م م٠

محمد امين ابن عابدين
العقود الدرية فى تنقيح الفتاوى الحامدية٠ — الطبعة الثانية٠ — [القاهرة]٠ — المط ٠ العامرة الميرية٠ ـ ١٣٠٠ هـ٠ ـ جزآن فى مجلد واحد٠ — ٢٦٧ م م٠

محمد امين بن فضل الله المحبى
جنى الجنتين فى تمييز نوعى المثنيين٠ — دمشق٠ — مط٠ الترقى٠ — ١٣٤٨ هـ٠ — ١٨٢ ص٠ ـ ٢٤٠ م م٠

محمد امين [بن محمد] الاسكدارى
حاشية على حاشية عصام الدين على شرح المولى الجامى المسمى بالفوائد الضيائية٠ — [اسكدار]٠ — مط٠ الشركة الصحافية العثمانية٠ — [١٣١٠ هـ]٠ — ٥٢٠ ص٠ — ٢٣٥ م م٠

محمد أمين الخنجى

منجم العمران فى المستدرك على معجم البلدان. — الطبعة الاولى. — [القاهرة]. مط. السعادة. — ١٣٢٥ هـ. — ١٩٠٧ م. جزآن فى مجلد واحد. — ٢٤٥ م م.

محمد أمين الخنجى

معجم البلدان. — انظر: ياقوت بن عبد الله الحموى

محمد أمين الخنجى

خلاصة المفهوم فى تخريج احاديث فاتحة العلوم. — انظر محمد بن محمد بن محمد الغزالى فى كتابه: فاتحة العلوم

محمد امين الكردى الاربلى

فتح المسالك فى ايضاح المناسك على المذاهب الاربعة. — [القاهرة]. — مط. التقدم. — ١٣٢٤ هـ. — ١ / د. + ١٩٢ ص

ملاحظة: ويليه: الهداية الخيرية لنفس المؤلف

محمد امين الكردى الاربلى

المواهب السرمدية فى مناقب النقشبندية. الطبعة الاولى. — [القاهرة]. — مط. السعادة. — ١٣٢٩ هـ. — ٣٣٦ ص. — ١٩٠ م م.

محمد الانبابى

انظر: احمد السجاعى على هامش كتابه: حاشية على شرح القطر.

محمد الانبابى

تقرير على حاشية الصبان على الاشمونى فى النحو بالتمام والكمال. — [القاهرة]. — [المط. الوهبية]. — [١٢٨٨ هـ]. — جزآن فى مجلد واحد. — ٢٣٥ م م.

محمد الانبابى

تقريرات وتدقيقات على حاشية ابى النجا على شرح الشيخ خالد الازهرى. — [القاهرة. — [المط. العامرة العثمانية]. — [بدون سنة]. — ١٠٣ ص. — ٢٣٠ م م.

محمد الانبابى

حاشية على رسالة الشيخ محمد الصبان وبهامشه الرسالة المذكورة. — الطبعة الاولى. — [القاهرة]. — المط. — الاميرية. — ١٣١٥ هـ. — ٥١١ ص. + ٢ ص. — ٢٧٠ م م.

محمد الانبابى

تقرير على حاشية الاستاذ الشيخ ابراهيم البيجورى على متن السلم. — [القاهرة]. — [المط. الحسنية]. — [١٢٩١ هـ]. — ٢٦ ص. — ٢٤٠ م م.

[محمد الانبابى]

تقرير على حاشية البرماوى على شرح ابن قاسم على متن ابى شجاع، وبهامشه الشرح المذكور. — [القاهرة المط. العامرة]. — ١٢٩٢ هـ. — ٣٠٢ ص. — ٢٦٥ م م.

محمد الانصارى الرصاع

شرح على الحدود الفقهية لمحمد ابن عرفة [المسمى بالهداية الكافية الشافية لبيان حقائق الامام ابن عرفة الوافية]. — [فاس] — (طبعة حجرية). — [١٣١٧ هـ]. — ٥٠ كراسة. — ٢٢٥ م م.

محمد البارودى

كتاب القارى. — تونس. — مط. الدولة التونسية. — ١٢٩٤ هـ. — ٤٥ ص. — ٢٢٠ م م.

محمد باشا بن عبد القادر الجزائرى

مجموع الرسائل الثلاث، (١) ذكرى ذوى الفضل فى مطابقة اركان الاسلام للعقل، (٢) كشف النقاب عن اسرار الاحتجاب (٣) الفاروق والترياق فى تعدد الزوجات والطلاق. — الطبعة الاولى. — [القاهرة]. مط. السعادة. — ١٣٢٧ هـ. — ١/د + ٢٨٨ ص. — ٢٤٥ م م.

محمد باقر

ميزان المقادير. — بمباى. — مط. ذو صبر صاد. — ١٣٠٨ هـ. — ٣١ ص. — ٢٤٠ م م.

[محمد باقر البهبهانى]

[تعليقات على منهج المقال]. — [طهران. مط. محمد حسين]. — [١٣٠٧ هـ]. — ٥١٧ ص. — ٣٤٨ م م.

محمد باقر اللكهنوى

اسداء الرغاب فى مسئلة الحجاب . — النجف . — المط . — المرتضوية. — ١٣٤٤ هـ/١٣٢٧ هـ. — جزآن فى مجلد واحد. — ٢٤٠ م م.

محمد البخشى الحلبى

رشحات المداد فيما يتعلق بالصافنات الجياد

انظر: عبد المومن [بن خلف بن ابى الحسن] الدمياطى فى كتابه: فضل الخيل..

محمد بخوشة

ادب المغاربة وحياتهم الاجتماعية والدينية وبعض خرافاتهم. — الطبعة الثانية. — الدار البيضاء. — (بدون مط.). — ١٣٦٣ — ١٩٤٣ م . — ٢٢٢ ص . — ٢١٠ م م.

محمد بخيت المطيعى

احسن الكلام فيما يتعلق بالسنة والبدعة من الاحكام. — [القاهرة]. — مط. — كردستان العلمية. — ١٣٢٩ هـ. — ٨٨ ص ١٩٠ م م.

محمد بخيت المطيعى

احكام قراءة الفونوغراف . — [القاهرة] . مط. النيل. — ١٣٢٤ هـ. — ١٩٠٦ م. — ١٦ ص. — ١٩٤ م م.

ملاحظة : ويليه: احكام السكورتاه لنفس المؤلف ١٣٠ ص

محمد بخيت المطيعى

ارشاد اهل الملة الى اثبات الاهلة. — [القاهرة]. — مط. كردستان العلمية. — ١٣٢٩ هـ. — ٣٨٤ ص. — ١٩٥ م م.

ملاحظة: ويليه: كتاب العلم المنشور فى اثبات الشرور للعلامة تقى الدين على بن عبد الكافى السبكى ٥٦ ص

محمد بخيت المطيعى

ارشاد الامة الى احكام الحكم بين اهل الذمة. — [القاهرة]. — المط. الادبية. — ١٣١٧ هـ. — ٢٣ ص. — ٢٤٠ م م.

محمد بخيت المطيعى

ارشاد العباد الى الوقف على الاولاد. — [القاهرة]. — مط. الرغائب . — ١٣٣٤ هـ. — ١٧٦ ص. — ١٩٣ م م.

محمد بخيت المطيعى

بغية اهل الدراية من ختم كتاب الهداية. — الطبعة الاولى. — [القاهرة]. — (بدون مط.) ١٣٤٩ هـ. — ٣٠ ص. — ٢٤٠ م م.

محمد بخيت المطيعى

الجواب الشافى فى اباحة التصوير الفوتوغرافى. — الطبعة الاولى. — [القاهرة]. — المط. — الخيرية. — ١٣٠٢ هـ. — ٢٤ ص. — ١٨٥ م م.

نسخة اخرى كالسابقة

محمد بخيت المطيعى

حاشية على شرح العلامة الدردير على منظومة فى العقائد المسماة بخريدة التوحيد [القاهرة] . — مط. السلام . — [١٣١٥ هـ]. — ٢١٩ ص. — ٢٢٥ م م.

محمد بخيت المطيعى

حل الرمز عن معنى اللغز. — [القاهرة] . — المط. الشرفية. — ١٣٢٧ هـ. — ١٦ ص — ١٩٠ م م.

محمد بخيت المطيعى

رسالة الاجوبة المصرية عن الاسئله التونسية — [القاهرة]. — مط. — النيل. — ١٣٢٤ هـ. — ١٥٦ ص. — ١٩٠ م م.

محمد بخيت المطيعى

رسالة ازاحة الوهم وازالة الاشتباه. — [القاهرة]. — مط. — النيل. — ١٣٢٤هـ. ٧٤ ص. — ٢٤٠ م م.

محمد بخيت المطيعى

رفع الاعلاق عن مشروع الزواج والطلاق. — [القاهرة]. — المط. السلفية . — ١٣٤٥ هـ. — ٢١٩ ص. — ١٩٧ م م.

محمد بخيت المطيعى
سلم الوصول، لشرح نهاية السول٠ — انظر: عبد الرحيم بن الحسن الاسنوى فى كتابه: نهاية السول٠٠

محمد بخيت المطيعى
القول الجامع فى الصداق البدعى والمتتابع٠ الطبعة الاولى ٠ — [القاهرة]٠ — المط٠ — الخيرية ٠ — ١٣٢٠ هـ٠ — ١٨٢ ص٠ — ٢٠٠ م م٠
نسخة اخرى كالسابقة

محمد بخيت المطيعى
الكلمات الحسان فى الحروف السبعة وجمع القرآن٠ — الطبعة الاولى٠ — [القاهرة]٠ المط٠ الخيرية٠ — ١٣٢٣ هـ٠ — ٧٢ ص ١٩٠ م م٠

محمد بخيت المطيعى
الكلمات الطيبات فى المأثور عن الاسراء والمعراج من الروايات٠ — [القاهرة]٠ — المط٠ السلفية٠ — ١٣٤٧ هـ٠ — ٥٨ ص٠ ٢٣٥ م م٠

محمد بخيت المطيعى
المرهفات اليمانية فى عنق من قال ببطلان الوقف على الذرية٠ — [القاهرة] ٠ — السلفية ٠ — ١٣٤٤ هـ٠ — ٣١ ص٠ — ١٩٦ م م٠

محمد بخيت المطيعى
مقدمة شفاء السقام المسماة تطهير الفؤاد من دنس الاعتقاد ٠ — **الطبعة الاولى٠** — [القاهرة]٠ — المط الكبرى الاميرية٠ — ١٣١٨ هـ٠ — ٢٤٨ ص٠ — ١٩٣ م م٠

محمد بحيرى
الخلاصة الجغرافية (الكتاب الثالث)٠ — الطبعة الثانية٠ — [القاهرة]٠ — مط٠ الاداب٠ — ١٩١٠ م٠ — ١٣٧ ص٠ — ١٩٥ م م٠

محمد بدران
تاريخ المسألة المصرية٠ — انظر: رتشتين، تيودور

محمد بدر بيك البقلى
الدرر البدرية النضيدة فى شرح الادوية الجديدة٠ — الطبعة الاولى٠ — [القاهرة]٠ المط٠ الاميرية ومط٠ العصر التاسع عشر٠ ١٣١٠ هـ٠ — جزآن فى مجلد واحد ٠ — ٢٤٠ م م٠

محمد بدر الدين ابى فراس النعسانى
الشعر والشعراء ٠ — انظر: عبد الله بن مسلم ابن قتيبة الدينورى

محمد بدر الدين [ابى فراس] النعسانى
شفاء الغليل٠ — انظر: احمد [بن محمد بن عمر] الخفاجى

محمد بدر الدين ابى فراس النعسانى
مجموعة رسائل٠ — انظر: احمد بن عبد الحليم بن عبد السلام ابن تيمية الحرانى

محمد بدر الدين ابى فراس النعسانى
نهاية الارب من شرح معلقات العرب ٠ — الطبعة الاولى٠ — [القاهرة]٠ — مط ٠ السعادة٠ — ١٣٢٤ هـ٠ — ١٩٠٦ م٠ — ٢٣١ ص٠ — ٢٢٠ م م٠

محمد بدر الدين ابى فراس النعسانى
المفضل فى شرح المفصل٠ — انظر: محمود ابن عمر الزمخشرى فى كتابه: المفصل٠٠٠

محمد بدر الدين [ابى فراس] النعسانى
لباب الاشارات٠ — انظر: محمد بن عمر الرازى

محمد بدر الدين [ابى فراس] النعسانى
التعليم والارشاد٠ — الطبعة الاولى٠ — [القاهرة]٠ — مط٠ السعادة٠ — ١٣٢٤هـ ١٩٠٦ م٠ — ٢٩٠ ص٠ — ٢١٢ م م٠
نسخة اخرى كالسابقة

محمد بدر الدين الخطيب الازهرى
مغنطيس الارواح للملك الفتاح٠ — الطبعة الاولى٠ — [القاهرة]٠ — (بدون مطبعة)٠ ١٣٣٨ هـ / ١٩٢٠ م ٠ — ٣٢ ص ٠ — ١٩٠ م م٠
نسخة اخرى كالسابقة

محمد البركوى

الطريقة المحمدية والسيرة الاحمدية. — [القاهرة]. — مط. دار احياء الكتب العربية ١٣٤٣ هـ. — ١ / د. + ١٨٦ ص. — ٢٤٥ م م.

محمد البسيونى البيبانى

حسن الصنيع فى علم المعانى والبيان والبديع — انظر: محمود العالم المنزلى على هامش كتابه: الاصول الوافية..

محمد بسيونى عمران

النصوص والبراهين على اقامة الجمعة بما دون الاربعين. — الطبعة الاولى. — [القاهرة]. مط. المنار. — ١٣٤٤ هـ. — ١٩٢٥ م. ٣٢ ص. — ٢٣٩ م م.

محمد البشير التواتى

مجموع الافادة فى علم الشهادة. — الطبعة الثالثة. — تونس. — المط. العمومية. — ١٣١٤ هـ. — ١١ ص. + ١٦٢ ص. — ٢٣٠ م م.

محمد البشير زروق السوسى التونسى

نبذة من فظائع فرنسا فى ايالة تونس. — دار السعادة. — ١٣٣٥ هـ. — ١٩١٧ م. ٢٨ ص. — ٢١٣ م م.

محمد بشير السهسوانى الهندى

صيانة الانسان عن وسوسة الشيخ دحلان. الطبعة الثانية. — [القاهرة]. — مط. — المنار. — ١٣٥١ هـ. — ٣٢ ص. + ٥٧٦ ص. — ٢٠٠ م م.

محمد بك درى الحكيم

تاريخ حياة المغفور له على مبارك باشا. — [القاهرة]. — الط. الذرية. — ١٣١١ هـ ١٨٩٤ م. — ٦٣ ص. — ٢٣٧ م م.

[محمد البلقينى]

طبقات القطب الكبير والغوث الجامع سيدى احمد الشرنوبى. — [القاهرة]. — [المط. الشرفية]. — ١٣٠٥ هـ. — ٤٨ ص. — ١٨٥ م م.

محمد بن ابراهيم الاحمدى الظواهرى

العلم والعلماء ونظام التعليم. — طنطا. — المط. — العمومية. — ١٩٠٤ م. — ١ / ح. ٣٣٦ ص. — ٢٠٠ م م.

محمد بن ابراهيم بن يوسف بن عبد الرحمن الربعى

قفو الاثر فى صفو علوم الاثر فى المصطلح على مذهب السادة الحنفية. — الطبعة الاولى. [القاهرة]. — مط. — السعادة. — ١٣٢٦هـ. ٢٦ ص. — ٢١٥ م م.

ملاحظة: ويليه: بلغة الغريب فى مصطلح آثار الحبيب صلى الله عليه وسلم للعلامة السيد محمد مرتضى بن محمد الحسينى الزبيدى. — ٢٢ ص

محمد [بن ابراهيم] الدمياطى

نهاية الامل لمن رغب فى صحة العقيدة والعمل وبهامشه تقريرات من حاشية المؤلف على الكتاب. — [القاهرة. — المط. الميمنية]. [١٣١٣هـ]. — ٤ ص. + ٢٩٦ ص. — ٢٧١ م م.

محمد بن ابراهيم [صدر الدين] الشيرازى

اسرار الآيات وانوار البينات. — (طبعة حجرية). — ١٣١٩ هـ. — ١٩٠ ص. — ٢٤٥ م م.

[محمد بن ابراهيم صدر الدين الشيرازى]

[الاسفار الاربعة]. — (م. م.) (بدون مط) — [١٢٨٢هـ]. — اربعة اجزاء فى مجلدين. ٣٦٥ م م.

محمد بن ابراهيم صدر الدين الشيرازى

المبدء والمعاد المشتمل على فنين، فن فى الربوبيات وفن فى علم النفس. — [طهران]. — (طبعة حجرية). — ١٢١٤هـ ٣٧٠ ص. — ٢٠٠ م م.

ملاحظة: ويليه: رسالة وجيزة فى تهذيب الاخلاق لاحمد بن محمد ابن مسكوية. — ٣٧٢ — ٤٧٢ ص

[محمد بن ابراهيم الفراهى ملا مسكين الهريوى]
شرح على كنز الدقائق فى فروع الحنفية لابى البركات عبد الله بن احمد النسفى. — الطبعة الثانية. — [القاهرة]. — المط. الخيرية. — ١٣٤٣ هـ. — ٦٢٦ ص. + ٦ ص. — ١٩٥ م م.

محمد بن ابراهيم الوزير الحسينى الصنعانى
ترجيح اساليب القرآن على اساليب اليونان. [القاهرة]. — مط. — المعاهد. — ١٣٤٩ هـ. — ١٩٦ ص. — ٢٤٤ م م.

محمد بن ابراهيم الوزير الحسينى الصنعانى
البرهان القاطع فى اثبات الصانع وجميع ما جاءت به الشرائع. — [القاهرة]. — المط السلفية. — ١٣٤٩ هـ. — ٧٠ ص. — ٢٤٠ م م.

محمد بن ابراهيم الوزير الحسينى الصنعانى
الروض الباسم فى الذب عن سنة ابى القاسم — [القاهرة]. — ادارة الطباعة المنيرية. (بدون سنة). — جزآن فى مجلد واحد. — ٢٢٥ م م.

محمد بن ابى احمد الحسين بن موسى الابريشى
كتاب المجازات النبوية. — [بغداد]. — مط. الآداب. — [١٣٢٨ هـ]. — ٣ و + ٢٨٧ ص. — ٢٠٠ م م.

محمد [بن ابى بكر] الاشخر اليمنى
شرح على كتاب بهجة المحافل وبغيه الاماثل فى تلخيص المعجزات والسير والشمائل للامام الفقيه عماد الدين يحيى بن ابى بكر العامرى. — الطبعة الاولى. — [القاهرة]. المط. الجمالية. — ١٣٣٠ هـ. — [١٣٣١هـ] — جزآن. — ٢٧٢ م م.

محمد بن أبى بكر بن ايوب ابن القيم الجوزية
اعلام الموقعين عن رب العالمين. — (م. م.) (بدون مط). — (بدون سنة). — جزآن فى مجلد واحد. — ٣١٠ م م.

محمد بن أبى بكر بن ايوب ابن القيم الجوزية
اجتماع الجيوش الاسلامية على غزو المعطلة والجهمية ، عنى بتصحيحه ومراجعة اصوله عبد الله بن حسين الشيخ وابراهيم الشورى [القاهرة]. — ادارة الطباعة المنيرية. — ١٣٥١ هـ. — ١٤٤ ص. — ١٣٦ م م.

محمد بن أبى بكر بن ايوب ابن القيم الجوزية
اجتماع الجيوش الاسلامية على غزو المعطلة والجهمية. — امرتسى (الهند). — مط. القرآن والسنة. — (بدون سنة). — ١٤٤ ص + ٤ ص. — ٢٧٣ م م.

محمد بن أبى بكر بن ايوب ابن القيم الجوزية
اغاثة اللهفان من مصائد الشيطان. — [القاهرة]. — المط. الحمودية. — ١٣٥٦ هـ. — ٩٦ ص. — ٢٥٠ م م.

محمد بن ابى بكر [بن ايوب] ابن القيم الجوزية
بدائع الفوائد. — [القاهرة]. — ادارة الطباعة المنيرية. — (بدون سنة). — اربعة اجزاء. — ٢٤١ م م.

محمد بن أبى بكر بن ايوب ابن القيم الجوزية
تحفة الودود باحكام المولود. — لاهور. — مط. — الموسومة. — (بدون سنة). — ١١٢ ص. — ٢٧٥ م م.

محمد بن أبى بكر بن ايوب ابن القيم الجوزية
الجواب الكافى لمن سأل عن الدواء الشافى الطبعة الثانية. — [القاهرة]. — مط. — امين عبد الرحمن. — ١٣٤٦هـ ١٩٢٨م. — ا/ج + ٣٣٤ ص. + ا/ت. — ٢٤٥ م م.

محمد بن أبى بكر بن ايوب ابن القيم الجوزية
الرسالة التبوكية. — الطبعة الاولى. — [القاهرة]. — المط. — السلفية. — ١٣٤٧هـ. — ٦٤ ص. — ١٩٠ م م.

محمد بن ابى بكر [بن ايوب] ابن القيم الجوزية
روضة المحبين ونزهة المشتاقين، صححه وعلق عليه احمد عبيد. — دمشق. — مط. — الترقى. — ١٣٤٩هـ. — ا/ص. + ٥٨٣ ص. — ٢٣٠ م م.
نسخة اخرى كالسابقة

محمد بن ابى بكر بن ايوب ابن القيم الجوزية
زاد المعاد فى هدى خير العباد. — الطبعة الاولى. — [القاهرة]. — المط. المصرية. — ١٣٤٧هـ / ١٩٢٨م. — اربعة اجزاء فى مجلدين. — ٢٧٥ م م.

محمد بن ابى بكر بن ايوب ابن القيم الجوزية
شفاء الغليل فى مسائل القضاء والقدر والحكمة والتعليل٠ – الطبعة الاولى٠ – [القاهرة] المط٠ – الحسنية المصرية٠ – ١٣٢٣هـ٠ ٣٠٧ ص٠ + ٢ ص٠ – ٢٧٠ م م٠

محمد بن ابى بكر بن ايوب ابن القيم الجوزية
الطب النبوى٠ – الطبعة الاولى٠ – حلب المط٠ – العلمية٠ – ١٣٤٦هـ – ١٩٢٧م٠ – ٥ ص٠ + ٢٧٩ ص٠ + ٥ ص٠ – ٢٤٠مم٠ ٢٢٠ م م٠

محمد بن ابى بكر بن ايوب ابن القيم الجوزية
مدارج السالكين بين منازل اياك نعبد واياك نستعين٠ – [القاهرة]٠ – مط٠ – المنار٠ ١٣٣١/١٣٣٣هـ٠ – اربعة اجزاء فى مجلدين ٢٨٠ م م٠

محمد بن ابى بكر بن ايوب ابن القيم الجوزية
مفتاح دار السعادة ومنشور ولاية العلم والارادة٠ – الطبعة الاولى٠ – [القاهرة] مط٠ – السعادة٠ – ١٣٢٣ هـ٠ – جزآن فى مجلد واحد٠ – ٢٤٥ م م٠

محمد بن ابى بكر بن ايوب ابن القيم الجوزية
هداية الحيارى من اليهود والنصارى٠ – انظر : عبد الرحمن بك افندى باجه على هامش كتابه: الفارق بين المخلوق والخالق

محمد بن ابى بكر بن ايوب ابن القيم الجوزية
الطرق الحكيمة فى السياسة الشرعية٠ – [القاهرة]٠ – مط٠ – الآداب٠ – ١٣١٧هـ٠ – ٣٠٧ ص٠ – ٢٤٥ م م٠

محمد بن ابى بكر بن ايوب ابن القيم الجوزية
عدة الصابرين وذخيرة الشاكرين٠ – [القاهرة]٠ – المط٠ – السلفية٠ – ١٣٤٠هـ٠ – ٣١٩ ص٠ – ٢٣٧ م م٠

محمد بن ابى بكر بن ايوب ابن القيم الجوزية
الفوائد٠ – [القاهرة]٠ – مط٠ – ادارة الطباعة المنيرية٠ – ١٣٤٤هـ٠ – ٢٢٤ ص٠ ٢٤٠ م م٠

محمد بن ابى بكر بن ايوب ابن القيم الجوزية
الكافية الشافية فى الانتصار للفرقة الناجية٠ الطبعة الاولى٠ – [القاهرة]٠ – المط٠ – الخيرية٠ – [١٣١٩هـ]٠ – ٢٧٩ ص٠ – ١٩٠ م م٠

محمد بن ابى بكر بن ايوب ابن القيم الجوزية
كتاب الارواح٠ – الطبعة الثانية٠ – حيدر آباد٠ – مط٠ – مجلس دائرة المعارف النظامية٠ – ١٣٢٤هـ٠ – ٤٤٨ ص٠ – ٢٤٠ م م٠

محمد بن ابى بكر بن ايوب ابن القيم الجوزية
كتاب الوفاء المشوق الى علوم القرآن وعلم البيان، عنى بتصحيحه السيد محمد بدر الدين النعسانى٠ – الطبعة الاولى٠ – [القاهرة] مط٠ – السعادة٠ – ١٣٢٧هـ٠ – ٢٦٦ ص ٢٤٠ م م٠

محمد بن ابى بكر بن عبد القادر الرازى
مختار الصحاح، عنى بترتيبه محمود خاطر بك [القاهرة]٠ – المط٠ – الاميرية٠ – ١٣٣٨ هـ / ١٩٢٠ م٠ – ٧٤٥ ص٠ –

محمد بن ابى بكر بن عبد القادر الرازى
مختار الصحاح٠ – الطبعة الاولى٠ – [القاهرة]٠ – المط٠ – الخيرية٠ – ١٣٠٤هـ٠ – ٥٤٢ ص٠ – ١٩٥ م م٠

[محمد بن ابى بكر بن عبد القادر الرازى]
[مختار الصحاح]٠ – [الطبعة الثانية]٠ – [القاهرة]٠ – [طبعة وزارة المعارف]٠ – ١٣٢٨ هـ / ١٩١٠ م]٠ – ٧٧١ ص٠ – ٢١٠ م م٠

محمد بن ابى بكر بن عبد القادر الرازى
مختار الصحاح٠ – [القاهرة]٠ – المط٠ – العامرة العثمانية٠ – ١٣١١هـ٠ – ٤٧٢ ص ١٩٥ م م٠

محمد بن ابى بكر الشلى
المشروع الراوى فى مناقب السادة الكرام آل ابى علوى٠ – الطبعة الاولى٠ – [القاهرة]٠ – المط٠ – العامرة الشرفية ١٣١٩هـ٠ – جزآن فى مجلد واحد٠ – ٢٤١ م م٠

[محمد بن ابى بكر العصفورى]
[شرح الاحاديث الاربعين]. – القسطنطينية [مط. – سنده]. – (بدون سنة). – ٤٧ ص. – ٢٣٠ م م.

محمد بن ابى بكر المحزومى الدماميني
العيون الفاخرة الغامزة على خبايا الرامزة وبهامشه كتاب: فتح رب البرية بشرح قصيدة الخزرجية للشيخ زكريا الانصارى. – [القاهرة]. – [المط. – الميمنية]. – [١٣٢٤هـ]. – ١٠٠ ص. – ٢٧٠ م م.

محمد بن ابى الحسن على ابن عباس المكى
قوت القلوب فى معاملة المحبوب ووصف طريقة المريد الى مقام التوحيد، وبهامشه كتابان جليلان، سراج القلوب وعلاج الذنوب لابى على زين الدين على المعيوى الفنانى وحياة القلوب فى كيفية الوصول الى المحبوب لعماد الدين الاموى. – [القاهرة]. – المط. – الميمنية. – [١٣١٠هـ]. – جزآن. – ٢٧٠ م م.

محمد بن ابى الخطاب القرشى
جمهرة اشعار العرب. – الطبعة الاولى. – [القاهرة]. – المط. – الاميرية الكبرى. ١٣٠٨هـ. – ١٩٥ ص. – ٢٨٥ م م.

محمد بن ابى الخطاب القرشى
جمهرة اشعار العرب. – الطبعة الاولى. – [القاهرة]. – المط. – الخيرية. – [١٣٣٠هـ]. – ٣٨٤ ص. + ٤ ص. – ٢٠٠ م م.

محمد بن ابى الخير الحسنى الدمشقى
النجوم الشارقات فى ذكر بعض الصنائع المحتاج اليها فى علم الميقات. – الطبعة الاولى. – حلب. – المط. – العلمية. – ١٩٢٨م. – ٤٨ ص. – ٢٤٠ م م.

محمد بن ابى سعد بن الحسين ابن حمدون
تذكرة ابن حمدون. – (السياسة والاداب الملكية). – الطبعة الاولى. – [القاهرة]. – مط. – النهضة. – ١٣٤٥ هـ / ١٩٢٧ – ١١٨ ص. – ٢٣٦ م م.

محمد بن ابى طالب الانصارى
السياسة فى علم الفراسة. – الطبعة الاولى. [القاهرة]. – مط. – الوطن. – [١٢٩٩هـ] / ١٨٨٢ م. – ٦٢ ص. – ٢٤١ م م.

محمد بن ابى القاسم الحميرى
درة الاسرار وتحفة الابرار فى مناقب سيدى ابى الحسن الشاذلى وتلميذه ابى العباس المرسى. – الاسكندرية. – مط. – العدل. – ١٣٥٢هـ / ١٩٣٥م. – ٢٨٨ ص. + ٤ و. – ٢٣٩ م م.

محمد بن ابى القاسم بن عبد الجليل السجلماسى
شرح العمل الفاسى. – [فاس]. – (طبعة حجرية). – [١٢٩١هـ]. – جزآن ٢٤٥مم.

محمد بن ابى القاسم [بن عبد الجليل] السجلماسى
مفتاح الاقفال ومزيل الاشكال عما تضمنه مبلغ الآمال من تصريف الافعال. – [فاس]. – (طبعة حجرية). – [١٣٢٨هـ]. – ٤١٢ ص. – ٢٢٠ م م.

محمد بن ابى محمد بن ظفر
سلوان المطاع فى عدوان الاتباع. – بيروت. – مط. جمعية الفنون. – ١٣٠٠هـ ١٤١ ص. – ٣٠٣ م م.

محمد بن ابى محمد السقطى
فى آداب الحسبة. – باريز. – المط. بيروت. – المط. – الدولية. – ١٩٢١م. ٤ ل + ٢ و + ٧٢ ص. + ٢ و + ٧٢ ص. – ٢٢٥ م م.

محمد بن ابى يعلى محمد بن الحسين بن الفراء
طبقات الحنابلة اختصار ابى عبد الله محمد بن عثمان النابلسى. صححها وعلق عليها احمد عبيد. – الطبعة الاولى. – [دمشق]. – مط. – الاعتدال. – [١٣٥٠هـ]. – ا/يب + ٤٦٦ ص. – ٢٤٠ م م.

محمد بن احمد ابن عبد البارى
المنهج الاعدل فى ترجمة الشيخ العلامة على الاهدل وبعض مشاهير ذريته واتباعه. – بمبى. – مط. – كلزار. – ١٢٦٧هـ. – ٤٨ ص. – ٢٠٧ م م.

محمد بن احمد الاسكندرانى
كشف الاسرار النورانية القرآنية فيما يتعلق بالاجرام السماوية. – [القاهرة]. – المط. – الوهبية. – [١٢٧٩هـ] ثلاثة اجزاء. – ٢٤٥ م م.

محمد بن احمد الاسكندرانى
الاسرار الربانية فى النبات والمعادن والخواص الحيوانية [دمشق]. – مط. – مجلس معارف ولاية سورية. – ١٣٠٠هـ. – ٢٨٨ ص. – ٢٤٠ م م.

محمد بن احمد طاش كبرى زاده
شرح فى المناظرة والآداب. – الطبعة الاولى. – [القاهرة]. – المط. – الخيرية [١٣١٨هـ]. – ١٢ ص. – ٢٠١ م م.

محمد بن احمد بن ابى بكر الانصارى القرطبى
التذكار فى افضل اذكار القرآن الكريم خرج احاديثه وعلق حواشيه العلامة السيد احمد ابن محمد بن الصديق. – الطبعة الاولى. – [القاهرة]. – (بدون مطبعة). – (بدون سنة). – ٨ ص. + ٢١٢ ص. – ٢٤٥ مم.

محمد بن ابى سهل السرخسى
شرح السير الكبير. – الطبعة الاولى. – حيدر آباد. – مط. – دائرة المعارف النظامية. – ١٣٣٥ هـ / [١٣٣٦ هـ]. – اربعة اجزاء فى مجلدين. – ٢٤٥ م م.

محمد بن احمد بن ادريس بن الشريف العلوى
اتحاف النبهاء الاكياس بتحرير فائدة مناقشة القضاة الاوصياء بفاس. – فاس. – المط. – الجديدة. – ١٣٤٩هـ. – ٣٦ ص. – ٢٤٠ م م.

محمد بن احمد بن اياس
تاريخ مصر المشهور ببدائع الزهور فى وقائع الدهور. – الطبعة الاولى. – [القاهرة]. – المط. – الكبرى الاميرية ١٣١١ / ١٣١٢هـ. – ثلاثة اجزاء. – ٢٤٨ م م.

محمد بن احمد بن اياس
بدائع الزهور فى وقائع الدهور. – [القاهرة]. – [المط. – الكاستلية]. – [١٢٨٢هـ]. – ٢ و. + ٢٩٠ ص. – ٢٣٥ م م.

محمد بن احمد بن حبيب الكتانى الاندلسى
رحلة. – [القاهرة]. – (بدون مطبعة). – (بدون سنة). – ٣٣٦ ص. – ١٩٠ م م.

محمد [بن احمد بن سالم] السفارينى
غذاء الالباب لشرح منظومة الاداب. – [القاهرة]. – مط. – النجاح. – ١٣٢٤ هـ. – جزآن. – ٢٣٩ م م.
٢٣٩ م م.

محمد بن احمد [بن سالم] السفارينى
لوائح الانوار وسواطع الاسرار الاثرية لشرح الدرة المضية فى عقد الفرقة المرضية. – الطبعة الاولى. – [القاهرة]. – مط. – مجلة المنار الاسلامية. – ١٣٢٣هـ – ١٣٢٤هـ جزآن فى مجلد واحد. – ٢٤٥ م م.

محمد بن احمد بن عبد البارى المراوعى
بغية اهل الاثر فيمن اتفق له ولابيه صحبة سيد البشر. – انظر: محمد سعيد بن محمد سنبل فى آخر كتابه: رسالة اوائل كتب الحديث

محمد بن احمد بن عبد الله ابن جزىء
القوانين الفقهية، قام بنشره عبد الرحمن بن حمزة ومحمد الامين الكتبى. – تونس. – مط. – النهضة. – ١٣٤٤هـ – ١٩٢٦م. – ٤٣١ ص. + ١/ل م. – ٢٢٥ م م.

محمد بن احمد بن عبد الهادى المقدسى
المحرر فى الحديث فى بيان الاحكام الشرعية [القاهرة]. – مط. – مصطفى محمد. – (بدون سنة). – ٢٢٠ ص. – ٢٣٥ م م.
ملاحظة: ويليه سفر السعادة للشيخ محمد بن يعقوب الفيروزابادى. – [القاهرة]. – مط. – دار العصور. – ١٣٣٢هـ. – ١٥٥ ص. – وكتاب غنية الطالبين. – للبر المحاسن القوقجى
نسخة اخرى كالسابقة

محمد بن احمد بن عبد الهادى المقدسى
العقود الدرية فى مناقب شيخ الاسلام احمد ابن تيمية، تحقيق محمد، حامد الفقى. — [القاهرة]. — مط. — حجازى. — ١٣٥٦ هـ. — ١٩٣٨م. — ٥١٨ ص. — ١٩٨ م م.

[محمد بن احمد بن عثمان] الذهبى
دول الإسلام فى التاريخ. — الطبعة الاولى. حيدر آباد. — مط. — دائرة المعارف النظامية. — ١٣٣٧هـ. — جزآن فى مجلد واحد. — ٢٤٠ م م.

محمد بن احمد بن عثمان الذهبى
بيان زغل العلم والطب. — دمشق. — مط. — التوفيق. — ١٣٤٧هـ. — ٣٥ ص. ٢١٠ م م.

محمد بن احمد بن عثمان الذهبى
الكبائر. — الطبعة الاولى. — [القاهرة]. مط. — مصطفى محمد. — [١٣٥٦هـ]. — ٢٤٠ ص. + ٤ ص. — ٢٤٠ م م.

محمد بن احمد بن عثمان الذهبى
الطب النبوى. — [القاهرة]. — (طبعة حجرية. — (بدون سنة). — ١٢٠ ص. — ٢٣٥ م م.

[محمد بن احمد بن على بن محمد] القسطلانى
ارشاد السارى، شرح صحيح البخارى ومعه تحفة البارى، شرح صحيح البخارى للشيخ زكريا الانصارى. — [القاهرة]. — المط. — الميمنية. — [١٣٢٦هـ]. — ١٢ جزء. — ٢٨٥ م م.
نسخة اخرى كالسابقة

[محمد بن احمد بن على بن محمد] القسطلانى
مراصد الصلاة فى مقاصد الصلاة، عنى بضبطه والتعليق عليه رضوان محمد رضوان. — [القاهرة]. — المط. — المصرية. — ١٣٤٩ هـ ١٩٩ ص. — ١٩٣ م م.

[محمد بن احمد بن على بن محمد] القسطلانى
مدارك المرام فى مسالك الصيام. — [القاهرة] المط. المصرية. — [١٣٤٨هـ]. — ١٢٠ ص. — ٢٣٨ م م.

محمد بن احمد بن على الحسينى النجفى
بحر الانساب المسمى بالشجر الكشاف لاصول السادة الاشراف، قام بتصحيحه والتعليق عليه حسين محمد الرفاعى. — [القاهرة. — مط. دار الكتب المصرية]. — [١٣٥٦ هـ]. — ٢٦٤ ص. — ٢٧٣ م م.
ملاحظة: ويليه كتاب الانوار فى فضائل وتراجم وتواريخ ومناقب ومزارات آل البيت الاطهار للسيد حسين محمد الرفاعى. — ٣٢ ص.

محمد بن احمد بن محمد بن احمد ابن رشد القرطبى
بداية المجتهد ونهاية المقتصد. — الطبعة الاولى. — [القاهرة]. — المط. الجمالية. — ١٣٢٩ هـ. — جزآن فى مجلد واحد. — ٢٤٥ م م.
نسخة اخرى كالسابقة

[محمد بن احمد بن محمد بن احمد] ابن رشد القرطبى
تهافت الفلاسفة. — انظر: مجموع يحتوى ..

محمد [بن احمد بن محمد بن احمد] ابن رشد القرطبى
فصل المقال فيما بين الشريعة والحكمة من الاتصال. — [القاهرة]. — مط. الاداب والمؤيد. — ١٣١٧ هـ. — ٢٨ ص. — ٢٤٠ م م.
ملاحظة: ويليه: ذيل فصل المقال لنفس المؤلف ٤ ص.

[محمد بن] احمد [بن محمد] بن احمد ابن رشد القرطبى
فصل المقال فيما بين الحكمة والشريعة من الاتصال وذيله، والكشف عن مناهج الادلة فى عقائد الملة. — [القاهرة]. — المط. — الحميدية. — [١٣١٩ هـ]. — ١٠٢ ص. — ١٩٠ م م.

محمد بن احمد بن محمد بن احمد ابن رشد القرطبى
فلسفة ابن رشد. — الطبعة الثانية. — [القاهرة]. — المط. — الجمالية. — ١٣٢٨هـ — ١٩١٠ م. — ١ / ح. + ١٢٧ ص. + ١١ ص. — ٢٠٠ م م.

ملاحظة: ويليه الرد على فلسفة ابن رشد لشيخ الاسلام تقيى الدين احمد بن عبد الحليم ابن تيمية

[محمد بن احمد] بن محمد [بن احمد] ابن رشد القرطبى

الكليات، نسخة بخط يد عيسى بن احمد بن محمد بن قادر القرطبى، نسخها عن نسخة المؤلف. - [العرائش. - مط. الفنون المصورة]. - [١٩٣٩ م]. - ٣٠ ص. + ٢٤٠ ص. + ٦٢ ص. - ٤٣ ص. - ٢٦٥ م م.

محمد بن احمد [بن محمد بن احمد] ابن رشد القرطبى

المقدمات الممهدات لبيان ما اقتضته رسوم المدونة من الاحكام الشرعيات والتحصيلات المحكمات الشرعيات لامهات مسائلها المشكلات - الطبعة الاولى. - [القاهرة]. - مط. - السعادة. - [١٣٢٥ هـ]. - جزآن فى مجلد واحد. - ٢٦٦ م م.

محمد بن احمد [بن محمد بن احمد] ابن رشد القرطبى

المقدمات الممهدات. - الطبعة الاولى. - [القاهرة]. - المط. الخيرية. - ١٣٢٤ هـ - اربعة اجزاء ٢٨٠ م م.

ملاحظة: فى الجزء الاول توطئة عن نسب الامام مالك المسماة تزيين الممالك.. لجلال الدين السيوطى، وفى طلب التوطئة كتاب مناقب الامام مالك للشيخ عيسى بن مسعود الزواوى

محمد بن احمد بن محمد بن عبد السلام خضر الشقيرى

رسالة القول الجلى فى حكم التوسل بالنبى والولى. - الطبعة الاولى. - [القاهرة]. - مط. المنار. - ١٣٤٨ هـ. - ٢٤ ص. - ٢٤٥ م م.

ممحد بن احمد بن محمد بن عبد السلام خضر الشقيرى

السنن والمبتدعات المتعلقة بالاذكار والصلوات ويليه رسالة فى الامر بالمعروف والنهى عن المنكر، والرسالة الثانية من رسائل المجمعية السلفية. - الطبعة الاولى. - [القاهرة] مط. المنار. - ١٣٥٣ هـ. - ١٩٣٤ م. - ١ / ح. + ٣١٠ ص. - ٢٤٠ م م.

م

محمد بن احمد بن محمد بن يوسف الرهونى

حاشية على شرح الشيخ عبد الباقى الزرقانى لمتن الامام الجليل ابى المودة خليل، وبهامشه حاشية العلامة ابى عبد الله سيدى محمد بن المدنى على كنون. - الطبعة الاولى. - [القاهرة]. - المط. - الاميرية. - ١٣٠٦هـ ثمانية اجزاء. - ٢٨٠ م م.

محمد بن احمد بن محمد [بن يوسف] الرهونى

الخطب. - [فاس]. - (طبعة حجرية). - ١٣٣٨ هـ. - ٢٦٤ ص. - ٢٦٥ م م.

محمد بن احمد بن محمد الصباغ

سلك فرائد اليواقيت فى الحساب والفرائد والمواقيت. - [فاس]. - طبعة حجرية. - [١٣١٩ هـ]. - ٣٠ كراسة. + ٣ ص. - ٢٢٧ م م.

محمد [بن احمد بن محمد] عليش

شرح منح الجليل على مختصر خليل، وبهامشه حاشية: تسهيل منح الجليل. - [القاهرة]. المط. - العامرة. - [١٢٩٤ هـ]. - اربعة اجزاء. - ٢٧٥ م م.

محمد [بن احمد بن محمد] عليش

القول المنجى على مولد البرزنجى، وبهامشه مولد العلامة البرزنجى المذكور. - [القاهرة] مط. دار الكتب العربية الكبرى. - [١٣٢٧ هـ]. - ٤٦ ص. - ٣٠٠ م م.

[محمد بن احمد بن محمد] عليش

ايضاح ابداع حكمة الحكيم فى بيان بسم الله الرحمن الرحيم. - [القاهرة]. - المط. - الوهبية. - [١٢٩٥ هـ]. - ٤٧ ص. - ٢٣٢م م.

نسخة اخرى كالسابقة

محمد [بن احمد بن محمد] عليش

حل المعقود من نظم المقصود. - الطبعة الاولى. - [القاهرة]. - المط. الجمالية. ١٣٢٩ هـ. - ١١٢ ص. - ٢٢٥ م م.

محمد [بن احمد بن محمد] عليش
تقريب المبتدى وتذكرة المنتهى فى علم الفرائض. - [القاهرة]. - المط. الميمنية. [١٣٢٠ هـ]. - ٣٩ ص. - ٢٨٠ م م.

محمد [بن احمد بن محمد] عليش
تقريب العقائد السنية بالادلة القرآنية [القاهرة]. - المط. - البارونية. - (بدون سنة). - ٤٠ ص. - ١٩٥ م م.
ملاحظة: ويليه: الحزب المسمى بتعجيل الفرج وانقاذ المهج للشيخ عبد الرحمن عليش

محمد [بن احمد بن محمد] عليش
شرح المسمى بهداية المريد لعقيدة اهل التوحيد وشرحها عمدة اهل التوفيق والتسديد للامام الجليل سيدى محمد بن يوسف السنوسى وبهامشه شرح الاستاذ المذكور المسمى بالفتوحات الاهلية على المنظومة المقوية المسماة اضاءة الدجنة فى اعتقاد اهل السنة. - [القاهرة]. - [المط. المصرية]. - [١٣٠٦ هـ]. - ٢ ص. + ٢٩٦ ص. - ٢٨٠ م م.

محمد [بن احمد بن محمد] عليش
فتح العالى المالك فى الفتوى على مذهب الامام مالك، وبهامشه: تبصرة الحكام فى اصول الاقضية ومناهج الاحكام لبرهان الدين ابراهيم بن على المالكى. - الطبعة الاولى. - [القاهرة]. مط. التقدم العلمية. - ١٣٢٠ هـ. - جزآن ٢٨٠ م م.

محمد [بن احمد بن محمد] عليش
فتح العالى المالك فى الفتوى على مذهب الامام مالك، وبهامشه تبصرة الحكام فى اصول الاقضية ومناهج الاحكام لابراهيم بن على بن ابى القاسم ابن محمد فرحون. - الطبعة الاولى. - [القاهرة]. - المط. الكبرى الميرية. - ١٣٠٠ هـ. - جزآن. - ٢٧٠ م م.

محمد بن احمد [بن محمد] عليش
هداية السالك الى اقرب المسالك فى فقه امام مالك. - [القاهرة]. - [المط. الوهبية] ١٢٨٦ هـ. - جزآن فى مجلد واحد. - ٢٣٠ م م.

محمد بن احمد بن محمد ميارة الفاسى
مختصر الدر الثمين والمورد اللعين على المنظومة المسماة بالمرشد المعين على الضرورى من علوم الدين، وبهامشه المنظومة المذكورة. - الطبعة الثالثة. - [القاهرة]. - مط. التقدم. - ١٣٣٢ هـ. - ٨٠ ص. - ٢٧٥ م م.

محمد بن احمد [بن محمد] ميارة الفاسى
شرح على الارجوزة المسماة بتحفة الحكام لابى بكر محمد بن عاصم الاندلسى الغرناطى، وبهامشه حاشية ذى الفتح الربانى لابى على الحسن بن رحال المعدانى. - [القاهرة]. - المط. البهية المصرية. - [١٣١٥ هـ]. - جزآن. ٢٧٥ م م.

محمد بن احمد [بن محمد] ميارة الفاسى
شرح على الارجوزة المسماة بتحفة الحكام، لابى بكر محمد بن محمد بن عاصم الاندلسى الغرناطى، وبهامشه حاشية ذى الفتح الربانى لابى على الحسن بن رحال المعدانى. - [القاهرة]. - المط. العامرة. - ١٣١٦ هـ. جزآن فى مجلد واحد. - ٢٦٥ م م.

محمد بن احمد [بن محمد] ميارة الفاسى
الدر الثمين والمورد المعين فى شرح المرشد المعين على الضرورى من علوم الدين، وبهامشه شرح خطط السداد والرشد على نظم مقدمة ابن رشد للعلامة التنائى المالكى. - [القاهرة]. مط. الترقى. - ١٣٣٤ هـ. - ٣٥٢ ص. - ٢٧٥ م م.

محمد بن احمد [بن محمد] ميارة الفاسى
الدر الثمين والمورد المعين فى شرح المرشد المعين على الضرورى من علوم الدين، وبهامشه شرح خطط السداد والرشد على نظم مقدمة ابن رشد للشيخ التنائى المالكى، وفيه شرح باب الزكاة من مقدمة ابن رشد للشيخ المديونى. - الطبعة الثانية. - [القاهرة]. مط. - التقدم العلمية. - ١٣٣٠ هـ. - ٣٥٢ ص. - ٢٨٠ م م.

[محمد بن] احمد [بن منصور] الابشيهى
المستطرف فى كل فن مستظرف. - [القاهرة. - مط. بوكاف]. - [١٢٩٢هـ] جزآن. - ٢٦٠ م م.

محمد بن احمد بن يوسف الخوارزمى
مفاتيح العلوم٠ – [القاهرة] ٠– مط٠ – الشرق ١٣٤٢ هـ٠ – ١٥٤ ص٠ – ٢٢٣ م م٠

محمد بن احمد بنيس
لوامع انوار الكوكب الدرى من قصيدة الامام البوصيرى٠ – [فاس]٠ – طبعة حجرية ٠ [١٣١٧ هـ]٠ – ٣٤٤ ص٠ – ٢٢٥ م م٠

محمد بن احمد التجانى
تحقيق العروس ونزهة النفوس٠ – [القاهرة] [المط ٠ – العامرة الشرفية] ٠ – [١٣٠١ هـ]٠ – ٢٠٤ ص٠ – ٢٣٥ م م٠

محمد بن احمد الرملى
نهاية المحتاج الى شرح المنهاج فى الفقه على مذهب الامام الشافعى ٠ – [القاهرة]٠ – [المط٠ الزهية الزاهرة]٠ – [١٣٠٤ هـ]٠ ثمانية اجزاء فى خمسة مجلدات٠ – ٢٤٠ م م٠

محمد بن احمد الرملى
شرح غاية البيان على زبد الشيخ احمد بن ارسلان، وبهامشه مواهب الصمد فى حل الفاظ الزبد للشيخ احمد بن حجازى الفشنى٠ – [القاهرة]٠ – مط٠ – دار احياء الكتب العربية٠ – ١٣٤٥هـ٠ – ٣٨٨ ص٠ – ٢٤٠ م م٠

محمد بن احمد العبدى الكانونى
أسفى وما اليه قديما وحديثا٠ – [القاهرة]٠ مط٠ – مصطفى محمد٠ – ١٣٥٣هـ٠ – ١٨٠ ص٠ – ٢٣٥ م م٠

محمد بن احمد العراقى
العلم المكتسب فى زراعة الذهب٠ – [باريز] (بدون مطبعة)٠ – ١٩٢٣م٠ – ٥٣ ص٠ + ٦٢ ص٠ – ٢٤٣ م م٠

محمد بن احمد الغرناطى
رفع الحجب المستورة فى محاسن المقصورة [القاهرة]٠ – مط٠ – السعادة٠ – ١٣٤٤هـ٠ – جزآن فى مجلد واحد٠ – ٢٨٠ م م٠

محمد بن احمد الكحاك
الدروس النحوية على متن الاجرومية٠ – تطوان٠ – المط٠ – المهدية٠ – ١٣٤٨هـ٠ – ٣٦ ص٠ – ٢٨٠ م م٠

[محمد بن احمد] المحلى
شرح الورقات فى اصول الفقه٠ – انظر : احمد بن محمد الدمياطى على هامش كتابه : حاشية على شرح٠٠

محمد بن احمد المحلى
شرح المنهاج، وبهامشه حاشية الشيخ عميرة على التمام والكمال٠ – [القاهرة]٠ – المط٠ الوهبية٠ – [١٢٨٣هـ]٠ – جزآن٠ – ٢٩٥ م م٠

محمد بن احمد المحلى
تفسير القرآن العظيم، للمحلى والشيخ جلال الدين عبد الرحمن بن ابى بكر السيوطى٠ وبهامشه اربع كتب: (١) لباب النقول فى اسباب النزول للجلال السيوطى، (٢) فى معرفة الناسخ والمنسوخ لمحمد بن حزم (٣) الفية الامام ابى ذرعة العراقى فى تفسير غريب الفاظ القرآن الكريم (٤) رسالة جليلة تتضمن ما ورد فى القرآن الكريم من لغات القبائل لابى القاسم بن سلام٠ – [القاهرة] مط٠ – دار احياء الكتب العربية٠ – ١٣٤٢هـ ١٩٢٤م٠ – جزآن فى مجلد واحد٠ – ٢٧٥ م م٠

محمد بن احمد المسناوى
نوازل٠ – [فاس]٠ – (طبعة حجرية)٠ – [١٣٤٥هـ]٠ – ٢٩٨ ص٠ + كراستان٠ – ٢٣٤ م م٠

محمد بن احمد المقرى الانبارى
المختار من نوادر الاخبار٠ – انظر: محمد بن العباس الخوارزمى على هامش كتابه: مفيد العلوم٠٠٠

محمد بن ادريس الشافعى المطلبى
اختلاف الحديث٠ – انظر: نفس المؤلف على هامش كتابه: كتاب الام٠٠

محمد بن ادريس الشافعى المطلبى
جماع العلم، تحقيق احمد محمد شاكر٠ – [القاهرة]٠ – مط٠ – المعارف٠ – ١٣٥٩ هـ٠ – ١٩٤٠ م٠ – ١٤٤ ص٠ – ١٩٥ م م٠

محمد بن ادريس الشافعى المطلبى
رحلة٠ – رواية تلميذ الشافعى الربيع بن سليمان الجيزى٠ – [القاهرة]٠ – المط٠ السلفية٠ – ١٣٥٠هـ٠ – ٥١ ص٠ – ١٩٠ م م٠

محمد بن ادريس الشافعى المطلبى
رسالة فى اصول الفقه برواية الربيع بن سليمان المرادى٠ – الطبعة الاولى٠ – [القاهرة]٠ – المط٠ – الكبرى الاميرية٠ – ١٣٢١هـ / ١٣٢٢هـ٠ – ستة اجزاء فى ثلاثة مجلدات٠ – ٢٨٠ م م٠

محمد بن ادريس الشافعى المطلبى
السنن٠ – [القاهرة]٠ – المط٠ – الشرفية [١٣١٥هـ]٠ – ١٢٤ ص٠ + ٢ ص٠ – ٢٢٧ م م٠

محمد بن ادريس الشافعى المطلبى
كتاب الام فى فروع الفقه برواية الربيع بن سليمان المرادى وبهامشه، كتاب: اختلاف الحديث لنفس المؤلف برواية الربيع ايضا٠ – الطبعة الاولى٠ – [القاهرة]٠ – المط٠ – الكبرى الاميرية٠ – ١٣٢٥هـ٠ – ثمانية اجزاء فى اربعة مجلدات٠ – ٢٨٠ م م٠

محمد بن ادريس الشافعى المطلبى
مسند٠ – الطبعة الاولى٠ – [القاهرة]٠ – مط٠ – شركة المطبوعات العلمية٠ – ١٣٢٧هـ ١٢٨ ص٠ – ٢٧٦ م م٠

محمد بن ادريس القادرى
ازالة الدهش والوله عن المتحيد فى صحة حديث ماء زمزم لما شرب له٠ – الطبعة الاولى٠ – [القاهرة]٠ – المط٠ – الجمالية٠ – ١٣٣٠هـ٠ – ٨٠ ص٠ – ١٩٠ م م٠

[محمد بن اسحاق] ابن النديم
الفهرست، وقد اضيفت الى هذا الكتاب تكملة قيمة لم تنشر قبل اليوم، مع مقدمة شائقة عن حياة ابن النديم وفضل الفهرست بقلم احد اساتذة الجامعة المصرية٠ – [القاهرة]٠ – المط٠ – الرحمانية٠ – ١٣٤٨هـ٠ – ١/و٠ + ٥٢٨ + ٨ ص٠ – ٢٤٢ م م٠
نسخة اخرى كالسابقة

محمد بن اسحاق البخارى الكلاباذى
التعريف لمذهب اهل التصوف، صححه ارثرجون اربرى٠ – [القاهرة]٠ – مط٠ – السعادة٠ – ١٣٥٢هـ / ١٩٣٣م٠ – ١٤٢ ص٠ + او٠ – ٢٤٥ م م٠
نسخة اخرى كالسابقة

محمد بن اسحاق القونوى
[اعجاز البيان فى تفسير ام القرآن]٠ – الطبعة الاولى٠ – حيدر آباد٠ – مط٠ – دائرة المعارف النظامية٠ – (بدون سنة)٠ – ٧ ص٠ + ٣٥٨ ص٠ – ٢٥٠ م م٠

محمد بن اسحاق القونوى
شرح الحديث الاربعين النبوى فى التصوف٠ [القاهرة]٠ – (بدون مطبعة)٠ – ١٣٢٤هـ٠ ٤٩ ص٠ – ١٦٥ م م٠

محمد بن اسحاق القونوى
مفتاح الانس فى شرح غيب الجمع والوجود، وبهامشه شرح على الكتاب للشيخ محمد بن حمزة ابن الفنارى٠ – طهران٠ – مط٠ – الحاج احمد الشرازى٠ – [١٣٢٣هـ]٠ – ٣٤١ ص٠ – ٢٤٠ م م٠

[محمد بن اسعد الصديقى] جلال الدين الدوانى
كتاب الزوراء والتعليقات عليه فى تحقيق المبدأ والمعاد٠ – الطبعة الاولى٠ – [القاهرة]٠ المط٠ – الحسنية٠ – ١٣٢٦هـ٠ – ٤٨ ص
ملاحظة: ويليها حاشية المؤلف على الخطبة٠

محمد بن اسعد الصديقى [جلال الدين الدوانى]
شرح العقائد العضدية٠ – انظر: عبد الحكيم السيالكوتى على هامش كتابه: حاشية ٠٠

[محمد بن اسماعيل ابن على]
توضيح المقال فى علم الرجال٠ – [م٠م]٠ – (بدون مطبعة)٠ – [١٢٦٧هـ]٠ – ٢٢٣ ص ٣٥٠ م م٠

محمد بن اسماعيل بن ابراهيم بن المغيرة البخارى
الادب المفرد، وبهامشه مسند الامام الاعظم ابى حنيفة النعمان٠ – [القسطنطينية]٠ – مط٠ – سنده٠ – ١٣٠٩هـ٠ – ٢٣٧ ص٠ – ٢٢٧ م م٠

محمد بن اسماعيل بن ابراهيم بن المغيرة البخارى

التاريخ الصغير٠ – لكنو٠ – مط٠ – انوار احمدى٠ – ١٣٢٥هـ٠ – ٢٥١ ص٠ – ٢٦٥ م م٠

ملاحظة: فى نفس الكتاب: الضعفاء الصغير لنفس المؤلف٠ – ٣٨ ص٠ – والضعفاء والمتروكين لاحمد بن شعيب بن على ابن بحر النسائى٠ – ٧ + ٦٨ + ٤٨ ص٠

محمد بن اسماعيل بن ابراهيم بن المغيرة البخارى

ثلاثيات صحيح البخارى٠ – دهلى٠ – ١٣١١هـ٠ – ١٦ ص٠ – ٢٥٠ م م٠

محمد بن اسماعيل بن ابراهيم بن المغيرة البخارى

الجامع الصحيح، نسخة بخط يد ابى عمران موسى بن سعادة الاندلسى منقولة بالتصوير الشمسى ، اعتنى بنشرها الاستاذ ا٠ لافى بروفنسال٠ – باريز٠ – ١٣٤٧هـ / ١٩٢٨م ١٧٧ ص٠ + ٤٥ ص٠ – ٢٨٠ م م٠

محمد بن اسماعيل بن ابراهيم بن المغيرة البخارى

انظر: محمد بن عبد الرحمن ابن الزكرى فى كتابه: حاشية٠٠٠

محمد بن اسماعيل بن ابراهيم بن المغيرة البخارى

الجامع الصحيح٠ – انظر: احمد بن محمد العسقلانى على هامش كتابه: فتح البارى

محمد بن اسماعيل بن ابراهيم بن المغيرة البخارى

خير الكلام فى القراءة خلف الامام، وبهامشه: قرة العينين برفع اليدين فى الصلاة له ايضا الطبعة الاولى٠ – [القاهرة]٠ – المط٠ – الخيرية٠ – ١٣٢٠هـ٠ – ٢٧ ص٠ – ٢٨٣ م م٠

محمد بن اسماعيل بن ابراهيم بن المغيرة البخارى

صحيح البخارى٠ – [القاهرة]٠ – المط٠ – الكبرى الاميرية٠ – ١٣١٤هـ [١٣١٥هـ]٠ – تسعة اجزاء فى ثلاثة مجلدات٠ – ٢٧٧ مم٠

محمد بن اسماعيل بن ابراهيم بن المغيرة البخارى

صحيح البخارى بشرح الكرمانى٠ – [القاهرة]٠ – المط٠ – المصرية٠ – ١٣٥١هـ٠ – ١٩٣٣م / ١٣٥٤هـ – ١٩٣٥م ١٣ جزء٠ – ٢٧٥ م م٠

ملاحظة: كتاب غير كامل

محمد بن اسماعيل بن ابراهيم بن المغيرة البخارى

صحيح البخارى٠ – [القاهرة]٠ – مط٠ – محمد على صبيح٠ – (بدون سنة)٠ – تسعة اجزاء فى اربعة مجلدات٠ – ٢٧٥ م م٠

محمد بن اسماعيل اليمنى الصنعانى

رسالة تطهير الاعتقاد عن ادران الالحاد٠ – [القاهرة]٠ – مط٠ – المنار٠ – ١٣٤٠هـ ٢٤ ص٠ – ٢٤٠ م م٠

محمد بن بكر بن منظور الافريقى

لسان العرب٠ – الطبعة الاولى٠ – [القاهرة]٠ – المط٠ – الكبرى الميرية٠ ١٣٠٠ / ١٣٠٧هـ٠ – ٢٠ ج٠ – فى عشرة مجلدات٠ – ٢٧٥ م م٠

محمد بن بكر الزرعى الدمشقى

أخبار النساء٠ – الطبعة الاولى٠ – [القاهرة]٠ – مط٠ – التقدم٠ – ١٣١٩هـ٠ ١٦٨ ص٠ – ١٩٥ م م٠

محمد بن بير على البركلى

معدل الصلوة٠ – دهلى٠ – المط٠ – الانصرية٠ – (طبعة حجرية)٠ – ١٣٢٨هـ٠ ١٦ ص٠ – ٢٧٠ م م٠

محمد بن بير على البركوى

شرح الاحاديث الاربعين ، وبهامشه شرح الاحاديث الاربعين النووية للعلامة سعد الدين النفتازانى٠ – [قسطنطينية]٠ – مط٠ – سنى ٠ – ١٣٢٣ هـ٠ – ١٦ ص ٠ + ٣٢٠ ص٠ – ٢٣٥ م م٠

محمد بن جرير [بن يزيد] الطبرى

تاريخ الامم والملوك٠ – الطبعة الاولى٠ – [القاهرة]٠ – المط٠ – الحسنية٠ – [١٣٢٦ هـ]٠ – ١٣ ج فى ستة مجلدات٠ ٢٦٠ م م٠

ملاحظة: فى الجزء الثانى عشر: صلة تاريخ الطبرى لعريب بن سعد القرطبى. — ٩٨ ص وفى الجزء الثالث عشر المنتخب من كتاب ذيل المذيل من تاريخ الصحابة والتابعين لابى جعفر محمد بن جرير بن يزيد الطبرى. — ١٢٢ ص.
نسخة اخرى كالسابقة

محمد بن جعفر بن ادريس الكتانى
الازهار العاطرة الانفاس بذكر بعض محاسن قطب المغرب وتاج مدينة فاس. — [فاس] (طبعة حجرية). — ١٣١٤ هـ. — ٣٢٨ ص + ٤ ص. — ٢٢٥ م م.

محمد بن جعفر [بن ادريس] الكتانى
اليمن والاسعاد بمولد خير العباد. — الطبعة الاولى. — الرباط. — المط. — الاهلية. — ١٣٤٥هـ. — ٥٩ ص. — ٢٠٥ م م.
نسخة اخرى كالسابقة

محمد بن جعفر بن ادريس الكتانى
شفاء الاسقام والآلام بما يكفر ما تقدم وما تأخر من الذنوب والآثام. — الطبعة الاولى [القاهرة]. — المط. — الحسنية. — ١٣٢٥هـ. — ٦٤ ص. — ٢٣٢ م م.
ملاحظة: ويليه: كتاب بلوغ القصد والمرام ببيان بعض ما تنفر منه الملائكة الكرام لنفس المؤلف. — ٥٢ ص.

محمد بن جعفر بن ادريس الكتانى
اسعاف الراغب السائق بخبر ولادة خير الانبياء وسيدى الخلائق. — فاس. — (طبعة حجرية). — (بدون سنة). — ٤ كراسة. — ٢٣٠ م م.

محمد بن جعفر [بن ادريس] الكتانى
الدعامة فى احكام سنة العمامة. — الطبعة الاولى. — [القاهرة]. — المط. — الفيحاء. — ١٤٣٢ هـ. — ١٢٤ ص. — ٢٠٥ م م.

محمد بن جعفر الفزاز التميمى
كتاب الحلى، عنى بتصحيحه ونشره الشيخ طاهر النعسانى واحمد قدرى كيلانى. — الطبعة الاولى. — صيداء. — مط. — العرفان. ١٣٤١هـ — ١٩٢٢م. — ٢٥ ص. — ٢٣٨مم.

محمد بن جلال الدين الخزرجى الافريقى
نثار الازهار فى الليل والنهار. — الطبعة الاولى. — القسطنطينية. — مط. — الجوائب ١٢٩٨هـ. — ١٨٨ ص. — ٢١٨ م م.

محمد بن جماعة الشافعى
مقصد التنبيه فى شرح التنبيه. — [القاهرة] مط. — دار الكتب العربية الكبرى. — [١٣٢٩هـ]. — ٢ ص. + ١٦٠ ص. — ٢٠٠ م م.

محمد بن حزم
فى معرفة الناسخ والمنسوخ. — انظر: محمد ابن احمد المحلى على هامش كتابه: تفسير القرآن...

محمد بن الحسن الانصارى اليمانى
تحذير اهل الايمان من الكذب والظن والبهتان بنارس. — المطبع الصديقى. — ١٣٠٣هـ. — ٧٤ ص. + ٤ ص. — ٢٤٥ م م.

محمد بن الحسن البدخشى
مناهج العقول فى شرح منهاج الاصول. — انظر: عبد الرحيم [بن حسن] الاسنوى فى كتابه: نهاية السول...
نسخة اخرى كالسابقة

محمد بن حسن بن احمد الكواكبى
الفوائد السمية فى شرح النظم المسمى بالفرائد السنية فى فروع الفقه على مذهب الامام ابى حنيفة النعمان، كلاهما للشيخ الكواكبى، وبهامشه ارشاد الطالب الى منظومة الكواكب فى علم الاصول لنفس المؤلف. — الطبعة الاولى. — [القاهرة]. — المط. — الكبرى الاميرية. — ١٣٢٣ / ١٣٢٤هـ. — جزآن. — ٢٨٠ م م.

محمد بن الحسن البنانى
شرح على متن السلم فى علم المنطق. — الطبعة الاولى. — [القاهرة]. — المط. — الكبرى الاميرية. — ١٣١٨هـ. — ٢٢٠ ص. — ٢٧٥ م م.

محمد بن الحسن بن دريد الازدى
جمهرة اللغة. — الطبعة الاولى. — حيدر آباد. — مط. — مجلس دائرة المعارف. — ١٣٤٤ / ١٣٤٥هـ. — ثلاثة اجزاء. — ٣٣٩ م م.

محمد بن الحسن بن دريد الازدى
الملاحن، صححه، وعلق عليه، وذيله بذيل ابو اسحاق ابراهيم اطفيش الجزائرى. — [القاهرة]. — المط. — السلفية. — ١٣٤٧هـ. — ١٢٩ ص. — ٢٠٥ م م.

[محمد بن الحسن بن على بن محمد العاملى]
تفصيل وسائل الشيعة فى تحصيل احكام الشريعة. — [طهران]. — مط. — الاستاذ المشهدى. — ١٣٢٣ / ١٣٣٤هـ. — ثلاثة اجزاء. — ٣٥٠ م م.

محمد بن حسن بن عمر بن حسن بن حبيب الحلبى
نسيم الصبا. — [القاهرة]. — مط. — التمدن. — ١٣٢٠هـ / ١٩٠٢م. — ١٢٨ ص ١٩٥ م م.

محمد بن الحسن بن محمد البغدادى
كتاب الطبخ. — الموصل. — مط. — ام الربيعين. — ١٣٥٣هـ — ١٩٣٤م. — ٨٨ ص ٢٠٤ م م.

[محمد بن الحسن الحايك]
مجموعة الاغانى الموسيقية الاندلسية المعروفة «بالحايك» وقف على اخراجها وتصحيحها من عدة نسخ المكى امبيركو. — الرباط. — المط. — الاقتصادية. — ١٣٥٣هـ. — ١٨١ ص. — ٢٤٥ م م.

محمد بن الحسن الحجوى الفاسى
الفكر السامى فى تاريخ الفقه الاسلامى. — الرباط. — مدرسة الطباعة. — ١٣٤٠هـ. — الجزء الاول. — ٢٤١ م م.

محمد بن حسن الرضى الاسترآبادى
شرح الكافية وبهامشها تقييدات للسيد الشريف على بن محمد الجرجانى. — [القسطنطينية]. — مط. — شركة الصحافة العثمانية. — [١٣١٠هـ]. — جزآن فى مجلد واحد. — ٢٦٧ م م.

محمد بن حسن السمنودى
شرح على متن الدرة المتممة للقراآت العشرة للعلامة محمد بن الجزرى. — [القاهرة]. — مط. — المعاهد. — ١٣٤٢هـ ١٠٤ ص. + ٤ ص. — ٢٧٨ م م.

محمد بن الحسن الشيبانى
الاكتساب فى الرزق المستطاب. — الطبعة الاولى. — [القاهرة ؟]. — مط. الانوار. — ١٣٥٧ هـ. ١٩٣٨ م. — ٨٩ ص. — ٢٤١ م م.

محمد بن الحسن الشيبانى
الجامع الكبير. — [القاهرة]. — مط. — الاستقامة. — ١٣٥٦ هـ. — ٣٧٩ ص. — ٢٤٥ م م.

محمد بن الحسن الشيبانى
الجامع الصغير. — [لكنو]. — المطبع العلوى. — ١٣١٠ هـ. — ١٨٠ ص. — ٣١٠ م م.
ملاحظة: ومعه النافع الكبير لمن يطالع الجامع الصغير لمحمد عبد الحى اللكنوى ٢٨ ص

محمد بن الحسن النواجى
حلية الكميت فى الادب والنوادر المتعلقة بالخمريات. — [القاهرة ؟]. — [مط. — ادارة الوطن]. — [١٢٩٩ هـ]. — ٢ ص. + ٣٨٥ ص. + ٣ ص. — ٢٣٩ م م.

[محمد بن الحسين بن موسى] الشريف الرضى
حقائق التأويل فى متشابه التنزيل. — قام بشرحه الاستاذ محمد الرضا آل كاشف الغطاء. النجف. — مط. القرى. — ١٣٥٥ هـ. — ١٩٣٦ م. — الجزء الخامس. — ٢٤٠ م م.
ملاحظة: كتاب غير كامل

محمد بن حسين بن عبد الصمد الحارثى العاملى
الكشكول، وبهامشه: كتاب ادب الدنيا والدين لابى الحسن على بن محمد بن حبيب البصرى الماوردى. — [القاهرة]. — [المط. الميمنية]. — [١٣٠٥ هـ]. — ٣٥١ ص. — ٢٨٠ م م.
نسخة اخرى كالسابقة

محمد [بن حسين بن عبد الصمد الحارثى] العاملى
المخلاة، مذيل بكتاب اسرار البلاغة لنفس المؤلف، وبهامشه كتاب سكردان السلطان لشهاب الدين بن العباس احمد بن يحيى ابن حجلة المغربى. — الطبعة الاولى. — [القاهرة]. — المط. — الادبية. — [١٣١٧ هـ]. — ٢٩٢ ص. + ٢٤ ص. — ٢٧٠ م م.

ملاحظة: ويليه: كتاب اسرار البلاغة لنفس المؤلف. — ٢٤ ص.
نسخة اخرى كالسابقة

[محمد بن حسين بن عبد الصمد الحارثى] العاملى
[الحبل المتين فى احكام الدين]. — (طبعة حجرية). — [١٣١٩ هـ]. — ٢٤٣ ص. — ٢٤٠ م م.

محمد بن حسين [بن عبد الصمد الحارثى] العاملى
[خلاصة علم الاصول]. — (م. م.). — (طبعة حجرية). — (بدون سنة). — ٦٩ ص. — ١٩٠ م م.

محمد بن حمدون ابن الحاج السلمى
نظم اوضح المسالك الى الفية ابن مالك، وحواشى عليه. — [فاس]. — (طبعة حجرية). — [١٣١٨ هـ]. — جزآن فى مجلد واحد. — ٢١٩ م م.

محمد بن حمزة الفنارى
عين الاعيان كتاب تفسير الفاتحة. — القسطنطينية. — مط. — سنده. — ١٣٢٥ هـ ٣٨٦ ص. — ٢٥٠ م م.

محمد بن خلف بن المرزبان
فضل الكلاب على كثير ممن لبس الثياب، رواية ابى عمد محمد بن العباس بن محمد بن زكريا بن حيوية الخزاعى، عنى بنشره ابراهيم يوسف [القاهرة]. — مط. محمود توفيق. — ١٣٤١ هـ. — ٣٢ ص. — ٢٣٥ م م.

محمد بن خلفة الوشتانى
اكمال اكمال، شرح صحيح مسلم. — انظر: مسلم بن الحجاج بن مسلم القشيرى فى كتابه: صحيح...

محمد بن خليفة المدانى القصيبى
اللحظة المرسلة عن حديث حنظلة. — تونس. — المط. التونسية. — ١٣٤٥ هـ. — ١٤ ص. — ٢٤٤ م م.

محمد بن خليل بن ابراهيم القاوقجى
رسالة المذاهب الاربعة مسماة بغنية الطالبين فيما يجب من احكام الدين. — [القاهرة]. مط. السعادة. — ١٣٣٠ هـ. — ١٩١٢ م. ٩٨ ص. — ١٩٠ م م.
ملاحظة: ويليه: سفينة النجاة لنفس المؤلف ٣٠ ص. + ١/ح.

محمد [بن خليل بن ابراهيم] القاوقجى
البدر المنير على حزب الشاذلى الكبير. — الطبعة الاولى. — الاسكندرية. — المط. النصرية. — ١٣١٤ هـ. — ١٤٠ ص. — ٢٢٥ م م.

محمد [بن خليل بن ابراهيم] القاوقجى
تحفة المحبين ومنحة المسترشدين فيما يطلب فى يوم عاشوراء فعله ويكثر فيه ثوابه ويعظم اجره. — الطبعة الاولى. — طرابلس الشام مط. البلاغة. — ١٣١١ هـ. — ١٦ ص. — ٢٣٧ م م.

محمد بن خليل [بن ابراهيم] القاوقجى
خلاصة الزهر على حزب البحر. — [القاهرة] [المط. العامرة الشرفية]. — [١٣٠٤ هـ] ٢٩ ص. — ١٩٥ م م.

محمد بن خليل [بن ابراهيم] القاوقجى
الدر الغالى على بدء الامالى. — الطبعة الاولى. منوفية. — المط. النصرية. — ١٣١٧ هـ. — ٣٢ ص. — ١٣١ م م.

محمد [بن خليل بن ابراهيم] القاوقجى
الذهب الابريز. — بيروت. — المط. — الادبية. — ١٣١٦ هـ. — ٤١٨ ص. — ٢٣٠ م م.

محمد بن خليل [بن ابراهيم] القاوقجى
شرح حزب البحر. — (م. م.). — (بدون مط). — (بدون سنة). — ٣٢ ص. — ٢٢٠ م م.

محمد [بن خليل بن ابراهيم] القاوقجى
شرح حزب ابى زكريا يحيى بن شرف النووى. (م. م.). — (بدون مطبعة). — (بدون سنة). — ٣٢ ص. — ٢٤٥ م م.

محمد بن خليل بن ابراهيم [القاوقجى]
الطور الاغلى على الورد المسمى بالدور الاعلى لمحى الدين ابن عربى. — دمشق. — المط. الحنفية. — [١٣٠١ هـ]. — ١٦٠ ص. — ٢٢٥ م م.

محمد بن خليل بن ابراهيم [القاوقجى]
غنية الطالبين. — انظر: محمد بن احمد بن عبد الهادى فى كتابه: المحرر فى الحديث..

محمد [بن خليل بن ابراهيم] القاوقجى
اللؤلؤ المرصوع فيما قيل لا اصل له او بأصله موضوع . – [القاهرة]. – المط. البارونية. – (بدون سنة). – ١١٢ ص. + ١٦ ص. – ٢٠٠ م م.
ملاحظة : مذيل برسالة فى الموضوعات للامام ابى الفضل الحسن بن محمد الصغانى

محمد [بن خليل بن ابراهيم] القاوقجى
مجاز الحقيقة الى سلوك الطريقة . – الاسكندرية . – المط. النصرية. – ١٣١٤ هـ. – ٢٦ ص. – ٢٣٢ م م.

محمد [بن خليل بن ابراهيم] القاوقجى
المراقى العلية شرح الوظيفة الزروقية. – الطبعة الاولى. – منوفية. – المط. النصرية ١٣٢١ هـ. – ٣٩ ص. – ٢٣٨ م م.

محمد بن خليل غلبون الطرابلسى
تاريخ طرابلس الغرب المسمى التذكار فيمن ملك طرابلس وما كان بها من الاخبار. وهو شرح على قصيدة الشيخ احمد بن عبد الدائم الانصارى. – عنى بنشره وتصحيحه والتعليق الطاهر احمد الزاوى . – [القاهرة] . – المط. السلفية. – ١٣٤٩ هـ. – ١/يه + ٢٣٢ ص. – ٢٥٠ م م.

محمد بن خير بن عمر بن خليفة
فهرسة ما رواه عن شيوخه من الدواوين المصنفة فى ضروب العلم وانواع المعارف وقف على نسخها وطبعها ومقابلتها فرنسشكه كوديرا وتلميذه خليان ريبيرا طرغوه . – سرقسطة. – مط. قومش. – ١٨٩٣ / ١٨٩٥ م. – جزآن. – ٢٢٥ م م.

محمد بن درويش الحوت
اسنى المطالب فى احاديث مختلفة المراتب. – بيروت. – (بدون مطبعة). – ١٣١٩ هـ. – ٢٩٦ ص. – ٢٠٣ م م.

محمد بن درويش الحوت
الدرة الوضعية فى توحيد رب البرية . – [بيروت]. – (بدون مطبعة). – (بدون سنة). – ٦ ص. + ٦٨ ص. – ٢١٣ م م.

محمد بن درويش الحوت
حسن الاثر فيما فيه ضعف اوختلاف من حديث وخبر واثر. – بيروت. – مط. الكشاف . ١٣٥٣ هـ. – ١٩٣٤ م . – ٥٥٥ ص . – ٢٢٦ م م.

م

محمد بن رسول الحسينى البرزنجى
الاشاعة لاشراط الساعة. – الطبعة الاولى . [القاهرة]. – مط. – السعادة. – ١٣٢٥ هـ ١٩٠٧ م. – ٧ ص. + ١ / د. + ٢٨٨ ص – ١٩٢ م م.

محمد بن الرشيد البغدادى
القصيدة البغدادية فى مدح اشرف البرية. – انظر: احمد بن الخياط الحسنى فى آخر كتابه: حاشية على شرح..

محمد بن الرشيد البغدادى
الختم المبارك لمختصر الشيخ الامام سيدى خليل [فاس] . – (طبعة حجرية). – [١٣١٦ هـ] . – ٢١٢ ص. + ٨ ص . + ٤ ص. – ٢١٨ م م.
ملاحظة: ويليه: الختم المبارك لمختصر سيدى خليل ايضا لمحمد البتعامى بن المدنى كنون. ٨ كراريس وتقييد على ختم الشيخ خليل لعبد الملك بن محمد العلوى، اربع كراريس + ٤ ص . – ورسالة رشق الزلال من السحر الحلال لجلال الدين السيوطى ، ثلاث كراريس

محمد بن زكريا الرازى
برء الساعة ، نشرها عزت العطار. – [القاهرة]. – (بدون مط). – ١٣٥٤ هـ ١٩٣٦ م. – ١٦ ص. – ٢٣٦ م م.

محمد بن زكريا الرازى
من لا يحضره الطبيب. – (م. م.). – (بدون مطبعة). – (بدون سنة). – ١٠٠ ص . ٢٣٤ م م.

محمد بن زكريا الرازى
جمل احكام الفراسة. – انظر: فليمون الحكيم فى كتابه: الفراسة

محمد بن زكريا الرازى

منافع الاغذية ودفع مضارها، وبهامشه: دفع المضار الكلية عن الابدان الانسانية للحسين ابن عبد الله بن سينا. — الطبعة الاولى. — [القاهرة] . — المط. الخيرية. — ١٣٠٥ هـ. — ٨ ص. + ٤ ص. — ٦٧ ص ٢٧٠ م م.

نسخة اخرى كالسابقة

محمد بن زياد الاعرابى

شعر الاخطل، مرسوم بتصوير النور وطبع الحجر على نسخة خطية وجدت فى بغداد، رواية الاعرابى، وابى عمرو الشيبانى. — بيروت. — مط. الآباء اليسوعيين. — ١٩٠٥ م. — ١٨٩ ص. + ١٤ ص. — ٢٧٠ م م.

[محمد بن سالم بن احمد الحفنى]

حاشية الجامع الصغير من حديث البشير النذير. — [القاهرة]. — [المط. العامرة] [١٢٩٠ هـ]. — جزآن. — ٢٧٠ م م.

محمد بن سعيد بن محمد بن يحيى السوسى المرغينى

المطلع على مسائل المقنع. — انظر: احمد ابن الخياط الحسنى فى آخر كتابه: حاشية على شرح..

محمد بن سعيد بن محمد بن يحيى السوسى المرغينى

الممتع فى شرح المقنع، وبهامشه المطلع على مسالك المقنع. — [فاس]. — (المط الحجرية). — [١٣١٣ هـ]. — جزآن. — ملاحظة: ويليه: شرح آخر لنفس الشارح، وبهامشه شرح آخر للفقيه ابى عبد الله محمد ابن محمد بن عبد الله الورزيزى

محمد بن سعيد البوصيرى

الهمزية فى مدح خير البرية . — انظر: احمد بن حجر الهيتمى

محمد بن سلامة بن جعفر القضاعى

الف وماتان كلمة من حديث رسول الله صلى الله عليه وسلم . — القسطنطينية. — مط. سى. — ١٣٢٧ هـ. — ٥٥ ص. — ٢٤٠ م م.

محمد بن سلامة بن جعفر القضاعى

دستور معالم الحكم ومأثور مكارم الشيح من كلام امير المؤمنين على بن ابى طالب كرم الله وجهه. — [القاهرة]. — (بدون مط) [١٣٣٢ هـ]. — ٢٠٨ ص. — ١٩٥ م م.

محمد بن سليمان

بأى شرع نحكم. — [القاهرة]. — المط. الاميرية. — ١٩٣٦ م. — ٧٧ ص. — ٢٢٩ م م.

محمد بن سليمان البغدادى

الحديقة النيدية فى آداب الطريقة النقشبندية. — انظر: عثمان بن سند الوائلى النجدى على هامش كتابه: اصفى الموارد..

محمد بن سليمان الكردى المدنى

الحواشى المدنية على شرح احمد بن حجر الهيتمى على مختصر الخضرمى، وبهامشها مع الشرح تقريرات نفيسة من الحاشية الكبرى الطبعة الاولى. — [القاهرة]. — مط. دار احياء الكتب العربية. — ١٣٣٩ هـ/١٩٣١م. جزآن فى مجلد واحد. — ٢٧٧ م م.

محمد بن سيرين

منتخب الكلام فى تفسير الاحكام. — انظر: عبد الغنى النابلسى فى كتابه: تعطير الانام.

محمد بن سيرين

تعبير الرؤيا. — [القاهرة]. — مط. مصطفى البابى الحلبى. — ١٣٣٧ هـ. — ٧٢ ص. — ١٩٣ م م.

محمد بن شاكر بن احمد الصلاح الكتبى

فوات الوفيات. — [القاهرة]. — [١٢٨٣ هـ]. — جزآن ٢١٥ م م.

محمد بن شرف القيروانى

اعلام الكلام، عنى بتصحيحه وضبط الفاظه عبد العزيز امين الخانجى. — الطبعة الاولى [القاهرة]. — مط. النهضة. — ١٣٤٤هـ ١٩٢٦ م. — ٥٤ ص. — ٢٤٨ م م.

الكافى. — انظر: عمر بن قاسم بن محمد الانصارى على هامش كتابه: المكرر فيما.

محمد بن طاهر بن احمد المقدسى
تذكرة الموضوعات. - الطبعة الاولى. - [القاهرة]. - مط. السعادة. - ١٣٢٣ هـ. ١٢٠ ص. - ٢٠٠ م م.

محمد بن طاهر بن احمد المقدسى
كتاب الجمع بين كتابى ابى النصر الكلاباذى وابى بكر الاصبهانى. - الطبعة الاولى. - حيدر اباد. - مط. مجلس دائرة المعارف النظامية. - ١٣٢٣ هـ. - جزآن. - ٢٥٠ م م.

محمد بن طلحة الوزير
العقد الفريد للملك السعيد. - (م. م.). [مط. الوطن]. - [١٣٠٦ هـ]. - ٦ ص + ٢٢٨ ص. - ٢٣٥ م م.

محمد بن الطيب الباقلانى
اعجاز القرآن. - [القاهرة]. - المط. السلفية. - ١٣٤٩ هـ. - ٢٣٣ ص. - ٢٤٥ م م.

محمد بن الطيب بن احمد بن يوسف العلمى
الانيس المطرب فيمن لقيه مؤلفه من ادباء المغرب. - [فاس]. - (طبعة حجرية). [١٣١٥ هـ]. - ٣٦٠ ص. - ٢٢٥ م م.
نسخة اخرى كالسابقة

محمد بن الطيب القادرى
منظومة الدر الصفى فى وصف .. انظر: سليمان بن محمد بن عبد الله فى كتابه: عناية اولى المجد..

محمد بن عابدين
حاشية نسمات الاسحار على شرح افاضة الانوار على متن اصول المنار للعلامة الشيخ محمد علاى اكدين الحصنى. - [القسطنطينية]. - مط. محمد اسعد. - ٣٠٠ هـ. - ٢٩٦ ص. - ٢٤٥ م م.

محمد بن العباس الخوارزمى
مفيد العلوم ومبيد الهموم، وبهامشه كتاب المختار من نوادر الاخبار لمحمد بن احمد المقرى الانبارى. - الطبعة الاولى. - [القاهرة]. - المط. العلمية. - ١٣١٠هـ ٦ ص. + ٢٢٢ ص. - ٢٧٥ م م.

محمد بن العباس القباج
الادب العربى فى المغرب الاقصى. - الطبعة الاولى. - الرباط. - المط. - الوطنية. ١٣٤٧ هـ/١٩٢٩ م. - الجزء الاول. - ٢٠٠ م م.

محمد بن عبد الباقى الزرقانى
شرح على المواهب اللدنية للعلامة القسطلانى وبهامشه كتاب زاد المعاد فى هدى خير العباد لشمس الدين ابى عبد الله الدمشقى ابن القيم الجوزية. - الطبعة الاولى. - [القاهرة] المط. - الازهرية المصرية. - ١٣٢٥ / ١٣٢٨ هـ. - ثمانية اجزاء. - ٢٨٠ م م.

محمد بن عبد الباقى الزرقانى
شرح على المواهب اللدنية للعلامة القسطلانى [١٢٩١ هـ]. - ثمانية اجزاء. - ٢٦٠ م م.

محمد [بن عبد الباقى] الزرقانى
شرح على منظومة البيقونية فى المصطلح. - انظر: عطية الاجهورى على هامش كتابه: حاشية..

محمد بن عبد الرحمن ابن زكرى
حاشية على الجامع الصحيح للامام محمد بن اسماعيل البخارى، وبهامشه حاشية ابى زيد سيدى عبد الرحمن بن الشيخ سيدى محمد الفاسى. - [فاس]. - (طبعة حجرية). - (بدون سنة). - خمسة اجزاء. - ٢١٨ م م.
نسخة اخرى كالسابقة

محمد بن عبد الرحمن ابن زكرى
الالمام والاعلام بنفثة من بحور علم ما تضمنته صلاة مولانا عبد السلام. - [فاس] (طبعة حجرية). - [١٣١٧ هـ؟]. - ٣٨ كراسة. - ٢٢٥ م م.
ملاحظة: ويليه الانوار اللامعات فى الكلام على دلائل الخيرات لعبد الرحمن بن محمد الفاسى وبهامشه شرح الامام سيدى احمد بن احمد ابن محمد بن عيسى البرنوسى. - ١٠٣ ص

محمد بن عبد الرحمن ابن زكرى
المهمات المفيدة فى شرح النظم المسمى بالفريدة. - [فاس]. - (طبعة حجرية). [١٣١٩ هـ]. - جزآن. - ٢٢٣ م م.

محمد بن عبد الرحمن بن عبد الله الابجى الصفوى
جامع البيان فى تفسير القرآن ، وبهامشه تفسير الفوز الكبير للشاه ولى الله، وقاعدة القرآن للشيخ احمد بن تيمية، وكتاب الرد الجهمية لاحمد بن حنبل الشيبانى، واكليل، فى استنباط التنزيل لجلال الدين السيوطى دهلى. - مط. النامى. - [١٣٢٢ هـ؟] . - ٥٢٦ ص. - ٣٣٠ م م.

محمد بن عبد الرحمن بن عمر الحبيشى الوصابى
كتاب النورين فى اصلاح الدارين . - [القاهرة]. - (بدون مطبعة). - (بدون سنة). - ٤٨ ص. - ١٩٠ م م.

محمد بن عبد الرحمن بن عمر الحبيشى الوصابى
البركة فى فضل السعى والحركة . - الطبعة الاولى. - [القاهرة]. - مط . الشرق . - ١٣٥٤ هـ. - ٤٢٩ ص . - ٢٤٤ م م.

[محمد بن عبد الرحمن بن عمر] القزوينى
الايضاح فى علوم البلاغة. - انظر: مسعود بن عمر بن عبد الله التفتازانى على هامش كتابه: مختصر ..

محمد بن عبد الرحمن [بن عمر] القزوينى
التلخيص فى علوم البلاغة. - الطبعة الثانية. - [القاهرة]. - المط . - الرحمانية. - ١٣٥٠ هـ/١٩٣٢ م . - ٤٣٥ ص. - ١٩٠ م م.

محمد بن عبد الرحمن [بن عمر] القزينى
متن التلخيص، شرحه وضبطه عبد الرحمن البرقوقى. - الطبعة الاولى. - [القاهرة] مط. النيل. - ١٣٢٣ هـ / ١٩٠٤ م. - ٢٤ ص. + ٤٢٧ ص. - ٢٧٢ م م.
ملاحظة: ويليه: كتاب اوضح المسالك الى الفية ابن مالك فى علم العربية لعبد الله بن يوسف بن هشام الانصارى. - [القاهرة] المط. الخيرية . - [١٣١٠ هـ]. - ٢٠٨ ص

محمد بن عبد الرحمن بن محمد السخاوى
القول البديع فى الصلاة على الحبيب الشفيع الهند. - مط. انوار احمدى. - ١٣٢١هـ ٢٠٢ ص. - ٢٧٨ م م.

محمد بن عبد الرحمن [بن محمد] السخاوى
الاعلان بالتوبيخ لمن ذم التاريخ، عن نسختى خزانة الاستاذ احمد باشا تيمور. - دمشق مط. - الترقى. - ١٣٤٩ هـ. - ١٧٥ ص - ٢٥٠ م م.

محمد بن عبد الرحمن بن محمد السخاوى
التبر المسبوك فى ذيل السلوك. - [القاهرة]. - المط. - الاميرية. - ١٨٩٦ م. - ١٣١٥ هـ. - ٤٣٢ ص. - ٢٥٠ م م.

محمد بن عبد الرحمن [بن محمد] السخاوى
الحرز المنيع من القول البديع فى الصلاة على الحبيب. - الطبعة الاولى. - [القاهرة]. المط. العامرة الشرفية. - ١٣٢٣ هـ. - ١٣٢ ص. -
ملاحظة: لخصه الامام جلال الدين السيوطى

محمد بن عبد الرحمن [بن محمد] السخاوى
الضوء اللامع لاهل القرن التاسع . - [القاهرة]. - [مط. القدوس ومط. - السعادة] . - ١٣٥٣ هـ / ١٣٥٥ هـ. - ١٢ جزءا فى ستة مجلدات ٢٤٥ م م.

محمد بن عبد الرحمن الدمشقى
رحمة الامة فى اختلاف الائمة ، وبهامشه ميزان الخضرية لسيدى عبد الوهاب الشعرانى [القاهرة] . - المط. - البهية. - [١٣٠٤ هـ]. - ١٦٥ ص. + ٢ و . - ٢٨٠ م م.

محمد بن عبد الرحمن الدمشقى
رحمة الامة فى اختلاف الائمة. - انظر : عبد الوهاب الشعرانى على هامش كتابه : الميزان...

محمد بن عبد الرحمن النابلى
شرح المسمى فتح المنان على المنظومة المسماة تحفة الاخوان للشيخ احمد قاسم فى علم الميقات. - [القاهرة]. - المط. - الميمنية. - ١٣٢٥ هـ. - ٤٧ ص. - ١٩٠ م م.

محمد بن عبد الرحمن النشابى الحسنى
مجموع مشتمل على مدام الاستبشار فى دوام الاستغفار، وبهامشه بعض احزاب الامام ابى الحسن الشاذلى، واحزاب اخرى. - الطبعة السادسة. - [القاهرة]. - المط. الرحمانية. - ١٣٤٢ هـ. - ١٠٤ ص. - ١٩٢ م م.

محمد بن عبد الرحمن الهمذانى
السبعيات فى مواعظ البريات. - انظر: احمد بن حجازى الفشنى على هامش كتابه المجالس السنية..

محمد بن عبد السلام ابن عبود
تاريخ الاسلام للمدارس الابتدائية. - تطوان. - المط. المهدية. - ١٣٦٢ هـ. - ١٩٤٣ م. - الجزء الاول. - ١٠٠ م م.
ملاحظة: (كتاب غير كامل)

محمد بن عبد السلام ابن عبود
تاريخ المغرب. - تطوان. - المط. - المهدية. - ١٣٧٠ هـ/١٩٥١ م. - الجزء الاول. - ٢١٥ م م.

محمد بن عبد القادر الفاسى
تكميل المرام بشرح شواهد ابن هشام. - [فاس]. - (مط. حجرية). - [١٣١٠هـ] ٤١ كراسة. - ٢٢٠ م م.
انظر: احمد بن عبد العزيز بن الرشيد الهلالى

محمد بن عبد القادر الكردودى
كشف الغمة ببيان ان حرب النظام حق على هذه الامة. - [فاس]. - (طبعة حجرية) (بدون سنة). - ١١١ ص. - ٢٠٧ م م.

محمد بن عبد الكبير الادريسى الكتانى
لسان الحجة البرهان فى الذب عن شعائر الطريق الاحمدية الكتانية. - ٣٢٤ ص. ٢٠٥ م م.

محمد بن عبد الكبير الادريسى الكتانى
ختمة البخارى. - [فاس]. - (طبعة حجرية). - [١٣٢٣ هـ]. - ١٦٠ ص. - ٢١٥ م م.
ملاحظة: ويليه: منيل البشر فيمن يظلهم الله بظل العرش لمحمد مصطفى ماء العينين بن محمد فاضل بن مامين الحسنى

محمد بن عبد الكبير الادريسى الكتانى
ختمة البخارى. - انظر: عبد الحق الاسلامى فى كتابه: السيف..

محمد بن عبد الكريم ابن الاثير الجزرى
جامع الاصول لاحاديث الرسول انظر: عبد الرحمن بن على بن الربيع الشيبانى الزبيدى فى كتابه: تيسير الوصول..

محمد بن عبد الكريم القرشى السمان
النفحات الالهية فى كيفية سلوك الطريقة المحمدية. - [القاهرة]. - مط. - الاداب والمؤيد. - ١٣٢٦ هـ. - ٨٦ ص. ٢٣٨ م م.

محمد بن عبد الكريم بن محمد التلمسانى
تقييد نفيس فيما يجب على المسلمين من اجتناب الكفار وما يلزم اهل الذمة من الجزية الصغار وما عليه يهود الزمان من الجراءة والطغيان. - انظر: المهدى بن محمد الوزانى فى كتابه: النصح

محمد بن عبد الله ابن راشد البكرى
لبب اللباب. - تونس. - المط. التونسية ١٣٤٦ هـ. - ٣٢٠ ص. - ٢٥٠ م م.

محمد بن عبد الله بن ابى بكر القضاعى [ابن الابار]
التكملة لكتاب الصلة. - مجريط. - مط. - روخس. - ١٨٨٦ / ١٨٨٧ م. - جزآن. - ٢٢٥ م م.

محمد بن عبد الله بن ابى بكر القضاعى ابن الابار
المعجم فى اصحاب القاضى الامام ابن على الصدفى. - مجريط. - مط. روخس. - ١٨٨٥ م. - ٣٦٨ ص. - XIX. - ٢٣٥ م م.

[محمد بن عبد الله بن بهادر] بدر الدين الزركشى

لقطة العجلان، وقد شرحه الشيخ محمد بن جمال الدين القاسمى. - الطبعة الاولى. - [القاهرة]. - مط. مدرسة والدة عباس الاول. - ١٣٣٦ هـ. - ١٩٠٨ م. - ١/و + ١٧٠ ص. - ١٩٣ م م.

[محمد بن عبد الله بن سعيد] لسان الدين ابن الخطيب

اعمال الاعلام فيمن بويع قبل الاحتلام من ملوك الاسلام وما يجر ذلك من شجون الكلام، القسم الثانى فى اخبار الجزيرة الاندلسية، اعتنى بنشره وتصحيحه ا. لافى بروفنصال. الرباط. - المط. - الجديدة. - ١٣٥٣هـ ١٩٣٤ م. - ٤٤٨ ص. + XVI . - ٢٢٥ م م.

محمد [بن عبد الله بن سعيد] لسان الدين ابن الخطيب

الحلل الموشية فى ذكر الاخبار المراكشية. الطبعة الاولى. - تونس. - مط. التقدم. [١٣٢٩ هـ]. - ١٨ ص. + ١٤٤ ص. - نسخة اخرى كالسابقة ٢٠٠ م م.

محمد [بن عبد الله بن سعيد] لسان الدين ابن الخطيب

الاحاطة فى اخبار غرناطة. - الطبعة الاولى. [القاهرة]. - مط. - الموسوعات. - ١٣١٩ هـ. - جزآن. - ٢٥٠ م م.

[محمد بن عبد الله بن سعيد] لسان الدين ابن الخطيب

رقم الحلل فى نظم الدول. - [تونس. - المط. العمومية]. - [١٣١٧ هـ]. - ١٢٢ ص. - ٢٣١ م م.

[محمد بن عبد الله بن سعيد] لسان الدين ابن الخطيب

اللمحة البدرية فى الدولة النصرية، صححه ووضع فهارسه ناشره محب الدين الخطيب. [القاهرة]. - المط. - السلفية. - ١٣٤٧ هـ. - ١٥٢ ص. - ٢٤٠ م م.

[محمد بن عبد الله بن عبد الرحمن] ابن تومرت

اعز ما يطلب، مشتمل على جميع تعاليق الامام ابن تومرت مما املاه امير المؤمنين عبد المؤمن بن على. - [الجزائر. - مط. بيير فونطانا]. - [١٣٢١ هـ/١٩٠٣ م]. - ٥٩ ص. + ٤١٦ ص. + ١٠٦ ص. - ٢٢٥ م م.

محمد بن عبد الله بن على الخرشى

شرح مختصر خليل، وبهامشه حاشية الشيخ على العدوى. - الطبعة الثانية. - [القاهرة]. - المط. الكبرى الاميرية. - ١٣١٧ هـ/١٣١٨ هـ. - ثمانية اجزاء فى اربعة مجلدات. - ٢٧٥ م م.

محمد بن عبد الله بن مالك [الطائى الاندلسى]

تسهيل الفوائد وتكميل المقاصد فى النحو، وبهامشه فوائد منتخبة من شرحى المتن المذكور للعلامة الدمامينى. - الطبعة الاولى. [القاهرة]. - المط. - الميرية. - ١٣١٩ هـ. - ٨٨ ص. - ١٦٥ م م.

محمد بن عبد الله بن مالك الطائى الاندلسى

شواهد التوضيح والتصحيح لمشكلات الجامع الصحيح. - الطبعة الاولى. - اله آباد. - مط. انوار احمدى. - ١٣١٩هـ. - ١٥٢ ص ٢٤٠ م م.

محمد بن عبد الله بن مالك الطائى الاندلسى

المصباح فى علم المعانى والبيان والبديع. - الطبعة الاولى. - [القاهرة]. - المط. - الخيرية. - ١٣٤١ هـ. - ١٣٠ ص. + ٥ ص. + ١ و. - ٢٠٥ م م.

محمد بن عبد الله بن مالك الطائى الاندلسى

لامية الافعال، نشر الدكتور و. فولك ليبزك. - (بدون مط). - ١٨٦٦ م. - ٤٠ ص. + ٧١١ ص. - ٢٣٥ م م.

محمد بن عبد الله بن مالك الطائى الاندلسى

متن الالفية. - الطبعة الاولى. - [القاهرة] المط. الحسنية. - ١٣٢٥ هـ. - ٦٨ ص. ٢٨٧ م م.

[محمد بن عبد الله بن محمد المعافرى الاشبيلى]
شرح صحيح الترمذى. - انظر: محمد بن عيسى بن سورة السلمى

محمد بن عبد الله بن يحيى بن عبد الرحمن الكلبى
الانوار السنية. - انظر: على بن محمد بن على البسطى القرشى القلصادى على هامش كتابه: لب الازهار..

محمد بن عبد الله الجردانى
مصباح الظلام وبهجة الانام، وبهامشه الجواهر البهية فى شرح الاربعين النووية للشيخ محمد ولى الدين الشبشيرى. - الطبعة الثالثة. [القاهرة]. - المط. العامرة. - ١٣٢٩ هـ. جزآن فى مجلد واحد. - ٢٧٠ م م.

محمد بن عبد الله الحسينى
الفتوحات الالهية فى احاديث خير البرية. - الرباط. - المط. - المحمدية. - [١٣٦٤ هـ]. - ٤٦٢ ص. - ٢٦١ م م.

محمد بن عبد الله الخانى الخالدى
البهجة السنية فى آداب الطريقة الخالدة البهجة السنية فى آداب الطريقة الخالدة النقشبندية. - [القاهرة]. - المط. - الميمنية. - [١٣١٩ هـ]. - ٩٤ ص. + ٢ ص. - ٢٥٥ م م. -

محمد بن عبد الله الخطيب الاسكافى
مبادىء اللغة مع شرح ابيات مبادىء اللغة الطبعة الاولى. - [القاهرة]. - مط. - السعادة. - ١٣٢٥ هـ. - ٢٠٤ ص. - ٢٤٠ م م.
نسخة اخرى كالسابقة

محمد بن عبد الله الخطيب الاسكافى
درة التنزيل وغرة التأويل فى بيان الآيات المتشابهات فى كتاب الله العزيز. - الطبعة الاولى. - [القاهرة]. - مط. السعادة. - ١٣٢٦هـ. - ١٩٠٨ م. - ٢٤ ص + ٣٩٨ ص. - ٢٤٥ م م.

محمد بن عبد الله الشلبى
آكام لمرجان فى غرائب الاخبار واحكام الجان. - [القاهرة]. - دار الطباعة الحديثة ١٣٥٦ هـ. - ٢٣١ ص. + ٧ ص. - ٢٢٠ م م.

محمد بن عبد الله الشلبى
آكام المرجان فى احكام الجان. - الطبعة الاولى. - [القاهرة]. - مط. - السعادة ١٣٢٢ هـ. - ٨ ص. + ٢٣١ ص. - ٢٤٠ م م.

محمد بن عبد الله الفاسى
شرح على لامية الامام سيدى على الزقاق. - [فاس]. - (طبعة حجرية). - [١٣٠٦ هـ]. - ٣٣٦ ص. - ٢٢٥ م م.

محمد بن عبد الله اليفرنى المكناسى
الشبيه والاعلام فى مستفاد القضاه والاحكام. - [فاس]. - (طبعة حجرية). - [١٣٣١هـ] ١٩٥ ص. - ٢٢٥ م م.

[محمد بن عبد الملك] **ابن طفيل**
رسالة حى بن يقظان فى اسرار الحكمة المشرقية. - (م. م.). - [مط. - ادارة الوطن]. - [١٢٩٩ هـ]. - ٦٠ ص. ٢٤٠ م م.

محمد بن عبد الملك الانصارى السبتى
اختصار الاخبار عما كان بثغر سبتة من سنى الآثار. - تطوان. - مط. - الريف. - ١٣٥٩ هـ. - ١٩٤٠ م. - ٣٠ ص. + ٢ و. - ٢١٥ م م.
نسخة اخرى كالسابقة

محمد بن عبد الواحد ابن الهمام
المسايرة فى العقائد المنجية فى الآخرة. - الطبعة الاولى. - [القاهرة]. - مط. - السعادة. - ١٣٤٧ هـ. - ٦٢ ص. - ٢٢٨ م م.

[**محمد بن عبد الواحد ابن الهمام**]
المسامرة بشرح المسايرة - فى علم الكلام. الطبعة الاولى. - [القاهرة]. - المط. - الكبرى الاميرية. - ١٣١٧ هـ. - ٢٨٤ ص ٧٠ ص. - ١٨٣ م م.

محمد بن عبد الواحد ابن الهمام
شرح فتح القدير، وبهامشه شرح العناية على الهداية لكمال الدين محمد بن محمد البابرتى. - [القاهرة]. - المط. - الكبرى الاميرية. - ١٣١٥ / ١٣١٨ هـ. - ثمانية اجزاء ٢٦٥ م م.

م

محمد بن عبد الواحد ابن الهمام
زاد الفقير ، مع حاشية مستزاد الحقير للسيد محمد بدر عالم. — دهلى. — مط. بجيد برقى بريس. — (طبعة حجرية). — ١٣٥٢ هـ. — ١٩٣٤ م. — ٦ ص. + ٧٢ ص. — ٢٠٨ م م.

محمد بن عبد الواحد النظيفى
تخميس لوتريات سيدى محمد بن راشد البغدادى فى مدح خير الخلق محمد صلى الله عليه وسلم. — الطبعة الاولى. — [القاهرة] مط. السعادة. — ١٣٣٢ هـ. — ٣٠١ ص ٢٠٠ م م.

محمد بن عبد الواحد النظيفى
الدرة الخريدة شرح الياقوتة الفريدة. — [القاهرة]. — مط. السعادة. — [١٣٢٦ هـ]. — اربعة اجزاء فى مجلدين.
ملاحظة: مذيل بكتاب النفحة الربانية فى الطريقة التيجانية لنفس المؤلف

محمد بن عبد الواحد النظيفى
مجموعة زبدة الاعراب فى نظم قواعد الاعراب. الطبعة الاولى. — [القاهرة]. — مط. دار احياء الكتب العربية. — ١٣٤٠ هـ. — ١٩٢٢ م. — ١١٥ ص. — ٢٣٩ م م.

محمد عبد الواحد الكتانى
خبيئة الكون شرح الصلاة الانموذجية المعدودة من جملة اوراد الطائفة الكتانية. — [فاس] (طبعة حجرية). — [١٣١٨ هـ]. — ٣٣ كراسة. + ٣ ص. — ٢٢٠ م م.

محمد بن عبد الوهاب
ثلاثة الاصول وادلتها ويليها شروط الصلاة وواجباتها واركانها واربع قواعد. — دمشق. — مط. الشرق. — (بدون سنة) ٣٢ ص. + ٣١ ص. + ٥ ص. — ١٩٠ م م.
ملاحظة: ويليها لمعة الاعتقاد الهادى الى سبيل الرشاد للامام عبد الله بن احمد بن قدامة المقدسى

محمد بن عبد الوهاب
ثلاثة اصول وادلتها. — [القاهرة]. — مط. المنار. — ١٣٤٠ هـ. — ٧٢ ص. — ١٩٠ م م.

محمد بن عبد الوهاب
مسائل الجاهلية التى خالف فيها رسول الله صلى الله عليه وسلم اهل الجاهلية، وتوسع فيها على هذا الوضع العلامة محمود شكرى الالوسى. — [القاهرة]. — المط. — السلفية. — ١٣٤٨ هـ. — ١٥٠ ص. — ٢٠٦ م م.

محمد بن عبد الوهاب الغسانى
رحلة الوزير فى افتكاك الاسير. — استخلصها من مخطوطات عدة وقدم لها وعلق حواشيها الفريد البستانى. — [العرائش. مط. بوسكار]. — [١٩٤٠ م]. — ١٩٠ ص + XXXVI ص. + ١١٣ ص. — ٢٢٥ م م.

محمد بن عثمان النابلسى
طبقات الحنابلة. — انظر: محمد بن ابى يعلى محمد بن الحسين بن الفراء

محمد بن عزيز السجستانى
نزهة القلوب فى تفسير غريب القرآن. — انظر: على المهايمى على هامش كتابه: تبصرة الرحمن وتيسير المنان

محمد بن عقيل بن عبد الله بن يحيى العلوى
العتب الجميل على اهل الجرح والتعديل. — [م. م.]. — (بدون مط). — ١٣٤٢ هـ. — ١٢٠ ص. + ١ / ح. — ٢٤٠ م م.

محمد بن علان الصديقى
الفتوحات الربانية على الاذكار النووية ، وقد وضع بأعلى كل صفحة ما يخصها من كتاب حلية الابرار وشعار الاخيار فى تلخيص الدعوات والاذكار لابى زكريا يحيى محى الدين النووى. — [القاهرة]. — مط. السعادة. ١٣٤٧ هـ/١٣٤٨ هـ/ ١٩٢٩ م. — سبعة اجزاء فى ثلاثة مجلدات. — ٢٥٠ م م.

محمد بن على بن احمد بن طولون
اللمعات البرقية فى النكة التاريخية. — دمشق. — مط. الترقى. — ١٣٤٨ هـ. — ٨٣ ص. — ٢٢٥ م م.

محمد بن على [بن احمد] بن طولون
اعلام السائلين عن كتب سيد المرسلين. — دمشق. — مط. الترقى. — ١٣٤٨ هـ. — ٥٥ ص. — ٢١٠ م م.

محمد بن على [بن احمد] بن طولون
الشمعة المضية فى اخبار القلعة الدمشقية. — دمشق. — مط. الترقى. — ١٣٤٨ هـ. — ٢٨ ص. — ٢٢٠ م م.

محمد بن على ابن احمد بن طولون
المغزة فيما قال فى المزة. — دمشق. — مط. — الترقى. — ١٣٤٨ هـ. — ٢٦ ص. ٢٢٥ م م.
الفلك المشحون فى احوال محمد بن طولون. دمشق. — مط. الترقى. — ١٣٤٨ هـ. — ٥٥ ص. — ٢٢٥ م م.

محمد بن على بن احمد دنية الاندلسى
تحفة ذوى الاختصاص فى موقع الباء بعد مادة الاختصاص. — الرباط. — المط. المغربية. ١٣٤٧ هـ. — ٣٦ ص. — ٢٤٠ م م.

[محمد بن على بن الحسين الترمذى]
نوادر الاصول [فى معرفة اخبار الرسول] الملقب بسلوة العارفين وبستان الموحدين [القسطنطينية]. — (بدون مطبعة). — ١٢٩٣ هـ. — ٢ و. + ٤٣٢ ص. — ٢٥١ م م.
ملاحظة: ويليه مرقاة الوصول حواشى نوادر الاصول فى احاديث الرسول صلى الله عليه وسلم. — ١٣٢ ص.

محمد بن على الحسين بن موسى القمى
[كمال الدين وتمام النعمة فى اثبات الغيبة وكشف الحيرة. — [طهران]. — (طبعة حجرية). — ١٣٠١ هـ. — ٣٩٠ ص. + ١ ص. — ٢٥٥ م م.

محمد بن على الحسين بن موسى القمى
[من لا يحضر الفقيه]. — [الهند ؟]. — [مط. حاجى احمد اقا]. — [١٣٢٤ هـ]. ٣٨٨ ص. + ٣٩ ص. — ٣٣٩ م م.

محمد بن على بن سعيد التونسى
زواهر الكواكب البواهر المواكب على شرح على بن محمد الاشمونى المعنون « بمنهج السالك الى الفية ابن مالك». — الطبعة الاولى. — تونس. — مط. — الدولة التونسية. — ١٢٩٢ هـ. — جزآن. — ٢٩٠ م م.

محمد بن على بن طباطبا ابن الطقطقى
الفخرى فى الآداب السلطانية والدول الاسلامية. — [القاهرة]. — مط. — الموسوعات العربية. — ١٣١٧ هـ. — ١٠ ص + ٣٠٤ — ٢٠٠ م م.

محمد بن على بن طباطبا ابن الطقطقى
الفخرى فى الآداب السلطانية والدول الاسلامية، راجعها ونقحها محمد عوض بك ابراهيم والاستاذ على الجارم. — [القاهرة] مط. المعارف. — ١٩٢٣ م. — ١/و. + ٣٠١ ص. — ٢٤٠ م م.

محمد بن على [بن عبد الرحمن] الطيبى الشافعى
خلاصة الترجيم للدين الصحيح. — القاهرة. (طبعة حجرية). — [١٢٧٧ هـ]. — ٤٨ ص ١٨٢ م م.
ملاحظة: ويليه مختصر الاجوبة الجلية لبعض الدعوات النصرانية، لنفس المؤلف

[محمد بن على بن عطية الحارثى] المكى
قوت القلوب. — الطبعة الاولى. — [القاهرة]. — المط. — المصرية. — ١٣٥١ هـ. — ١٩٣٢ م. — اربعة اجزاء فى مجلدين. — ٢٨٠ م م.

[محمد بن على بن محمد] محى الدين ابن العربى
آداب الطريق. — انظر: مجموع مشتمل على ثلاث رسائل..

[محمد بن على بن محمد] محى الدين ابن العربى
الدرة البيضاء. — الطبعة الاولى. — [القاهرة]. — مط. — مكتبة العلوم العصرية. [١٣٤٢ هـ]. — ٤٢ ص. — ١٥٩ م م.

[محمد بن على بن محمد محى الدين ابن العربى]
ذخائر الاعلاق شرح ترجمان الاسواق. — بيروت. — المط. الانسية. — ١٣١٢ هـ. + ١٩٧ ص. + ٧ ص. — ١٩٠ م م.

محمد بن على بن محمد [محى الدين ابن العربى]
رسالة القدس، وقف على نشره مكيل اسين بلاسيوس ٠ - مجريط ٠ - مط٠ اسطنسيسطوميسلى ٠ - ١٩٣٩ م ٠ - ٦٩ ص٠ - ٢١٠ م م٠

محمد بن على بن محمد [محى الدين ابن العربى]
رسالة روح القدس٠ - [القاهرة] ٠ - (طبعة حجرية)٠ - [١٢٨١ هـ]٠ - ١٠٤ ص ٢٣٠ م م٠

محمد بن على بن محمد [محى الدين ابن العربى]
عنقاء مغرب فى معرفة ختم الاولياء وشمس المغرب٠ - [القاهرة] ٠ - المط٠ - الرحمانية٠ - ١٣٥٣ هـ٠ - ٨٤ ص٠ - ١٩٨ م م٠

محمد بن على بن محمد [محى الدين ابن العربى]
الفتوحات المكية٠ - [القاهرة]٠ - [مط٠ دار الطباعة المصرية]٠ - [١٢٧٤ هـ] اربعة اجزاء٠ - ٣٢٥ م م٠

محمد بن على بن محمد محى الدين ابن العربى
فصوص الحكم٠ - انظر : عبد الرزاق القشانى

محمد بن على بن محمد محى الدين ابن العربى
[فصوص الحكم]٠ - [القسطنطينية]٠ - [مط٠ سندة]٠ - [١٢٨٧ هـ]٠ - ١٢٥ ص ٢٢٠ م م٠

محمد بن على بن محمد بن محى الدين ابن العربى
فصوص الحكم مع شرح: توضيح البيان٠ - دهلى٠ - مط٠ افتخار٠ - ١٨٩٧ م٠ - ٢٨٠ ص٠ - ٢٧٥ م م٠

محمد بن على بن محمد [محى الدين ابن العربى]
مجموع الرسائل الالهية٠ - الطبعه الاولى٠ [القاهرة]٠ - مط٠ السعادة٠ - ١٣٢٥ هـ ٨٤ ص٠ - ٢٠٠ م م٠
نسخة اخرى كالسابقة

[محمد بن على بن محمد محى الدين ابن العربى]
محاضرة الابرار ومسامرة الاخيار فى الادبيات والنوادر والاخبار٠ - الطبعة الاولى٠ - [القاهرة]٠ - مط٠ السعادة٠ - ١٣٢٤هـ ١٩٠٦ م٠ - ٢٨٨ ص٠ - ٢٣٤ م م٠

محمد بن على بن محمد [محى الدين ابن العربى]
مواقع النجوم ومطالع اهلة الاسرار والعلوم٠ الطبعة الاولى ٠ - [القاهرة]٠ - مط ٠ السعادة ٠ - ١٣٢٥ هـ٠ - ١٩٠٧ م٠ - ٢٠٧ ص٠ - ٢٠٣ م م٠

[محمد بن على بن وهب بن مطيع] ابن دقيق
احكام الاحكام شرح عمدة الاحكام ٠ - [القاهرة] ٠ - مط ٠ الشرق ٠ - [١٣٤٤ هـ]٠ - اربعة اجزاء فى مجلدين٠ - ٢٤٥ م م٠
نسخة اخرى كالسابقة

محمد بن على بن يالوشة
رسالة تحريم الكلام٠ - انظر ابراهيم بن احمد [بن سليمان] المارغنى التونسى على هامش كتابه: النجوم الطوالع٠٠٠

محمد بن على بن يالوشة
شرح المقدمة الجزرية٠ - انظر: ابراهيم بن احمد بن سليمان المارغنى التونسى على هامش كتابه : النجوم الطوالع٠٠

محمد بن على السنوسى الخطابى
الدرة السنية فى اخبار السلالة الادريسية ٠ [القاهرة]٠ - مط٠ - الشباب٠ - ١٣٤٩ هـ٠ - ١٣٦ ص٠ - ٢٤٠ م م٠
نسخة اخرى كالسابقة

محمد بن على السنوسى الخطابى
ايقاظ الوسنان فى العمل بالحديث والقرآن٠ الطبعة الاولى٠ - [القاهرة]٠ - مط٠ - حجازى٠ - ١٣٥٧ هـ٠ - ١٩٣٨ م٠ - ١٥٦ ص٠ - ١٣٤ م م٠

محمد بن على السنوسى الخطابى
المسائل العشر المسمى بغية المقاصد فى خلاصة المراصد، وبهامشه: كتاب السلسبيل المعين فى الطرائق الاربعين لنفس المؤلف ٠ [القاهرة]٠ - مط٠ المعاهد٠ - [١٣٥٣هـ] ١٩٥ ص٠ - ٢٧٠ م م٠

محمد [بن على] الشنوانى
حاشية على مختصر ابن ابى جمرة، وبهامشه المختصر المذكور. - [القاهرة] . - مط. التقدم العلمية . - ١٣٤٥ هـ. - ٢٠٨ ص. - ٢٧٠ م م.

محمد بن على بن محمد الشوكانى
نيل الاوطار شرح منتقى الاخبار من احاديث سيد الاخيار. - الطبعة الاولى. - [القاهرة] المط. العثمانية . - ١٣٥٧ هـ. - ثمانية اجزاء. - ٢٤٠ م م.

محمد بن على بن محمد الشوكانى
ارشاد الفحول الى تحقيق الحق من علم الاصول الطبعة الاولى. - [القاهرة]. - مط. السعادة . - ١٣٢٧ هـ . - ١/د. + ٢٦٨ ص. - ٢٨٠ م م.

محمد بن على [بن محمد] الشوكانى
البدر الطالع بمحاسن من بعد القرن السابع. - الطبعة الاولى. - [القاهرة]. - مط. السعادة. - ١٣٤٨ هـ. - جزآن. - ٢٤٥ م م.
ملاحظة: ويليه: المحلق التابع للبدر الطالع لمحمد بن محمد بن يحيى اليمنى

محمد بن على [بن محمد] الشوكانى
كشف الشبهات عن المشتبهات صححه وعلق عليه الشيخ محمد منير. - [القاهرة]. - مط. المعاهد. - ١٣٤٠ هـ. - ٤٠ ص. ٢٣٧ م م.

محمد بن على [بن محمد] الشوكانى
القول المفيد فى ادلة الاجتهاد والتقليد ، صححه وعلق عليه الشيخ محمد منير. - [القاهرة]. - مط. - المعاهد. - ١٣٤٠ هـ ٦٠ ص. - ٢٣٦ م م.

محمد بن على [بن محمد] الشوكانى
التحف فى مذاهب السلف. - انظر: عشر رسائل..

محمد بن على الصبان
اسعاف الراغبين فى سيرة المصطفى وفضائل اهل بيته الطاهرين. - [القاهرة]. - (طبعة حجرية) . - [١٢٨١ هـ] . - ١٧٥ ص. - ١٩٠ م م.

محمد [بن على] الصبان
اسعاف الراغبين فى سيرة المصطفى. - انظر: مؤمن [بن حسن بن مؤمن] الشبلنجى على هامش كتابه: نور الابصار..

محمد [بن على] الصبان
اسعاف الراغبين فى سيرة المصطفى . - انظر: حسن العدوى الحمزاوى

محمد بن على الصبان
حاشية على شرح على بن محمد الاشمونى على ألفية ابن مالك فى النحو والصرف ، وبهامشه شرح الاشمونى المذكور . - [القاهرة]. - مط. دار الكتب العربية الكبرى. - [١٣٢٩ هـ]. - اربعة اجزاء فى مجلدين. - ٢٨٠ م م.

محمد [بن على] الصبان
حاشية على شرح العصام على اسمرقندة فى علم البيان، وبهامشه الشرح مع حاشية العلامة على بن صدر الدين. - [القاهرة] . المط. الميمنية. - [١٣٢١ هـ]. - ١٠٣ ص - ٢٨٥ م م.

محمد بن على الصبان
الرسالة الكبرى على البسملة، وبهامشه الرسالة المسماة باحراز السعد بانجاز الوعد بمسائل اما بعد للشيخ اسماعيل بن غنيم الجوهرى. - [القاهرة. - المط . الميمنية]. - [١٣٠٨ هـ]. - ٣٩ ص . ٢٨٠ م م.
ملاحظة: ويليه: حاشية الشيخ احمد بن محمد الدمياطى على شرح الورقات فى اصول الفقه للامام جلال الدين المحلى، وبهامشه الشرح المذكور

محمد بن على الصبان
شرح على منظومته فى علم العروض. - [القاهرة] . - [المط. الوهبية] . - [١٢٨٨ هـ]. - ٧٨ ص. - ٢٣٥ م م.

محمد بن على الصبان
شرح على منظومته فى علم العروض. - الطبعة الاولى. - [القاهرة]. - المط. الخيرية . - ١٣٠٧ هـ. - ٩٦ ص. - ١٨٥ م م.

محمد بن على العمرى المقدسى

النظم المفيد الاحمد فى مفردات الامام احمد. [القاهرة] . - المط. - السلفية. - ١٣٤٤ هـ. - ٨٠ ص. - ٢٤٠ م م.

[محمد بن العمادى ابو السعود]

[ارشاد العقل السليم الى مزايا الكتاب الكريم]. - [القاهرة] . - [دار الطباعة المصرية ؟] . - [١٢٧٥ هـ]. - جزآن ٣٢٨ م م.

[محمد بن عمر بن احمد] ابو موسى المدينى

خصائص المسند - مسند الامام احمد. - الطبعة الاولى. - [القاهرة]. - مكتبة الخانجى . - ١٣٤٧ هـ / ١٩٢٩ م. - ١٦ ص. - ٢٣٧ م م.

ملاحظة: ويليه: المصعد الاحمد فى ختم مسند الامام احمد للعلامة شمس الدين محمد بن محمد بن محمد بن على بن الجزرى ص ٢٠

محمد بن عمران المرزبانى

معجم الشعراء، ومعه المؤتلف والمختلف فى اسماء الشعراء للامام ابى القاسم الحسن بن بشر الآمدى . - [القاهرة] . - مكتبة القدسى . - ١٣٥٤ هـ. - ٥٥٦ ص. - ٢٢٠ م م.

محمد بن عمران المرزبانى

الموشح فى مآخذ العلماء على الشعراء. - [القاهرة]. - المط. السلفية. - ١٣٤٣هـ ٤٧٧ ص. - ٢٤٠ م م.

[محمد بن عمر البالى المدنى]

سبل السلام فى حكم آباء سيد الانام . - [القاهرة]. - [المط. العامرة السلطانية]. [١٢٨٧ هـ]. - ١٤٣ ص. - ٢٣٥ م م.

محمد بن عمر البقرى

حاشية على شرح الرحبية للامام سبط المارديني. - [القاهرة] . - [المط . السنية]. - [١٢٩٥ هـ]. - ٥٦ ص. - ٢٦٠ م م.

محمد بن عمر [بن الحسين] فخر الدين الرازى

لوامع البينات شرح اسماء الله تعالى والصفات الطبعة الاولى. - [القاهرة]. - المط . الشرفية. - ١٣٢٣ هـ. - ٢٦٧ ص. + ٤ ص. - ١٩٥ م م.

نسخة اخرى كالسابقة

محمد بن عمر [بن الحسين] فخر الدين الرازى

اساس التقديس فى علم الكلام. - [القاهرة] مط. كردستان العلمية. - ١٣٢٨ هـ. - ٢٤٦ ص.

ملاحظة : ويليه : كتاب الدرة الفاخرة فى تحقيق مذهب الصوفية والمتكلمين والحكماء فى وجود الله تعالى وصفاته ونظام العالم لعبد الرحمن الجامى

محمد بن عمر [بن الحسين] فخر الدين الرازى

اعتقادات فرق المسلمين والمشركين ومعه بحث فى الصوفية والفرق الاسلامية بمراجعة وتحرير على سامى النشار. - [القاهرة]. مط. لجنة التأليف والترجمة والنشر. - ١٣٥٦ هـ/١٩٣٨ م. - ا/ح + ١١٠ ص. ٢٣٧ م م.

محمد بن عمر [بن الحسين] فخر الدين الرازى

لباب الاشارات، هذب فيه كتاب الاشارات لفيلسوف الاسلام الرئيس ابى على الحسين ابن عبد الله بن سينا، عنى بتصحيحه محمد بدر الدين النعسانى الحلبى. - الطبعة الاولى. [القاهرة]. - مط. السعادة. - ١٣٢٦ هـ. - ٨ ص . + ١٣٦ ص. - ٢٣٥ م م.

نسخة اخرى كالسابقة

محمد بن عمر [بن الحسين] فخر الدين الرازى

المباحث المشرقية فى علم الالهيات والطبيعيات. - الطبعة الاولى . - حيدر آباد. - مط. مجلس دائرة المعارف النظامية. - ١٣٤٣ هـ. - جزآن . - ٢٥٠ م م.

محمد بن عمر [بن الحسين] فخر الدين الرازى
محصل افكار المتقدمين والمتأخرين من العلماء والحكماء والمتكلمين، مذيل بكتاب تلخيص المحصل للعلامة نصر الدين الطوسى. - الطبعة الاولى. - [القاهرة]. - المط. الحسنية. - [١٣٢٣ هـ]. - ١٨٣ ص. - ٢٩٠ م م.

محمد بن عمر [بن الحسين] فخر الدين الرازى
نهاية الايجاز فى دراية الاعجاز فى علوم البلاغة وبيان اعجاز القرآن الشريف. - [القاهرة] مط. الآداب. - ١٣١٧ هـ. - ١٦٨ ص ٢٣٢ م م.

محمد بن عمر بن مبارك بحرق الحضرمى
تحفة الاحباب وطرفة الاصحاب على ملحة الاعراب وسنحة الاداب للامام جمال الدين ابى محمد القاسم بن على الحريرى، وبهامشه بعض تقايد وفوائد جلية من شرح المصنف. [القاهرة]. - مط. شركة التمدن الصناعى ١٣٣٠ هـ. - ٥١ ص. - ٣٨٠ م م.
نسخة اخرى كالسابقة

[محمد بن عمر بن مبارك] بحرق اليمنى
شرح على لامية الافعال للامام جمال الدين محمد ابن مالك. - الطبعة الاولى. - تونس. - مط. - التقدم الوطنية. - ١٣٢٩ هـ. - ١٨٣ ص. - ١٦ ص. - ٢٣٣ م م.

[محمد بن عمر التونسى بن سليمان]
[الدر اللامع فى النبات وما فيه من الخواص والمنافع]. - [القاهرة]. - (بدون مطبعة). - [١٢٥٧ هـ]. - ٧ ص. + ٢٩٨ ص. - ٢٢٨ م م.

محمد بن عوض الدمياطى
حسن السر فى بيان احكام انواع من التشبه بالغير. - الطبعة الاولى. - [القاهرة]. مط. - السعادة. - ١٣٣٠ هـ. - ١٩١٢ م. - ٣٩ ص. - ١٩٣ م م.

[محمد بن عيسى بن سورة الترمذى]
صحيح الترمذى بشرح الامام ابن العربى. - الطبعة الاولى. - [القاهرة]. - المط. المصرية / مط. الصاوى. - ١٣٥٠ هـ. - ١٩٣١ م/ ١٣٥٢ هـ. - ١٩٣٤ م. - ثلاثة عشر جزء فى سبعة مجلدات. - ٢٤٠ م م.

محمد بن عيسى بن سورة الترمذى
صحيح الامام الترمذى. - [القاهرة]. - [المط. العامرة]. - [١٢٦٢ هـ]. - جزآن. - ٢٤٠ م م.

[محمد بن عيسى بن سورة الترمذى]
جامع الترمذى مع شمائله ورسالة اصول الحديث للشريف الجرجانى. - [لكنؤ]. مط. نولكشور. - ١٣١٠ هـ. - ١٨٩٣ م جزآن فى مجلد واحد. - ٣٢٥ م م.

محمد بن عيسى بن سورة الترمذى
متن الشمائل المحمدية. - انظر: ابراهيم البيجورى فى كتابه حاشية على متن الشمائل

[محمد بن قاسم بن محمد جسوس]
[تقييد كالتكميل لشرح المرشد المعين] المسمى بالدر الثمين، وضع الشيخ محمد بن احمد ميارة. - [فاس]. - (طبعة حجرية). - [١٣٠٠ هـ]. - ٣٨ كراسة + ٤ ص. - ٢٢٥ م م.

محمد بن قاسم بن محمد جسوس.
شرح على توحيد الامام عبد الواحد بن عاشر الانصارى. - [فاس]. - (طبعة حجرية) (بدون سنة). - ٤٠ كراسة. - ٢١٧ م م.

محمد بن قاسم [بن محمد] جسوس
شرح على الشمائل المحمدية، وبهامشه لوامع انوار الكوكب الدرى فى شرح همزية الامام البوصيرى لمحمد بن احمد بنيس. - [القاهرة]. - مط. محمد افندى مصطفى. [١٣٠٦ هـ]. - ٣٩٨ ص + ١ و. - ٢٦٧ م م.

محمد بن قاسم [بن محمد] جسوس
شرح لتوحيد رسالة الشيخ عبد الله بن ابى زيد القروانى. - [فاس]. - (طبعة حجرية) [١٣١٢ هـ]. - ثلاثة اجزاء. - ٢٢٣ م م.

محمد [بن قاسم بن محمد] جسوس
شرح على رسالة الشيخ عبد الله بن ابى زيد وبهامشه شرحه ايضا على فقهية الشيخ عبد القادر الفاسى٠ – [فاس]٠ – (طبعة حجرية)٠ – [١١٣١ هـ]٠ – ٦٢ ص٠ – ٢٢٠ م م٠

محمد بن قاسم بن يعقوب
روض الاخيار المنتخب من ربيع الابرار٠ – [القاهرة] ٠ – [المط٠ الكبرى] ٠ – [٢١٨٠ هـ]٠ – ٢٩٠ ص٠ – ٢٢٥ م م٠

محمد بن قاسم القادرى المغربى
حاشية على شرح الشيخ الطيب بن كيران لتوحيد ابن عاشر٠ – [فاس]٠ – (طبعة حجرية)٠ – [١٣١٩ هـ]٠ – جزآن٠ – ٢٢٠ م م٠

محمد بن قاسم القادرى المغربى
حاشية على شرح الامام سيدى خالد الازهرى لبردة المديح للامام البوصيرى٠ – [فاس]٠ (طبعة حجرية)٠ – (بدون سنة)٠ – ٦٤ كراسة٠ – ٢١٥ م م٠

محمد بن قاسم القادرى المغربى
رفع العتاب والملام عمن قال العمل بالضعيف اختيارا حرام٠ – [القاهرة]٠ – (المط٠ العامرة)٠ – [١٣٠٨ هـ]٠ – ٧٢ ص٠ – ٢٠٠ م م٠
نسخة اخرى كالسابقة

محمد بن القاسم بن بشار الانبارى
الاضداد فى اللغة٠ – [القاهرة]٠ – المط٠ الحسنية٠ – [١٣٢٥ هـ]٠ – ٣٨٤ ص٠ ٢٠٠ م م٠
ملاحظة : اعتنى بضبطها بالشكل وتصحيحها محمد عبد القادر سعيد الرافعى واحمد الشنجيطى
نسخة اخرى كالسابقة

محمد بن القاسم [بن بشار] الانبارى
شرح معلقة طرفة٠ – [القسطنطينية]٠ – مط٠ نفاست٠ – ١٣٢٩ هـ٠ – ١٤ ص٠ + ٧ ص٠ – ١٩٠ م م٠

محمد بن محمد الامير
انشراح الصدر فى بيان ليلة القدر٠ – [القاهرة] ٠ – مط٠ التقدم٠ – (بدون سنة)٠ – ٢٤ ص٠ – ٢٤٠ م م٠

[محمد بن محمد] الامير
حاشية على شرح ابن تركى ٠ – [القاهرة] ٠ – طبعة حجرية ٠ – [١٢٨١ هـ]٠ – ٦٤ ص٠ – ٢٥٠ م م٠

محمد بن محمد الامير
حاشية على شرح الشيخ عبد السلام على الجوهرة فى علم الكلام٠ – الطبعة الاولى ٠ [القاهرة] ٠ – المط ٠ الخيرية٠ – ١٣٠٤ هـ٠ – ١٧١ ص٠ – ٢٩٠ م م٠

[محمد بن محمد] الامير
حاشية على شرح الشيخ عبد السلام [اللقانى] على الجوهرة فى علم الكلام٠ – الطبعة الثانية٠ – [القاهرة]٠ – المط٠ الازهرية٠ – ١٣٢٤ هـ٠ – ١٦٠ ص٠ – ٢٧٠ م م٠

محمد [بن محمد] الامير
حاشية الازهرية فى علم العربية ٠ – [القاهرة]٠ – المط٠ العامرة الزاهية الزاهرة٠ – ١٢٩١ هـ٠ – ١٠٠ ص٠ – ٢٧٠ م م٠

محمد بن محمد الانبابى
تقريرات على شرح القطر لابن هشام ، وبهامشه تقرير للعلامة المذكور على حاشية الامير لشذور الذهب٠ – الطبعة الاولى ٠ [القاهرة]٠ – المط٠ العلمية٠ – ١٣١٠هـ ١٥٤ ص٠ – ٢٧٠ م م٠

محمد بن محمد بن ابراهيم اللواتى الطنجى ابن بطوطة
مختصر رحلة الامام٠ – [م٠ م٠]٠ – (طبعة حجرية)٠ – [١٢٧٨ هـ]٠ – ٧٩ ص٠ – ٢٣٥ م م٠

محمد بن محمد بن ابراهيم اللواتى الطنجى ابن بطوطة
رحلة ابن بطوطة المسماة تحفة النظار فى غرائب الامصار وعجائب الاسفار٠ – الطبعة

الاولى. – [القاهرة]. – المط. الخيرية. ١٣٢٢ هـ. – جزآن فى مجلد واحد. – ٢٠٠ م م.

محمد بن محمد بن ابراهيم اللواتى الطنجى ابن بطوطة

رحلة ابن بطوطة المسماة: تحفة النظار فى غرائب الامصار وعجائب الاسفار. – الطبعة الثانية. – [القاهرة]. – مط. التقدم. – [١٣٢٢ هـ]. – جزآن فى مجلد واحد. – ٢٢٥ م م.

محمد بن محمد بن ابى بكر بن على بن ابى شريف

حاشية على شرح الامام جلال الدين ابى عبد الله محمد بن احمد المحلى على جمع الجوامع للامام تاج الدين عبد الوهاب بن تقى الدين السبكى. – [فاس]. – (طبعة حجرية). [١٣١٢ هـ]. – ٣٧ كراسة. – ٢٢٥ م م.

محمد بن محمد بن ابى بكر الصغير الدلائى

فتح اللطيف فى علم التصريف. – انظر: محمد بن محمد بن عبد الرحمن الحطاب فى كتابه: تحرير الكلام..

محمد بن محمد بن احمد ابن مريم

البستان فى ذكر الاولياء والعلماء بتلمسان وقف على طبعه واعتنى بمراجعة اصله الشيخ محمد بن ابى شنب. – الجزائر. – المط. الثعالبية. – ١٣٢٦ هـ/١٩٠٨ م. – ٣١٥ ص. + ٢٥ ص. – ٢٤٠ م م.

محمد بن محمد بن احمد سبط المارديني

الرسالة الفتحية فى الاعمال الجيبية. – العرائش. – مط. الفنون المصورة بوسكا. ١٩٤٥ م. – ١٥ ص. – ٢١٠ م م.

[محمد بن محمد بن الحسن] ابن امير الحاج

التقريب والتحبير شرح على تحرير الامام الكمال بن الهمام فى علم الاصول، وبهامشه شرح جمال الدين الاسنوى المسمى نهاية السول فى شرح منهاج الوصول الى علم الاصول للقاضى البيضاوى. – الطبعة الاولى. [القاهرة]. – المط. – الكبرى الاميرية. ثلاثة اجزاء ٢٧٥ م م.

[محمد بن محمد بن الحسن ابن قاسم الحسنى

[الاثنى عشرية فى مواعظ العددية]. – [طهران؟]. – [مط. الحاج ميزا محمد]. [١٠٦٨ هـ]. – ٢٧٠ ص. – ١ و. – ٢٤٥ م م.

محمد بن محمد بن الحسين بن الفراء

طبقات الحنابلة، اختصار محمد بن عبد القادر ابن عثمان النابلسى، صححها وعلق عليها احمد عبيد. – الطبعة الاولى. – دمشق. – [مط. الاعتدال ومط. الترقى]. – [١٣٥٠ هـ]. – ١/يب + ٤٦٦ ص. – ٢٣١ م م.

محمد بن محمد بن سليمان

جمع الفوائد من جامع الاصول ومجمع الزوائد ميرته (الهند). – المط. – الخيرية. – [١٣٤٦ هـ]. – جزآن فى مجلد واحد. – ٢٧٥ م م.

محمد بن محمد بن شعيب الفشتالى

وثائق الفقيه، وبهامشه طرر الفقيه سيدى احمد الونشريشى. – [فاس]. – (طبعة حجرية). – (بدون سنة). – ٢٢ كراسة. – ٢٢٥ م م.

ملاحظة: ويليه: اجوبة الشيخ محمد التودى ابن سودة. – ٢٥ كراسة

[محمد بن محمد بن طرخان] الفرابى

الجمع بين رأيى الحكيمين افلاطون الالاهى وارسطوطاليس. – الطبعة الاولى. – [القاهرة]. – (بدون مطبعة). – ١٩٠٧ م ١٣٢٥ هـ. – ١٠٣ ص. – ١٩٠ م م.

محمد بن محمد بن عاشور الطاهر

شفاء القلب الجريح بشرح بردة المديح. – [القاهرة]. – [المط. الوهبية]. – [١٢٩٦ هـ]. – ١٦٤ ص. – ٢٤٥ م م.

محمد بن محمد بن عاصم الاندلسى الغرناطى

تحفة الحكام فى نكت العقود والاحكام. – [فاس]. – (طبعة حجرية). – [١٣٠٨ هـ] ٢٣١ ص. – ٢٢٠ م م.

محمد بن محمد بن عاصم الاندلسى الغرناطى
تحفة الحكام٠ – انظر: محمد بن احمد ميارة الفاسى فى كتابه: شرح على الارجوزة ٠ ٠ نسخة اخرى كالسابقة

محمد بن محمد بن عاصم الاندلسى الغرناطى
تحفة الحكام٠ – انظر: على بن عبد السلام التسولى فى كتابه: البهجة فى شرح التحفة٠

[محمد بن محمد] بن عاصم الاندلسى
تحفة الحكام فى نكت العقود والاحكام٠ – الطبعة الثانية٠ – الجزائر٠ – المط٠ – الثعالبية٠ – ١٣٢٧ هـ٠ – ١٩٠٩ م٠ – ١١٩ ص٠ + ٣ ص٠ – ٢٣٠ م م٠

محمد بن محمد بن عاصم الاندلسى
حدائق الازهار٠ – انظر: ابا مدين الفاسى فى كتابه: تحفة الاريب٠٠

محمد بن محمد بن عبد البارى الحسنى
الشهائد والفتاوى فيما صح لدى العلماء من امر الشيخ العلاوى٠ – تونس٠ – المط٠ التونسية٠ – ١٣٤٣ هـ٠ – ١٩٢٤ م٠ – ٢٥٩ ص٠ – ٢٣٦ م م٠

محمد بن محمد بن عبد الرحمن الحطاب
مواهب الجليل لشرح مختصر خليل وبهامشه التاج والاكليل لمختصر خليل لمحمد بن يوسف بن ابى القاسم العيدرى المواق٠ – الطبعة الاولى٠ – [القاهرة]٠ – مط٠ – السعادة٠ – ١٣٢٨ / ١٣٢٩ هـ٠ – ستة اجزاء ٠ – ٢٨٠ م م٠
نسخة اخرى كالسابقة

محمد بن محمد بن عبد الرحمن الحطاب
تحرير الكلام فى مسائل الالتزام ٠ – [فاس]٠ – (طبعة حجرية)٠ – [١٣٠٥هـ] ٢٣ كراسة٠ – ٢١٥ م م٠
ملاحظة: ويليه شرح الشيخ محمد بن محمد ابن ابى بكر الصغير الدلائى المسمى: فتح اللطيف فى علم التصريف للشيخ عبد الرحمن المكودى٠ – [فاس]٠ – (طبعة حجرية) ١٣١٥ هـ٠ – ٢٥ كراسة

محمد [بن محمد بن عبد الرزاق] مرتضى الحسينى
اتحاف السادة المتقين بشرح اسرار احياء علوم الدين ، وبهامشه كتاب الاملاء عن اشكالات الاحياء للامام الغزالى ٠ – [القاهرة]٠ – المط٠ الميمنية ٠ – [١٣١١ هـ]٠ – عشرة اجزاء٠ – ٢٨٠م م٠

محمد [بن محمد بن عبد الرزاق] مرتضى الحسينى
تاج العروس من جواهر القاموس٠ – الطبعة الاولى٠ – [القاهرة]٠ – المط٠ الخيرية ٠ – ١٣٠٦ هـ / [١٣٠٧ هـ] ٠ عشرة اجزاء ٣٢٠ م م٠
نسخة اخرى كالسابقة

محمد [بن محمد بن عبد الرزاق] مرتضى الحسينى
عقود الجواهر المنيفة فى ادلة مذهب الامام ابى حنيفة ٠ – [الطبعة الثانية]٠ – [القسطنطينية] ٠ – (بدون مط) ٠ – ١٣٠٩ هـ٠ – جزآن فى مجلد واحد٠ – ٢٣٠ م م٠

محمد بن محمد بن عبد الرشير الشجاوندى
متن السراجية فى علم الفرائض على مذهب ائمة الدين وفضلاء المسلمين السادة الحنفية الطبعة الاولى٠ – [القاهرة]٠ – المط ٠ الميرية٠ – ١٣٠٣ هـ٠ – ٢٠ ص٠ – ١٩٠ م م٠

محمد [بن محمد] بن عبد السلام كنون
تزييف التحرير فى الانتصار٠ – [فاس]٠ (طبعة حجرية)٠ – [١٣٠٥ هـ]٠ – ٧٢ ص ٦ كراريس٠ – ٢٣٠ م م٠

محمد [بن محمد] بن عبد السلام كنون
حل الاقفال لقراء جوهرة الكمال٠ – [فاس] (طبعة حجرية)٠ – [١٣٠٥ هـ]٠ – ٧٢ ص + ٩ كراريس٠ + ٢ ص٠ – ٢١٣ م م٠
ملاحظة: ويليه حاشية نفس المؤلف على نظم سيدى محمد بن عبد القادر بن على بن يوسف الفاسى

محمد بن محمد بن عبد القادر بنانى
شرح منظومة ابن كيران فى انواع الاستعارة والمجاز. – انظر: مصطفى البلاتى فى كتابه حاشية على ما املاه..

محمد [بن محمد بن عبد الله بن عثمان] الغزى
المراح فى المزاح، صححه وعلق عليه احمد عبيد. – الطبعة الاولى. – دمشق. – مط. الترقى. – ١٣٤٩ هـ. – ٧٢ ص. ٢٣٠ م م.
نسخة اخرى كالسابقة

محمد [بن محمد بن عبد الله] بن سيد الناس
عيون الاثر فى فنون المغازى والشمائل والسير، ومعه اقتباس الاقتباس لحل مشكلة سيرة ابن سيد الناس لابى عبد الهادى [القاهرة]. – [مط. القدسى / ومط. السعادة. – ١٣٥٦ هـ. – جزآن فى مجلد واحد. – ٢٤٣ م م.

محمد بن محمد بن عبد الله الموقت
الرحلة المراكشية. – [القاهرة]. – مط. مصطفى البابى الحلبى. – ١٣٥١ هـ. ثلاثة اجزاء فى مجلد واحد. – ٢٠٥ م م.

[محمد بن محمد بن محمد] ابن الحاج التلمسانى
شموس الانوار وكنوز الاسرار الكبرى. – [القاهرة]. – (بدون مط). – (بدون سنة). – ١٢٨ ص. – ١٩١ م م.
نسخة اخرى كالسابقة

محمد بن محمد بن محمد البختى
شمس المفاخر، ذيل لكتاب قلائد الجواهر. [القاهرة]. – مط. السعادة. – [١٣٢٦ هـ]. – ٣ ص. + ١٢٨ ص. – ٢٠٠ م م.

محمد بن محمد بن محمد بن صالح البوسنوى
الجوهر الاسنى فى تراجم علماء وشعراء بوسنة. – الطبعة الاولى. – [القاهرة]. المط. العلامية. – ١٣٤٩ هـ. – ١٤٢ مم.

[محمد بن محمد بن محمد بن ظفر المكى]
[أنباء نجباء الابناء]. – القاهرة. – (بدون مط). – (بدون سنة). – ٢٠٠ ص ١٩٢ م م.

محمد بن محمد [بن محمد] بن ظفر المكى
خير البشر بخير البشر صلى الله عليه وسلم (م. م.). – (بدون مط). – [١٢٨٠ هـ] ١١٩ ص. – ١٩٢ م م.

محمد بن محمد بن محمد العبدرى ابن الحاج
المدخل. – [الاسكندرية. – المط. الوطنية]. – [١٢٩٣ هـ]. – ثلاثة اجزاء ٢٤٠ م م.

[محمد بن محمد بن محمد العبدرى] ابن الحاج
المدخل. – الطبعة الاولى. – [القاهرة] المط. المصرية. – ١٣٤٨ هـ/١٩٢٩ م. – اربعة اجزاء فى مجلدين. – ٢٣٥ م م.

محمد [بن محمد بن محمد] ابن الجزرى
الحصين من كلام سيد المرسلين. – انظر: محمد حقى النازلى

[محمد بن محمد بن محمد ابن الجزرى]
الحصن الحصين. – لنكو؟. – مط. اليوسفى. – [١٣٣١ هـ]. – ٢٥٢ ص. ٢٣٠ م م.

[محمد بن محمد بن محمد] ابن الجزرى
الزهر الفائح فى ذكر من تنزه عن الذنوب والقبائح. – الطبعة الاولى. – [القاهرة] المط. العامرة المحمودية. – ١٣١٤ هـ. – ٦٤ ص. – ١٩٥ م م.

محمد بن محمد [بن محمد] ابن الجزرى
غاية النهاية فى طبقات القراء، عنى بنشره ج. برجستراسر. – الطبعة الاولى. – [القاهرة]. – مط. السعادة. – ١٣٥١ هـ / ١٣٥٢ هـ. – ١٩٣٢ م/١٩٣٣ م. – جزآن. – ٢٤٦ م م.
نسخة اخرى كالسابقة

محمد بن محمد بن محمد ابن الجزرى
مختصر عدة الحصن الحصين من كلام سيدى المرسلين عليه افضل صلاة المصلين. – [القاهرة]. – المط. الاعلامية. – ١٣٠٣ هـ ٨٣ ص. – ١٩٠ م م.

محمد بن محمد بن محمد ابن الجزرى
المصعد الاحمد فى ختم مسند الامام احمد. – انظر: محمد بن عمر بن احمد بن عمر ابو موسى المدينى فى كتابه: خصائص المسند

محمد بن محمد بن محمد ابن الجزرى
منجد المقرئين ومرشد الطالبين ٠ — [القاهرة]٠ — المط٠ الوطنية الاسلامية ١٣٥٠ هـ ٠ — ١ / د٠ + ٧٩ ص ٠ — ٢٣٥ م م٠

محمد بن محمد بن محمد ابن الجزرى
النشر فى القراءات العشر ، وطبعه للمرة الاولى محمد احمد دهمان٠ — دمشق٠ — مط٠ التوفيق٠ — ١٣٤٥ هـ٠ — جزآن٠ — ٢٣٥ م م٠
نسخة اخرى كالسابقة

محمد بن محمد بن محمد الغزالى
احياء علوم الدين٠ — الطبعة الاولى٠ — [القاهرة]٠ — المط٠ العثمانية ٠ — ١٣٥٣ هـ٠ — ١٩٣٢ م٠ — اربعة اجزاء فى مجلدين٠ — ٢٨٠ م م٠
ملاحظة: ومعه كتاب المغنى على حمل الاسفار فى الاسفار فى تخريج ما فى الاحياء من الاخبار لعبد الرحمن بن الحسين العراقى وبهامشه ثلاثة كتب:
الاول: كتاب تعريف الاحياء بفضائل الاحياء لعبد القادر بن عبد الله العيدروسى باعلوى ،
الثانى: كتاب الاملاء عن اشكالات الاحياء لنفس المؤلف ،
الثالث : كتاب عوارف المعارف للامام السهرودى

محمد [بن محمد] بن محمد الغزالى
الاربعين فى اصول الدين٠ — الطبعة الثانية [القاهرة] ٠ — المط٠ العربية ٠ — ١٣٤٤ هـ٠ — ٢٢٠ ص٠ — ٢٠٥ م م٠

محمد [بن محمد] بن محمد الغزالى
اقتصاد فى الاعتقاد ٠ — [القاهرة] ٠ — مط٠ جريدة السلام٠ — ١٣٢٠ هـ٠ — ١١٦ ص٠ — ١٢٤ م م٠

محمد بن محمد بن محمد الغزالى
الاملاء عن الاحياء٠ — انظر: نفس المؤلف٠ على هامش كتابه احياء علوم الدين

محمد بن محمد بن محمد الغزالى
بداية الهداية٠ — [القاهرة]٠ — [مط ٠ محمد افندى]٠ — [١٢٧٧ هـ]٠ — ٦٤ ص ٢١٤ م م٠
ملاحظة : ويليه : كتاب الادب لنفس المؤلف ٢٢ ص٠ — ومنظومة فى التوحيد « عقيدة العوام» للعلامة احمد المرزوقى٠ — ٤ ص٠ ومنظومة فى عصمة الانبياء٠ — ٤ ص٠ — وشرح عقيدة العوام «نيل المرام لبيان منظومة العوام» للشيخ احمد المرزوقى٠ — ٢٧ ص٠

محمد بن محمد بن محمد الغزالى
بداية الهداية٠ — انظر: نفس المؤلف على هامش كتابه: منهاج العابدين

محمد بن محمد بن محمد الغزالى
التبر المسبوك فى نصيحة الملوك عربه عن الفارسية الى العربية احد تلامذته٠ — [القاهرة]٠ — مط٠ — الاداب ٠ — ١٣١٧ هـ٠ — ١٣٣ ص٠ — ٢٤٥ م م٠

محمد بن محمد بن محمد الغزالى
تهافت الفلاسفة٠ — انظر: الكتاب المسمى مجموع يحتوى على٠٠

محمد بن محمد بن محمد الغزالى
الجام العوام عن علم الكلام٠ — [القاهرة]٠ المط٠ الاعلامية٠ — ١٣٠٣ هـ٠ — ٨ ص + ٦٣ ص٠
ملاحظة : ويليه تآليف لنفس المؤلف : المنقذ من الظلال٠ — ٥٠ ص٠ — والمضنون به على غير اهله٠ — ٤٦ ص٠ — المضنون الصغير٠ — ١٨ ص٠

محمد بن محمد بن محمد الغزالى
الجام العوام عن علم الكلام٠ — انظر: عبد الكريم بن ابراهيم الجيلانى على هامش كتابه الانسان٠٠

محمد بن محمد بن محمد الغزالى
الجواهر الغوالى من رسائل الامام حجة الاسلام٠ — الطبعة الاولى٠ — [القاهرة]٠ المط٠ العربية ٠ — ١٣٤٣ هـ٠ — ا/ز + ١٥٩ ص٠ — ٢٠٥ م م٠
ملاحظة : تشتمل على رسائل وهى : «الادب فى الدين» و «ايها الولد» و «فيصل التفرقة»

و «القواعد الشرعية» و «مشكاة الانوار» و «رسالة الطير» و «الرسالة الوعظية»

محمد بن محمد بن محمد الغزالى
الكشف والتبيين فى غرور الخلق اجمعين ٠ انظر: عبد الوهاب [بن احمد] الشعرانى فى كتابه: تنبيه المغترين٠٠

محمد بن محمد بن محمد الغزالى
كيمياء السعادة٠ — الطبعة الثانية٠ — [القاهرة]٠ — مط٠ السعادة٠ — ١٣٤٣ هـ ٥١ ص٠ — ١٩٥ م م٠

[محمد بن محمد بن محمد] الغزالى
مختصر احياء علوم الدين٠ — انظر: عبد الملك بن ابى المنى البابى الحلبى على هامش كتابه: نزهة الناظرين٠٠

[محمد بن محمد بن محمد] الغزالى
المضنون الصغير٠ — انظر: نفس المؤلف فى كتابه: الجام٠٠

[محمد بن محمد بن محمد] الغزالى
المضنون به على غير اهله انظر: نفس المؤلف فى كتابه: الجام العوام

محمد بن محمد بن محمد الغزالى
معراج السالكين٠ — الطبعة الاولى٠ — [القاهرة]٠ — مط٠ — السعادة ٠ — ١٣٤٣ هـ ٠ — ١٩٢٤ م٠ — ١ / ح٠ + ٢٦٢ ص٠ — ٢٤٠ م م٠

محمد بن محمد بن محمد الغزالى
معارج القدس فى مدارج معرفة النفس٠ — الطبعة الاولى٠ — [القاهرة]٠ — ١٣٤٦ هـ ١٩٢٧ م٠ — ١٣٨ ص٠ — ٢٣٥ م م٠

محمد بن محمد بن محمد الغزالى
فاتحة العلوم ٠ — الطبعة الاولى ٠ — [القاهرة] ٠ — المط٠ الحسنية ٠ — ١٣٢٢ هـ٠ — ٧٠ ص٠ + ١ و٠ — ٢٥٥ م م٠

محمد بن محمد بن محمد الغزالى
القسطاس المستقيم٠ — الطبعة الاولى٠ — [القاهرة]٠ — مط٠ الترقى٠ — ١٣١٨ هـ ١٩٠٠ م٠ — ١١٢ ص٠ — ٢٠٠ م م٠

محمد بن محمد [بن محمد] الغزالى
كتاب الاربعين فى اصول الدين٠ — [القاهرة] مط٠ كردستان العلمية ٠ — ١٣٢٨ هـ٠ — ٣٦٨ ص٠ — ١٩٦ م م٠

محمد بن محمد بن محمد الغزالى
رسالة العز البهية فى حب الذات العلية٠ — والحضرة المصطفوية من اصل علوم الدين٠ — [القاهرة] ٠ — (بدون مطبعة)٠ — [١٣١٦ هـ]٠ — ١٥ ص٠ — ١٩٠ م م٠

محمد بن محمد بن محمد الغزالى
عقيدة اهل السنة والرسالة القدسية ٠ — الطبعة الاولى٠ — [القاهرة]٠ — مط٠ — الاسكندرية٠ — مط٠ (بدون سنة)٠ + ٦٤ ص٠ — ٢٣٠ م م٠

[محمد بن محمد بن محمد] الغزالى
جواهر القرآن٠ — الطبعة الاولى٠ — [القاهرة] مط٠ كردستان العلمية٠ — ١٣٢٩ هـ٠ — ١٩٢ ص٠ — ١٨٨ م م٠

محمد بن محمد بن محمد الغزالى
الحكمة فى مخلوقات الله عز وجل٠ — الطبعة الثانية٠ — [القاهرة]٠ — مط٠ السعادة٠ ١٣٢٦ هـ٠ — ١٩٠٨ م ٠ — ٦٤ ص ٠ — ٢٣٥ م م٠

محمد بن محمد بن محمد الغزالى
معيار العلم فى فن المنطق٠ — [القاهرة]٠ مط٠ كردستان العلمية ٠ — ١٣٢٩ هـ٠ — ٢٠٠ ص٠ — ٢٣٠ م م٠

[محمد بن محمد بن محمد] الغزالى
مقاصد الفلاسفة فى المنطق والحكمة الالهية والحكمة الطبيعية ٠ — الطبعة الاولى ٠ — [القاهرة] ٠ — [مط٠ السعادة] ٠ — [١٣٣١ هـ]٠ — ٣٢٨ ص٠ — ٢٠٨ م م٠

محمد بن محمد بن محمد الغزالى
المقصد الاسنى شرح اسماء الله الحسنى٠ — الطبعة الثانية ٠ — [القاهرة] ٠ — مط ٠ السعادة ٠ — ١٣٢٤ هـ٠ — ٨٨ ص٠ — ٢٣٥ م م٠

[محمد بن محمد بن محمد] الغزالى
مكاشفة القلوب المقرب الى علام الغليوب٠ — الطبعة الاولى٠ — [القاهرة]٠ — المط٠ الشرفية٠ — ١٣٢٣ هـ٠ — ٤٥١ ص٠ + ٧ ص٠ — ١٩٩ م م٠

[محمد بن محمد بن محمد] الغزالى
المنقذ من الضلال٠ — انظر: نفس المؤلف فى كتابه: الجام العوام٠٠

محمد بن محمد بن محمد الغزالى
منهاج العابدين، وبهامشه بداية الهداية له ايضا٠ — الطبعة الاولى٠ — [القاهرة]٠ — المط٠ الخيرية٠ — ١٣٣٠ هـ٠ — ٨٨ ص٠ ٢٧٠ م م٠

محمد بن محمد بن محمد الغزالى
منهاج العابدين، وبهامشه بداية الهداية لنفس المؤلف ٠ — [القاهرة]٠ — مط ٠ دار الكتب العربية ٠ — [١٣٢٧ هـ] ٠ — ٨٨ ص٠ + ٢ ص٠ — ٢٨٠ م م٠

محمد بن محمد بن محمد الغزالى
ميزان العمل٠ — [القاهرة] ٠ — مط٠ — كردستان العلمية٠ — ١٣٢٨ هـ٠ — ٢٣٠ ص ١٩٣ م م٠

محمد بن محمد [بن محمد] الغزالى
الوجيز فى مذهب الامام الشافعى ٠ — [القاهرة]٠ — مط٠ الآداب٠ — ١٣١٧ هـ جزآن فى مجلد واحد٠ — ٢٤٥ م م٠

محمد بن محمد بن محمد المنجى
تسلية اهل المصائب٠ — الطبعة الاولى٠ — [القاهرة]٠ — مط٠ السعادة٠ — ١٣٤٧ هـ ١٩٢٩ م٠ — ٢٢٨ ص٠ — ٢٤٠ م م٠

محمد بن محمد بن محمود الحنفى الماتريدى
شرح الفقه الاكبر المنسوب للامام الاعظم ابى حنيفة النعمان ٠ — حيدر آباد ٠ — مط٠ مجلس دائرة المعارف النظامية ٠ — ١٣٢١ هـ٠ — ١٨٧ ص٠ — ١٢ ص٠ — ٢٤٠ م م٠

محمد بن محمد بن المعطى الحسنى
حل الطلاسم من صلاة القاسم٠ — الطبعة الاولى٠ — [القاهرة] ٠ — المط٠ العامرة الشرفية٠ — ١٣٢١ هـ٠ — ٤٣ ص٠ — ٢٤٥ م م٠

محمد بن محمد بن نباتة المصرى
سرح العيون شرح رسالة ابن زيدون٠ — الطبعة الرابعة٠ — [القاهرة]٠ — مط ٠ الموسوعات٠ — ١٣٢١ هـ٠ — ٣٣٦ ص٠ ٢٠٠ م م٠
نسخة اخرى كالسابقة

محمد بن محمد بن نباتة المصرى
سرح العيون شرح رسالة ابن زيدون٠ — انظر: خليل بن ايبك بن عبد الله الصفدى على هامش كتابه: الغيث المسجم٠٠

محمد بن محمد بن الوليد الفهرى الطرطوشى
سراج الملوك، وبهامشه التبر المسبوك فى نصائح الملوك ٠ — الطبعة الاولى ٠ — [القاهرة] ٠ — [المط٠ الازهرية] ٠ — ١٣١٩ هـ ٠ — ٤ ص ٠ + ١٨٠ ص ٠ — ٢٧٠ م م٠

محمد بن محمد بن يحيى زبادة اليمنى
ملحق للبدر الطالع٠ — انظر: محمد بن على الشوكانى فى كتابه : البدر الطالع

محمد بن محمد بن يحيى زبادة اليمنى
نيل الوطر من تراجم اليمن فى القرن الثالث عشر٠ — [القاهرة]٠ — المط٠ السلفية ٠ ١٣٤٨ / ١٣٥٠ هـ٠ — جزآن٠ — ٢٤٢ م م٠
نسخة اخرى كالسابقة

[محمد بن محمد تقى باقر]
[بحار الانوار الجامعة لدرر اخبار الائمة الاطهار] ٠ — [تبريز ؟] ٠ — [مط ٠ ابراهيم التبريزى] ٠ — [١٣٠١ هـ]٠ — جزآن فى مجلد واحد٠ — ٣٤٤ م م٠

[محمد بن محمد حسن بن حمزة ظافر المدنى]
[النور الساطع والبرهان القاطع] ٠ — [القسطنطينية]٠ — [المط٠ البهية العثمانية]٠ — [١٣٠١ هـ]٠ — ٦٢ ص٠ ٢٠٠ م م٠

[محمد بن محمد حسن بن حمزة ظافر المدنى]
الانوار القدسية تنزيه القوم العلية ٠ — [القسطنطينية] ٠ — (طبعة حجرية) ٠ — [١٣٠٤ هـ] ٠ — ٢٠٣ ص٠ — ٢٣٥ م م٠

محمد بن احمد الشريسى
دليل الحيران٠ — انظر : ابراهيم بن احمد ابن سليمان المراغى فى كتابه: شرح دليل ٠٠

محمد [بن محمد] الصغير الشنجيطى
سرية الحق والانتصار والذب عن اولياء الله الاخيار٠ — [فاس]٠ — (طبعة حجرية)٠ — [١٣١٩ هـ]٠ — ثلاثة كراريس٠ + ٢ ص ٠ ٢٢٢ م م٠
ملاحظة : ويليه : الجيش الكفيل بأخذ الثأر ممن سل على الشيخ التجانى سيف الانكار لنفس المؤلف٠ — ٢٢٣ ص٠

محمد بن محمد عبد المعتال البهوتى
فتح الاغلاق فى احكام الطلاق٠ — [القاهرة]٠ المط٠ العامرة الشرفية٠ — ١٣٢١ هـ٠ — ٨٨ ص٠ — ٢٠٠ م م٠

[محمد بن محمد] عرفة الدسوقى
حاشية على الشرح الكبير لابى البركات احمد الدردير٠ — الطبعة الثالثة٠ — [القاهرة]٠ المط٠ الكبرى الاميرية٠ — ١٣١٩ هـ٠ — ثلاثة اجزاء٠ — ٢٧٥ م م٠

[محمد بن محمد عرفة] الدسوقى
حاشية على شرح التفتازانى٠ — انظر: مسعود ابن عمر بن عبد الله التفتازانى على هامش كتابه مختصر٠٠

محمد بن [محمد] عرفة الدسوقى
حاشية على الشرح المختصر للعلامة سعد الدين التفتازانى على متن التلخيص، وبهامشها الشرح المذكور ٠ — [القسطنطينية] ٠ — المط ٠ العامرة٠ — [١٣٠٧ هـ]٠ — جزآن ٠ — ٢٥٢ م م٠

محمد بن محمد العلمى
حاشية على شرح ابى الربيع سيدى سليمان ابن أحمد الفشتالى على رسالة ابى عبد الله محمد بن احمد الماردينى فى العمل بالربع المجيب٠ — [فاس]٠ — (طبعة حجرية) ٠ ١٣٠٥ هـ٠ — ٢٧٨ ص٠ — ٢٢٥ م م٠

محمد بن محمد عماد الدين الاصفهانى
الفتح القسى فى الفتح القدسى٠ — [القاهرة] مط٠ الموسوعات ٠ — [١٣٢١ هـ]٠ — ١٦ ص٠ + ٣٤٧ ص٠ — ٢١٥ م م٠
نسخة اخرى كالسابقة

محمد بن محمد كمال الدين الازهرى
فصل لاقوال فى الجواب عن حادثة السؤال ونفى العقوبة بالمال٠ — [القاهرة]٠ — مصطفى ٠ البابى الحلبى٠ — ١٣٤٠ هـ٠ — ٧٠ ص٠ — ١٩٠ م م٠

محمد بن محمد اللبان
باقية الريحان فيما يتعلق بليلة النصف من شعبان٠ — [القاهرة]٠ — [المط٠ العامرة الشرفية]٠ — [١٣٠٢ هـ]٠ — ١٢ ص٠ + ٨ ص٠ — ٢٣٥ م م٠

محمد بن محمد مكوار
الارجوزة فى تاريخ العرب قبل الاسلام وتاريخ الرسول عليه السلام٠ — الطبعة الاولى ٠ — [فاس]٠ — المط٠ الجديدة٠ — ١٣٥٤ هـ٠ — ١٩٣٥ م٠ — ١٦ ص٠ — ٢٤٠ م م٠

محمد بن محمد نور الدين بن ابى بكر بن على القريشى
الجامع اللطيف فى فضل مكة واهلها وبناء البيت الشريف٠ — الطبعة الاولى٠ — ١٣٤٠ هـ ٠ ١٩٢١ م٠ — ٧٤ ص٠ — ٢٠٠ م م٠
الكتب العربية٠ — ١ / ل٠ + ٤١٣ ص٠ — ٢٠٢ م م٠

محمد بن محمد النفراوى
الروض العاطر فى نزهة الخاطر٠ — [القاهرة] مط٠ التقدم٠ — (بدون سنة)٠ — ١٠٤ ص ٢٠٠ م م٠

محمد بن مسعود الفاسى الشاذلى
الفتوحات الربانية فى تفصيل الطريقة الشاذلية
[القاهرة]٠ — مط٠ المعاهد٠ — ١٣٤٠ هـ٠ ١٩٢١ م٠ — ٧٤ ص٠ — ٢٠٠ م م٠

محمد بن المدنى كنون
التسلية والسلوان لمن ابتلى بالاذاية والبهتان٠ [فاس]٠ — (طبعة حجرية)٠ — [١٣٠١ هـ] ٢٠ كراسة + ٢ ص٠ — ٢٢٥ م م٠

محمد بن المدنى كنون

الاجوبة٠ - [فاس]٠ - (طبعة حجرية)٠ - (بدون سنة)٠ - ٣٣٢ ص٠ - ٢٢٢ م م٠

محمد بن المدنى كنون

تعليق على موطأ الامام مالك بن انس٠ - [فاس]٠ - (طبعة حجرية)٠ - [١٣١١ هـ] جزآن٠ - ٢٢٥ م م٠
نسخة اخرى كالسابقة

محمد بن المدنى كنون

الزجر والاقماع بزواجر الشرع المطاع لمن كان يؤمن بالله ورسوله ويوم الاجتماع عن الآت اللهو والسماع ٠ - [فاس]٠ - (طبعة حجرية)٠ - [١٣٠٩ هـ]٠ - ٣٨ كراسة٠ + ٦ ص٠ - ٢١٥ م م٠

محمد بن المرتضى اليمانى

ايثار الحق على الخلق فى رد الخلافات الى المذهب الحق من اصول التوحيد ٠ - [القاهرة] ٠ - مط٠ الآداب والمؤيد ٠ - ١٣١٨ هـ٠ - ٤٨٣ ص٠ - ٢٤٠ م م٠

محمد بن مرتضى محسن

نخبة وجيزة فى الحكمة العلمية والاحكام الشرعية٠ - [فاس]٠ - (طبعة حجرية) ٠ [١٣٣٠ هـ]٠ - ١٩٩ ص٠ - ٢٥٠ م م٠

محمد بن مسعود الطرنباطى الاموى

شرح خطبة الفقيه جمال الدين بن مالك [فاس]٠ - (طبعة حجرية)٠ - [١٣٠٥ هـ] ٣٣ كراسة٠ + ٧ ص٠ - ٢١٠ م م٠

محمد بن مصطفى بن عثمان القادمى

مجامع الحقائق [والقواعد وجوامع الروائق والفوائد من الاصول]٠ - [القسطنطينية]٠ - مط٠ سنده٠ - ١٣١٨ هـ٠ - ٣٧٣ ص٠ - ٢٧٠ م م٠

محمد بن مصطفى الحسنى

اظهار العقوق فى الرد على من منع التوسل الى الله تعالى بالنبى والولى الصدوق، وبهامشه : **الرد على بعض المبتدعة من الطائفة الوهابية للعلامة محمد الطيب بن عبد المجيد بن عبد السلام بن كيران الفاسى٠ - الطبعة الاولى٠** [القاهرة]٠ - مط٠ التقدم العلمية٠ - ١٣٢٧ هـ٠ - ٥٩ ص٠ - ٢٧٢ م م٠

[محمد بن مصطفى المشرفى]

[السهام الصائبة فى رد الدعاوى الكاذبة] ٠ - [م٠ م٠]٠ - (طبعة حجرية) ٠ - (بدون سنة)٠ - ٣٥٩ ص٠ - ٢١٦ م م٠

محمد بن مكرم بن منظور الافريقى

لسان العرب٠ - الطبعة الاولى٠ - [القاهرة] المط٠ الكبرى الميرية٠ - ١٣٠٠ هـ / ١٣٠٧ هـ ٢٠ ج ٠ - ٢٨٠ م م٠
نسخة اخرى كالسابقة

محمد بن موسى البسنوى

حاشية على الجامى٠ - انظر: [عبد الله بن صالح] على هامش كتابه: حاشية محرم ٠ ٠

محمد بن موسى بن عثمان بن حازم الهمدانى

الاعتبار فى بيان الناسخ والمنسوخ من الآثار الطبعة الاولى٠ - حيدر آباد٠ - مط ٠ مجلس دائرة المعارف النظامية٠ - ١٣١٩ هـ٠ ٢٤٨ ص٠ + ٧ ص٠ - ٢٠٥ م م٠

[محمد بن موسى بن عيسى] الدميرى

حياة الحيوان الكبرى٠ - [القاهرة] ٠ - مط٠ محمد على صبيح٠ - [١٣٥٣ هـ] ٠ - جزآن٠ - ٢٤٥ م م٠

[محمد بن موسى بن عيسى] الدميرى

حياة الحيوان الكبرى ٠ - [القاهرة ٠ - المط٠ الادبية]٠ - [١٣١٩ هـ]٠ - جزآن ٢٨٣ م م٠

محمد بن فراموز منلاخسرو

الدرر الحكام فى شرح غرر الاحكام ٠ - [القسطنطينية]٠ - مط٠ احمد كمال٠ - ١٣٢٩ هـ/ ١٣٣٠ هـ٠ - جزآن فى مجلد واحد٠ ٢٨٠ م م٠

محمد بن نصر المروزى

قيام الليل وقيام رمضان وكتاب الوتر٠ - لاهور٠ - دار مطبع رنال عام٠ - ١٣٢٠ هـ٠ ١٤٤ ص٠ - ٢٧٢ م م٠
ملاحظة: ومعه شرح حديث ما ذئبان جائعان لابى الفرج عبد الرحمن بن رجب البغدادى

[محمد بن هانىء بن محمد بن سعدون الاندلسى]
تبيين المعانى فى شرح ديوان ابن هانىء صححه وهذبه وشرحه مع مقدمة نقلا عن عدة نسخ الدكتور زاهر على. - [القاهرة]. - مط. المعارف. - ١٣٥٢ هـ. - ٦١ ص. + ٨١٨ ص. + ١/ح. - ٢٨٥ م م.

محمد بن وضاح القرطبى الاندلسى
البدع والنهى عنها، عنى بطبعه وتصحيحه محمد احمد دهمان. - دمشق. - مط. - الاعتدال. - ١٣٤٩ هـ. - ٩٦ ص. - ٢٢٥ م م.

محمد بن يحيى [بن عبد الله بن العباس] الصولى
اخبار ابى تمام حققه وعلق عليه خليل محمود عساكر ومحمد عبده عزام. - [القاهرة]. - مط. لجنة التأليف والترجمة والنشر. - ١٣٥٦ هـ. - ١٩٣٧ م. - ١/هـ. + ى ى. + ٣٤٠ ص. + ا ل. + ا و. - ٢٤٠ م م.

محمد بن يحيى [بن عبد الله بن العباس] الصولى
ادب الكاتب نسخه وعنى بتصحيحه وتعليق حواشه محمد بهجة الاثرى ونظر فيه محمود شكر الالوسى. - [القاهرة]. - المط. السلفية. - ١٣٤١ هـ. - ٢٦٧ ص. - ٢٣٠ م م.

محمد بن يحيى بن محمد بهران
الرسالة اليمينية المسماة ببهجة الجمال ومحجة الكمال فى المذموم والممدوح من الخصال فى الائمة والعمال. - [القاهرة]. - مط. الجمل المصرية. - ١٣٤٩ هـ. - ٨٠ ص. ٢٤٠ م م.

محمد بن يحيى التادفى
قلائد الجواهر فى مناقب الشيخ عبد القادر، وبهامشه كتاب فتوح الغيب للشيخ محيى الدين عبد القادر الجيلانى. - [القاهرة]. - مط. دار الكتب العربية الكبرى. - [١٣٣١ هـ]. - ٤ ص. + ١٤٠ ص. - ٢٨٠ م م.

محمد بن يحيى الصقلى الحسنى
الجريدة العبراء فى وصف الدار البيضاء. - تونس. - مط. العرب. - ١٣٤٢ هـ. - ١٦ ص. - ٦١٠ م م.

محمد بن يزيد ابو عبد الله ابن ماجه القزوينى
سنن المصطفى ومعه حاشية عليه لمحمد ابن عبد الهادى السندى. - الطبعة الاولى. [القاهرة]. - المط. التازية. - [١٣٤٩ هـ] جزآن. - ٢٤٢ م م.

محمد بن يزيد المبرد
الكامل فى اللغة والآداب. - الطبعة الاولى. [القاهرة]. - المط. العلمية. - ١٣٢٣ هـ. جزآن. - ٢٧٥ م م.
نسخة اخرى كالسابقة

محمد بن يزيد المبرد
نسب عدنان وقحطان نسخه عن ثلاث نسخ وصححه وشكله وضبطه عبد العزيز الميمنى الراجكوتى. - [القاهرة]. - مط. لجنة التأليف والترجمة والنشر. - ١٣٥٤ هـ. ١٩٣٦ م. - ١/و + ٢٤ ص. - ٢٤٠ م م.

محمد بن يزيد المبرد
ما اتفق لفظه واختلف معناه من القرآن المجيد. [القاهرة]. - المط. السلفية. - ١٣٥٠ هـ. ٤٣ ص. - ١٩٦ م م.

محمد بن يعقوب بن محمد الفيروزابادى
تحبير الموشين فى التعبير بالسين والشين. الجزائر. - المط. الثعالبية. - ١٣٢٧ هـ. ٣٢ ص. - ٢٤٠ م م.
نسخة اخرى كالسابقة

محمد بن يعقوب [بن محمد] الفيروزابادى
سفر السعادة. - [القاهرة]. - مط. دار العصور. - ١٣٣٢ هـ. - ١٥٥ ص.
ملاحظة: انظر: محمد بن احمد بن عبد الهادى فى آخر كتابه: المحرر.

محمد بن يعقوب [بن محمد] الفيروزابادى
سفر السعادة. - انظر: عبد الوهاب [بن احمد بن على] الشعرانى على هامش كتابه: كشف الغمة.

محمد بن يعقوب [بن محمد] الفيروزابادى
تنوير المقياس من تفسير ابن عباس، وبهامشه الكتاب المسمى بالمقصد لتلخيص ما فى المرشد فى الوقف والابتداء لشيخ الاسلام ابى يحيى

زكريا الانصارى ٠ – [القاهرة ٠ – المط٠ العامرة]٠ – [١٢٩٠ هـ]٠ – ٤٦٤ ص ٠ ٢٧٣ م م٠

محمد بن يعقوب [بن محمد] الفيروزابادى

القاموس المحيط٠ – الطبعة الاولى٠ – [القاهرة]٠ – المط٠ الحسنية٠ – ١٣٣٠ هـ اربعة اجزاء٠ – ٢٨٠ م م٠

ملاحظة: فى اول الكتاب شرح ديباجة القاموس وفوائد شريفة وقواعد لطيفة فى معرفة اصطلاحة القاموس للنصر ابو الوفاء الهورينى

محمد بن يوسف بن ابى القاسم العبدرى المواق

التاج والاكليل لمختصر خليل٠ – انظر: محمد ابن محمد بن عبد الرحمن المغربى الحطاب على هامش كتابه: المواهب الجليل٠٠ نسخة اخرى كالسابقة

محمد بن يوسف بن حيان الاندلسى

البحر المحيط، وبهامشه تفسيران الاول النهر الماد فى البحر لابى حيان ايضا، والثانى كتاب الدر اللقيط من البحر المحيط لتاج الدين ابى محمد القيسى الحنفى٠ – الطبعة الاولى٠ – [القاهرة]٠ – مط٠ السعادة٠ – ١٣٢٨ هـ ثمانية اجزاء٠ – ٢٨٠ م م٠ نسخة اخرى كالسابقة

محمد بن يوسف بن عمر السنوسى الخطابى

عمدة اهل التوفيق والتسديد فى شرح عقيدة اهل التوحيد الكبرى ٠ – [القاهرة] ٠ – مط٠ جريدة السلام ٠ – ١٣١٦ هـ ٠ – [١٣١٧ هـ]٠ – ٢٨٤ ص٠ – ٢٤٣ م م٠

محمد بن يوسف بن عمر السنوسى الخطابى

الفتوحات الالهية الوهبية على المنظومة المسماة : اضاءة الوجنة فى اعتقاد اهل السنة انظر: محمد عليش على هامش كتابه : هداية المريد٠٠٠

محمد بن يوسف بن عمر السنوسى الخطابى

شرح على رسالة صغرى الصغرى فى علم التوحيد وبهامشه شرح الشيخ ابراهيم الاندلسى السرقطى على عرف النبانى المسمى المواهب الربانية فى شرح المقدمات السنوسية٠ – الطبعة الاولى ٠ – [القاهرة]٠ – مط ٠ التقدم العلمية٠ – ١٣٢٢ هـ٠ – ٥٠ ص٠ – ٢٧٣ م م٠

محمد بن يوسف بن عمر السنوسى الخطابى

شرح على مختصر فى علم المنطق٠ – انظر : ابراهيم البيجورى على هامش كتابه: حاشية٠٠

محمد بن يوسف بن عمر السنوسى الخطابى

مجربات٠ – انظر: احمد الديرى على هامش كتابه: فتح الملك

محمد بن يوسف بن عمر السنوسى الخطابى

شرح وسطى٠ – الطبعة الاولى٠ – تونس ٠ مط٠ التقدم الوطنية ٠ – ١٣٢٧ هـ ٠ – ٢٣٠ ص٠ – ٢١٣ م م٠

محمد بهاء الدين البيطار المدنى

النفحات الاقدسية فى شرح الصلوات الاحمدية الادريسية٠ – [القاهرة]٠ – مط٠ الرغائب [١٣١٦ هـ]٠ – ٣٦٧ ص٠ – ٣٤٥ م م٠

محمد بهجة الاثرى

ادب الكتاب٠ – انظر: محمد بن يحيى [بن عبد الله بن العباس] الصولى٠

محمد بهجة الاثرى

اعلام العراق كتاب تاريخى ادبى انتقادى يتضمن سيرة الامام الالوسى الكبير وتأبين العلماء والادباء وتراجم نوابغ الالوسيين٠ – [القاهرة]٠ – المط٠ السلفية٠ – ١٣٤٥ هـ ٢٤٨ ص٠ – ٢٤٥ م م٠

محمد البهى

شرح صلاة القطب سيدى ابراهيم الدسوقى ٠ [القاهرة]٠ – مط٠ الصدق٠ – (بدون سنة)٠ – ٥٠ ص٠ – ١٩٧ م م٠

محمد بوجندار الرباطى

شالة وآثارها٠ – الرباط٠ – مط٠ الجريدة الرسمية ٠ – ١٣٤٠ هـ٠ – ٦٤ ص ٠ – ٢٤٥ م م٠

محمد بوعشرين

جواب لمن سأله عن قول خطيب فى أهل البدع ليست حالتهم من الاسلام فى شىء ٠ – الطبعة الاولى٠ – فاس٠ – المط٠ الجديدة٠ ١٣٤٨ هـ٠ – ١٦ ص٠ – ٢٢٥ م م٠

محمد بوعشرين

الاحكام النهائية الزيادية. – الطبعة الاولى . ١٣٤٨ هـ. – فاس. – المط. الجديدة. – ١٦٤ ص. – ٢٤٠ م م.

محمد بيرم الثانى التونسى

حسن النبا فى جواز التحفظ من الوبا . – [م. م.] . – [المط. الاعلامية] . – [١٣٠٢ هـ] . – ٢٦ ص. + ٢ ص . – ٢٤٠ م م.

محمد بيرم الخامس التونسى

رسالة متعلقة بأحكام الاشراف آل البيت. – الطبعة الاولى . – [القاهرة] . – المط. الاعلامية . – **١٣٠٢ هـ. – ١٦ ص.** – ٢٣٢ م م.

محمد بيرم الخامس التونسى

صفوة الاعتبار بمستودع الامصار والاقطار. – الطبعة الاولى. – [القاهرة] . – المط . الاعلامية . – ١٣٠٣ هـ. – خمسة اجزاء فى مجلدين. – ٢٤٥ م م.

محمد التودى [ابن سودة]

شرح على لامية الزقاق. – انظر : محمد المهدى بن محمد بن الخضر الوزانى العمرانى فى كتابه: حاشية على شرح

محمد التودى ابن سودة

شرح الارجوزة المسمى بحلى المعاصم. – انظر: على بن عبد السلام التسولى على هامش كتابه: البهجة فى شرح التحفة

محمد التودى [ابن سودة]

حلى المعاهم لبنت فكر بن عاصم . – انظر: على بن عبد السلام التسولى على هامش كتابه: البهجة فى شرح التحفة

محمد توفيق افندى جركشى

الرسالة الحميدية فى معنى وجوب قبول التوبة على الله تعالى . – [القاهرة] . – مط. البهجة. – [١٣١٠ هـ]. – ٢٤ ص. – ٢٤٠ م م.

محمد توفيق البكرى الصديقى

صهاريج اللؤلؤ وشرحه احمد بن امين الشنقيطى وابو بكر محمد لطفى المصرى. – الطبعة الثانية. – [م. م.]. – (بدون مطبعة). – (بدون سنة). – ٣٨٨ ص. + ٢ و. – ٣٤٠ م م.

محمد توفيق البكرى الصديقى

بيت السادات الوفائية . – [القاهرة]. – (بدون مط). – (بدون سنة). – ١٠٣ ص ٢٢٠ م م.

محمد توفيق البكرى الصديقى

أراجيز العرب . – الطبعة الاولى . – [القاهرة]. – (بدون مط). – ١٣١٢ هـ. ٢٠٠ ص. – ٢٣٦ م م.

محمد توفيق صدقى

نظرة فى كتب العهد الجديد وعقائد النصرانية. الطبعة الاولى . – [القاهرة] . – مط . المنار. – د/م. + ٢٦٢ ص. – ١٥٤ م م. ملاحظة: كتاب مبتور

محمد التونسى

الروضة المندسية فى الاسماء الادريسية الهروردية. – [القاهرة]. – مط. العلوم العصرية. – [١٣٤٢ هـ]. – ٩٦ ص. – ١٩٥ م م.

[محمد التونسى بن سليمان]

كنوز الصحة ويواقيت المنحة. – ٣٨ ص ملاحظة: مبتور فى آخره. – ٢٩٨ م م.

محمد تيسير ظبيان الكيلانى

الحريدة المسلمة ، كتب مقدمته الامير شكيب ارسلان. – دمشق . – (بدون مط). – ١٣٥٦ هـ. – ١٩٣٧ م. – ١٥٠ ص. + ١ خ + ٣٦ ل. – ١٩٥ م م.

محمد ثابت

جولة فى ربوع اسيا بين مصر واليابان. – الطبعة الثانية . – [القاهرة] . – مط. لجنة التأليف والترجمة والنشر . – ١٣٥٤ هـ/١٩٣٦ م. – ٢٣٤ ص. + صور مضافة. – ٣٤٥ م م.

محمد ثابت

جولة فى ربوع افريقية بين مصر ورأس الرجاء الصالح. – الطبعة الثانية. – [القاهرة] . مط. لجنة التأليف والترجمة والنشر . – ١٣٥٤ هـ/١٩٣٦ م . – ٢٣٥ ص. + صور مضافة. – ٣٤٥ م م.

محمد ثابت

جولة فى ربوع الدنيا الجديدة بين مصر والامريكيتين . – [القاهرة] . – مط . لجنة التأليف والترجمة والنشر. – (بدون سنة). – ٣١٧ ص. + صور مضافة . – ١٩٦ م م.

محمد ثابت

جولة فى ربوع اوربا بين مصر وايسلندة ، الطبعة الثانية. – [القاهرة]. – مط . لجنة التأليف والترجمة والنشر. – ١٣٥٤هـ – ١٩٣٦ م. – ٢١٠ ص. + صور مضافة. ٢٤٥ م م.

محمد ثابت

جولة فى ربوع الشرق الادنى بين مصر وافغانستان. – الطبعة الثانية. – [القاهرة] مط. لجنة التأليف والترجمة والنشر . – ١٣٥٤ هـ/١٩٣٦ م. – ٢٢٦ ص. + صور مضافة. – ٢٤٥ م م.

محمد الجعفرى

شرح التوسل المسمى بالجنى اليانع الاقرب على التوسل المسمى بجالية الكرب ومنيلة الارب لمحمد بن عبد الكريم القرشى . – الطبعة الاولى. – [القاهرة] . – مط . الاداب والمؤيد. – ١٣٢٦ هـ. – ١٣٢ ص. ٢٣٦ م م.

محمد الجزولى الحسينى

دلائل الخيرات وشوارق الانوار فى ذكر الصلاة على النبى المختار، وبهامشه **منهج السعادات** لعبد المجيد الشرنوبى الازهرى . – [القاهرة] . – المط. الاميرية . – ١٣٢٢ هـ/١٣١ ص. – ١٩٠ م م.

[محمد] جمال الدين الافغانى

العروة الوثقى. – [الطبعة الثالثة] . – بيروت. – المكتبة الاهلية. – [١٣٥١ هـ/ ١٩٣٢ م]. – ٥٢٨ ص. – ١٩٥ م م.

محمد جمال الدين الافغانى

تتمة البيان فى تاريخ الافغان. – الطبعة الاولى. – [القاهرة]. – مط. الموسوعات. ١٣١٨ هـ/١٩٠١ م. – ١٩٢ ص. + صور مضافة. – ١٩٠ م م.

[محمد] جمال الدين الافغانى

القضاء والقدر واصول العقائد الاسلامية وامهات المسائل التوحيدية. – [القاهرة]. – المكتبة والمطبعة المحمودية. – (بدون سنة). – ١٦ ص. – ١٩٥ م م.

محمد جمال الدين الافغانى

الرد على الدهريين ، نقلها من الفارسية الى العربية الاستاذ الامام الشيخ محمد عبده ، مذيلة برسالة للسيد الافغانى فى القضاء والقدر [القاهرة]. – مط. محمد محمد مطر. – (بدون سنة). – ٢ ل. + ١٠٨ ص. + ٢ و. – ١٩٥ م م.

محمد جمال الدين الافغانى

رسالة فى ابطال مذهب الدهريين وبيان مفاسدهم نقلها من الفارسية الى اللغة العربية الاستاذ الشيخ محمد عبده افندى . – [القاهرة]. – مط. العاصمة. – ١٣١٢ هـ. ١٧ ص. + ٨٦ ص. – ٢٢٩ م م.

محمد جمال الدين العانى

الذريعة لازالة شبه كتاب الشيعة. – دمشق. (بدون مط) . – ١٣٥٤ هـ/ ١٩٣٥ م. – ١٠٠ ص. – ٢٢٠ م م.

محمد الجمل الشافعى

شرح اللمعة فى واجبات صلاة الجمعة. – طنطا. – مط. الكمال . – ١٣٢٠ هـ. – ٢٢ ص. – ٢٣٠ م م.

محمد الجنبورى الفروقى

الحكمة البالغة. انظر: ميى جيون فى كتابه: الشمس البازغة

محمد الجنبيهى المسكين
ارشاد الشيخ محمود خطاب الى طريق الانابة والمتاع، ويسبقه زحزحة الزائغين عن مناوشة المتوسلين. - [القاهرة]. - مط. الوعاظ ١٣٢٦ هـ. - ٢٥٦ ص. - ١٩٠ م م.

محمد جميل بيهم
الانتدبان فى العراق وسوريا. - صيدا. - مط. العرفان. - ١٣٥٠ هـ/١٩٣١ هـ. - ١٣٧ ص. - ٢٤٠ م م.

محمد جميل سلطان
صريع الغوانى دراسة اخباره واشعاره. - دمشق. - مط. الترقى. - ١٣٥١ هـ / ١٩٣٢ م. - ا/ج + ٢٧٥ ص. - ٢٣٠ مم.

محمد الحافظ بن عبد الله لجزائرى
الحق فى الحق والخلق. - [القاهرة]. - دار الطباعة المصرية. - (بدون سنة). - ١٠٥ ص. - ٢٤٠ م م.
ملاحظة : ويليه الحقيقة الاحمدية والحقيقة المحمدية لنفس المؤلف

محمد حامد الفقى
تيسير الوصول. انظر : عبد لرحمن بن على ابن الربيع الشيبانى الزبيدى الشافعى فى كتابه : تيسير الوصول

محمد حبيب الله بن مايابى الشنقيطى
ايقاظ الاعلام لوجوب اتباع رسم المصحف الامام. - [القاهرة]. - مط. المعاهد ١٣٤٥ هـ. - ٦٢ ص. - ١٩٠ م م.

محمد حبيب الله بن مايابى الشنقيطى
اكمال المنة باتصال سند المصافحة المدخلة للجنة. - الطبعة الثانية. - [القاهرة]. مط. المعاهد. - ١٣٤٥ هـ. - ١٩٢٦ م. ٢٤ ص. - ١٩٠ م م.

محمد حبيب الله بن مايابى الشنقيطى
حصول الفوائد السنية بنشر قصائد فى بعض المآثر النبوية وهى ثلاث قصائد : الاولى والثانية والثالثة للشيخ احمد بن حجر الهيتمى [القاهرة]. - مط. الصدق الخيرية. - (بدون سنة). - ١٦ ص. - ٢١٠ م م.

محمد حبيب الله بن مايابى الشنقيطى
الخلاصة النافعة العلية المؤيدة بحديث الرحمة المسلسل بالاولية. - [م. م.]. - (بدون مط). - (بدون سنة). - ١٢ ص. ١٩٥ م م.
ملاحظة: ويليه النصائح الدينية: لنفس المؤلف

محمد حبيب الله بن مايابى الشنقيطى
دليل السالك الى موطأ الامام مالك. - الطبعة الاولى. - [القاهرة]. - مط. دار احياء الكتب العربية. - ١٣٣٩ هـ. - ١٩٢١ م. - ١٣٦ ص. - ٢٠٢ م م.
ملاحظة : ويليه : ابو طلحة للنابغة القلاوى الشنقيطى، وبيان كيفية الرد على الروافض واهل الزيغ لاحمد زينى دحلان

محمد حبيب الله بن مايابى الشنقيطى
دليل السالك الى موطأ الامام مالك. - الطبعة الاولى. - [لقاهرة]. - مط. الاستقامة. - ١٣٥٤ هـ. - ٢١٦ ص. - ٢٤٠ م م.

محمد الحجوى
الحق المبين والخبر اليقين بما فى قراطيس حجة المنذرين مما يخالف الدين. - تونس. مط. النهضة. - ١٣٣٩ هـ. - ١٢٢ ص. + ٥ ص. - ٢٣٨ م م.

محمد الحجوى
ثلاث رسائل : (١) تجديد علوم الدين ، (٢) كلمة تتعلق بأدب الخطاب فى «الراديو» وما يتعلق بحجاب المرأة وتعليمها (٣) ملخص كتاب القول الفصل فى اقصى امد الحمل. - سلا. - مط. الثقافة. - ١٣٥٧ هـ. - ٥١ ص. - ٢٥٠ م م.

محمد حسن الاسرائلى لكنعانى
تنسيق النظام فى مسند الامام الاعظم. - انظر: ابا حنيفة النعمان بن ثابت فى كتابه : «مسند».

[محمد حسن بن على] عبد الله الممقانى
[تنقيح المقال فى احوال الرجال]. - [نجف]. - [مط. المرتضوية]. - [١٣٤٩ / ١٣٥٢ هـ]. - ثلاثة اجزاء. - ٢٤٠ م م.

محمد حسن نائل المرصفى

كليلة ودمنة. انظر: بيدبا..

محمد حسنين

شرح حديثين . - الطبعة الاولى . - [م. م.]. - مط. مطر. - (بدون سنة). ٣١ ص. - ١٩٠ م م.

نسخة اخرى كالسابقة

محمد حسنين الرازق

الموجز فى علم المنطق. - الطبعة الثالثة . [القاهرة ؟]. - مط. الاعتماد. - ١٣٥٢ هـ /١٩٣٣ م. - ٨٨ ص. - ٢٣٥ م م.

محمد حسنين مخلوف العدوى

رسالة فى حكم التوسل بالانبياء والاولياء عليهم السلام. - الطبعة الاولى. - [القاهرة]. مط. المعاهد. - ١٣٤٨ هـ. - ٧٢ ص. - ١٩٠ م م.

محمد حسنين مخلوف العدوى

رسالة فى حكم التوسل بالانبياء. - انظر: سليمان بن عبد الوهاب النجدى فى كتابه: الصواعق الالهية فى الرد على الوهابية.

محمد حسنين مخلوف العدوى

رسالة فى حكم ترجمة القرآن الكريم وقراءته وكتابته بغير اللغة العربية. - [القاهرة]. مط. مطر. - (بدون سنة). - ٥٢ ص. ١٩٠ م م.

محمد حسنين مخلوف العدوى

القول الوثيق فى الرد على ادعياء الطريق. - الطبعة لاولى . - [القاهرة] . - مط . المعاهد. - ١٣٤٤ هـ. - ٣٢ ص. - ١٩٠ م م.

محمد حسنين مخلوف العدوى

المدخل المنير فى مقدمة علم التفسير . - [القاهرة]. - مط. المعاهد. - ١٣٥١ هـ. ٥٦ ص. - ١٩٠ م م.

ملاحظة: ويليه خاتمة فى الفرق بين تفسير القرآن بغير لغته وبين ترجمته. - [القاهرة] مط. المعاهد. - ١٣٥١ هـ. - ٥٦ ص. - ١٩٠ م م.

محمد حسنين مخلوف العدوى

المطالب القدسية فى احكام الروح وآثارها الكونية. - [القاهرة]. - مط. المعاهد. (بدون سنة). - ١٦٣ ص. - ١٩٥ م م.

محمد حسنين مخلوف العدوى

المنهج القويم فى بيان الصلاة الفتحية ليست من كلام الله القويم. - [القاهرة]. - مط. حجازى. - ١٣٥٤ هـ. - ٣٤٨ ص. - ٢٠٠ م م.

محمد حسين هيكل

عبث الوليد. - انظر: احمد بن عبد الله بن سليمان التنوخى المعرى

محمد حسين هيكل

ثورة الادب. - [القاهرة]. - مط. مصر. [١٩٤٨؟]. - ٢٤٢ ص. - ١٩٥ م م.

محمد حسين [بن محمد اسلم] الييشابورى

الحاشية الزاهرة على شرح التهذيب، وبهامشها تقريرات مسموعة من نجم الدين البخارى، وعبد الشكور البخارى. - قزان. - المط. الايمبيراطورية. - ١٣٠٦ هـ. - ٤١٩ ص ٢٨١ م م.

[محمد حسين بن محمد رجيم]

[الفصول فى الاصول] . - [الهند؟]. - [دار طباعة الحاج ابراهيم التبريزى] . - [١٣٤٤ ؟]. - جزآن فى مجلد واحد. - ٣٣٦ م م.

محمد حقى النازلى

رسالة البدور المسفرة عن وجوه الاحاديث الواردة فى اتساع المغفرة. - [لقاهرة . - المط. العامرة الشرفية]. - [١٣٠٥ هـ]. - ١٢ ص. - ٢٤٠ م م.

محمد حقى النازلى

خزينة الاسرار جليلة الاذكار، وبهامشها كتاب الحصين من كلام سيدى المرسلين لشمس الدين محمد بن الجزرى. - [القاهرة]. - المط. الحميدية. - ١٣١٦ هـ. - ٤ ص. + ١٧٣ ص. - ٢٧٣ م م.

محمد حمدان

الاطلس الحديث فى تخطيط اقاليم الارض سياسيا وطبيعيا واقتصاديا للمؤلف المذكور ولبيب العسال. – الطبعة الرابعة. – [القاهرة]. – مط. مصر. – ١٣٥٣ هـ. – ١٩٣٥ م. – ١٥٥ ص. – ٢٧٠ م م.

محمد الخرشى

شرح على مختصر خليل ، وبهامشه حاشية الشيخ العدوى. – [القاهرة]. – المط. الخيرية. – [١٣٠٨ هـ]. – خمسة اجزاء ٢٦٥ م م.

نسخة اخرى كالسابقة

محمد الخضر بن عبد الله بن مايابى الجكنى الشنقيطى

مشتهى الخارق الجانى فى رد رلقات التجانى الجانى. – [القاهرة]. – مط. دار حياء الكتب العربية. – ١٣٤٦ هـ. – ٤٠٤ ص ٢٤٠ م م.

محمد الخضر بن عبد الله بن مايابى الجكنى الشنقيطى

ابرام النقض لما قيل من ارجحية القبض. – [القاهرة]. – مط. الحاج عبد السلام بن شقرون. – ١٣٤٨ هـ. – ٤٨ ص. – ١٩ م م.

محمد الخضر بن عبد الله بن مايابى الجكنى الشنقيطى

نقض ردودات الجمعية الدقرية. – عمان. – المط. الوطنية. – (بدون سنة). – ١٤ ص + ١ و. – ٢١٠ م م.

محمد الخضر بن عبد الله بن مايابى الجكنى الشنقيطى

لزوم طلاق الثلاث دفعه بما لا يستطيع العالم دفعه. – عمان. – المط. الوطنية. – ١٣٤٧ هـ. – ٤٢ ص. – ٢١٠ م م.

محمد الخضر حسين التونسى

الموفقات فى اصول الاحكام. – انظر: ابراهيم ابن موسى [بن محمد] اللخمى الشاطبى

محمد الخضر حسين التونسى

نقض كتاب الاسلام واصول الحكم. – [القاهرة]. – المط. السلفية. – ١٣٤٤ هـ. ٢٠٢ ص. – ٢٤١ م م.

محمد الخضرى

مهذب الاغانى. – [القاهرة. – مط. مصر]. (بدون مطبعة). – تسعة اجزاء فى ثلاثة مجلدات. – ٢٣٣ م م.

محمد الخضرى

حاشية على شرح العلامة الحلوى على السمرقندية وبهامشها حاشية العلامة محمد الامين. – الطبعة الاولى. – [القاهرة]. – المط. الازهرية. – [١٣٢٨ هـ]. – ١٤٤ ص. ٢٧٠ م م.

محمد الخضرى

حاشية على شرح العلامة الملوى على السمرقندية. – [القاهرة]. – [دار الطباعة البهية]. – [١٣٠٥ هـ]. – ١١٦ ص. – ٢٧٥ م م.

محمد الخضرى

حاشية الخضرى على شرح ابن عقيل على ألفية ابن مالك، وبالهامش شرح ابن عقيل. – [القاهرة]. – مط. مصطفى محمد. – (بدون سنة). – جزآن فى مجلد واحد. – ٢٨٠ م م.

محمد الخضرى بك

نور اليقين فى سيرة سيد المرسلين. – الطبعة الخامسة. – [القاهرة]. – المط. الرحمانية. – ١٣٤٩ هـ/١٩٣٠ م. – ٣٠٠ص ٢٤٥ م م.

محمد الخضرى بك

اتمام الوفاء فى سيرة الخلفاء. – الطبعة الثالثة. – [القاهرة]. – مط. الاستقامة (بدون سنة). – ٢٦٣ ص. – ٢٤٣ م م.

محمد الخضرى بك

تاريخ التشريع الاسلامى. – الطبعة الرابعة [القاهرة]. – مط. الاستقامة. – ١٣٥٣ هـ/١٩٣٤ م. – ٣٩٩ ص. – ٢٠٠ مم

محمد الخضرى الدمياطى

رسالة فى مبادىء التفسير. — [القاهرة] . مط. النيل. — ١٣٢١ هـ. — ١٩٠٣ م. — ٥٢ ص. — ١٩٧ م م.

محمد خليل افندى المرادى

سلك الدرر فى اعيان القرن الثانى عشر. — [القاهرة]. — المط. الميرية. — ١٣٠١ هـ اربعة اجزاء فى مجلد واحد. — ٢٤٣ م م.

محمد دده بن مصطفى بن حبيب محمد

المدحة الكبرى من الكلام القديم فى حق سيدنا محمد المصطفى عليه افضل الصلاة واتم التسليم، وبهامشه الوسيلة العظمى فى شمائل المصطفى لنفس المؤلف. — الطبعة الاولى. — [القاهرة المط. الكبرى الميرية]. — ١٣٠١ هـ. — ١٦٠ ص. — ١٧٣ م م.

محمد الدسوقى

حاشية على شرح ابى الليث السمرقندى على الرسالة العضدية، للقاضى عضد الدين عبد الرحمن بن احمد. — الطبعة الاولى. — [القاهرة]. — المط. الخيرية. — ١٣٢٢ هـ ١٠٤ ص. — ٢٦٨ م م.

ملاحظة: ومعها حاشية محمد الحفناوى على الشرح المذكور، وبهامشهما شرح ابو الليث السمرقندى على الرسالة العضدية فى علم الوضع.

محمد الدسوقى

حاشية على شرح ام البراهين للامام محمد السنوسى، وبهامشها الشرح المذكور. — [القاهرة]. — [المط. الميمنية]. — [١٣١٢هـ] ٢٠٨ ص. — ٢٧٥ م م.

محمد دمرداش الصغير

تحفة الطلاب الرائمين حضرة الوهاب فى التصوف وأصول الطريق. — انظر: مصطفى بن كمال الدين البكرى الصديقى فى كتابه: رسالة

محمد الدمنهورى

المختصر الشافى على متن الكافى. — [القاهرة] — مط. دار احياء الكتب العربية. — ١٣٣٧ هـ. ٢٢٣ ص. — ٢٧٥ م م.

محمد الدمنهورى

حاشية على متن الكافى فى علمى العروض والقوافى، وبهامشه المتن المذكور. — الطبعة الاولى. — [القاهرة]. — مط. التقدم العلمية ١٣٣٢ هـ. — ١٠٨ ص. — ٢٨٠ م م.

محمد الدمنهورى

حاشية لقط الجواهر السنية على الرسالة السمرقندية. — [القاهرة]. — [المط. العامرة]. — [١٢٧٣ هـ]. — ٣ ص. + ٦٤ ص. — ٢٣٥ م م.

محمد دياب الاتليدى

اعلام الناس بما وقع للبرامكة مع بنى العباس. الطبعة الثانية. — [القاهرة]. — مط. التقدم العلمية. — ١٣٢٨ هـ. — ٢٤٠ ص. ١٩٠ م م.

محمد الديلمى

محبوب القلوب ولباب ما استعربته اللبوب. [الهند ؟]. — (طبعة حجرية). — ١٣١٧ هـ ١٦٠ ص. — ٢٣٥ م م.

[محمد راغب باشا]

سفينة الراغب ودفينة المطالب. — [القاهرة] [المط. الخديوية]. — [١٢٨٢ هـ] — ٦٨٠ ص. — ٢٨٠ م م.

محمد راغب بن محمود بن هاشم الطباخ الحلبى

اعلام النبلاء بتاريخ حلب الشهباء. — الطبعة الاولى. — حلب. — المط. العلمية. — ١٣٤٢ / ١٣٤٥ هـ. — ١٩٢٣ / ١٩٢٦ م. — سبعة اجزاء. — ٢٢٥ م م.

محمد رجب حلمى بن احمد حمدى القادرى

البرهان الازهر فى مناقب الشيخ الاكبر وبهامشه ترجمة الكتاب المذكور الى اللغة التركية. — [القاهرة]. — مط. السعادة. ١٣٢٦ هـ. — ٧٨ ص. — ٢٢٤ م م.

نسخة اخرى كالسابقة

محمد رشدى

مدنية العرب فى الجاهلية والاسلام. — [القاهرة]. — مط. السعادة. — ١٣٢٩ هـ/ ١٩١١ م. — ٢٠٠ + ٦ ص. — ٢٤٠ م م.

محمد رشيد افندى الصفار
تاريخ النور السافر انظر: عبد القادر بن شيخ ابن عبد الله العيدروسى

محمد رشيد الرافعى
ترجمة حياة المغفور له الامام الكبير عبد القادر الرافعى الفاروقى٠ – [القاهرة]٠ – مط٠ التقدم٠ – ١٣٢٣ هـ٠ – ١٩٠٦ م٠ – ١٩٤ ص٠ – ١٩٠ م م٠

محمد رشيد رضا
ايضاح المسألة المعية انظر: عشر رسائل٠٠

محمد رشيد رضا
نداء للجنس اللطيف٠ – [القاهرة]٠ – مط٠ المنار٠ – ١٣٥١ هـ٠ – ١٢٤ ص ٠ – ٢٣٠ م م٠

محمد رشيد رضا
الوحى المحمدى ثبوت النبوة بالقرآن ودعوة شعوب المدنية الى الاسلام دين الاخوة الانسانية والسلام ٠ – الطبعة الثالثة ٠ – [القاهرة]٠ – مط٠ المنار٠ – ١٣٥٤ هـ٠ ٣٦٨ ص٠ – ٢٤٥ م م٠

محمد رشيد رضا
تاريخ الاستاذ الامام الشيخ محمد عبده ٠ – [القاهرة]٠ – مط٠ المنار٠ – ١٣٥٠ هـ / ١٩٣١ م٠ – ١٣٢٤ هـ٠ – ثلاثة اجزاء ٠ + ٨ ل٠ – ٢٣٥ م م٠
ملاحظة: فى الجزء الاول خلاصة سيرة السيد جمال الدين الافغانى

محمد رشيد رضا
الوهابيون والحجاز٠ – الطبعة الاولى ٠ – [القاهرة]٠ – مط٠ المنار ٠ – ١٣٤٤ هـ٠ ا/ب + ٩٨ ص٠ – ٢٣٠ م م٠

محمد رضا
الجريمة والعقاب٠ – انظر : دستويفسكى ، فيدور

محمد رضا
ابو حامد الغزالى، حياته وآراؤه ومصنفاته٠ – [القاهرة] ٠ – مط٠ مكتبة الوفد٠ – ١٣٤٣ هـ٠ – ١٩٢٤ م٠ – ٦٨ ص ٠ – ١٩٥ م م٠

محمد رضا آل كاشف الغطاء
حقائق التأويل فى متشابه التنزيل انظر : محمد بن الحسين بن موسى الشريف الراضى

محمد الرضى بن ادريس بن على الهلالى
اعانة ذوى الخصاصة والاملاق باخراج واجب زكاة الاوراق٠ – فاس٠ – المط٠ المخزنية ١٣٤١ هـ٠ – ٤٠ ص٠ – ٢٠٥ م م٠

محمد رفعت
الاطلس التاريخى٠ – لندن٠ – شركة مكملان المحدودة٠ – ١٩٢٦ م؟ وبه خمس وسبعون خريطة ورسما بالالوان٠ – ٢٣٥ مم٠

محمد رفعت
تاريخ مصر السياسى فى الازمنة الحديثة٠ – الطبعة الثانية٠ – [القاهرة]٠ – المط٠ – الرحمانية٠ – ١٩٢٦ م٠ – ٢٨٨ ص٠ + ٨ ص٠ – ٢٤٠ م م٠

محمد رفعت
معالم تاريخ اوربا لحديث، حسب مقرر التاريخ للسنة الثالثة بالمدارس الثانوية للمؤلف المذكور ومحمد احمد حسونة٠ – الطبعة السابعة٠ – [القاهرة]٠ – لمط٠ االرحمانية ١٣٤٨ هـ / ١٩٢٩ م٠ – ٢٣٦ ص٠ + ٦ خ ٢٤٠ م م٠

محمد الرقيق
مبطلات الصلاة٠ – انظر: عبد الرحمن الرقعى فى كتابه: نظم مقدمة ابن رشد٠٠

محمد زاهد الكوثرى
صفحات البرهان على صفحات العدوان ٠ – دمشق٠ – مط٠ الترقى٠ – ١٣٤٨ هـ٠ – ٥٤ ص٠ – ٢٣٥ م م٠

محمد زكى شافعى بك
الازمات الزوجية وعلاجها ، بحث اجتماعى نفسانى، [القاهرة]٠ – مط٠ دار المعارف [١٩٤٥ م] ٠ – ١٤٠ ص٠ + ٢ و٠ – ١٩٥ م م٠

محمد الزمزمى بن محمد بن الصديق
تنبيه اولى البصائر على ان حلق اللحية من الكبائر٠ – [القاهرة]٠ – المط٠ الاسلامية (بدون سنة)٠ – ١٦ ص٠ – ٢٣٧ م م٠

محمد الزمزمى بن محمد بن الصديق

تحذير المسلمين من مذهب العصريين. — [طنجة]. — مط. ف. ايرولا. — (بدون سنة). — ٣١ ص. — ٢٤٠ م م.

محمد السباعى

قانون الزواج الحديث او طبيب العازب ودليل المتزوج. — [القاهرة]. — مط. لاسعادة. [١٩١٩ م]. — ٢٧١ ص. + صور مضافة. ٢٠٠ م م.

محمد ساجقلى زاده

جهد المقل مع شرحه الموسوم ببيان الجهد المقل. — بصربورغ. — مط. الياس ميدزا البوراغانس. — ١٣١٦ هـ. — ١٧٩٨ م. — ٢ ص. + ١٥٧ ص. + ٥ ص. — ٢٣٥ م م.

محمد سراج الدين بن عبد الله الرفاعى المخزومى

صحيح الاخبار فى نسب السادة الفاطمية الاخيار [بمبای. — مط. نخبة الاخبار]. — [١٣٠٦ هـ]. — ١٤٤ ص. — ٢٠٠ م م.
نسخة اخرى كالسابقة

محمد سعيد البانى

تنوير البصائر بسيرة الشيخ طاهر الجزائرى دمشق ؟. — مط. الحكومة السورية. — ١٣٣٩ هـ. — ١٩٢٠ م. — ٤ ص. + ٣ ل + ١٥٩ ص. — ٢٠٠ م م.

محمد سعيد البانى

الفرقدان النيران فى بعض المباحث المتعلقة بالقرآن. — [م. م.]. — مط. الحكومة العربية. — ١٣٣٩ هـ/١٩٢١ م. — ٩٤ ص. ٢٢٥ م م.

محمد سعيد بن محى الدين الحسنى الجزائرى

اتقان الصنع فى شرح رسالة الوضع. — بيروت. — مط. جريدة بيروت. — (بدون سنة). — ٤٥ ص. — ١٩٥ م م.

محمد سعيد بن محمد سنبل

رسالة اوائل كتب الحديث. — [القاهرة]. مط. كردستان. — ١٣٢٦ هـ. — ٤٧ ص. ٢٠٠ م م.

ملاحظة : ويليه بغية اهل الاثر فيمن اتفق له ولابيه صحبة سيد البشر للعلامة محمد بن احمد ابن عبد البارى الاهدل الحسينى المراوعى. ٤١ ص.

محمد سعيد الشامى

الانصاف بين الاحباء. — انظر: تحفة بغداد

محمد سعيد عبد المقصود

وحى الصحراء ، صفحة من الادب العصرى فى الحجاز. — [القاهرة]. — مط. عيسى البابى الحلبى. — (بدون سنة). — ٢٦ ل. ا/ط. + ٤١٦ ص. — ٢٤٢ م م.

محمد سلطان المعصومى الخجندى

رسالة حكم الله الواحد الصمد فى حكم الطالب من الميت المدد. — [القاهرة]. — مط. عيسى البابى الحلبى. — [١٣٥٦ هـ؟]. — ٩٩ ص. — ١٩٠ م م.
ملاحظة : ويليه مختصر ترجمة حال محمد سلطان الذى كتبه مقدمة لتفسير ام القران لنفس المؤلف

محمد سليمان

بأى شرع نحكم. — [القاهرة]. — المط. الاميرية. — ١٩٣٦ م. — ٧٧ ص. — ٢٢٩ م م.

محمد سليمان

من اخلاق العلماء. — [القاهرة]. — المط. السلفية. — ١٣٥٣ هـ. — ٣٧٢ هـ. — ٢٤٠ م م.

محمد سليمان السفطى

رد التلفيق والاشتباه فى قراءة قوله تعالى : «وقلن حاش لله». — [القاهرة]. — مط. مط. العاصمة. — ١٣١٢ هـ. — ١٦ ص. — ١٩٨ م م.

محمد سليم البشتاوى

جواهر الروايات ودرر الدرايات فى الدعاوى والبينات. — الطبعة الاولى. — [القاهرة] المط. العامرة الشرفية. — ١٣١٩ هـ. — ٨٦ ص. + ٢ ص. — ٢٨٠ م م.

محمد سليم الجندى
عبد الله بن المقفع دراسته للادب وطرف من سيرته وتحف من كلامه. — دمشق. — مط. الترقى. — ١٣٥٥ هـ. — ١٧٦ ص. ٢٣٥ م م.

محمد السوادى
البرلمان فى الميزان . — الطبعة الثانية. — [القاهرة]. — مط. الاعتماد. — ١٩٤٢ م. الجزء الاول. — ٢٤٠ م م.

محمد السنوسى
مكمل اكمال. انظر: مسلم بن الحجاج بن مسلم القشيرى النيسابورى، فى كتابه صحيح الامام مسلم

محمد الشافعى
كنوز الصحة. — انظر: كلوت بك

محمد شاكر
القول الفصل فى ترجمة القرآن الكريم الى اللغات الاعجمية. — [القاهرة] . — مط. النهضة. — ١٣٤٣ هـ/١٩٢٥ م. — ٣٩ ص ١٩٢ م م.

[محمد] الشبراوينى
فوائد العز الاسنى. — [م. م.] . — (طبعة حجرية). — [١٢٧٨ هـ]. — ٤٧ ص ٢٢٥ م م.

محمد الشربينى الخطيب
الاقناع فى حل الفاظ ابى شجاع، وبهامشه حاشية حسن المدابغى. — [القاهرة]. — [المط. العامرة الزاهية الزاهرة] . — [١٢٩١ هـ]. — جزآن. — ٢٦٥ م م.

محمد الشربينى الخطيب
مغنى المحتاج الى معرفة معانى الفاظ المنهاج، وبهامشه متن المنهاج المذكور لابى زكريا يحيى ابن شرف النووى. — [القاهرة]. — مط. دار الكتب العربية الكبرى. — ١٣٢٩ هـ. — اربعة اجزاء. — ٢٧٣ م م.

محمد الشربينى [الخطيب]
السراج المنير فى الاعانة على معرفة بعض معانى كلام ربنا الحكيم الخبير. — [القاهرة]. — [مط. دار الطباعة العامرة]. — ١٢٨٥ هـ. أربعة اجزاء. — ٢٦٧ م م.

محمد الشريف ابن مصطفى التوقادى
مفتاح صحيح البخارى. — [القسطنطينية]. — مط . شركة الصحافة العثمانية . — [١٣١٣ هـ] . — ٨ ص. + ١٩٢ ص. — ٢٦٠ م م.
ملاحظة : وفى آخره مفتاح صحيح مسلم لنفس المؤلف. — ٥٢ ص. — س. — ١٤٩٠

محمد الشطى الحنبلى
رسالة فى مسائل الامام داود الظاهرى . — دمشق. — مط. روضة الشام. — ١٣٣٠ هـ. ٢٨ ص. — ٢٢٥ م م.
ملاحظة : ويليها اختيارات الشيخ احمد ابن تيمية جمع العلامة ابن قيم الجوزية

محمد شفيق الجنيدى
اليد المفكرة انظر : عبد الله حجاج

محمد شكيرج
حصة سنوية للاوقات الصلوات لعرض طنجة وما وافقها مشتملة على فوائد فلاحية وصحية (طنجة. المط. العصرية). — ١٩٤٩ م. — ١٢ ص. — ٢٣٩ م م.

محمد شوقى
علم التنويم المغناطيسى وعجائبه . — [القاهرة]. — مط. محمد محمد مطر. — (بدون مط). — ١١٥ ص. — ٢٠٠ م م.

محمد صابر
صفحات من حياة الفراعنة. — [القاهرة]. — مط. حليم. — ١٩٣٥ م. — ١٤٤ ص. + صور مضافة. — ١٩٥ م م.

محمد صاحب زادة النقشبندى
بغية الواجد فى مكتوبات حضرة مولانا خالد. دمشق. — مط. الترقى. — ١٣٣٤ هـ. — ٣٢٠ ص. — ٢٤٥ م م.

محمد الصادق البليش
دروس انشائية ومنتخبات ادبية. — الطبعة الاولى. — تونس. — مط. العرب. — ١٩٤ ص. + ٣ ص. — ٢٤٩ م م.

محمد الصادق حسين
الاخلاق انظر : سميلز صمويل

محمد صادق الحسيني

عمران بغداد٠ – بغداد٠ – مط٠ دار السلام ١٣٤٨ هـ/١٩٣٠ م٠ – ٢١٣ ص٠ + ١/ز٠ ١٩٠ م م٠

محمد صالح البنا

صورة فتوى شرعية فى حكم الجهر بالذكر فى المساجد٠ – الاسكندرية٠ – مط٠ التقدم٠ ١٣٤٣ هـ/١٩٢٥ م٠ – ١٦ ص٠ – ١٩٥ م م٠

محمد صالح بن عبد الفتاح بن ابراهيم الجارم

المجانى الزهرية على الفواكه البدرية٠ – [القاهرة]٠ – مط٠ النيل٠ – [١٣٢٦ هـ] ١٧٩ ص٠ – ١٩٠ م م٠

محمد صالح الكاظمى

احسن الاثر فيمن ادركناه فى القرن الرابع عشر بغداد٠ – مط٠ النجاح٠ – ١٣٥٢ هـ٠ – ١٩٣٣ م٠ – ٨٨ ص٠ – ٢٤٠ م م٠

محمد صالح محسن

مرشد السالكين الى طريق المهتدين ٠ – [القاهرة]٠ – مط٠ النهضة٠ – ١٣٤٦ هـ٠ ١٩٢٧ م٠ – ٧٧ ص٠ – ١٩٥ م م٠

محمد صبرى

تاريخ العصر الحديث، مصر٠ من محمد على الى اليوم٠ – الطبعة الثالثة٠ – [القاهرة]٠ – مط٠ مصر، ش٠ م٠ – ١٩٢٨ م٠ – ١٥ ل٠ + ٢٤٠ ص٠ + ١ خ٠ – ١٩٥ م م٠

محمد الصبيحى

انبلاج الفجر عن المسائل العشر٠ – الرباط٠ المط٠ الوطنية٠ – ١٣٥٩ هـ/١٩٤٠ م٠ – ٤٣ ص٠ + ١/د٠ – ٢٤٥ م م٠

[محمد صدر الدين الشيرازى]

[الشواهد الربوبية فى المناهج السلوكية]٠ – [طهران]٠ – (بدون مطبعة) ٠ – (بدون سنة)٠ – ٢٤٤ ص٠ – ١٦٥ م م٠

محمد صوالح

كتاب البادى فى قراءة العربية الملحونة٠ – الجزائر٠ – مط٠ كاربونيل٠ – ١٩٢٤ م٠ ١٧٥ ص٠ – ٢٤٠ م م٠

محمد صديق حسن خان

البلغة فى اصول اللغة٠ – قسطنطينية ٠ – مط٠ الجوائب٠ – ١٢٩٦ هـ٠ – ٦ ص٠ + ١٨٨ ص٠ – ٢٢٥ م م٠

محمد صديق حسن خان

قرة الاعيان ومسرة الاذهان٠ – قسطنطينية٠ مط٠ الجوائب٠ – ١٢٩٨ هـ٠ – ١٥٩ ص٠ ٢١٥ م م٠

محمد صديق حسن خان

اكليل الكرامة فى تبيان مقاصد الامامة٠ – بهوبال٠ – مط٠ الصديقى٠ – ١٢٩٤ هـ٠ ٢٤٨ ص٠ – ٢٢٥ م م٠

محمد صديق حسن خان

نيل المرام من تفسير آيات الاحكام ٠ – [لكنؤ؟]٠ – (طبعة حجرية)٠ – ١٢٩٢ هـ٠ ٢٦١ ص٠ – ٢٩٨ م م٠

ملاحظة : فى آخره كتاب بلوغ السل من اقضية الرسول لمحمد بن ابى بكر بن ايوب الدرعى ابن القيم الجوزية

محمد صديق حسن خان

نزل الابرار بالعلم المأثور من الادعية والاذكار الطبعة الاولى٠ – قسطنطينية٠ – مط٠ – مط٠ الجوائب٠ – ١٣٠١ هـ٠ – ٤٠٤ ص٠ + ٨ ص٠ – ٢٧٨ م م٠

محمد صديق حسن خان

حسن الاسوة بما ثبت من الله ورسوله فى النسوة٠ – الطبعة الاولى٠ – القسطنطينية مط٠ الجوائب٠ – ١٣٠١ هـ٠ – ٣٠ ص٠ + ٤٢٤ ص٠ – ٢٤٠ م م٠

محمد صديق حسن خان

حصول المأمول من علم الاصول٠ – القسطنطينية مط٠ الجوائب٠ – ١٢٩٦ هـ٠ – ٦ ص٠ + ٢١٤ ص٠ – ٢٣٥ م م٠

محمد صديق حسن خان

غصن البان المورق بمحسنات البيان٠ – القسطنطينية ٠ – مط٠ الجوائب ٠ – ١٢٩٦ هـ٠ – ١٠٢ ص٠ – ١٩٠ م م٠

محمد صديق حسن خان
لقطة العجلان مما تمس الى معرفته حاجة الانسان٠ – بهوبال٠ – مط٠ الجوائب٠ – ١٢٩٦ هـ٠ – ٤ ص٠ + ٣١٨ ص ٠ + ٨ ص٠ – ٢٣٢ م م٠
ملاحظة: وفى آخره خبيئة الاكوان فى افتراق الامم على المذاهب والاديان

محمد صديق حسن خان
نشوة السكران من صهباء تذكار الغزلان٠ – القسطنطينية٠ – مط٠ الجوائب٠ – ١٢٩٦هـ ١١٢ ص٠ – ٢٠٠ م م٠

محمد الصغير بن محمد بن عبد الله الافرانى المراكشى
المسلك السهل فى شرح توشيح ابن سهل٠ [فاس]٠ – (طبعة حجرية)٠ – [١٣٢٤ هـ] ٢٠٠ ص٠ – ٢٢٤ م م٠

[محمد الصلاحى بن احمد الشاكر انطوى زاده]
المجموعة الصلاحية٠ – [القسطنطينية]٠ – مط٠ سنده٠ – (بدون سنة)٠ – ٥٥ ص٠ ٣٣٣ م م٠

محمد ضياء الدين بن يحيى القادرى
مفتاح السعادة فى سعة العمر والرزق والزيادة [القسطنطينية]٠ – مط٠ عثمانية٠ – ١٣٠٩ هـ ٠ – ٤ ص٠ + ١٠٨ ص ٠ + ١٤ ص٠ – ٢٤٥ م م٠

محمد الطالب بن حمدون بن الحاج
حاشية على شرح العلامة سيدى محمد بن احمد الفاسى الشهير بميارة لمنظومة الفقيه الشيخ عبد الواحد بن عاشر المسماة بالمرشد المعين على الضرورة من علوم الدين على مذهب الامام مالك ابن انس٠ – [القاهرة]٠ – (بدون مط)٠ – [١٣٤٨ هـ]٠ – جزآن فى مجلد واحد٠ – ٢٨٥ م م٠

محمد طاهر
مجمع بحار الانوار فى غرائب التنزيل ولطائف الاخبار٠ – [الفتان] ٠ – (طبعة حجرية) ٠ [١٣١٤ هـ]٠ – اربعة اجزاء فى مجلدين٠ – ٣٠٠ م م٠

محمد الطاهر بن عاشور
نقد علمى لكتاب الاسلام واصول الحكم٠ – [القاهرة]٠ – المط٠ السلفية٠ – ١٣٤٤ هـ ٣٧ ص٠ – ٢٤٥ م م

محمد الطاهر ابن عاشور
التوضيح والتصحيح لمشكلات كتاب التنقيح٠ – الطبعة الاولى٠ – تونس ٠ – مط٠ – النهضة٠ – ١٣٤١ هـ٠ – الجزء الثانى٠ – ٢٨٥ م م٠
الفاسى لشهير بميارة لمنظومة الفقيه الشيخ
ملاحظة: كتاب غير كامل

محمد طاهر بن عبد القادر الكردى
تاريخ الخط العربى وادبه، هو كتاب تاريخى اجتماعى ادبى مزين بالصور الخطية والرسوم الفتوغرافية٠ – الطبعة الاولى٠ – ١٣٥٨هـ ١٩٣٩ م ٠ – ٤٧٠ + صور مضافة ٠ – ٢٣٨ م م٠

محمد طاهر بن على الهندى
تذكرة الموضوعات، وفى ذيله قانون الموضوعات والضعفاء لنفس المؤلف٠ – الطبعة الاولى٠ – [القاهرة]٠ – مط٠ الشرق٠ – [١٣٤٣ هـ] ٣١٠ ص٠ + ١٠ ص٠ – ٢٤ م م٠

محمد الطاهر المجذوب
الوسيلة الى المطلوب فى بعض ما اشتهر من مناقب وكرامات الشيخ محمد المجذوب٠ – [القاهرة٠ – المط٠ المعمورية] ٠ – [١٢٨٩ هـ]٠ – ٣٣٨ ص٠ – ٢٥٠ م م٠

محمد الطرابيشى الحلبى
تبصرة الاخوان فى بيان اضرار التبغ المشهور بالدخان٠ – الطبعة الثانية٠ – [القاهرة] المط٠ – المحمودية التجارية٠ – (بدون سنة)٠ – ٣٩ ص٠ – ٢٩٦ م م٠

محمد الطرابيشى الحلبى
تبصرة الاخوان فى بيان اضرار التبغ المشهور بالدخان٠ – الطبعة الاولى٠ – [القاهرة] المط٠ الجمالية٠ – ١٣٢٨ هـ٠ – ١٩١٠ م٠ ٤٠ ص٠ – ٢٢٨ م م٠
نسخة أخرى كالسابقة

محمد طلعت

غاية الارب فى صناعات شعر العرب. – الطبعة الثانية. – [القاهرة]. – مط. هنديه. – ١٣١٦ هـ/١٨٩٨ م. – ١١٢ ص. – ١٩١م م.

محمد طلعت

السمير والنظر . – الطبعة الاولى . – [القاهرة]. – مط. – التقدم. – ١٣٢٥هـ ١٩٠٧ م. – ٨٠ ص. – ١٩٠ م م.

محمد طلعت

البراهين البينات على وجوب تعليم البنات . الطبعة لالوى. – [القاهرة]. – مط. النيل. – ١٣٠٩ هـ . – ١٨٩٢ م. – ٨٤ ص. – ١٩٠ م م.

محمد طه نجف

اتقان المقال فى احوال الرجال. – النجف. المط. العلوية. – ١٣٤١ هـ. – ٣٩٨ ص. ٢٥٦ م م.

محمد الطيب بن عبد المجيد بن عبد السلام بن كيران

الرد على بعض المبتدعة من الطائفة الوهابية. انظر : محمد بن مصطفى الحسنى على هامش كتابه اظهار العقوق..

محمد الطيب [بن عبد المجيد بن عبد السلام] ابن كيران

شرح لخريدة الشيخ حمدون بن الحاج عبد الرحمن ابن الحاج فى علم المنطق، وبهامشه شرح العلامة سيدى محمد ابى الحاج لخريدة والده الشيخ سيدى حمدون المذكور . – [فاس]. – (طبعة حجرية). – [١٣٢٩ هـ] ٣٩ كرسة. + ٨ ص. – ٢٢٥ م م.

محمد الطيب [بن عبد المجيد بن عبد السلام] ابن كيران

شرح توحيد المرشد المعين على الضرورى من علوم الدين. – [فاس]. – (طبعة حجرية) [١٢٩٦ هـ]. – ٣٥ كراسة. – ٢٢٠ م م.

محمد الطيب بن عبد المجيد [بن عبد السلام] ابن كيران

شرح على توحيد العالم سيدى عبد الواحد بن عاشر. – [القاهرة]. – مط. التوفيق. – (بدون سنة). – ١٤٤ ص. + ٧ ص. – ٣٠٠ م م.

محمد الطيب بن عبد المجيد [بن عبد السلام] ابن كيران

عقد نفائس اللآل فى تحريك الهمم العوال [فاس] (طبعة حجرية). – (بدون سنة). – ٤ كراريس. – ٢٢٢ م م.

محمد طيب المكى

النفحة الاجمالية فى الصلات الفعالية . – [م. م.]. – مط. مظهر النور. – (بدون سنة). – ٨٧ ص. – ٢٤٠ م م.

محمد عابدين

الفوائد المخصصة بأحكام كى الحمصة. – [دمشق. – مط. المعارف]. – [١٣٠١ هـ] ١٩ ص. – ٢١٢ م م.

محمد عارف افندى بن احمد الفحماوى

ليس فى الامكان ابدع مما كان فى تأويل ما شجر بين الصحابة بالبيان، وفى بيان ما لله فى الخلاق والمقابلة بين الناس من الحكمة البالغة. – الاسكندرية. – مط. المكارم ١٣٢٠ هـ. – ١٩٠٣ م. – ٢٣٦ ص. – ٢٣٦ م م.

محمد عبادة العدوى

حاشية على شذور الذهب لابى محمد بن عبد الله بن هشام الانصارى، وبهامشه الشرح المذكور. – [القاهرة]. – [المط. الميمنية] [١٣١٨ هـ]. – جزآن فى مجلد واحد. – ٢٨٠ م م.

محمد عبادة العدوى

حاشية على شذور الذهب لابى محمد عبد الله ابن هشام الانصارى، وبهامشها الشرح المذكور [القاهرة]. – مط. دار لكتب العربية الكبرى جزآن. – ٢٧٦ م م.

محمد العباسى المهدى

الفتاوى المهدية فى الوقائع المصرية ٠ — الطبعة الاولى ٠ — [القاهرة] ٠ — مط٠ الازهرية٠ — سبعة اجزاء٠ — ٢٧٠ م م٠

محمد عبد البارى

الامتيازات الاجنبية، وفى صدر الكتب مقدمة تتضمن بحثا تحليليا فى المقترحات البريطانية المعروضة على مصر بشأن الامتيازات الاجنبية

بقلم عبد الرزاق الشهورى ٠ — [القاهرة]٠ مط٠ الاعتماد٠ — ١٣٤٨ هـ٠ — ١٩٣٠ م٠ ١٠١ ص٠ + ٢٩٤ ص٠ + ١ و٠ — ١٩٠ م م٠

محمد عبد البارى

الحرية والدولة٠ — الطبعة الاولى ٠ — [القاهرة]٠ — مط٠ الاعتماد٠ — ١٣٤٤هـ/ ١٩٢٦ م٠ — ١/ك٠ + ١٦٧ ص٠ — ٢٣٠ م م٠

محمد عبد الباقى الانصارى

المنح المدنية فى مختارات الصوفية٠ — المدينة المنورة ٠ — المط٠ العلمية ٠ — ١٣٣٠ هـ ٠ — ١٠١ ص٠ + ٦ ص ٠ — ٢٤٠ م م٠

محمد عبد الباقى الانصارى

الاسعاد بالاسناد٠ عنى بتصحيحه الشيخ محمد الدفتر دار المدنى٠ — [القاهرة]٠ — مط٠ القدسى٠ ومط٠ السعادة٠ — ١٣٥٦ هـ٠ — ٦٣ ص٠ — ٢٣٨ م م٠

محمد عبد الباقى الهندى

توضيح الصرف فى الاوزان والموزونات وخواص الابواب ٠ — ١٣٥٤ هـ٠ — ١٤٨ ص٠ — ٢٢٠ م م٠

محمد عبد الجواد القاياتى

خلاصة التحقيق فى افضلية الصديق فى الرد على احتجاج المأمون على علماء بغداد ٠ — [القاهرة]٠ — المط٠ الشرفية٠ — ١٣١٨ هـ ٣٨ ص٠ — ٢٠٠ م م٠

محمد عبد الجواد القاياتى

نفحة البشام فى رحلة الشام٠ — [القاهرة]٠ مط٠ جريدة الاسلام ٠ — ١٣١٩ هـ٠ — ٢٠٠ ص٠ — ٢٥٠ م م٠

محمد عبد الحق [بن محمد امير]

الحسامى المعروف بالنامى٠ — دهلى٠ — (الهند)٠ — مط٠ المجتبا جديد٠ — (طبعة هندية)٠ — [١٢٩٧ هـ]٠ — جزآن فى مجلد واحد٠ — ٢٧٥ م م٠

محمد عبد الحق الخيرابادى

شرح هداية الحكمة، اعتنى بتصحيحه السيد محمد عبد الله البلكرامى٠ — [كانفور ٠ — مط٠ شعلة طورا]٠ — [١٢٩٧ هـ]٠ — ٢٣٨ ص٠ — ٢٠ ص٠ — ٢٣ م م٠

[محمد عبد الحق العمرى الخيرابادى]

الجواهر الغالية فى الحكمة المتعالية ٠ — السرامفور ؟ ٠ — المط٠ السعيدى ٠ — ١٣٢٣ هـ٠ — ١٩٦ ص٠ — ٢٤٦ م م٠

محمد بن عبد الحليم بن محمد امين الانصارى

التحقيقات المرضية لحل حاشية الزاهد على الرسالة القطبية ٠ — لكنو ؟ ٠ — مط ٠ اليوسفى٠ — [١٣١٢ هـ]٠ — ١٧٠ ص٠ — ٣٤٠ م م٠

محمد عبد الحليم الرمالى

لسان الدفاع والحجاج فى نقض الشبهات الاحادية عن الاسراء والمعراج٠ — الطبعة لاولى [القاهرة]٠ — مط٠ عبد الحليم حسنى٠ — ١٣٥٥ هـ/١٩٣٧ م٠ — ٣٤ ص٠ + ١٥ ص ١٩٥ م م٠

ملاحظة : فى آخره كلمة فى ليلة القدر

محمد عبد الحميد بك

التعليم والصحة٠ — عنى بنشره الياس انطون الياس٠ — [القاهرة]٠ — المط٠ العصرية٠ ١٩٢٦ م٠ — ١٦٠ ص٠ — ١٩٠ م م٠

[محمد عبد الحى]

شرح الهدية المختارة٠ — لكنوء٠ — مط٠ شوكت الاسلام٠ — [١٢٨٢ هـ]٠ — ٤٤ ص ٣٣٠ م م٠

محمد عبد الحى

شرح التهذيب٠ — لنكو؟٠ — مط٠ اليوسفى ١٣٣٤ هـ٠ — ٧٦ ص٠ — ٣٣٥ م م٠

محمد عبد الحى بن عبد الكبير الكتانى

الرحمة المرسلة فى شأن حديث البسملة. — الطبعة الاولى. — [القاهرة] . — المط. الكبرى . — ١٣٢٣ هـ. — ٤٣ ص. — ١٩٠ م م.

محمد عبد الحى [بن عبد الكبير] الكتانى

منح المنة فى سلسلة بعض كتب السنة. — مكة. — المط. الماجدية. — ١٣٥١ هـ. — ١١ ص. — ١٩٠ م م.

محمد عبد الحى بن عبد الكبير الكتانى

صلة الصلة. — انظر: احمد بن الزبير

محمد عبد الحى [بن عبد الكبير] الكتانى

السر الحقى الامتنانى والواصل الى ذكر الراتب الكتانى. — فاس. — مط. احمد يمنى. — ١٣٢٥ هـ. — ٢٨٧ ص. — ٢٢٠ م م.

نسخة اخرى كالسابقة

محمد عبد الحى اللكنوى

حاشية على الشمس البازغة على الحكمة البالغة

انظر: ميى جيوان فى كتبه: الشمس البازغة

محمد عبد الحى اللكنوى

مذيلة الدراية لمقدمة الهداية. — النكو؟ . — المطبع المصطفائى . — [١٣٠٢ هـ]. — ثلاثة اجزاء فى مجلدين. — ٣١٠ م م.

[محمد عبد الحى اللكنوى]

الهداية شرح البداية. — لكنؤ. — **المطبع** المصطفائى. — [١٣٠٤ هـ]. — ثلاثة اجزاء فى مجلدين. — ٣١٠ م م.

محمد عبد الحى اللكنوى

نفع المفتى والسائل بجمع متفرقات المسائل. [لكنؤ]. — المطبع المصطفائى. — ١٣٠٤ هـ ٦٠ ص. — ٣١٠ م م.

محمد عبد الحى اللكنوى

نفع المفتى والسائل بجمع متفرقات المسائل. [لكنؤ ؟]. — مط. اليوسفى. — (طبعة حجرية). — (بدون سنة). — ١٣٦ ص. — ٢٥٢ م م.

محمد عبد الحى اللكنوى

الفلك المشحون بما يتعلق بانتفاع المرتهن بالمرهون. — [القاهرة]. — مط. المعاهد. ١٣٤٠ هـ/١٩٢١ م. — ١٨ ص. — ١٩٠ م م.

محمد عبد الحى اللكنوى

الفوائد البهية فى تراجم الحنفية مع التعليقات على الفوائد البهية. — ١٣٣٦ هـ/١٩١٨ م [لكنؤ؟] . — مط. اليوسفى . — ٨٩ ص. ٣١٨ م م.

محمد عبد الحى اللكنوى

الفوائد البهية فى تراجم الحنفية. — الطبعة الاولى. — [القاهرة] . — **مط.** السعادة. — ١٣٢٤ هـ. — **٢٤٩ ص. +** ١٣ ص. — ٢٧٥ م م.

محمد عبد الحى اللكنوى

الموطأ للامام محمد مع التعليق. — لكنؤ؟. — مط. اليوسفى. — ١٣٢٨ هـ. — ٤١٠ ص ٣١٠ م م.

محمد عبد الحى اللكنوى

النافع الكبير لمن يطالع الجامع الصغير. — انظر: محمد بن الحسن الشيبانى فى آخر كتابه: الجامع الصغير

محمد عبد الحى اللكنوى

امام الكلام فيما يتعلق بالقراءة خلف **الامام** والآثار المرفوعة فى الاخبار الموضوعة . — لكنؤ. — المط. اليوسفى. — [١٣٢٤ هـ] ٣٧٨ ص. — ٢٥٠ م م.

محمد عبد الخالق سعد

الجواهر النفيسة فى مناقب السيدة نفيسة . [القاهرة]. — مط. السعادة. — ١٣٤٣ هـ ٣٢ ص. — ٢٤٠ م م.

محمد عبد الرؤوف على بن زين العابدين المناوى

شرح على قصيدة النفس لابن سينا وفيه تعريف الروح مقابلا على نسخة المؤلف. — [القاهرة] مط. الموسوعات. — ١٣١٨ هـ. — ١٩٠٠ م ٢ ص. + ١١٩ ص. — ٢٣٥ م م.

محمد عبد الرحيم [بن احمد بن اسماعيل] الحلوانى

الوجه الحسن فى ان السمك افضل من اللبن ، وبهامشه تقريرات لنفس المؤلف . — [القاهرة] . — [المط. المحروسة] . — [١٣١٣ هـ] . — ٣١ ص . — ٢٣٨ م م .

محمد عبد الظاهر ابو السمح

الرسالة المكية فى الرد على الرسالة الرملية . الطبعة الاولى . — [القاهرة] . — مط. المنار . — ١٣٤٩ هـ . — ٥١ ص . — ٢٤٠ م م .

محمد عبد العزيز الخولى

الادب النبوى . — الطبعة الاولى . — [القاهرة] المط. الرحمانية . — ١٣٤٩ هـ/١٩٣١م . — ٢٨٥ ص . + ١ و . — ٢٤٠ م م .

محمد عبد العظيم المكى

القول السديد فى بعض مسائل الاجتهاد والتقليد . — [القاهرة] . — مط. المنار . — ١٣٣٢ هـ . — ١٢٩٢ م . — ٥٢ ص . — ١٩٠ م م .

محمد عبد الغفور الرمضانفورى

شفاء المتململ فى مسألة الطهر المتخلل . — [القاهرة] . — [المط. العربية] . — (بدون سنة) . — ١٦ ص . — ٢٣٥ م م .

محمد عبد الفتاح الشنوانى

الانوار الساطعة فى حكم صلاة الظهر بعد الجمعة على المذاهب الاربعة . — الطبعة الاولى . — [القاهرة] . — مط. التضامن الاخوى . — ١٣٥٢ هـ . — ٣٩ ص . — ٢٤٠ م م .

محمد عبد الفتاح

تحفة اولى الالباب فى مجالس الاحباب . — [القاهرة] . — [المط. العامرة الميمنية] . — [١٣١٠ هـ] . — ٥٢ ص . — ١٩٠ م م .
نسخة اخرى كالسابقة

محمد عبد الله الجردانى

فتح العلام بشرح مدشر الانام وبهامشه الدليل التام على مدشر الانام للشيخ محمد القاضى الدمياطى . — الطبعة الاولى . — [القاهرة] المط. العامرة الشرفية . — ١٣٢٣ هـ . — جزآن فى مجلد واحد . — ٢٧٥ م م .

محمد عبد الله عنان

تاريخ العرب فى الاندلس . — الطبعة الاولى . [القاهرة] . — مط. السعادة . — ١٩٢٤ م ٢١٦ ص . — ٢٤٠ م م .

محمد عبد الله عنان

تاريخ الاندلس . انظر: يوسف اشباخ

محمد عبد الله عنان

ابن خلدون، حياته وتراثه الفكرى . — الطبعة الاولى . — [القاهرة] . — مط. دار الكتب المصرية . — ١٣٥٢ هـ . — ١٩٣٣ م . — ١٩٠ ص . — ١٩٥ م م .

محمد عبد الله عنان

ابن خلدون . — [القاهرة] . — مط. لجنة التأليف والترجمة والنشر . — ١٩٣٩ م . — ٢٢ ص . — ٢٤٠ م م .

محمد عبد الله عنان

ديوان التحقيق والمحاكمات الكبرى . — الطبعة الاولى . — [القاهرة] . — مط. دار الكتب المصرية . — ١٣٤٨ هـ/١٩٣٠ م . — ١ / س . + ٥٤٤ ص . — صور مضافة . — ٢٣٥ م م .

محمد عبد الله عنان

تراجم اسلامية شرقية واندلسية . — [الطبعة الاولى] . — [القاهرة] . — دار المعارف . [١٩٤٧ م] . — ٢٧١ ص . + صور مضافة . + ٢ خ . — ٢٤٠ م م .

محمد عبد المعطى بن ابى الفتح بن احمد بن عبد المغنى

اخبار الاول فيمن تصرف فى مصر من ارباب الدول وبهامشه تحفة الناظرين فيمن ولى مصر من الولاة والسلاطين لعبد الله الشرقاوى . — [القاهرة] . — [المط. الميمنية] . — [١٣١٠ هـ] . — ١٨٤ ص . — ٢٧٧ م م .

محمد عبده

الاسلام والرد على منتقديه . — [القاهرة] . مط. الرحمانية . — ١٣٤٦ هـ/١٩٢٨ م . — ٢٠٠ ص . — ٢٤٠ م م .

محمد عبده

شرح نهج البلاغة . — انظر: على بن ابى طالب

العروة الوثقى . — انظر: جمال الدين الافغانى

محمد عبده

رسالة الواردات فى نظريات المتكلمين والصوفية وفى الفلسفة الالهية جرده من الجزء الثانى من تاريخه السيد محمد رشيد رضا· — الطبعة الثانية· — [القاهرة]· — مط· المنار· — ١٣٤٤ هـ/١٩٢٥ م· — ٢٩٠ م م·

محمد عبده

رسالة التوحيد · — الطبعة الثالثة · — [القاهرة]· — مط· المنار· — [١٣٣٧ هـ] ١٤٤ ص· — ١٩٠ م م

محمد عبده

مقامات ابى الفضل بديع الزمان الهمدانى وشرحها· — بيروت· — المط· الكاثوليكية ١٨٨٩ م· — ٢٤٨ ص· — ٢٣٥ م م·

محمد عبده

تفسير القرآن الكريم· — الطبعة الثالثة· [القاهرة]· — مط· مصر· — ١٣٤١ هـ· ١٨٧ ص· + ١/ب· — ٢٣٥ م م·

ملاحظة: تفسير «سورة عم»

محمد عبده

حاشية على شرح الامام محمد بن اسعد الصديقى على العقائد· — انظر: عبد الحكيم السيالوكتى

محمد عبده

الاسلام والنصرانية مع العلم والمدنية — الطبعة الرابعة· — [القاهرة] · — مط· المنار · — ١٣٥٠ هـ· — ٧ ص· + ١٩٩ ص· — ١٩٥ م م·

محمد عبد الهادى ابو ريدة

الحضارة الاسلامية· — انظر: هتز، آدم نسخة أخرى كالسابقة

محمد عبد الهادى ابو ريدة

وجهة الاسلام· — انظر: جب، هـ· ا· ر·

محمد عبده عزام

اخبار ابى تمام· انظر : محمد بن يحيى بن عبد الله بن العباس الصولى

محمد عبد الوحد خلاف

ضحايانا الاطفال· — انظر: اجنس دى ليما

محمد عبد الواهب

بضع رسائل فى عقائد الاسلام· — الطبعة الاولى· — [القاهرة]· — مط· المنار· — ١٣٤٩ هـ· — ٢٣١ ص· — ٢٣٥ م م·

ملاحظة: ويليه كتاب جواب اهل السنة النبوية فى نقض كلام الشيعة والزيدية للعلامة عبد الله بن محمد عبد الوهاب

[محمد عثمان بن على السهسرامى]

الافادات المنيفة فى المباحيث اللطيفة· — ٣٢ ص· — ٢٥٠ م م·

محمد عثمان بن محمد بن عبد الله الميرغينى الحجوب

تاج التفاسير لكلام الملك الكبير، وبهامشه القرآن المجيد · — الطبعة الاولى — [القاهرة]· — [المط· العامرة]· — ١٢٩٤ هـ· — جزآن· — ٢٧٦ م م·

محمد عثمان جلال

العيون اليواقظ فى الامثال والمواعظ · — الطبعة الاولى· — [القاهرة]· — المط· الكبرى الاميرية· — ١٣١٣ هـ· — ٧ ص· + ١/ح· + ٢١٦ ص· — ١٨٥ م م·

محمد عثمان المرغينى الختم

قيوض البحور المتلاطمة فى شرح الراتب المسمى بالانوار المتراكمة، وشرح التوسل بأسماء الله الحسنى والتوسل بأسماء اكابر العارفين · — الطبعة الاولى · — [القاهرة]· — مط· السعادة· — ١٣٢٩ هـ ١٩١١ م· — ٢٧٢ ص· — ١٩٠ م م·

محمد العربى بن احمد الاندلسى

نوازل· — [فاس]· — (طبعة حجرية) · [١٣٤٤ هـ]· — ٢٢٩ ص· + ١٢ ص· — ٢٢٠ م م·

محمد العربى بن السائح الشرقى العمرى

بغية المستفيد لشرح منية المريد· — الطبعة الاولى· — [القاهرة] · — مط · التقدم العلمية· — ١٣٢٦ هـ· — ٨ ص· + ٢٨٧ ص· + ١٦ ص· — ٢٧٥ م م·

محمد العربى بن يوسف الفاسى

مرآة المحاسن من اخبار الشيخ ابى المحاسن [فاس]· — (طبعة حجرية)· — ٢٣٨ ص + ا و· — ٢٢٠ م م·

محمد عرفة الدسوقى
حاشية على الشرح الكبير، وبهامشه الشرح الكبير لابى البركات احمد الدردير مع تقريرات لمحمد عليش. — الطبعة الاولى. [القاهرة] مط. التقدم العلمية . — ١٣٢٨ هـ. — اربعة اجزاء. — ٢٧٥ م م.

محمد عز الدين عربى كاتبى الصيادى
الروضة البهية فى فضائل دمشق المحمية. — دمشق. — مط. المقتبس. — ١٣٣٠ هـ. ٨ ص. + ١٠٦ ص. — ١٠٥ م م.

محمد عطية الابراشى
الاتجاهات الحديثة فى التربية. — الطبعة الثالثة. — دار احياء الكتب العربية. — ١٣٦٦ هـ. — ١٩٤٧ م. — ٣٩١ ص. — ٢٣٢ م م.

محمد عفيفى البقلى
فوائد الثمرات الاحمدية فى المباحث الاقتصادية السياسية. — الطبعة الاولى. [القاهرة]. — مط. المقتطف والمقطم — ١٩٢٥ م. — ا ل. + ٣٧٩ ص. + ١/ك ٢٣٥ م م.

محمد عليان المرزوقى
حاشية على الكشاف، انظر: محمود بن عمر بن محمد الخوارزمى الزمخشرى فى ديل كتابه الكشاف

محمد على باشا
رحلة الصيف الى بلاد البوسنة والهرسك . الطبعة الثانية. — [القاهرة] . — (بدون مط) . — (بدون سنة). — ٧٠ ص. — ٢٥٥ م م.

محمد على البرادى السكندرى
زبدة المقال المسموع فى تحقيق ان لفظ الجلالة بالقصر من الذكر المشروع. — [القاهرة]. — مط. شركة التمدن الصناعية ١٣٣٣ هـ. — ٥٩ ص. — ١٩٦ م م.
ملاحظة : ويليها ميزان العقائد مع شرحه كلامها للشاه عبد العزيز الدهلوى

محمد على بن حسين
شمس الاشراق فى حكم التعامل بالاوراق. الطبعة الاولى. — [القاهرة]. — مط . دار احياء الكتب العربية. — ١٣٣٩ هـ. — ١٩٢١ م. — ١٠٤ ص. — ١٩٠ م م.

محمد على بن حسين
الصارم المبيد لمنكر حكمة التقليد . — الطبعة الاولى. — [القاهرة] . — مط . دار احياء الكتب العربية. — ١٣٤١ هـ / ١٩٢٣ م. — ٥٦ ص. — ١٩٢ م م.

محمد على بن حسين
القواطع البرهانية فى بيان افك علام احمد واشياعه القاديانية . — [القاهرة] . — المط. الماجدية. — ١٣٥٣ هـ. — ٣١ ص ٢١٠ م م.

محمد على بن علان [بن ابراهيم] الصديقى
اتحاف الفاضل بالفعل المبنى لغير الفاعل. — دمشق. — مط. الترقى. — ١٣٤٨ هـ. — ٤٣ ص. — ٢٢٥ م م.
ملاحظة : ويليه رسالة فى الكلام على الفاظ عشرة يكثر دورانها. — فضلا، ايضا ... للشيخ عبد الرحن بن احمد الصناديقى. — ٧ ص.

محمد على بن على التهانوى
كشاف اصطلاحات الفنون. — [قسطنطينية] مط. اقدام. — ١٣١٥ هـ . — ٩٥٥ + ٨ ص. — ٢٩٥ م م.

محمد على عبد الفتاح الشنوانى
اعلام الانام بنبوة ورسالة سيدنا آدم عليه السلام. — الطبعة الاولى. — [القاهرة]. مط. الرغائب. — ٣٦ ص. — ١٩٤ م م.

محمد على الفيومى الشافعى
شرح شواهد شذور الذهب فى معرفة كلام العرب. — [القاهرة]. — المط. الازهرية [١٢٨١ هـ]. — ١٨٢ ص. — ١٩٢ م م.

محمد على المالكى ابن حسين
انوار الشروق فى احكام الصندوق . — الطبعة الاولى. — جدة . — مط. الاصلاح الاهلية . — ١٣٢٩ هـ. — ٥٤ ص. + ٣ و. — ١٩٧ م م.

محمد علي المؤيد

قول الحق لنبذ من قال القرآن من الخلق. — [القاهرة]. — جريدة الاسلام. — ١٣١٧هـ /١٨٩٩ م. — ٥٣ ص. — ٢٣٠ م م.

محمد عوض محمد

سكان هذا الكوكب. — [القاهرة]. — مط. لجنة التأليف والترجمة والنشر. — ١٩٣٦ م. — ٣ خ + ١/ك. + ٢٩٧ ص + صور مضافة. — ١٨٥ م م.

محمد عوض بك ابراهيم

الفخرى. — انظر: محمد بن على بن طباطبا

محمد العياشى

مجموع فيه فوائد وبعض خصائص اشياء [القاهرة] . — (المط. الكاستلية) . — [١٢٩٥ هـ] . — ٤٦ ص. + ٢ ص. — ٢٥٠ م م.

ملاحظة: ويليه كتاب معنية المعانى لابراهيم الشيوى

محمد العياشى

مجموع فيه فوائد وبعض خصائص اشياء. — [القاهرة] . — المط. الحسينية . — [١٣٢٣ هـ]. — ٣١ ص.

ملاحظة: ويليه كتاب معينة المعانى المشهورة بمنظومة الشيومى للشيخ سيدى ابراهيم الشيوى. — ٣٩ ص. + ٣ ص

محمد فؤاد بن محمد زيدان

الطوالع الاسعدية شرح الصلوات الدرديرية الطبعة الاولى. — [القاهرة]. — المط. المصرية . — ١٣٥٠ هـ/١٩٣٢ م. — ١٤٤ ص. — ٢٣٧ م م.

محمد فؤاد عبد الباقى

مفتاح كنوز.. انظر: فنسنك، ا. ى.

محمد فاضل [بن مامين]

الحراب فى صدر البهاء والباب . — الطبعة الاولى. — [القاهرة]. — دار التقدم. — ١٣٢٩ هـ / ١٩١١ م. — ٣٧٦ ص. — ١٩٠ م م.

محمد فاضل بن مامين

نعت البدايات وتوصيف النهايات وبهامشه فاتق الرتق على راتق الفتق للمؤلف ايضا. [فاس]. — (بدون مط). — [١٣١٢ هـ] ٣٢٠ ص. — ٢٨٥ م م.

محمد فتح الله

جغرافية حوض النيل. — [القاهرة]. — مط. الاعتماد. — ١٣٤٧ هـ. — ١٩٢٩ م. ٩٩ ص. + ٩ ح. + صور مضافة. — ١٩٧ م م.

محمد فديد ابو حديد

فتح العرب، انظر: بتلرج، الفرد

محمد فريد بك

تاريخ الدولة العلية العثمانية. — الطبعة [القاهرة]. — مط. محمد افندى مصطفى. ١٣١١ هـ/١٨٩٣ م. — ا خ. + ١/ح. + ٤٩٦ ص. — ٢٣٧ م م.

محمد فريد وجدى

شرح منهاج التعليم فى المدارس الالزامية. هو شرح تام لمنهاج التعليم الذى اصدرته وزارة المعارف العمومية سنة ١٣٢٧ م. — [القاهرة]. — مط. دائرة معارف القرن العشرين . — ١٩٢٨ م / ١٣٤٦ هـ. — ٢ و + ٤٨٧ ص. — ٢٤٠ م م.

محمد فريد وجدى

كنز العلوم واللغة . — [القاهرة] . — مط. الواعظ. — ١٣٢٣ هـ/١٩٠٥ م. — ٨٥٨ ص. + ١٦ ص. — ٢٧٥ م م.

محمد فريد وجدى

دائرة معارف القرن الرابع عشر العشرين. قاموس عام مطول للغة العربية والعلوم. — [القاهرة]. — مط. الواعظ. — [مط. النهضة الادبية]. — [مط. دائرة المعارف] ١٣٢٨ هـ/١٩١٠ م. — / [١٣٤٣ هـ/١٩٢٥ عشرة اجزاء. — ٢٤٥ م م.

ملاحظة: الجزء الاول والثالث والرابع مطبوع فى مط. الواعظ. — الخامس فى مط. النهضة الادبية، الثانى والتاسع والعاشر فى مط. دائرة معارف، السادس والسابع والثامن بدون مط.

نسخة أخرى كالسابقة

محمد فريد وجدى
صفوة العرفان فى تفسير القرآن ٠ — [القاهرة]٠ — مط٠ اشعب٠ — ١٣٢١هـ
١٨٤ ص٠ — ٢٨٠ م م٠
نسخة أخرى كالسابقة

محمد فريد وجدى
تطبيق الديانة الاسلامية على نواميس المدنية [القاهرة] ٠ — [المط٠ العثمانية ٠ — [١٣١٦ هـ]٠ — ١٠٩ ص٠ — ٢٠٠ م م٠

محمد فريد وجدى
شرح منهاج التعليم فى المدارس الالزامية شرح مواد السنة الرابعة٠ — [القاهرة] مط٠ دار معارف القرن العشرين (بدون سنة)٠ — ١٤٨ ص٠ — ٢٣٥ م م٠

[محمد الفوزى]
تفريج القلق فى تفسير سورة الفلق ٠ — [القسطنطينية] ٠ — [مط٠ الحاج محرم افندى]٠ — [١٢٤٨ هـ]٠ — ١٠٠ ص٠ ٢٣٠ م م٠

محمد قاسم
تاريخ القرن التاسع عشر فى اوربا وما يليه من الحوادث حتى نهاية الحرب العظمى ٠ — الطبعة الثالثة٠ — [القاهرة]٠ — مط٠ دار الكتب المصرية٠ — ١٣٤٤ هـ٠ — ١٩٢٥ م٠ ١/س٠ + ٣٥١ ص٠ + صور مضافة وخرط٠

[محمد قاسم]
الانيس المفيد للطالب المستفيد وجامع الشذور من منظوم ومنثور٠ — [القاهرة]٠ — [مط٠ بولاق]٠ — [١٢٩٦ هـ]٠ — ٢٣٢ ص٠ — ١٩٤ م م٠
ملاحظة: منقول عن كتاب الدول للفخر الرازى

محمد القاضى الدمياطى
الدليل التام على مرشد الانام٠ انظر: محمد عبد الله الجردانى على هامش كتابه فتح العلام

محمد قدرى باشا
قانون العدل والانصاف للقضاء على مشكلات الاوقاف٠ — الطبعة الخامسة٠ — [القاهرة] مكتبة الاهرام٠ — ١٣٤٧ هـ٠ — ١٩٢٨ م ٠ ٢٣٨ ص٠ + ١/د٠ — ١٩٥ م م٠

محمد القاوقجى الطرابلسى
شرح غرامى صحيح ٠ — الطبعة الاولى٠ — [القاهرة]٠ — المط٠ النصرية٠ — ١٣٢١ هـ ٢٢ ص٠ — ٢٣٦ م م٠

محمد كاظم اليزدى النجفى
رسالة فى جواز اجتماع الامر والنهى ٠ — [النجف]٠ — (بدون مط)٠ — ١٣١٤ هـ ٠ ٣١٤ ص٠ — ٢٥٠ م م٠

محمد كامل بن مصطفى بن محمود الطرابلسى
الفتاوى الكاملية فى الحواديث الطرابلسية على مذهب الامام ابى حنيفة٠ — [القاهرة] [مط٠ محمد افندى مصطفى]٠ — [١٣١٣ هـ] ا و٠ + ٣٠٨ ص٠ — ٢٦٥ م م٠

محمد كامل محمد
موجز التاريخ الطبيعى فى علم الحيوان، للسنة الرابعة الثانوية٠ — [القاهرة] ٠ — مطبعة فاروق ٠ — ١٩٣٣ م٠ — ١٢٨ ص ٠ + ٢ ل٠ + صور مضافة٠ — ٢٣٠ م م٠

محمد كرد على
الاسلام والحضارة العربية٠ — [القاهرة]٠ — مط٠ دار الكتب المصرية ٠ — ١٩٣٤ م / ١٣٥٤ هـ ٠ — ١٩٣٦ م٠ — جزآن ٠ — ٢٤٥ م م٠

محمد كرد على
خطط الشام دمشق٠ — المط٠ الحديثة٠ — ١٣٤٣ هـ٠ — ١٩٢٥ م٠ / ١٣٤٦ هـ٠ — خمسة اجزاء فى ثلاثة مجلدات٠ — ٢٦٥ م م٠

محمد الكردودى
منظومة٠ — انظر: احمد بن عبد العزيز بن الرشيد الهلالى، على هامش كتابه: اضاءة الادموس

[محمد الكرزى الحصارى البولدانى]
منافع الدقائق فى شرح مجامع الحقائق لمحمد الخادمى٠ — [القسطنطينية]٠ — [المط٠ العامرة]٠ — [١٢٧٣ هـ] ٠ — ٤ و٠ — ٣٣٦ ص٠ — ٢٢٢ م م٠
ملاحظة : ويليه مجامع الحقائق لابى سعيد الخادمى ٤٧ ص٠

محمد كزما
الانشاء بالمطالعة لطلاب الشهادة الابتدائية بيروت. – مط. النجمة. – (بدون سنة) ١٠٧ ص. – ٢١٦ م م. ى

محمد الكشناوى الغلانى
الدر المنظوم وخلاصة السر المكتوم فى السحر والطلاسم والنجوم. – [القاهرة]. مط. المعاهد . – [١٣٥٠ هـ] . – ٢٣٨ ص. – ٢٢٠ م م.

محمد كمال الدين الادهمى
التذكير، بالمرجع والمصير. – [القاهرة] المط. السلفية. – ١٣٤٩ هـ. – ٦٤ ص ٢٤١ م م.

محمد لبيب البتنونى
الرحلة الحجازية، لولى النعم الحاج عباس حلبى باشا الثانى خديو مصر. – الطبعة الثانية. – [القاهرة]. – مط. الجمالية. ١٣٢٩ هـ . – ١/د. + ٢٣٤ ص . + ٣٣ ل + ٣ خ. – ٢٤٠ م م.

محمد لبيب البتنونى
الرحلة الى امريكا. – الطبعة الاولى . – [القاهرة]. – مط. السعادة. – ١٣٤٨ هـ ٢٣٣ ص. + صور مضافة. – ٢٤٠ م م.

محمد لطفى جمعة
حياة الشرق دوله وشعوبه وماضيه وحاضره. [القاهرة]. – مط. دار احياء الكتب العربية (بدون مط). – ٢٤ ص. + ٣٨٤ ص. – ٢٤٨ م م.

محمد لطفى جمعة
تاريخ فلاسفة الاسلام فى المشرق والمغرب الكندى – الفرابى – ابن سينا – الغزالى – ابن باجة – ابن طفيل – ابن رشد – ابن خلدون – اخوان الصفاء – ابن الهيثم – محى الدين بن العربى – ابن مسكوية ، [القاهرة] . – مط . المعارف . – ١٣٤٥ هـ/١٩٢٧ م. – ٣ ل. + ١/ف + ٣٢٧ – ٢٤٠ م م.

محمد لطفى جمعة
الشهاب الراصد. – الطبعة الاولى. – [القاهرة]. – مط. المقتطف. – ١٣٤٤ هـ /١٩٢٦ م. – ٣١٧ ص . – ٢٤٠ م م.

محمد لطفى المصرى
صهاريج. – انظر: محمد توفيق البكرى

محمد ماض الرخاوى
الحق المتبع فى معنى البدع. – [القاهرة] مط. الفتوح. – ١٣٣٩ هـ. – ١٦ ص. ٢١٠ م م.

محمد متولى
مجموع مشتمل على متن الشاطبية والدرة الطيبة والرائية والجزرية ويليهم الوجوه المسفرة فى تتميم العشرة. – [م. م.] (طبعة حجرية). – (بدون سنة). – ١٩٩ ص. ١٩٠ م م.

محمد المحبى
خلاصة الاثر فى اعيان القرن الحادى عشر [القاهرة. – المط . الوهبية]. – [١٢٨٤ هـ]. – اربعة اجزاء. – ٢٤٢ مم.

محمد محمد الطرابلسى
كيف حاولت البشرية الاستطلاع على حقيقة الله الازلية الخالدة. – العرائش. – مط. كريماديس. – ١٩٤٧ م. – ١٣٦٣ هـ . ٤٠ ص. – ٢٠٨ م م.

محمد محمد عبد الفتاح
اشهر مشاهر ادباء الشرق. – الطبعة الثانية. – [القاهرة]. – المكتبة التجارية (بدون سنة). – جزآن فى مجلد واحد. – ٢٤٥ م م.

محمد محمود بن التلاميد التركزى الشنقيطى
الحماسة السنة الكاملة المزية فى الرحلة العلمية الشنقيطية التركزية . – [القاهرة] . – مط. الموسوعات . – ١٣١٩ هـ. – جزآن فى مجلد واحد . – ٢٣٥ م م.

محمد محى الدين ابو الانس الشافعى الشعرانى
المناقب الكبرى، تذكرة اولى الالباب فى مناقب الشعرانى سيدى عبد الوهاب . – [القاهرة]. – مط. امين عبد الرحمن. – [١٣٥٠ هـ]. – ١٩٨ ص. – ٢٦٧ م م.

[محمد محى الدين زاده]
[حاشية على تفسير القاضى البيضاوى]. - [قسطنطينية] . - [المط . النفيسة العثمانية]. - [١٣٠٦ هـ]. - ثلاثة اجزاء. - ٢٧٠ م م.

محمد محى الدين عبد الحميد
سنن ابى داود. - انظر: سليمان ابن الاسعث السجستانى الازدى

محمد محى الدين عبد الحميد
مروج الذهب. - انظر: على بن الحسن بن على المسعودى

محمد محى الدين المشرفى
افريقيا الشمالية فى العصر القديم . - [الرباط]. - المط. الوطنية. - ١٣٦٩ هـ / ١٩٥٠ م. - ١٨٢ ص. + عدة رسوم . ٢٠٥ م م.

محمد المدنى
الاتحافات السنية فى الاحاديث القدسية . حيدر آباد. - مط. مجلس دائرة المعارف النظامية. - ١٣٢٣ هـ. - ٢٣٩ ص. + ٢٣٩ ص. + ٢ و ٢ و ٢٤٢ م م.

محمد مرتضى الحسينى الزبيدى
الموعظة الحسنية فى وداع شهر رمضان المبارك. - [القاهرة]. - مط. التقدم. ١٣٢٢ هـ. - ١٧ ص. - ٢٤٠ م م.

محمد مرتضى الحسينى الزبيدى
شرح المسمى [تنبيه العارف البصير على اسرار الحزب الكبير]. - الطبعة الاولى. [القاهرة]. - مط. السعادة . - ١٣٣٣ هـ. - ٨٨ ص. - ٢٤٥ م م.

محمد مرتضى الحسينى الزبيدى
بلغة الغريب فى مصطلح آثار الحبيب صلى الله عليه وسلم. - انظر: محمد بن ابراهيم ابن يوسف بن عبد الرحمن بن حسن الربعى فى كتابه: قفو الاثر.

محمد مسعود
المنحة الدهرية فى تخطيط مدينة الاسكندرية الطبعة الاولى. - الاسكندرية. - المط. الحلمية. - ١٣٠٨ هـ. - ١٢٤ ص. - ٢٢٥ م م.

محمد المصرى
جامع الكنوز على [شرح البردة للشيخ البوصيرى]. - [القاهرة] . - (طبعة حجرية). - [١٢٨٦ هـ]. - ٢٨٦ ص . ٢٤٠ م م.

محمد مصطفى زيادة
رحلة ابن جبير. - [القاهرة]. - مط. لجنة التأليف والترجمة والنشر . - ١٩٣٩ م. - ٢٢ ص. + ا خ. ٢٤٠ م م.

محمد مصطفى زيادة
التاريخ الاسلامى للسير النبوية والخلفاء الراشدين محاضرات القاها باجامع الازهر . [القاهرة] . - دار الطباعة الحديثة . - ١٣٥٣ هـ / ١٩٣٤ م. - ٣٣٣ ص . + ا و ٢٤٣ م م.

[محمد مصطفى] ماء العينين [بن محمد فاضل بن مامين الشنجيطى]
اظهار الطريق المشتهر على اسمع ولا تغتدر، وبهامشه قره العينين فى الكلام على الرؤية فى الدارين . - انظر : مجموع مشتمل..

[محمد مصطفى] ماء العينين [بن محمد فاضل بن مامين الشنجيطى]
الايضاح لبعض الاصطلاح انظر: مجموع مشتمل..

[محمد مصطفى] ماء العينين بن محمد فاضل بن مامين الشنجيطى
تبيين الغموض على نظمه المسمى بنعت العروض وبهامشه مفيد النساء والرجال فى بعض ما جاز من الابدال للشيخ المذكور . [فاس]. - (طبعة حجرية) . - [١٣٢٠ هـ]. - ٥٦ ص. - ٢٢٥ م م.
ملاحظة : ويليه كتاب مغرى الناظر والسامع على تعلم العلم النافع، لنفس المؤلف . - ٨٢ ص. - وكتاب الاقداس على انفس فى اصول الفقه ١٥ كراسة وكتاب الكمال المتلالىء والاستدلالات العوالى، للشيخ محمد ابن عبد الكبير الكتانى، ١٥ كراسة + ٧ وكتاب حاشية الامام ابى محمد سيدى عبد الله بن خضراء على شرح الامام ابى عبد الله

محمد بن محمد بن عبد الرحمن الحطاب على ورقات امام الحرمين ، ١٥ كراسة + ٢ ص٠

[محمد مصطفى] ماء العينين [بن محمد فاضل ابن مامين] الشنجيطى
سهل المرتقى فى الحث على التقى٠ – انظر: مجموع مشتمل٠٠

[محمد مصطفى] ماء العينين [بن محمد فاضل ابن مامين] الشنجيطى
السيف والموسى على قضية الخضر وموسى وبهامشه: الايضاح لبعض الاصطلاح ٠ – انظر: مجموع مشتمل٠٠

[محمد مصطفى] ماء العينين [بن محمد فاضل ابن مامين] الشنجيطى
السيف والموسى٠ انظر: مجموع مشتمل٠٠

[محمد مصطفى] ماء العينين [بن محمد فاضل ابن مامين] الشنجيطى
الصلاة فى فضل بعض الصلوات ، وبهامشه تبيان الحق الذى للباطن سحق ، ومظهر الدلالات المقصورة فى الفاظ التحيات ، ونصيحة للنساء٠ – انظر: مجموع مشتمل٠٠

[محمد مصطفى] ماء العينين [بن محمد فاضل ابن مامين] الشنجيطى
فيما يتعلق «انما الاعمال بالنيات»، وبهامشه كتاب يتعلق باحسد ٠ – انظر : مجموع مشتمل٠٠

[محمد مصطفى] ماء العينين [بن محمد فاضل ابن مامين] الشنجيطى
فيما يتعلق بمسائل التيمم، وبهامشه : آداب المخالطة مع اليتيم٠ – انظر: مجموع مشتمل

محمد مصطفى ماء العينين بن محمد فاضل بن مامين الشنجيطى
مبصر المتشوق على منتجب التصوف ٠ – [فاس]٠ – (طبعة حجرية)٠ – جزآن٠ – ٢٢٥ م م٠

[محمد مصطفى] ماء العينين بن محمد فاضل ابن مامين الشنجيطى
دليل الرفاق على شمس الاتفاق ٠ – [فاس]٠ – (طبعة حجرية)٠ – [١٣٢١هـ] ثلاثة اجزاء٠ – ٢٣٠ م م٠

[محمد مصطفى] ماء العينين [بن محمد فاضل ابن مامين] الشنجيطى
المحققة فى اخبار الخرقة٠ – انظر: مجموع مشتمل٠٠

[محمد مصطفى] ماء العينين بن محمد فاضل ابن مامين الشنجيطى
مذهب المخوف على دعوات الحروف ٠ – [القاهرة] ٠ – المط ٠ الجمالية ٠ – ١٣٣٣ هـ٠ – ١١٢ ص٠ – ١٥٢ م م٠

[محمد مصطفى] ماء العينين بن محمد فاضل ابن مامين الشنجيطى
المرافق على الموافق٠ – فاس٠ – مط٠ احمد يمنه٠ – ١٣٢٤ هـ٠ – ٥٦٥ ص ٠ ٢٨٠ م م٠

[محمد مصطفى] ماء العينين [بن محمد فاضل ابن مامين] الشنجيطى
مغرى الناظر والسامع٠ – انظر: مجموع مشتمل٠٠

[محمد مصطفى] ماء العينين بن محمد فاضل ابن مامين الشنجيطى
مفيد الحاضرة والبادية بشرح هذه الابيات الثمانية [لكل من اراد ان ينتفع به سرا وعلانية]٠ – [فاس]٠ – (طبعة حجرية) [١٣١٦ هـ]٠ – ٢٣٩ ص٠ + ٨ ٢٢٧مم٠

محمد مصطفى ماء العينين بن محمد فاضل بن مامين الشنجيطى
منير البشر فيمن يظلهم الله بظل العرش ، انظر: محمد بن عبد الكبير بن محمد الكتانى الحسنى فى كتابه ختمة

محمد مظهر سعيد
مذكرات فى علم النفس وضعها الاساتذة محمد عطية الابراشى وحامد عبد القادر ٠ – [القاهرة]٠ – (بدون مط) ٠ – (بدون سنة)٠ – ٣٧٧ ص٠ + ١/هـ٠ – ٣٤٠مم٠

محمد القبلى اليمنى
العلم الشامخ فى تفضيل الحق على الآباء والمشايخ: ويليه كتاب الارواح النوافخ الذى هو ذيل له لنفس المؤلف. - الطبعة الاولى [القاهرة]. - (بدون مط). - ١٣٢٨ هـ ٨ / ث + ٧٧٦ ص. - ٢٤٥ م م.

محمد المكى [بن مصطفى] ابن عزوز
هيئة الناسك فى ان القبض فى الصلاة هو مذهب الامام مالك. - مط. روشن. - ١٣٢٧ هـ. - ٢٩ ص. + ١ و. + ٢٥٠ م م.

محمد المكى بن مصطفى ابن عزوز
رسالة موسومة بالسيف الربانى فى عنق المعترض على الغوث الجلانى. - [تونس]. [المط. الرسمية] . - [١٣١٠ هـ] . - ٧ ص. + ١٨٦ ص. - ٢٣٥ م م.

محمد المكى الناصرى
حياة سقراط. - [القاهرة] . - المط. السلفية. - ١٣٤٨ هـ . - ٣٤ ص. - ١٩٧ م م.

محمد المكى الناصرى
الاحباس الاسلامية فى المملكة المغربية ، تقرير مقدم. (م. م.) . - (بدون مط.). (بدون سنة) . - ١/ص. + ١٧٤ ص. - ٢٤٠ م م.

محمد المنونى
العلوم والآداب والفنون على عهد لموحدين. - [تطوان. - المط. المهدية] . - [١٣٦٩ هـ/ ١٩٥٠ م]. - ٣٣١ ص. - ٢٣٣ م م.

محمد منيب بن محمود بن مصطفى بن عبد الله ابن محمد الجعفرى
فيما يتعلق بالكسب. - انظر: مجموعة مشتملة

محمد منيب بن محمود بن مصطفى بن عبد الله ابن محمد الجعفرى
الكلام على وحدة الوجود. انظر : مجموعة مشتملة

محمد منيب بن محمود بن مصطفى بن عبد الله ابن محمد الجعفرى
ارجوزة الوضع انظر: مجموعة مشتملة على ..

محمد منيب بن محمود بن مصطفى بن عبد الله ابن محمد الجعفرى
القسطاس المستقيم لما فى تبيان التعليم انظر: مجموعة

محمد منيب بن محمود بن مصطفى بن عبد الله ابن محمد الجعفرى
غاية التبيان فى مبادىء علم البيان . - انظر: مجموعة

محمد منيب بن محمود بن مصطفى بن عبد الله ابن محمد الجعفرى
القول السديد فى احكام التقليد . انظر. مجموعة

محمد المنير السمنودى
تحفة السالكين ودلالة السائرين. - [القاهرة] مط. المحمودية. - ١٣١٥ هـ. - ١٠٤ ص ١٩٠ م م.
نسخة اخرى كالسابقة

محمد المهدى بن احمد بن على بن يوسف الفاسى
ممتع الاسماع فى ذكر الجزولى والتباع وما لهما من الاتباع. - [فاس]. - (طبعة حجرية). - [١٣١٣ هـ]. - ١٨٣ ص. - ٢٢ م م.
ملاحظة : ويليه: كتاب نعت البداية وتوصيف النهاية للشيخ محمد مصطفى ماء العينين بن محمد فاضل بن مامين. - ٢٩٠ ص. - وكتاب اسعاف الراغب الشائق بخبر ولادة خير الانبياء وسيدى الخلائق للشيخ محمد بن جعفر بن ادريس الكتانى. - ٣ كراريس + ٤ ص.

محمد المهدى بن احمد بن على بن يوسف الفاسى
مطالع المسرات بجلاء دلائل الخيرات . - الطبعة الاولى . - [القاهرة] . - المط. الشرفية. - ١٢٩٨ هـ. - ٤٢٢ ص.

محمد المهدى بن محمد بن الخضر الوزانى العمرانى
حاشية على شرح سيد ى محمد التودى ابن سودة للامية الامام ابى الحسن على الزقاق [فاس]. - مط. المكينة المخزنية الفاسية. ١٣٤٢ هـ. - ٤٢٣ ص. - ٢٩٥ م م.

محمد المهدى بن محمد بن الخضر الوزانى العمرانى
حاشية على شرح سيدى محمد التاودى ابن سودة على تحفة الامام ابن عاصم٠ – [فاس] (طبعة حجرية)٠ – [١٣١٠ هـ]٠ – ثلاثة اجزاء٠ – ٢٢٥ م م٠

محمد المهدى بن محمد بن الخضر الوزانى العمرانى
حاشية على شرح سيدى محمد التودى ابن سودة٠ – [فاس]٠ – (طبعة حجرية)٠ – ١٣١٥ هـ ٠ – الجزء الثانى والثالث ٠ – ٢٢٠ م م٠
ملاحظة: كتاب ينقصه الجزء الاول

محمد المهدى الحجوى
حياة الوزان الفاسى وآثارها٠ – الرباط ٠ المط٠ الاقتصادية٠ – ١٣٥٤ هـ/١٩٣٥م٠ – ١/٨ + ٤ ل + ١٠٤ ص٠ + ٢ خ ٢٥٠ م م٠

محمد مهدى الحكيم بن محمد تقى بن محمد الامير
مفتاح باب الابواب٠ – الطبعة الاولى ٠ – [القاهرة] ٠ – مط٠ مجلة المنار ٠ – ١٣٢١ هـ ٠ – ٤٤٠ ص ٠ + أ/ح ٠ – ١٩٤ م م٠

محمد مهدى الرفاعى الحسينى الرواس
الحكم المهدوية الملتقطة من درر الامدادات النبوية٠ – ٧٨ ص٠ – ٢٤٠ م م٠

محمد المهدى السودى القرشى
حواشى على شرح ابن عبد الله محمد بن عبد السلام بنانى لسلم الامام الاخضرى ٠ – [فاس]٠ – (طبعة حجرية)٠ – [١٣١٠ هـ] ٤٧ كراسة + ٨ ص٠ – ٢٢٥ م م٠

محمد مهدى الصيادى الرفاعى الحسينى الرواس
رفرف العناية٠ – [القاهرة]٠ – المط٠ العمومية٠ – ١٣١٥ هـ٠ – ١٣٠ ص ٠ – ٢٣٠ م م٠

محمد مهدى الصيادى الرفاعى الحسينى الرواس
رفرف العناية٠ – [القاهرة] ٠ – المط٠ العمومية٠ – ١٣١٥ هـ٠ – ١٣٠ ص٠ – ٢٣٠ م م٠

محمد مهدى العلوى
تاريخ طوس او المشهد الرضوى٠ – بغداد٠ مط٠ النجاح٠ – ١٣٤٦ هـ٠ – ١٩٢٧ م٠ ٢٨ ص٠ – ١٩٠ م م٠

محمد الميلحى
حديث عيسى بن هشام او فترة من الزمن٠ – الطبعة الثالثة٠ – [القاهرة] ٠ – مط٠ السعادة٠ – ١٣٤١ هـ/١٩٢٣ م٠ – ٤٦٣ ص ٢٠٥ م م٠

محمد نصيف
الكوثرى وتعليقاته ٠ – [القاهرة] ٠ – مط٠ الفقيه٠ – ١٩٣٨ م٠ – ٢٠ ص٠ – ٢٣٩ م م٠

محمد نمر بن بكر بن احمد حماد
اتحاف العباد فى معرفة النطق بالضاد٠ – [م٠ م٠]٠ – (بدون مط٠) ٠ – (بدون سنة)٠ – ٣٦ ص٠ – ١٩٠ م م٠

محمد نور
منهاج الراغبين فى الصفا الانسى ومعراج الواصلين الى الحمى القدسى، وبهامشه عنوان الفلاح وريحان الافراح لنفس المؤلف ٠ – الطبعة الاولى٠ – [القاهرة] ٠ – المط٠ العلمية ٠ – ١٣١٢ هـ٠ – ١١٨ ص٠ + ٢ ص٠ – ٢٧٠ م م٠

محمد نور افندى آل المفتى الاريحاوى
النفحات الهدائية على ورد السادات لاحمدية الاسكندرية ٠ – مط٠ جديدة البصير٠ – ١٣١٦ هـ٠ – ٢٣٢ ص٠ – ٢٨٠ م م٠

محمد نور بكر
ايطاليا فى مستعمراتها٠ – [القاهرة] ٠ – مطبعة الاخاء٠ – ١٦ ل٠ + ٧٦ ص ٠ – ٢٣٠ م م٠

محمد نور بكر
ليبيا الايطالية ٠ – [القاهرة] ٠ – مط٠ الاخاء٠ – (بدون سنة) ٠ – ٤٥ ص٠ – ١٩٥ م م٠

محمد نورى الجاوى
شرح تيجان الدرارى على رسالة العلامة الشيخ ابراهيم الباجورى فى التوحيد، وبهامشه المتن المذكور٠ – الطبعة الاولى ٠ – [القاهرة] ٠ المط٠ الخيرية٠ – ١٣٢٩ هـ٠ – ١٦ ص٠ ٢٧٥ م م٠

محمد نور صالح السرجانى
رسالة السلاسل الذهبية فى تراجم رجال السادة الخلوتية الدمرداشية انظر : مصطفى ابن كمال الدين البكرى الصديقى فى كتابه رسالة

محمد نووى الجاوى
شرح مراقى العبودية على بداية الهداية للامام ابى حامد الغزالى. — وبهامشه: بداية الهداية المذكور. — [القاهرة]. — المط. الحميدية ١٣١٧ هـ. — ٩٢ ص. — ٢٨٥ م م.

محمد هادى [الطهرانى]
[محجة العلماء فى الادلة العقلية]. — طهران (طبعة حجرية). — [١٣١٨ هـ]. — ٢٧٥ ص + ١ ص. — ٢٥٥ م م.

محمد هاشم عطية
الادب العربى وتاريخه فى العصر الجاهلى. الطبعة الثالثة. — [القاهرة]. — مط. مصطفى البابى الحلبى. — ١٣٥٥ هـ/١٩٣٦ م ٤١٦ ص. — ٢٤٥ م م.

محمد الواقدى
فتوح الشام، وبهامشه نخبة الناظرين فيمن ولى مصر من الولاة والسلاطين لعبد الله الشرقاوى. — [القاهرة]. — مط. الحاج عبد السلام شقرون. — [١٣٤٧ هـ]. — جزآن فى مجلد واحد. — ٢٨٠ م م.

محمد ولى الدين الشبشرى
الجواهر البهية فى شرح الاربعين النووية انظر: محمد بن عبد الله الجردانى على هامش كتابه: مصباح الظلام

محمد وهبى
مذكرة الجغرافية. تطوان. — مطبعة الوحدة المغربية. — (بدون سنة). — ٣٥ ص. — ٢١٣ م م.
ملاحظة: ويليه: الشعوب والبيئات. — ٦٤ ص
موجز جغرافية المغرب. — ٧١ ص. —
مبادىء الجغرافية الفلكية. — ١١٥ ص. —
التاريخ للسنة الثانية والثالثة الابتدائية ٨٦ ـ ٢٢ ص. — تاريخ شمال افريقيا القديم ٨٤ ص. — الكل لنفس المؤلف

محمد يوسف البنورى
نفحة العنبر. — دهلى. — (طبعة حجرية). ١٣٥٥ هـ. — ١٩٣٦ م. — ٢٢٠ ص. — ٢٤٥ م م.

محمد يوسف المرزوقى
الفتوحات الرمضانية فى طريق الصوفية. — ١٣٢٦ هـ. — ٩٦ + ١ و. — ٢٤٠ م م.

محمود ابراهيم الدسوقى
اسباب الحرب انظر: براد شوقى، سيدنى

محمود احمد
دليل موجز لاشهر الآثار العربية بالقاهرة. [القاهرة]. — المط. الاميرية. — ١٩٣٨م ١١ ع. + ٢٢٩ ص. + ٢ ص. + ٤٠ ل ١٨٢ م م.

محمد افندى حمزة [الحسينى]
الفوائد البهية فى القواعد الفقهية. — دمشق. — مط. حبيب افندى. ١٢٩٨ هـ. ٣٨٠ ص. — ٢١٨ م م.

محمود افندى صفوت
ديوان. — جمعه مصطفى رشيد بك [م. م.]. مط. المعارف. — ١٣٢٩ هـ / ١٩١١ م. — ١/و. + ١٧٥ ص. — ٢٤٠ م م.

محمود باشا الفلكى
نتائج الافهام فى تقويم العرب قبل الاسلام وفى تحقيق مولد النبى وحمزة عليه السلام وضعه باللغة الفرنساوية، وترجمه الى العربية احمد زكى افندى. — الطبعة الاولى. — [القاهرة]. — مط. الكبرى الاميرية. — ١٣٠٥ هـ. — ٦٤ ص. — ١٩٠ م م.
نسخة اخرى كالسابقة

محمود البيلاوى
التاريخ الحسينى، كتاب حوى تاريخ سبط محمد ومشهده السامى وآثار جده. — الطبعة الاولى. — [القاهرة]. — مط. التقدم. — ١٣٢٤ هـ. — ٨٠ ص. — ١٩٠ م م.

محمود بك صدقى
ارشاد الخواص فى التشريح الخاص. — الطبعة الاولى. — [القاهرة]. — المط. الاميرية. — ١٣٠٥ هـ. — ٧٣٦ ص. — ٢٤٠ م م.

محمود بن احمد العينى

فرائد القلائد فى مختصر شرح الشواهد٠ — [القاهرة ٠ — المط٠ الكاستلية] ٠ — [١٢٩٧ هـ]٠ — ٣ ص٠ + ٣٩٩ ص ٠ — ٢٣٣ م م٠

محمود [بن احمد العينى]

شرح الكنز وبهامشه شرح العلامة الشيخ مصطفى بن ابى عبد الله بن محمد بن يوسف ابن النعمان الطائى٠ — [القاهرة]٠ — المط٠ الميمنية٠ — [١٣٢٠ هـ]٠ — جزآن فى مجلد واحد٠ — ٢٨١ م م٠

[محمود بن حافظ المغنبى]

[شرح الرسالة المشهورة بأساغاجى فى المنطق للشيخ الابهرى المسمى بمغنى الطلاب] وبهامشه حواشى على رضا بن يعقوب على نفس الكتاب٠ — [القسطنطينية] ٠ — [مط٠ سنده] ٠ — (طبعة حجرية) ٠ — (بدون سنة)٠ — ١٠٤ ص٠ — ٢٣٤ م م٠

محمود بن سليمان الحلبى

حسن التوسل الى صناعة الترسل ٠ — [القاهرة] ٠ — المط٠ الوهبية ٠ — ١٢٩٨ هـ٠ — ٣ ص ٠ — ١٢٠ ص ٠ — ٢٤٠ م م٠

محمود بن سليمان الحلبى

ديوان اهنى المنائح فى اسنى المدائح ٠ — [القاهرة] ٠ — مط٠ جريدة الشورى ٠ — [١٣٢٤ هـ]٠ — ١ / ج + ١٢٤ ص٠ — ٢٤٠ م م٠

محمود بن عبد الحق اسنباطى

روضة الفهوم فى نظم نقاية العلوم ٠ — [القاهرة]٠ — المط٠ الجمالية٠ — ١٣٣٢ هـ /١٩١٤ م٠ — ٨٠ ص٠ — ١٨٩ م م٠

ملاحظة: ويليه : منظومة المكفرات لكل ذنب سابق او آت للشيخ عبد الله بن محمد الكردى البيتوشى٠ — ٤ ص٠

نسخة اخرى كالسابقة

محمود بن عبد الله الحسينى الآلوسى

الاجوبة العراقية على الاسئلة اللاهورية٠ — بغداد٠ — المط٠ الحميدية٠ — [١٣٠١ هـ] ٦٥ ص٠ — ١٩٠ م م٠

محمود بن عبد الله الحسينى الآلوسى

الاجوبة العراقية على الاسئلة الايرانية ٠ — انظر : على دده المولوى على هامش كتابه : حل الرموز

محمود بن عبد الله الحسينى الآلوسى

حاشية شرح القطر فى علم النحو٠ — القدس الشريف٠ — مط٠ جرجى حبيب حنانيا٠ — ١٣٢٠ هـ٠ — ٢٤٢ ص٠ — ٢٥٥ م م٠

محمود بن عبد الله الحسينى الآلوسى

شرح الخريدة الغيبية فى شرح القصيدة العينية٠ — [القاهرة]٠ — (طبعة حجرية)٠ [١٢٧٠ هـ]٠ — ١٥٦ ص٠ — ٢٥٠ م م٠

محمود بن عبد الله الحسينى الآلوسى

الفيض الوارد على مرثية مولانا خالد [م٠ م٠] المط٠ الكستلية ٠ — [١٢٧٨ هـ] ٠ — ٢٦٤ ص٠ — ٢٠٠ م م٠

محمود بن عبد الله الحسينى الآلوسى

مختصر ترجمة التحفة الاثنى عشرية ٠ — [الهند]٠ — (طبعة حجرية)٠ — [١٣٠١ هـ] ٤ ص٠ + ١٠٠ ص٠ — ٢٧٠ م م٠

محمود بن عبد الله الحسينى الآلوسى

نشوة الشمول فى السفر الى اسطامبول٠ — بغداد٠ — مط٠ ولاية بغداد٠ — ١٢٩٣ هـ٠ ١٣٦ ص٠ — ٢٤٠ م م٠

محمود بن عفيف الدين بن على الوفائى

الروضة الشاذلية فى المقامات الاسلامية ٠ — [القاهرة]٠ — المط٠ البهية المصرية ٠ — [١٣١٦ هـ]٠ — ١١٠ ص٠ + ٢ ص ٠ —

محمود بن عمر الزمخشرى

الفائق فى غريب الحديث٠ — الطبعة الاولى٠ حيدر آباد٠ — مط٠ مجلس دائرة المعارف النظامية ٠ — [١٣٢٤ هـ] ٠ — جزآن فى مجلد واحد٠ — ٢٣٥ م م٠

محمود بن عمر الزمخشرى

اعجب العجب فى شرح لامية العرب ٠ — الطبعة الثالثة٠ — [القاهرة] ٠ — مط ٠ محمد محمد مطر٠ — ١٣٢٨ هـ٠ — ١٣٦ ص ٢٤ م م٠

محمود بن عمر الزمخشى

الكشاف عن حقائق غوامض التنزيل وعيون الاقاويل فى وجوه التأويل وبهامشه كتاب الانتصاف لاحمد بن منصور الجزامى الاسكندرى ابن المنير. - [القاهرة]. - [مط. محمد افندى مصطفى]. - [١٣٠٨ هـ]. - جزآن ٢٦٨ م م.

ملاحظة : كتاب غير كامل، ويليه تنزيل الايات على الشواهد من البينات شرح شواهد الكشاف لمحب الدين افندى

محمود بن عمر الزمخشى

الكشاف عن حقائق غوامض التنزيل وعيون الاقاويل فى وجوه التأويل، وبذيله كتاب الانتصاف للامام ناصر الدين احمد بن محمد ابن المنير، وحاشية الشيخ محمد عيلان المرزوقى. - الطبعة الاولى. - [القاهرة] مط. مصفى محمد. - ١٣٥٤ هـ. - اربعة اجزاء. - ٢٧٥ م م.

ملاحظة: الحق الجزء الرابع بكتابين: الكافى الشاف فى تخريج احاديث الكشاف لاحمد بن على بن حجر العسقلانى. وشرح شواهد الكشاف لمحمد عليان المرزوقى

محمود بن عمر الزمخشى

اساس البلاغة. - [القاهرة]. - مط. دار الكتب المصرية. - ١٣٤١ هـ. - ١٩٢٢ م. - جزآن. - ٢٢٥ م م.

١٩٨ م م.

محمود بن عمر الزمخشى

المفصل فى علم العربية. - الطبعة الاولى. [القاهرة]. - مط. التقدم. - ١٣٢٣ هـ. ٤٠٨ ص. - ٢٥٠ م م.

ملاحظة: ويليه: كتاب المفضل فى شرح ابيات المقصد لمحمد بدر الدين ابى فراس النعسانى الحلبى

محمود بن محمد حجازى الشاذلى

التفصيل الواضح فى الرد على تغيير اهل الطريق الفاضح. - [القاهرة]. - مط. الرغائب. - ١٣٢٩ هـ. - ٤٨ ص. - ١٩٠ م م.

محمود بن محمد الرازى

شرح الملقب بتحرير القواعد المنطقية فى شرح الرسالة الشمسية التى صنفها الامام عمر ابن على القزوينى وبهامشه حاشية على بن محمد الجرجانى، على شرح قطب الدين الرازى على متن الشمسية فى المنطق. - الطبعة الاولى. - ١٣١١ هـ. - ١٣٢ ص. - ٢٨٠ م م.

محمود بن مسعود بن مصلح الشرازى

شرح حكمة الاشراق. - [طهران. - طبعة حجرية]. - [١٣١٣ / ١٣١٥ هـ]. - ٥٤٥ ص. - ٢٦٥ م م.

محمود بن مسعود [بن مصلح الشرازى]

حكمة العين انظر : على بن محمد بدبيران الكاتبى القزوينى

محمود حامد محمد

الاختراعات الحديثة. - [القاهرة]. - المط. الرحمانية. - ١٣٣٩ هـ. - الجزء الاول. - ٢٣٥ م م.

ملاحظة: كتاب غير كامل

محمود حسن ربيع

كشف الشبهات عن اهداء القراءة وسائر القرب للاموات. - الطبعة الاولى. - [القاهرة]. - مط. الآداب الحديثة. - ١٣٥٢ هـ / ١٩٣٣ م. - ٣٢٥ ص. - ٢٥٠ م م.

محمود حسن ربيع

تاريخ اسرة ربيع بالشرقية. - الطبعة الاولى. - [القاهرة]. - ١٣٥٥ هـ. - ١٩٣٦ م. - ٣٥ ص. - ٢٤٠ م م.

محمود حمزة

علم الآثار، انظر: جاردز

محمود خاطر بك

مختار، انظر: محمد بن ابى بكر بن عبد القادر الرازى

محمود سامى باشا البارودى

ديوان. - جزآن. - ٢٤٥ م م.

ملاحظة: كتاب غير كامل

محمود شريف

تعليم العوام مداواة الاسقام. – الطبعة الاولى. – [القاهرة]. – المط. العامرة الشرفية. – ١٣١٥ هـ. – ٦٤ ص. – ١٩٢ م م.

نسخة اخرى كالسابقة

محمود شكرى الآلوسى

الاسرار الالهية شرح القصيدة الرفاعية. – الطبعة الاولى. – [القاهرة]. – المط. الخيرية. – ١٣٠٥ هـ. – ٩٦ ص. – ٢٧٥ م م.

محمود شكرى الآلوسى

الطراز المذهب شرح قصيدة مدح الباز الاشهب للامام عبد الباقى افندى. – [القاهرة]. – مط. جريدة الفلاح. – ١٩٦ م م.

محمود شكرى الآلوسى

تاريخ نجد عنى بتحقيقه محمد بهجة الاثرى. [القاهرة]. – المط. السلفية. – ١٣٤٣ هـ ١١٦ ص. – ٢٤١ م م.

محمود شكرى الآلوسى

الضرائر وما يسوغ للشاعر دون الناثر. – [القاهرة]. – المط. السلفية. – ١٣٤١ هـ ٣٤٦ ص. – ٢٢٧ م م.

نسخة اخرى كالسابقة

محمود شويل بن على

ثلاث رسائل: (١) فى صفة حج النبى صلى الله عليه وسلم. – (٢) ارشاد الحائرين لرد شبهات المبشرين. – (٣) رفع الشك والارتياب عمن اتبع السنة فمسح على العمامة والشراب. – الطبعة الاولى. – [القاهرة] مط. المنار. – ١٣٥٠ هـ. – ٧٢ ص. + ١٥٢ ص. + ٨٧ ص. – ١٩٥ م م.

محمود طاهر

تحذير الاخوان من شرب الدخان. – ٢٨ ص ١٩٠ م م.

محمود العالم المنزلى

الاصول الوافية الموسومة بأنوار الربيع فى الصرف والنحو والمعانى والبيان والبديع وبهامشه: كتاب حسن الصنيع فى علم البيان والبديع للعلامة محمد البسيونى. – الطبعة الاولى. – [القاهرة]. – مط. التقدم. – ١٣٢٢ هـ. – ٨ ص. + ٢١٦ ص. – ٢٧٩ م م.

محمود العالم المنزلى

فكاهة الاذواق من مشارع الاشواق فى فضل الجهاد والترغيب فيه والحث عليه. – [القاهرة. – المط. السنية]. – [١٢٩٠ هـ]. – ٤ ص. + ٧٦ ص. – ٢٣٤ م م.

محمود فؤاد معاذ

السل الرئوى، الوقاية منه وعلاجه المنزلى، والنظام الصحى لحياة الانسان. – [القاهرة]. – مط. مصر. – (بدون سنة) ١٤٠ ص. – ١٩٥ م م.

محمود فهمى

تاريخ اليونان. – الطبعة الاولى. – [القاهرة]. – مط. الوعاظ. – ١٣٢٨ هـ ١٩١٠ م. – ٢٧٩ ص. + عدة صور. – ٢٣٤ م م.

محمود كامل

الرجال منافقون وقصص مصرية اخرى. – [القاهرة]. – مط. المعارف. – (بدون سنة). – ١٦٠ ص. + ٥ ل. – ١٩٥ م م.

محمود محمد خطاب السبكى

المقامات العلية فى النشأة الفخيمة النبوية. [القاهرة]. – مط. السعادة. – (بدون سنة). – ١٤٤ ص. – ١٩٠ م م.

محمود محمد خطاب السبكى

العهد الوثيق لمن اراد سلوك احسن طريق. [القاهرة]. – المط. الحميدية. – (بدون سنة). – ٣٢ ص. – ١٨٥ م م.

محمود محمد خطاب السبكى

فصل القضية فى المرافعات وصور التوثيقات والدعاوى الشرعية. – ١١٠ ص.

ملاحظة: كتاب مبتور الآخر

محمود محمد خطاب السبكى
اتحاف الكائنات ببيان مذهب السلف والخلف فى المتشابهات ٠ — الطبعة الاولى ٠ — [القاهرة] ٠ — مط ٠ الاستقامة ٠ — ١٣٥٠ هـ٠ — ٢٠٠ ص٠ — ٢٤٠ م م٠

محمود يوسف الرزاز
اليد المفكرة٠ — انظر: عبد الله حجاج

محى الدين ابن العربى
انظر: محمد بن على بن محمد الحاتمى الطائى

محى الدين ابو زكريا النووى
انظر: يحيى بن شرف

محى الدين [بن احمد بن ابراهيم] الخياط
نهج البلاغة٠ — انظر: على بن ابى طالب

محى الدين الخانى
نور الجنان فى آداب القرآن٠ — دمشق٠ — مط٠ ابن زيدون٠ — ١٣٥٠ هـ٠ — ١٩٣١م ١٧٩ ص٠ — ٢٣٠ م م٠
نسخة اخرى كالسابقة

محى الدين سعيد البغدادى
حديث الايام فى قصة الموت والقيام، رد على رسالة احد المبشرين البروتستنت ٠ — الطبعة الاولى٠ — [القاهرة] ٠ — مط ٠ مجلة الاسلام ٠ — ١٣٥٧ هـ/١٩٣٨ م٠ — ١٦٧ ص٠ — ١٩٢ م م٠

محى الدين صبرى الكردى
جامع البدائع ٠ — الطبعة الاولى ٠ — [القاهرة]٠ — مط٠ السعادة٠ — ١٣٣٥ هـ/ ١٩١٧ م٠ — ٢٠٨ ص٠ — ١٩٥ م م٠

مختار المؤيد بن احمد باشا
رد الفضول فى مسألة الخمر والكحول ٠ — بيروت٠ — (بدون مط)٠ — ١٣١٩ هـ٠ — ٣٦ ص٠ — ١٩٠ م م٠

مختصر اهم حوادث الحرب الحاضرة من المبدا الى الآن وسبب حدوثها
(م٠ م٠)٠ — (بدون مط)٠ — ٢٠ ص٠ — ١٩٧ م م٠

المخزون فى تسلية المحزون
اعتنى بطبعه ونشره الشيخ محمد العتد الدمياطى٠ — الطبعة الاولى٠ — [القاهرة] مط٠ النيل٠ — ١٣٢١ هـ / ١٩٠٣ م٠ — ١٦٤ ص٠ — ٢٤٥ م م٠

مخلوف [بن محمد البدوى] المنياوى
حاشية على شرح العلامة الشيخ احمد الدمنهورى لمتن الامام الاخضرى المسمى بالجوهر المكنون فى المعانى والبيان والبديع [القاهرة]٠ — المط٠ العامرة الشرفية ٠ — [١٣١٧ هـ]٠ — ١٦٤ ص٠ — ٢٦٠ م م ٠
ملاحظة: ويليها ايضاح المبهم من معانى السلم فى المنطق لاحمد الدمنهورى ، ويليه شرح العلامة الاخضرى على سلمه ، وبهامشها بعض التقريرات٠ — [المط٠ العامرة العثمانية] ٠ [١٣١٤ هـ]٠ — ٣٩ ص٠ — وحاشية الشيخ حسن العطار على شرح التهذيب للشيخ عبيد الله بن فضل الخبيصى وبهامشها حاشية العلامة ابن سعيد٠ — الطبعة الاولى ٠ — المط٠ الازهرية٠ — ١٣١٨ هـ٠ — ٢٦٤ ص

مخلوف [بن محمد البدوى] المنياوى
حاشية على شرح العلامة الشيخ احمد الدمنهورى لمتن الامام الاخضرى المسمى الجوهر المكنون فى المعانى والبيان والبديع وبهامشها شرح الجوهر المكنون ٠ — [القاهرة]٠ — مط٠ دار الكتب العربية٠ الكبرى٠ — ١٣٢٦ هـ٠ — ١٧٤ ص ٠ + ٢ ص٠ — ٢٧٢ م م٠

المدنى بن ابى القاسم بن ابراهيم الديسى
تدبير صحة الابدان فى السفر وزيارة البلدان٠ الجزائر٠ — المط٠ الشرفية٠ — لبيير فونطانا ١٣٢٧ هـ٠ — ١٩٠٩ م٠ — ٢٥٤ ص٠ + ١٧ ص٠ — ١٧٨ م م٠

المدونى
شرح باب الزكاة من مقدمة ابن رشد ٠ — انظر: محمد بن احمد ميارة الفاسى ٠ — فى آخر هامش كتابه الدر الثمين

مراد عزيز
الكيمياء التوجيهية٠ — [القاهرة]٠ — مط٠ الاعتماد ٠ — ١٩٣٩ — ١٩٤٠ م ٠ — ٢٦٨ ص٠ — ٢٣٨ م م٠

مرارة الاحتلال
محاضرة قام بها احد التونسيين فى مدينة دمشق ليلة الجمعة ٨ فى جمادى الثانية سنة ١٣٣٣ هـ٠ — ١٦ ص٠ — ١٩٠ م م٠

ابن مريم
انظر: محمد بن محمد بن احمد

مزاحم بن سالم باوزير
البدر المنير فى رفع الحجاب من نسب آل ابى وزير ودفع الالتباس عن من لا يعلم ان آل ابى وزير من بنى العباس. – [القاهرة] مط. التقدم العلمية . – ١٣٢٩ هـ . – ١٩٩ ص. – ١٩٠ م م.
ملاحظة: ويليه كتابان: (١) روض الرياحين واسرار الواصلين من واردات الشيخ عبد الرحيم بن سعيد باوزير. (٢) حكايات من بحر سر خير البريات للشيخ سالم بن محمد ابن سعيد باوزير

المسعودى
انظر: على

[مسعود] **بن عمر [بن عبد الله التفتازنى**
[شرح مقاصد الطالبين فى علم اصول عقائد الدين] . – [قسطنطينية ؟ مط. الحاج محمد افندى البسناوى] . – [١٣٠٥ هـ] . – جزآن فى مجلد واحد. – ٢٦٠ م م.

[مسعود بن عمر بن عبد الله] **التفتازانى**
مختصر على تلخيص المفتاح للامام الخطيب القزوينى، ومواهب المفتاح فى شرح تلخيص المفتاح للامام بهاء الدين السبكى، وبهامشه كتاب الايضاح فى علوم البلاغة للقزوينى المذكور وبهامشه ايضا حاشية العلامة محمد بن محمد عرفة الدسوقى على شرح التفتازانى. – الطبعة الاولى. – [القاهرة] . – المط. الكبرى الاميرية . – ١٣١٧ هـ/[١٣١٩ هـ] . – اربعة اجزاء. – ٢٧٨ م م.

[مسعود بن عمر بن عبد الله] **التفتازانى**
شرح المقاصد، انظر: احمد بن محمد بن يعقوب الولالى المكناسى على هامش كتابه: فلسفة التوحيد

[مسعود بن عمر بن عبد الله] **التفتازانى**
مجموعة الحواشى البهية على شرح العقائد النسفية. – [القاهرة]. – مط. كردستان ١٣٢٩ هـ. – جزآن فى مجلد واحد . – ٢٨٠ م م.

ملاحظة : الجزء الثانى مختصر بحاشية عبد الحكيم السيالكوتى على حاشية الخيالى على شرح العقائد النسفية

[مسعود بن عمر بن عبد الله] **التفتازانى**
[المطول على تلخيص المعان] . – [قسطنطينية]. – مط. الحاج محرم افندى البوسنوى. – [١٣٠٤ هـ]. – ٤ ص. + ٤٨٨ ص. – ٢٧٠ م م.

[مسعود بن عمر بن عبد الله] **التفتازانى**
شرح على العقائد النفسية للامام نجم الدين عمر النسفى. – [القاهرة] . – [مط. حضرة محمد افندى مصطفى]. – [١٣٢١ هـ] ١٤٨ ص. – ٢٨٠ م م.

مسعود بن عمر بن عبد الله التفتزانى
شرح الاربعين النووية. – تونس. – مط. الدولة التونسية. – ١٢٩٥ هـ. – ٨ ص. + ١٧٣ ص. – ٢٢٥ م م.

مسعود بن عمر بن عبد الله التفتزانى
شرح الاحاديث الاربعين النووية انظر : محمد بن بير على البركوى على هامش كتابه شرح الاحاديث

[مسعود بن عمر بن عبد الله] **التفتازانى**
الشرح المختصر على متن التلخيص انظر : محمد بن محمد عرفة الدسوقى على هامش كتابه حاشية على الشرح..

مسعود بن عمر [بن عبد الله] التفتزانى
شرح على متن العقائد للشيخ نجم الدين ابى حفص عمر بن محمد النسفى، وبهامشه حاشية المولى مصطفى الكستلى على شرح العقائد. – [القسطنطينية] . – مط. عثمانية . – ١٣١٣ هـ. – ١٩٣ ص. – ٢٤٧ م م.
ملاحظة: ويليه حاشية المولى احمد بن موسى الخيالى على شرح العقائد لسعد الدين التفتزانى. – ١٠٦ ص. – وبهامشها حاشية الشيخ رمضان ابن عبد المحسن بهشتى نسخة اخرى كالسابقة

[مسعود بن عمر بن عبد الله] **التفتزانى**
حاشية على شرح القاضى لمختصر المنتهى الاصولى للامام ابن الحاجب المالكى . –

الطبعة الاولى. – [القاهرة] . – المط .
الكبرى الاميرية. – ١٣١٧ / ١٣١٩ هـ. –
جزآن فى مجلد واحد. – ٢٨٠ م م.

[مسعود بن عمر بن عبد الله] **التفتزانى**
التلويح ، وبهامشه التوضيح فى حل غوامض
التنقيح لنفس المؤلف. – [القسطنطينية].
مط. الحاج محرم افندى البوسنوى . –
[١٣٠٤ هـ]. – ٢٣٢ م م.

[مسلم بن الحجاج بن مسلم القشيرى]
صحيح مع شرح الكافل الحافل فتح الملهم
لفضل الله شبير احمد. – بريس (الهند). –
(بدون مط). – جزآن. – ٣٧٨ م م.
ملاحظة: كتاب غير كامل، (جزآن فقط).

[مسلم بن الحجاج بن مسلم القشيرى]
صحيح. – [القاهرة]. – مط. محمد على
صبيح. – [١٣٣٤ هـ]. – ثمانية اجزاء فى
اربعة مجلدات. – ٢٧٥ م م.

مسلم بن الحجاج [بن مسلم القشيرى]
صحيح. – [القاهرة]. – مط. دار الكتب
العربية الكبرى. – [١٣٢٧ هـ]. – جزآن
٢٢٢ م م.

مسلم بن الحجاج بن مسلم القشيرى
صحيح مسلم مع شرحه لابى عبد الله محمد
الوشتانى المالكى، وشرح اكمال الاكمال لابى
عبد الله محمد السنوسى. – الطبعة الاولى .
[القاهرة]. – مط. السعادة. – ١٣٢٧ هـ

[مسلم بن الحجاج بن مسلم القشيرى]
صحيح بشرح النووى . – [القاهرة] . –
المط. المصرية. – ١٣٤٧ / ١٣٤٩ هـ . –
١٨ ج. – ٢٨٠ م م.

المسناوى
انظر: محمد بن احمد...

ميارة
انظر: محمد بن احمد بن محمد

مشاهير شعراء العصر فى الاقطار العربية مصر وسوريا والعراق
القسم الاول شعراء مصر، جمعه وفسر الفاظه
اللغوية احمد عبيد. – الطبعة الاولى . –
دمشق. – مط. الترقى. – ١٣٤١ هـ. –
١٩٢٢ م. – ٢٣٦ م م.

المشرب الوردى فى حقيقة المهدى
[م. م.] . – مط . محمد شاهين . –
١٢٧٨ هـ. – ٢٧ ص. – ٢٤٠ م م.

مصطفى **ابو سيف الحمامى**
تقاريظ النهضة الاصلاحية للاسرة الاسلامية .
[القاهرة]. – [مط. مصطفى البابى الحلبى]
[١٣٥٥ هـ/١٩٣٦ م]. – ٧٢٤ ص . –
٢٥٥ م م.

مصطفى ابو سيف الحمامى
تحطيم الحسام السامى بيد الانصاف الاسلامى
[القاهرة]. – مط. السعادة. – ١٣٣٧ هـ
٩٦ ص. – ١٩٥ م م.

مصطفى ابو سيف الحمامى
استكشاف السر المقصود من كتب الشيخ
السبكى محمود. – [القاهرة] . – مط .
الوعظ. – ١٣٣٦ هـ. – الجزء الاول . –
١٩٠ م م.
ملاحظة: كتاب غير كامل

مصطفى ابو سيف الحمامى
ينابيع الوداد لصفوة لعباد صلعم. – [القاهرة]
مط. الصاوى. – ١٣٥٤ هـ. – ١٠١ ص.
١٩٠ م م.

مصطفى ابو سيف الحمامى
شجاعة رسول الله صلى الله عليه وسلم . –
[القاهرة]. – مط. السعادة. – ١٣٥١هـ.
٦٧ ص. – ١٩٠ م م.

مصطفى افندى سيد احمد الزرابى
قرة النفوس والعيون بسير ما توسط من
القرون. – [القاهرة. – المط. العامرة].
١٢٦٢ هـ. – جزآن. – ٢٥٠ م م.

مصطفى امين
تاريخ التربية. – الطبعة الاولى. – القاهرة
مط. المعارف . – ١٣٤٢ هـ/١٩٢٥ م. –
جزآن فى مجلد واحد. – ٢٤٠ م م.

مصطفى امين
النحو الواضح، انظر: على الجارم

مصطفى البرلسى البولاقى
السيف اليمنى لمن قال بحل سماع الآلات
والاغانى. – [القاهرة]. – مط. النيل .
(بدون سنة). – ٣٢ ص. – ١٩٥ م م.

مصطفى بك نجيب
حماة الاسلام ٠ - الطبعة الثانية ٠ - [القاهرة] ٠ - مط٠ السعادة٠ - [١٣٤١هـ] جزآن فى مجلد واحد٠ - ٢٣٣ م م٠

مصطفى البلاقى
حاشية على ما املاه الشيخ ابو على حسن بن دروش القويسنى على سلم العلامة الاخضرى ، وبهامشه الشرح المذكور ٠ - [فاس] (طبعة حجرية)٠ -
ملاحظة : ويليه : شرح اقصبى على منظومة ابن كيران ، وبهامشه شرح التهامى البورى على المنظومة المذكورة، وشرح للمنظومة المذكورة لعبد القادر بنانى٠ - ٢٢٥ م م٠

مصطفى بن احمد بن حسن الشطى
النقول الشرعية فى الرد على الوهابية ٠ - [القاهرة]٠ - (بدون مط)٠ - (بدون سنة) ٥٧ ص٠ - ٢١٠ م م٠

مصطفى بن احمد بن حسن الشطى
النقول الشرعية فى الرد على الوهابية ٠ - انظر: سليمان بن عبد الواهب النجدى ، فى كتابه: الصواعق الالهية فى الرد على الوهابية

مصطفى بن [اسماعيل الدمشقى]
مرقاة الوصول حواشى نوادر الاصول فى احاديث الرسول صلى الله عليه وسلم، انظر: [محمد بن على بن الحسين بن بشير الترمذى] فى كتابه: نوادر٠٠

[مصطفى بن عبد الله الحاج خليفة]
كشف الظنون عن اسامى الكتب والفنون [القاهرة]٠ - [مط٠ در الكتب المصرية] ٠ [١٢٧٤ هـ]٠ - جزآن ٣١٥ م م٠

مصطفى بن كمال الدين [بن على] البكرى الصديقى
الصلاة الهامعة بمحبة الخلفاء الجامعة لبعض ما ورد فى فضائل الخلفاء٠ - الطبعة الثانية ٠ [القاهرة]٠ - المط٠ الميرية٠ - ١٣١٠ هـ ٢٢٠ ص٠ - ١٩٣ م م٠

مصطفى بن كمال الدين [بن على] البكرى الصديقى
الذخيرة الماحية الاثام فى الصلاة على خير الانام فى سائر الايام ٠ - [القاهرة] ٠ - المط٠ الادبية٠ - ١٣١٩ هـ٠ - ٦٤ ص٠ - ١٩٠ م م٠

مصطفى بن كمال الدين [بن على البكرى الصديقى]
التواصى بالصبر والحق امتثالا لامر الحق٠ - الطبعة الاولى٠ - [القاهرة] ٠ - مط ٠ الصدق الخيرية٠ - ١٣٥٠ هـ٠ - ٨٠ ص٠ ١٩٨ م م٠

مصطفى بن كمال الدين [بن على] البكرى الصديقى
مجموع اوراد على طريقة السادة الخلوتية٠ - [القاهرة]٠ - مط٠ السعادة٠ - ١٣٣٢هـ/ ١٩١٤ م٠ - ١١٠ ص٠ - ٢٢ م م٠
ملاحظة: ويليه الارجوزة المسماة بلغة المريد ثم المنهل العذب كلاهما لنفس المؤلف٠ - ٨٨٠ ص٠

مصطفى بن كمال الدين [بن على] البكرى الصديقى
السيوف الحداد فى اعناق اهل الزندقة والالحاد٠ - [القاهرة]٠ - المط٠ المتوسطة٠ ١٣٥٠ هـ٠ - ١٨٠ ص٠ + ١ و٠ - ٢٤٠ مم٠

مصطفى بن كمال الدين [بن على] البكرى الصديقى
رسالة هدية الاحباب فيما للخلوة من الشروط والاداب٠ - [القاهرة]٠ - (بدون مط)٠ - [١٣٤٨ هـ]٠ - ٤٦ ص٠ - ٢٠٤ م م٠
ملاحظة: ويليه رسالة الوصية الجلية للسالكين طريقة الخلوتية للسيد مصطفى البكرى الصديقى ١٧٠ ص٠ - ورسالة السلاسل الذهبية فى تراجم رجال السادة الخلوتية الدمرداشية لمحمد نور صالح السرجانى ٦٤ ص٠ - وتحفة الطلاب الرائمين حضرة الوهاب فى علم التصوف واصول الطريق لمحمد مرداش الصغير٠ - ٥٦ ص

مصطفى بن كمال الدين بن على البكرى الصديقى
رسالة تسلية الاحزان وتصلية الاشجان٠ - [القاهرة]٠ - مط٠ السعادة٠ - [١٣٥٠هـ] ١٧٨ ص٠ - ٢٠٠ م م٠

مصطفى بن كمال الدين بن على البكرى الصديقى
اللمحات الرافعات للتدهيش عن صلوات ابن بشيش٠ - (طبعة حجرية)٠ - [١٢٨١هـ] ١٩ ص٠ - ١٧٨ م م٠

مصطفى بن محمد بن يونس بن النعمان الطائى
شرح الكنز ٠ - انظر: محمود [بن احمد] العينى فى كتابه شرح الكنز

مصطفى الديوانى
طريق العائلة. – الطبعة الاولى. – [القاهرة] مط. لجنة التأليف والترجمة والنشر . – ١٩٤٥ م. – ١٥٦ ص. – ٢١٣ م م.

مصطفى رشوان حسن
تحفة الالباب فى ثمرة الاداب. – الطبعة الاولى. – [القاهرة]. – المط. الحسنية. ١٣٢٧ هـ/١٩٠٩ م. – ٧٢ ص. – ٢٤٠ مم.

مصطفى رشيد بك
ديوان المرحوم محمد افندى صفوت. – انظر: محمود افندى صفوت

مصطفى رضوان
شرح مختصر البيان المسفر عن وجود التبيان. [القاهرة]. – (بدون مظ) . – (بدون سنة). – ٥٤ ص. – ٢٠٠ م م.

مصطفى صادق الرافعى
تحت راية القرآن ، المعركة بين القديم والحديث. – الطبعة الاولى. – [القاهرة] المط. الرحمانية. – ١٣٤٥ هـ. – ١٩٢٦م ٤٣٧ ص. – ٢٤٠ م م.
نسخة احرى كالسابقة

مصطفى صبرى
مسألة ترجمة القرآن . – [القاهرة] . – المط. السلفية. – ١٣٥١ هـ. – ١٤٦ ص. ٢٤٠ م م.

مصطفى صبرى
موقف البشر تحت سلطان القدر. – [الطبعة الاولى]. – [القاهرة]. – المط. السلفية. [١٣٥٢ هـ]. – ٢٩٩ ص. – ٢٤٠ م م.

مصطفى الصواف
الموجز فى نظريات علم الموسيقى. – دمشق مطبعة الاعتدال. – (بدون سنة) . – ٦٥ ص. – ٢٢٥ م م.

مصطفى طموح
سراج الكتبة شرح التحفة فى رسم الحروف العربية. – الطبعة لاولى. – [القاهرة]. المط. الكبرى الميرية. – ١٣١١ هـ. – ٤ ص. – ٧٨ ص. – ١٨٠ م م.

مصطفى طموح
دروس فى البلاغة. – انظر: حفنى افندى ناصف

مصطفى عبد الرزاق
محمد عبده. – [القاهرة]. – مط . دار المعارف. – (بدون سنة). – ١٣٢ ص. ١٩٦ م م.

مصطفى عبد الرزاق
البهاء زهير . – الطبعة الثانية . – [القاهرة]. – مط. لجنة التأليف والترجمة والنشر. – ١٣٥٤ هـ. – ١٩٣٥ م. – ١٠٦ ص. – ١٩٠ م م.

مصطفى العزيزى الشافعى
شرح حديث الدنيا ملعونة ملعون ما فيها الا ذكر الله وما والاه وعلما ومتعلما. – انظر : مجموع مشتمل على ثلاث رسائل..

مصطفى عنانى بك
الوسيط فى الادب العربى وتاريخه . – انظر: احمد الاسكندرى

مصطفى الغلاييني
سلم الدروس العربية. – الطبعة الاولى. – بيروت. – المط. الاهلية. – ١٣٢٩ هـ. ٦٤ ص. – ٢٠٧ م م.

مصطفى الغلاييني
جامع الدروس العربية. – الطبعة الثالثة. [الطبعة الثانية] . – بيروت . – [القاهرة]. – مط. المصباح. – [المط. الرحمانية]. – ١٣٤٨ هـ. – ١٩٢٩ م . [١٣٤٧ هـ. – ١٩٢٧ م]. – جزآن. – ٢٢٠ م م.

مصطفى الغلاييني
الاسلام روح المدنية الحديثة او الاسلام وكرومر. – الطبعه الثالثة. – بيروت. – مط. المصباح. – ٢٣٨ ص. – ٢٢٠ م م.

مصطفى الغلاييني
نظرات فى كتاب السفر والحجاب. – بيروت. – مط. قوزما. – ١٣٤٦ هـ. – ١٩٢٨ م. – ا ل + ١٩٤ ص. – ٢١٥ مم.

مصطفى كامل

المسألة الشرقية. – الطبعة الاولى. – [القاهرة]. – مط. الآداب ١٨٩٨ م. – ٣٥٢ ص. – ٢٣٥ م م.

مصطفى الكريمى بن ابراهيم السيامى

رسالة السنيين فى الرد على المبتعدين الوهابيين والمتوهبين المسماة بنور اليقين فى مبحث التلقين. – [القاهرة]. – مط. المعاهد. – [١٣٤٥ هـ]. – ٨٠ ص. – ١٩٠ م م.

مصطفى الكستلى

حاشية على شرح العقائد. – انظر: مسعود ابن عمر [بن عبد الله] التفتازانى على هامش كتابه: شرح..

مصطفى لطفى المنفلوطى

العبرات . – الطبعة الثانية عشر . – [القاهرة]. مط. الاستقامة. – ١٣٦٩ هـ ١٩٥٠ م. – ٢٥٤ ص. – ٢٥٠ م م.

مصطفى لطفى المنفلوطى

النظرات. – الطبعة الثامنة. – [القاهرة] المط. التجارية الحديثة . – ١٩٤٠ م. – ثلاثة اجزاء. – ٢٤٠ م م.

مصطفى لطفى المنفلوطى

الفضيلة. – انظر: برناردين دى سان بيير

مصطفى محمد عمارة

ارشاد الحاج الى الهدى ومناسك الحج والعمرة. – [القاهرة]. – مط. السعادة (بدون سنة). – ٨٨ ص. – ١٩٥ م م.

مصطفى محمد عرفة الدسوقى

حاشية على متن مغنى اللبيب للامام ابن هشام الانصارى، وبهامشه متن مغنى اللبيب المذكور [القاهرة] . – [المط. الميمنية] . – [١٣٠٥ هـ]. – جزآن. – ٢٧٥ م م.

مصطفى محمد عمارة

مختار الامام مسلم من علام سيدنا محمد صلى الله عليه وسلم، وعليه مختصر شرح الامام النووى. – [القاهرة] . – مط. السعادة. – (بدون سنة). – الجزء الاول ٢٠٥ م م.

ملاحظة: (كتاب غير كامل)

مصطفى نظيف

البصريات الهندسية الطبيعية. – [القاهرة] مط. الاعتماد. – ١٣٤٩ هـ. – ١٩٣٠ م. ١/د. + ٧٥٦ ص. + صور مضافة . – ٢٨٥ م م.

مطول فى انشاء المكاتيب

بيروت. – المط. الرشيدية. – [١٩٤٨م] ٢٠٨ ص. – ٢١٢ م م.

مفتاح الفلاح فى تقديس الارواح

ترجمة الاب كميل ماروز. – اورشليم. – مط. الارض المقدسة للآباء الفرنسيين. – ١٩٠٨ م. – ٤٥٣ ص. – ١٤٥ م م.

المفضل بن سلمة

غاية الارب فى معانى ما يجرى على السن العامة فى محاوراتهم وامثالهم من كلام العرب انظر: خمس رسائل

المفضل [محمد يعلى] الضبى

امثال العرب . – الطبعة الاولى . – القسطنطينية . – مط. الجوائب . – ١٣٠٠ هـ. – ٨٦ ص. – ٢٤٢ م م.

ملاحظة: ويليها اسرار الحكماء من قبيل النصيحة والتصوف لياقوت المستعصمى . – ص ٨٧ – ١٤٠ والامثال الحكيمة من كلام بعض مشاهير الفلاسفة الاولين . – ص ١٤٠ – ١٦٥ – ويليها الشهاب فى الشيب والشباب لعلى بن موسى الموسى. ١٣٠٢ هـ. – ص ١٠٤ – وسلوة الحريف بمناظرة الربيع والخريف لعمرو بن بحر الجاحظ. – ص ١٠٤ – ١٣٦

مقامات الخواجه بهاء الدين ومناقبه

قازان. – مط. حاجى نعمان. – ١٩٠١ م ٣٥ ص. – ٢٥٥ م م.

المقدسى

انظر : موسى بن احمد بن سالم ابن عيسى، ومحمد بن احمد بن عبد الهادى، ومحمد بن طاهر بن على، وعبد الرحمن بن اسماعيل بن ابراهيم

المقريزى

انظر: احمد بن على بن عبد القادر..

مكيل مارونى
مفتاح الفلاح فى تقديس الارواح ٠ — [بيروت]٠ — مط٠ الارض المقدسة٠ — ١٩٠٨ م٠ — ٤٥٢ ص٠ — ١٤٥ م م٠

ملتقى العبرات فى رثاء حنا يوسف بركات
[بيروت ؟]٠ — (بدون مط) ٠ — (بدون سنة)٠ — ٩٦ ص٠ + ٤ و٠ — ٢١٥ م م٠

ابن مالك
انظر: عبد اللطيف بن عبد العزيز

ملك عبده الهورى
اسرار الطب القديم فى الامراض والعلاج ٠ [القاهرة]٠ — مط٠ المعاهد٠ — ١٩٣١م ١٣٤٩ هـ٠ — الجزء الاول٠ — ١٩٥ م م٠
ملاحظة: كتاب غير كامل

المناوى
انظر عبد الرؤوف بن على٠٠

منصور بن يونس البهوتى
شرح على الروض المربع٠ — انظر: موسى ابن احمد بن سالم بن عيسى المقدسى

منصور بن يونس البهوتى
الروض المربع بشرح زاد المستقنع مختصر المقنع٠ — انظر: عبد القادر بن عمر الشيبانى فى كتابه: نيل المآرب٠٠

منصور فهمى
خطرات نفس٠ — [القاهرة] ٠ — مط٠ المعارف٠ — [١٩٣٠ هـ] ٠ — ١/ز + ٢٢٢ ص٠ — ٢٢٤ م م٠

منصور مصطفى رفعت
مقارنة بين مصر والبلجيك ، تصريحات انجلترا عام ١٨٨٢ / ١٩١٤ م٠ — برلين٠ (بدون مطبعة)٠ — ١٩١٥ م٠ — ٦٨ ص٠ ٢١٠ م م٠

منهج التعليم
الجمهورية اللبنانية. وزارة التربية الوطنية والفنون الجميلة٠ — بريوت٠ — (بدون مطبعة)٠ — (بدون سنة)٠ — ٢٧٨ ص٠ — ٢٣٥ م م٠

مهاتما غاندى
نشأته وعمله فى جنوب افريقية ترجمه اسماعيل مظهر٠ — [القاهرة]٠ — مط٠ عيسى البابى الحلبى٠ — ١٩٣٤ م٠ — ٢٨٦ ص٠ — ١٩٣ م م٠

م

المهدى بن محمد الوزانى
النصح الخالص لكافة المسلمين بالتوسل اليه تعالى باصفيائه المقربين ٠ — [فاس]٠ — (طبعة حجرية)٠ — (بدون سنة)٠ — خمسة كراريس٠ — ٢١٣ م م٠
ملاحظة: ويليه تقييد نفيس فيما يجب على المسلمين من اجتناب الكفار وما يلزم اهل الذمة من الجزية والصغار٠ — ٢١٣ م م٠

المهدى [بن محمد] الوزانى
السيف المسلول باليد اليمنى لقطع رأس ابن مهنا٠ — [فاس] ٠ — (طبعة حجرية) ٠ — [١٣٢٤ هـ]٠ — ٩٨ ص٠ — ٢٢٠ م م٠

مهذب رحلة ابن بطوطة
المسماة تحفة النظار، فى غرائب الامصار وعجائب الاسفار ، وقف على تهذيبه وضبط غريبه واعلامه احمد العوامرى بك ومحمد احمد جاد المولى بك٠ — [القاهرة]٠ — المط٠ الاميرية ٠ — ١٩٣٣ م٠ — جزآن ٠ — ٢٤٠ م م٠

موسى بن احمد بن سالم بن عيسى المقدسى
زاد المستقنع فى اختصار المقنع٠ — الطبعة الثالثة٠ — [القاهرة]٠ — المط٠ السلفية٠ ١٣٤٨ هـ ٠ — ١١٤ ص ٠ + ١ و ٠ —

موسى بن احمد بن سالم بن عيسى المقدسى
الروض المربع بشرح زاد المستنقع مختصر المقنع فى فقه الامام احمد بن حنبل الشيبانى شرح منصور بن يونس البهوتى٠ — [القاهرة] المط٠ السلفية٠ — ١٣٤٨ هـ/١٣٤٩ هـ٠ — جزآن٠ — ٢٥٠ م م٠

موسى بن يوسف ابو حمو بن زيان
واسطة السلوك فى سياسة الملوك [تونس٠ مط٠ الدولة التونسية]٠ — [١٢٧٩ هـ] ٠ ١٧٥ ص٠ — ٢٤٠ م م٠
ملاحظة: ويليه: اصول النواميس والشرائع للفيلسوف الشهير مونتسكيو عربه يوسف آصاف٠ — [القاهرة]٠ — المط٠ العمومية٠ ١٨٩١ م٠ — ٢٥٢ ص٠ — ومعارج الوصول

الى معرفة ان اصول الدين وفروعه قد بينها الرسول لشيخ الاسلام الامام ابى العباس احمد بن تيمية الحنبلى٠ - [القاهرة]٠ - مط٠ المؤيد٠ - ١٣١٨ هـ٠ - ٥١ ص٠ -

والحسبة فى الاسلام او وظيفة الحكومة الاسلامية لشيخ الاسلام ابى العباس احمد بن تيمية الحرانى٠ - [القاهرة]٠ - مط٠ المؤيد٠ - ١٣١٨ هـ٠ - ٩٣ ص٠

[موسى جار الله]

الوشيعة فى نقد عقائد الشيعة٠ - [القاهرة] (بدون مط)٠ - (بدون سنة) ٠ - ١/ع ب + ٣١٢ ص٠ - ٢٤٥ م م٠

الموصلى

انظر: نصر الله بن محمد بن محمد بن عبد الكريم ابن الاثير

موطأ الامام المهدى

الجزائر٠ - مط٠ بيبر فونتانة الشرقية٠ - ١٣٢٥ هـ٠ - ١٩٠٧ م٠ - ٤ ص ٧٥١ص ٢١٨ م م٠

موفق الدين بن قدامة المقدسى

ذم الموسوسين والتحذير من الوسوسة [القاهرة]٠ - المط٠ العربية٠ - ١٣٤٢ هـ ١٩٢٣ م٠ - ٢٠ ص٠ - ٢٣٣ م م٠

موفق الدين يعيش بن على بن يعيش

شرح المفصل ٠ - [القاهرة] ٠ - مط٠ ادارة الطباعة المنيرية٠ - (بدون سنة)٠ - عشرة اجزاء فى مجلدين٠ - ٢٨٠ م م٠

مونتسكيو

اصول النوامس والشرائع٠ - انظر: موسى ابن يوسف ابو حمو بن زيان فى كتابه : واسطة السلوك٠٠

موهوب بن احمد بن محمد بن الخضر الجواليقى

شرح ادب الكاتب، صدره بمقدمة السيد مصطفى صادق الرافعى٠ - [القاهرة] ٠ - مكتبة القدسى٠ - ١٣٥٠ هـ٠ - ١/د٠ + ٤٣٢ ص٠ - ٢٢٤ م م٠

ميارة

انظر: محمد بن احمد بن محمد٠٠

ميخائيل شارونيم بك

الكافى فى تاريخ مصر القديم والحديث ٠ - الطبعة الاولى٠ - [القاهرة] ٠ - المط ٠ الكبرى الاميرية٠ - ١٣١٥ هـ٠ - [١٣٢٣هـ] اربعة اجزاء٠ - ٢٦٦ م م٠

ميخائيل موسى الوف البعلبى

تاريخ بعلبك٠ - الطبعة الثانية٠ - بيروت المط٠ الادبية٠ - ١٩٠٨ م٠ - ١٥٩ ص + ٢ ل٠ - ٢٠٠ م م٠

[ميى جيوان]

الشمس البازغة على الحكمة البالغة ٠ - [لكنؤ]٠ - المط٠ المصطفائى٠ - (طبع حجر) ٠ - ١٣٠٨ هـ٠ - ١٨٨ ص ٠ - ٣١٨ م م٠

ملاحظة: ويليه رسالة: الدوحة المبادة لنفس المؤلف، وكتاب الكلام المتين لمحمد عبد الحى بن محمد عبد الحليم اللكنوى

الميدانى

انظر: احمد بن محمد بن احمد النيسابورى

ن

ن

نابغة بنى شيبان

انظر: عبد الله بن المخارق بن سليم بن خصيرة

النابغة القلاوى

ابو طليحة ٠ — انظر: محمد حبيب الله بن مايابى الشنقيطى فى كتابه: دليل السالك

النابلسى

انظر: عبد الغنى بن اسماعيل٠٠

ناجى الطنطاوى

سيرة عمر بن الخطاب انظر: على الطنطاوى

ناصر بن عبد السيد بن على المطرزى الخوارزمى

المغرب فى ترتيب المعرب٠ — الطبعة الاولى حيدر آباد٠ — مط٠ مجلس دائرة المعارف النظامية٠ — ١٣٢٨ هـ٠ — جزآن فى مجلد واحد٠ — ٢٤٥ م م٠

[ناصر الدين ابو سعيد عبد الله بن عمر الشيرازى] البيضاوى

نهاية السول، انظر عبد الرحيم [بن الحسن] الاسنوى فى كتابه: شرح٠٠٠

ناصر الدين مغلطاء التركى

خصائص المصطفى صلى الله عليه وسلم ٠ — الطبعة الثانية ٠ — [القاهرة] ٠ — مط٠ الامة ٠ — ١٣٢٩ هـ٠ — ٢٢ ص ٠ — ١٩٠ م م٠

الناصرى

انظر: احمد بن خالد الناصرى السلاوى

ناصف بن عبد الله اليازجى

مجمع البحرين٠ — بيروت ٠ — المطبعة الامريكانية٠ — ١٨٨٥ م٠ — ١٣٠٢ هـ٠ — ٤٣٢ ص٠ + ٢ و٠ — ٢٣٠ م م٠

ناصف بن عبد الله اليازجى

عقد الجمان فى علم البيان٠ — بيروت٠ — (بدون مط)٠ — ١٨٨١ م٠ — ٢١٦ ص٠ — ١٧٥ م م٠

ناطاف٠ ف

كيف تربين ولدك٠ — الجزائر٠ — شركة افكار للتأليف والترجمة والنشر ٠ — [١٩٥٠ م]٠ — ٣٠ ص٠ + ٢٦ ص٠ + ١٨ رسما٠ — ٢١٢ م م٠

نبذة من تاريخ المغفور له اسماعيل باشا ابو جبل ونجله سعادة محرم بك حقى ابو جبل

[م٠ م٠]٠ — مط٠ الشمس٠ — ١٣٤٤ هـ ١٩٢٥ م٠ — ٢٧ ص٠ — ٢٣٩ م م٠

نبذة من تعاليم حضرة بهاء الله

[القاهرة]٠ — (بدون مط)٠ — ١٣٤٣ هـ٠ [١٩٢٥ م]٠ — ١٦٠ ص٠ — ٢٢٨ م م٠

ملاحظة: وتليها ترجمتها العربية

نجم الدين الغيطى

قصة الاسراء والمعراج بالنبى صلى الله عليه وسلم٠ — [القاهرة]٠ — مط٠ بولاق ٠ — [١٢٩٥ هـ]٠ — ١٤٦ ص٠ — ١٨٥ م م٠

نجيب ابو ملهم

سرفانطيس، امير الادب الاسبانى٠ — تطوان مط٠ المخزن٠ — ١٩٤٧ م٠ — ٣٧٦ ص٠ ا ل + ٢ خ٠ — ١٦٨ م م٠

نجيب حبيقة
درجات الانشاء. – طبعة ثانية. – بيروت. المط. الكاثوليكية. – ١٩١٠ / ١٩٢٠ م. – ثلاثة اجزاء. – ١٧٥ م م.

نجيب العقيقي
المستشرقون ، وضع له مقدمة الشيخ ابراهيم المنذر. – بيروت. – مط. الاتحاد – ١٩٣٧ م. – ٢٥١ ص. – ٢٢٣ م م.

نجيب المنداوي
كيف تعيش مائة سنة او قانون الصحة العام. [القاهرة]. – مط. التوفيق. – ١٩٢٢ م ٣٩٨ ص. – ١٩٠ م م.

نخب تاريخية وادبية جامعة لاخبار الامير سيف الدولة الحمداني،
قد اعتنى بالتقاطها وشرحها الشيخ ماريوس كانار. – الجزائر. – مط. نيبوليطو وجول كربونيل. – ١٩٣٤ م. – ٤٨٤ ص + ٢ خ. – ١٨٥ م م.

ابن النديم
انظر: محمد بن اسحاق

نزهة الابصار والاسماع فى اخبار ذوات القناع
الطبعة الاولى. – [القاهرة] . – المط . العامرة المحمودية. – ١٣١٣ هـ. – ١١١ ص ١٩٢ م م.
نسخة اخرى كالسابقة

نزيه الحكيم
الباب الضيق. – انظر: اندريه جيد

النسفي
انظر: عبد الله بن احمد وعمر بن محمد

نصيب ارسلان
روض الشقيق فى الجزل الرقيق ديوان ومعه ترجمة الناظم ونسبه ، جمعه وعلق حواشيه الامير شكيب ارسلان. – دمشق. – مط. ابن زيدون. – ١٣٥٣ هـ. – ١٩٣٥ م. – ٢٧٩ ص. + ١ و + صور مضافة . – ٢٤٠ م م.
نسخة اخرى كالسابقة

نصر بن يحيى بن عيسى بن سعد المتطبب
النصيحة الايمانية. – [م. م.]. – مط. العاصمة. – ١٣١٢ هـ. – ٥٢ ص . – ٢٤٦ م م.

نصر ابو الوفاء الهورينى
شرح ديباجة القاموس وفوائد شريفة، انظر : محمد بن يعقوب الفيروزبادى فى اول كتابه القاموس المحيط

نصر بن محمد بن ابراهيم السمرقندى
تنبيه الغافلين باحاديث خاتم الانبياء والمرسلين وبأسفله بستان العارفين له ايضا. – القاهرة مط. مصطفى محمد. – (بدون سنة). – ٢٣٦ ص. – ٢٨٥ م م.

نصر بن محمد بن ابراهيم السمرقندى
تنبيه الغافلين ، وبهامشه بستان العارفين لنفس المؤلف . – الطبعة الرابعة . – [القاهرة]. – مط. التقدم. – ١٣٣١ هـ. [١٣٣٢ هـ]. – ٢٢٠ ص. – ٢٧٥ م م.
نسخة اخرى كالسابقة

نصر بن محمد بن ابراهيم السمرقندى
تنبيه الغافلين . – انظر: عبد الملك بن ابى المنى البابى الحلبى فى كتابه: نزهة الناظرين

نصر الله بن محمد [بن محمد بن عبد الكريم] ابن الاثير
المثل السائر فى ادب الكاتب والشاعر وبهامشه كتاب ادب الكاتب لابى محمد بن عبد الله مسلم ابن قتيبة. – الطبعة الاولى. – [القاهرة] مط. حجازى. – ١٣٥٤ هـ. – ١٩٣٥ م. ٣٤٤ ص. – ٢٨٠ م م.

نصر الله بن محمد بن محمد بن عبد الكريم ابن الاثير
المثل السائر فى ادب الكاتب والشاعر ، وبهامشه كتاب ادب الكاتب لعبد الله بن مسلم ابن قتيبة الدينورى . – [القاهرة] . – المط. البهية. – ١٣١٢ هـ. – ٤ ص. – ٣٢٤ ص. – ٢٧٢ م م.

نصر الوفائى الهورينى
المطالع النصرية للمطابع المصرية فى الاصول الخطية. – الطبعة الثانية. – [القاهرة]. المط. الميرية. – ١٣٠٢ هـ. – ١٦ ص . + ٢٢٤ ص. – ١٨١ م م.
نسخة اخرى كالسابقه

نظام وبرامج الدروس السنة الدراسية
١٣٤١ هـ/١٩٢٢ - ١٩٢٣ م. - [القاهرة]
مط. الشرق الحديث. - (بدون سنة). -
١٨ ص. + ١ و. - ١٩٥ م م.

نظير الاسلام الهندى
اخبار ابى تمام انظر: محمد بن يحيى بن عبد الله بن العباس الصولى

النظيفى
انظر: محمد بن عبد الواحد

النعسانى
انظر: محمد بدر الدين ابى فراس

نعمان بن محمود بن عبد الله الآلوسى
الحباء فى الاصاء . - القسطنطينية . -
مط. سى . - ١٣٢٨ هـ. - ٣٠ ص. -
١٩٠ م م.

نعمان بن محمود بن عبد الله الآلوسى
الجواب الفسيح لما لفقه عبد المسيح . -
الطبعة الاولى . - لاهور . - المط.
الاسلامية. - [١٣٠٩ هـ]. - ٤٨١ ص.
+ ٢٠ ص. - ٣٢٥ م م.

نعمان بن محمود بن عبد الله الآلوسى
غالية المواعظ ومصباح المتعظ وقبس الواعظ.
الطبعة الاولى. - [القاهرة] . - مط .
السعادة. - ١٣٢٩ هـ / ١٩١١ م. -
جزآن فى مجلد واحد. - ٢٧٥ م م.

نعمان [بن محمود بن عبد الله] الآلوسى
جلاء العينين فى محاكمة الاحمدين . -
[القاهرة] . - المط. المصرية . -
[١٢٩٨ هـ]. - ١٣ ص. + ٣٦١ ص. -
٢٥٠ م م.

نعمة الله بن محمود النخجوانى
الفواتح الالهية والمفاتح الغيبية الموضحة للحكم القرآنية والحكم الفرقانية . - الطبعة الاولى . - [القسطنطينية] . - المط. العثمانية. - ١٣٢٥ هـ . - جزآن . -
٢٨٠ م م.

نعمة الله الدحداح
تشنيف الاذان فى مختصر تاريخ الاسبان. -
تطوان. - المط. المهدية. - ١٩٣٢ م .
٢٣٤ ص. - ٢٠٨ م م.

نفيس بن عوض بن جمال الدين المتطبب
شرح الموجز النفيس ، وبهامشه التعليق النفيس على شرح الموجز النفيس لمحمد عبد الحى اللكنوى بن محمد بن عبد الحليم. -
[م. م.]. - مط. النامى. - [١٣٠٢ هـ]
٤٨٤ ص. - ٣٩٩ م م.

[نفيس بن عوض بن حكيم الطبيب]
شرح الاسباب والعلامات. - [م. م.]. -
(طبعة حجرية). - [١٨٧٩ هـ]. - ٢٢٩ ص
٣٠٠ م م.

النقائض
نقائض جديدة الفوردق. - ليدن. - مط.
بريل. - ١٩٠٨ م. - الجزء الثانى . -
٢٨٩ م م.
ملاحظة: كتاب غير كامل

نور الحسن بن صديق بن حسن بن على الحسينى القنوجى
الغنة بشارة الجنة لاهل السنة. - الطبعة الاولى. - [القاهرة]. - المط. الاميرية.
١٣٠٢ هـ. - ١٠٨ ص. - ٢٤٥م م.

نور الحسن [بن صديق بن حسن بن على] الحسينى القنوجى
الرحمة المهداة الى من يريد زيادة العلم على احاديث المشكاة. - [دهلى]. - المط.
الفاروقية. - ١٣٠١ هـ. - ٣٥١ ص. -
٢٧٥ م م.

نور حسن [بن صديق بن حسن بن على]
سلطان الاذكار من احاديث سيد الابرار. -
اله آباد. - (طعة حجرية). - ١٣١٨ هـ
١٧٦ ص. - ٢٤٠ م م.

نور الدين بن نعمة الله الجزائرى
فروق اللغات، انظر: احمد بن محمد الميدانى فى كتابه: السامى فى الاسامى

النـــووى

انظر: يحيى بن شرف النووى

نيقـولاوس الصائـغ

ديوان٠ – طبعة سادسة٠ – بيروت٠ – مط٠ الكاثوليكية٠ – ١٨٩٠ م٠ – ٢٣٠ص ٢٤٥ م م٠

نيل المطالب فيما ورد فى الامام على بـن ابـى طـالـب

[دمشق]٠ – مط٠ محمد شاهين الدمشقى [١٢٧٨ هـ]٠ – ٥٢ ص٠ – ٢٢٥ م م٠

النيسـابـورى

انظر: عبد الملك الثعالبى

๑

هـ

هاشم الندوى
تذكرة النوادر من المخطوطات العربية ، انظر: تذكرة النوادر

ابن هانى
انظر: محمد بن هانى بن محمد بن سعدون

هبة الدين الحسينى
جبل قاف الموسوم (بالوافى الكافى) الموضوع لتفسير المأثورات الاسلامية حول (جبل قاف) وحل مشكلاتها وتأويل اشاراتها بغداد٠ - مط٠ النجاح ١٣٤٦ هـ/١٩٢٧ م٠ ا ل٠ + ٤٢ ص٠ - ا و٠ - ١٩٩ م م٠

هبة الله بن جعفر ابن سناء الملك
دار الطراز فى عمل الموشحات٠ - دمشق [المط٠ الكاثوليكية]٠ - ١٣٦٨ هـ/١٩٤٩م ١٦٠ ص + ١٦ ص + ٢ ل٠ - ٢٥٠ مم٠

هرنشوف، ج، س،
علم التاريخ ترجمه وعلق حواشيه عبد الحميد العبادى٠ - [القاهرة]٠ - مط٠ لجنة التأليف والترجمة والنشر٠ - ١٩٣٧ م٠ - ا/ز + ١٨٤ ص٠ - ١٩٥ م م٠

هرمس
كتاب الحروف ٠ - (طبعة حجرية) ٠ - ٤٤ ص٠ - ١٩٠ م م٠

هرون الرشيد
عرب بعض فصوله عن الفرنسية ، وانشأ البعض الآخر معتمدا على المصادر العربية عمر ابو النصر٠ - الطبعة الاولى٠ - بيروت المكتبة الاهلية٠ - ٢٠٣ ص٠ - ٢٢٠ م م٠

هرون عبد الرزاق
عنوان الظرف فى معرفة علم الصرف ٠ - [القاهرة]٠ - مط٠ محمد على صبيح ٠ - (بدون سنة)٠ - ٢٤ ص٠ - ٢١٠ م م٠

هشام بن محمد بن السائب الكلبى
الاصنام طبقا للنسخة الوحيدة المحفوظة «بالخزانة الزكية» تحقيق احمد زكى باشا الطبعة الثانية٠ - [القاهرة]٠ - مط ٠ دار الكتب المصرية ٠ - ١٣٤٣ هـ ٠ - ١٩٢٤ م٠ - ٤٠ ص + ٢ ل ٠ + ١١١ - IV - ٢٨٠ م م٠

هـفتيـز اوغست
النبات والشجر٠ انظر عبد الملك بن قريب ابن على الاصمعى

هـفتيـز اوغست
كتاب الدارات، انظر : عبد الملك بن قريب ابن على الاصمعى

ابو هلال
انظر: حسن بن عبد الله العسكرى

هلال بن سهل العسكرى
محاسن النثر والنظم او الكتابة والشعر٠ [القاهرة]٠ - المط٠ الحمودية٠ - (بدون سنة)٠ - ١٧٠ ص٠ + ا/ب٠ - ٢٧٠مم٠

هلال بن يحيى بن مسلم الرأى البصرى
احكام الوقف٠ - الطبعة الاولى٠ - حيدر آباد٠ - مط٠ دائرة المعارف الاسلامية٠ - ١٣٥٥ هـ٠ - ا/ج ٠ + ٣٤٣ ص ٠ - ٢٤٥ م م٠

ابن الهمام
انظر: محمد بن عبد الواحد السواسى ومحمد ابن همام الدين عبد الواحد بن عبد الحميد

الهندى
انظر: يوسف محمد الاوغانستانى

و

و

وات وديكسون، اندر

بين العلم والدين، تاريخ الصراع بينهما فى القرون الوسطى ازاء علوم الفلك والجغرافية والنشوء، ترجمه الى العربية وعلق حواشيه اسماعيل مظهر. – [القاهرة]. – دار العصور للطبع والنشر. – ١٩٣٠ م. – ا/و + ٣١٢ ص. – ٢٣٥ م م.

واجبات البنين نحو والديهم

بيروت. – مط. صبرا. – ١٩١٢ م. – ١٦ ص. – ٢٤٠ م م.

وحيد الزمان

هدية المهدى. – دهلى. – (طبعة حجرية) ١٣٢٥ هـ. – جزآن فى مجلد واحد. – ٢٥٠ م م.

الوشتانى

انظر: محمد بن خلفة

وصايا دينية من ملوك الدولة العلوية الى الامة المغربية

قام بنشرها عبد العزيز القباج. – الرباط. المط الوطنية. – ١٣٥٣ هـ. – ١٩٣٤ م. ٦٧ ص. + ٤ ل. – ٢١٠ م م.

ولفرد اسكاون بلنت

تاريخ المسألة المصرية. – (تمهيد). – انظر: رتستين تيودور

الوشيعة

فى نقد عقائد الشيعة. – [القاهرة]. – (بدون مط). – (بدون سنة). – ا/غ ن + ٣١٢ ص. – ٣٢ م م.

الوفائى المصرى

رسالة فى استخراج الاوقات الشرعية ومعرفة جهة القبلة فى جميع الاقطار بأسهل طريق. [القاهرة]. – المط. البارونية. – (بدون سنة). – ١٦ ص. – ١٨٥ م م.

وفا بن محمد وفا القونى

الرد المبين على جهلة المتصوفين. – [القاهرة]. – (بدون مط). – [١٢٩٣هـ] ٢٣ ص. – ٢٣٧ م م.

وقعة صفين

بيروت. – المط. العباسية. – ١٣٠٤ هـ ١٩٢١ م. – ٤٠٠ ص. – ٢٢٠ م م.

الوليد بن عبيد الله بن يحيى ابى عبادة البحترى

الحماسة لابى عبادة اختاره من اشعار العرب معارضا به «حماسة» ابى تمام، نقله عن صورة فتوغرافية للنسخة الاصلية وضبطه وعلق حواشيه كامل مصطفى. – الطبعة الاولى. [القاهرة]. – المط. الرحمانية. – ١٩٢٩ م. – ا/د – م + ا ل + ٤٦١ ص ٢٤٥ م م.

الوليد بن عبيد الله [بن يحيى ابى عبادة البحترى]

عبث الوليد، انظر: احمد بن عبد الله بن سليمان التنوخى المغربى

الوليد بن عبيد الله بن يحيى ابى عبادة البحترى
ديوان، ضبطه وعلق عليه رشيد عطية. — الطبعة الثانية. — بيروت . — مط . الادبية . — ١٩١١ م. — جزآن . — ٢١٥ م م.

الونشريسى
انظر: احمد بن يحيى بن محمد بن عبد الواحد بن على، وسحنون بن عثمان الميدوى

وولف، ل.
فلسفة المحدثين والمعاصرين. — نقله الى العربية ابو العلا عفيفى. — [القاهرة]. — مط. لجنة التأليف والترجمة والنشر . — ١٩٣٦ م. — ١/ط . — ٢٤٩ ص . — ١٩٥ م م.

ي

ي

الياذة هوميروس
نقلتها الى العربية عنبرة سلام الخالدى. — [القاهرة]. — مط. دار المعارف. — ١٩٤٧ م. — ٢٦٠ ص. — ١٩٨ م م.

اليافعى
انظر: عبد الله بن اسعد

ياقوت بن عبد الله الحموى الرومى
معجم البلدان ، عنى بتصحيحه وترتيب وضعه وكتابة المستدرك عليه محمد امين الخنجى. الطبعة الاولى. — [القاهرة]. — مط. السعادة. — ١٣٢٣ هـ. — ١٩٠٦ م. — ثمانية اجزاء فى اربعة مجلدات. — ٢٤٥مم.

ياقوت [بن عبد الله] الحموى
معجم الادباء. — الطبعة الاخيرة. — [القاهرة]. — مط. دار المامون. — [١٣٥٧ هـ/١٩٨٣ م]. — عشرون جزء. ٢٣٨ م م.

ياقوت المستعصمى
رسالة آداب وحكم واخبار وآثار وفقر واشعار منتخبة. — انظر: ثلاث رسائل..

ياقوت المستعصمى
اسرار الحكماء من قبيل النصيحة والتصوف
انظر : المفضل يعلى الضبى فى كتابه امثال العرب

يحيى بن ابى بكر العامرى اليمنى
الرياض المستطابة فى جملة من روى فى الصحيحين من الصحابة. — بهوبال. — مط. الشاهجانى. — ١٣٠٣ هـ. — ٦٠٠ ص. ٣٥٠ م م.

يحيى بن ابى بكر محمد بن محمد بن الحسن ابن خلدون
بغية الرواد فى ذكر الملوك من بنى عبد الواد اعتنى بطبعه وتحقيقه Alfredbl والسيد الغطسى ابو على. — مط. بيير فونطانا. ١٣٢١ هـ/١٩٠٣ م. — جزآن. — ٢٥٣ مم.

يحيى بن حمزة بن على بن ابرهيم العلوى اليمنى
الطراز المتضمن لاسرار البلاغة وعلوم حقائق الاعجاز. — [القاهرة]. — مط. المقتطف ١٣٣٢ هـ/١٩١٤ م. — ثلاثة اجزاء. — ٢٤٥ م م.
نسخة اخرى كالسابقة
الاذكار المنتخبة من كلام سيد الابرار ، وبهامشه توضيح على بعض الاوهام مقتطفا ذلك من شرح الكتاب للعلامة ابن علان. — الطبعة الاولى. — [القاهرة]. — المط. المليجية. — ١٣٣١ هـ. — ٢٤٠ ص. — ٢٥٦ م م.

يحيى بن شرف النووى
الاشارة الى بيان اسماء المبهمات ، اختصره من كتاب المبهمات للخطيب البغدادى، وزاد فى آخره زيادات مفيدة. — لاهور. — المط. الدخانية. — (بدون سنة). — ٣٢ ص. — ٢٧٥ م م.

يحيى بن شرف النووى
بستان العارفين. — [القاهرة]. — مط. ادارة الطباعة المنيرية. — ١٣٤٨ هـ. — ٧١ ص. — ٢٤٠ م م.
نسخة اخرى كالسابقة

يحيى بن شرف النووى
التبيان فى آداب جملة القرآن. - انظر : احمد بن محمد بن عبد الكريم الاشمونى على هامش كتابه: منار الهدى ...

يحيى بن شرف النووى
الترخيص بالقيام لذوى الفضل والمزية من الاسلام. - [القاهرة]. - مط .. - المعاهد. - (بدون سنة). - ٣٠ ص. - ١٨٥ م م.

يحيى بن شرف النووى
تهذيب الاسماء واللغات . - (القسم الاول والثانى). - [القاهرة]. - مط. ادارة الطباعة المنيرية. - (بدون سنة) . - اربعة اجزاء فى مجلدين. - ٢٥٠ م م.

يحيى بن شرف النووى
رياض الصالحين من كلام سيدى المرسلين [القاهرة]. - مط. دار احياء الكتب العربية الطبعة الاولى. - ١٣٤٠ هـ/١٩٢٢ م. - ٢٠٠ ص. - ٢٠٤ م م.

يحيى بن شرف النووى
فتاوى الامام النووى المسماة بالمسائل المنثورة. - دمشق. - مط. التوفيق . ١٣٤٨ هـ. - ١٣٦ ص. - ٢٣٢ م م.

يحيى [بن شرف] النووى
حلية الارباب وشعار الاخيار، انظر : محمد ابن علان الصديقى فى كتابه: الفتوحات الربانية

يحيى بن شرف النووى
متن الاربعين النووية فى الاحاديث الصحيحة النبوية. - وبهامشه شرح الشيخ عبد المجيد الشرنوبى . - [القاهرة] . - المط. الاميرية. - ١٣٢١ هـ. - ٥٦ ص ١٩٠ م م.

يحيى بن شرف النووى
المنهاج ، انظر: محمد الشربينى الخطيب على هامش كتابه: مغنى المحتاج

يحيى بن شرف النووى
منهاج الطالبين وعمدة المفتين فى الفقه وبهامشه متن المنهج للشيخ زكريا الانصارى [القاهرة]. - مط. دار احياء الكتب العربية ١٣٣٨ هـ / ١٩٢٠ م . - ١٦٠ ص . - ٢٨٠ م م.

يحيى بن على التبريزى
تهذيب الالفاظ ، انظر يعقوب بن اسحاق السكيت

يحيى بن على التبريزى
شرح على ديوان اشعار الحماسة التى اختارها من اشعار العرب العرباء ابو تمام حبيب بن اوس الطائى. - [القاهرة]. - [المط . الميمنية]. - [١٢٩٦ هـ] . - اربعة اجزاء. - ٢٨٠ م م.

يحيى بن على التبريزى
شرح القصائد العشر. - [القاهرة] . - ادارة الطباعة المنيرية . - ١٣٥٢ هـ. - ٣٣٥ ص. - ١٩٠ م م.

يحيى بن محمد الرعينى الحطاب
شرح الفاظ الواقفين والقسم على المستحقين الطبعة الاولى. - تونس. - مط. العرب. [١٣٤١ هـ] . - ١/ج + ١١٦ ص . - ٢٤٠ م م.

[يحيى بن المظر ابن الجيعان]
[التحفة السنية بأسماء البلاد المصرية]. - [القاهرة]. - [مط. بولاق الاميرية . - [١٣١٦ هـ/١٨٩٨ م.]. - ٧١ ص. + ١٧ + ١٩٦ ص. - ٢٣٢ م م.

يحيى بن محمد ميره المؤذن
الجواهر السنية، انظر: احمد بن زينى دحلان فى آخر كتابه: مجموع مشتمل على

يس الحمصى
حواشى الامام على خلاصة الامام جمال الدين ابن مالك، وبهامشه شرح مالك لكافيته، فاس مط. المولوية. - ١٣٢٧ هـ. - جزآن فى مجلد واحد. - ٢٧٥ م م.

يس الحمصى
حاشية، انظر: خالد بن عبد الله الازهرى على هامش كتابه: شرح التصريح

ابن يعقوب
مواهب الفتاح فى شرح تلخيص المفتاح انظر: مسعود بن عمر بن عبد الله فى كتابه : مختصر...

يعقوب بن ابراهيم الانصارى
كتاب الآثار عنى بتصحيحه والتعليق عليه ابو الوفا٠ – الطبعة الاولى٠ – [القاهرة]٠ – مط٠ الاستقامة٠ – ١٣٥٥ هـ٠ – ١/و٠ + ٢٦٧ ص٠ – ٢٤٥ م م٠
نسخة اخرى كالسابقة

[يعقوب بن اسحاق] ابن السكيت
كتاب الاضداد، انظر عبد الملك بن قريب بن على الاصمعى

يعقوب بن اسحاق بن السكيت
كنز الحفاظ فى كتاب تهذيب الالفاظ وقف على طبعه وضبطه وجمع رواياته الاب لويس شيخو اليسوعى ٠ – بيروت٠ – المط٠ الكاثوليكية٠ – ١٨٩٥ م٠ – ١٥ ص٠ + ٩٤٠ ص + ١٧ – ٢٣٧ م م٠
نسخة اخرى كالسابقة

[يعقوب بن] سعيد على زاده
شرح شرعة الاسلام، وبهامشه رسائل عديدة وجواهر نفيسة للعلامة محمد البركوى٠ – [القسطنطينية]٠ – مط٠ اقدام٠ – ١٣٢٦ هـ٠ – ٥٧٤ ص٠ + ١ و٠ – ٢٢٠مم٠

يعقوب سركيس
مباحث عراقية فى الجغرافية والتاريخ والآثار وخطط بغداد بتقديم صاحب المعالى العلامة محمد رضا الشبيبى ٠ – بغداد٠ – مط٠ شركة التجارة والطباعة المحدودة ٠ – ١٣٦٧ هـ٠ – ١٩٤٨ م٠ – القسم الاول ٠ ٢٥٠ م م٠

يعقوب فام
البراجماتزم او مذهب الذرائع٠ – [القاهرة] مط٠ لجنة التأليف والترجمة والنشر ٠ – ١٣٥٤ هـ/١٩٣٦ م٠ – ١/و + ٣٠٨ ص٠ ١٩٠ م م٠ ف

اليمنى
انظر: احمد بن على بن عمر بن صالح بن احمد

ابن ينصارن
انظر: احمد بن ابراهيم بن احمد

يوسف احمد
الاسلام فى الحبشة ٠ – الطبعة الاولى٠ – [القاهرة]٠ – مط٠ حجازى٠ – ١٣٥٤ هـ/١٩٣٥ م٠ – ١١١ ص٠ – ٢٤٠ م م٠

يوسف ابو كرم البرمانى
وصف فرنسا زراعتها وصناعتها وتجارتها ومستعمراتها للمغاربة ٠ – الرباط ٠ – المط٠ الرسمية٠ – ١٩٢١ م٠ – ١٩٢ ص + ١ و٠ – ٢٤٥ م م٠

يوسف احمد المولوى
شرح المثنى المسمى بالمنهج القوى ٠ – [القاهرة]٠ – [المط٠ الوهبية] ٠ – [١٢٨٩ هـ]٠ – ستة اجزاء٠ – ٢٣٥ م م٠

يوسف الاردبيلى
الانوار لاعمال الابرار فى فقه الامام الشافعى ومعه حاشية الكمثرى وبالهامش حاشية العلامة الحاج ابراهيم على الانوار ٠ – [القاهرة] ٠ – المط٠ الميمنية ٠ – [١٣٢٦ هـ]٠ – جزآن٠ – ٢٧٠ م م٠

يوسف الاسير
رد الشهم للسهم ٠ – القسطنطينية ٠ – مط٠ الجوائب٠ – ١٢٩١ م٠ – ٥٦ ص٠ ٢٤٥ م م٠

يوسف اشباخ
تاريخ الاندلس فى عهد المرابطين والموحدين ترجمه وعلق عليه محمد عبد الله عنان ٠ – [القاهرة] ٠ – مط٠ لجنة التأليف والترجمة والنشر٠ – ١٣٥٩ هـ/١٩٤٠ م٠ – ٢٧٧ ص ٢٤٠ م م٠

يوسف البديعى
هبة الايام فيما يتعلق بأبى تمام مع تعليق حواشيه بالشرح، والنقد، وتحليل ما ورد من شخصيات ، والافاضة فيما اشير اليه من تاريخ وادب، وضبط للشعر المروى، والمفاضلة بين رواياته لمحمد مصطفى٠ – [القاهرة]٠ مط٠ العلوم ٠ – ١٣٥٢ هـ/١٩٣٤ م٠ – ٣١١ ص٠ – ٢٣٥ م م٠
نسخة اخرى كالسابقة

يوسف البديعى
الصبح المنبى عن حيثية المتنبى٠ – دمشق مط٠ الاعتدال ٠ – ١٣٥٠ هـ٠ – ١/ط٠ + ٢٩٢ ص٠ – ٢٢٠ م م٠
نسخة اخرى كالسابقة

ي

يوسف بك وهبة

شرح قانون التجارة المصرى. – انظر: عبد العزيز بك كحيل

يوسف بن اسماعيل النباهى

افضل الصلوات على سيد السادات . – بيروت. – المط. الادبية. – ١٣٠٩ هـ . ٤ و + ٢٦٤ ص. – ٢٠٥ م م.

يوسف بن اسماعيل النباهى

العقود اللؤلؤية فى المدائح المحمدية . – بيروت. – مط. صبرا. – ١٣٢٩ هـ. – ٤٢٤ ص. – ٢٤٥ م م.

ملاحظة: ويليه كتاب البشائر لنفس المؤلف

يوسف بن اسماعيل النبهانى

جامع كرامات الاولياء . – [القاهرة]. – مط. دار الكتب العربية الكبرى. – [١٣٢٩هـ] جزآن. – ٢٨٠ م م.

ملاحظة: ويليه كتاب اسباب التنزيل لنفس المؤلف

يوسف بن اسماعيل النبهانى

الانوار المحمدية من المواهب اللدنية . – بيروت. – المط. الادبية. – ١٣١٠ هـ. ٨ ص. + ٦٣٢ ص. – ٢٢٠ م م.

يوسف بن اسماعيل النبهانى

جواهر البحار فى فضائل المختار. – بيروت [المط. الادبية]. – [١٣٢٧ هـ]. – اربعة اجزاء فى مجلدين. – ٢٢٧ م م.

يوسف بن اسماعيل النبهانى

رياض الجنة فى اذكار الكتاب والسنة . – بيروت. – المط. الادبية. – ١٣١٩ هـ. ١٧٦ م م.

ملاحظة: ويليه الاستغاثة الكبرى بأسماء الله الحسنى لنفس المؤلف. – ١١٢ ص.

يوسف بن اسماعيل النبهانى

الورد الشامى من المورد الصافى، المشتمل على ما فى الحصن الحصين من الاذكار والادعية النبوية. – بيروت. – المط. الادبية. – ١٣١٩ هـ. – ٨٠ ص. – ١٧٣ م م.

ملاحظة: ويليه الصلوة الالفية فى الكمالات المحمدية لنفس المؤلف ٩٢ ص . – س ١٨٩٣

يوسف بن اسماعيل النبهانى

الفضائل المحمدية. – بيروت. – المكتبة العثمانية . – ١٣١٨ هـ. – ٣٣٢ ص. – ١٧٦ م م.

يوسف بن اسماعيل النبهانى

الشرف المؤبد لآل محمد (صلعم) . – [القاهرة]. – المط. الميمنية. – [١٣١٨هـ] ١٢٨ ص. – ١٩٥ م م.

يوسف بن اسماعيل النبهانى

المجموعة النبهانية فى المدائح النبوية . – بيروت. – المط. الادبية. – ١٣٢٠ هـ. – اربعة اجزاء. – ٢٢٦ م م.

يوسف بن اسماعيل النبهانى

منتخب الصحيحين من كلام سيد الكونين على الله عليه وسلم، وبهامشه قرة العين على منتخب الصحيحين لنفس المؤلف. – الطبعة الاولى. [القاهرة]. – مط. التقدم. – ١٣٢٩ هـ . ٢٧٢ ص. – ٢٢٦ م م

يوسف بن اسماعيل النبهانى

[سعادة الدارين فى الصلاة على سيد الكونين] [بيروت. – المط. الادبية]. – [١٣١٨هـ] ٧٢٠ ص. + ١٦ ص. – ٢٣٠ م م.

يوسف بن اسماعيل النبهانى

سبيل النجاة فى الحب فى الله والبغض فى الله [القاهرة] . – [المط. الميمنية] . – [١٣٢٤ هـ]. – ٣٩ ص. – ٢٢٠ م م.

يوسف بن اسماعيل النبهانى

نجوم المهتدين ورجوم المعتدين فى دلائل نبوة سيدنا محمد سيد المرسلين، والرد على اعدائه اخوان الشياطين. – [لقاهرة] . – المط . الحميدية . – [١٣٢٢ هـ] . – ٦٠٨ ص. – ١٩٣ م م.

يوسف بن اسماعيل النبهانى

جامع كرامات الاولياء، وبهامشه نشر المحاسن الغالية فى فضل مشايخ الصوفية اصحاب المقامات العالية للشيخ سيدى عبد الله بن سعيد اليافعى. – [القاهرة]. – دار الكتب العربية الكبرى. – [١٣٢٩ هـ]. – جزآن . – ٢٧٩ م م.

ملاحظة: ويليه كتاب اسباب التأليف للمؤلف المذكور

يوسف بن اسماعيل النبهانى
وسائل الوصول الى شمائل الرسول ٠ — بيروت٠ — المط٠ الادبية٠ — ١٣٠٩ هـ٠ — ٣ ص٠ + ٢٠٨ ص٠ — ٢١٠ م م٠

يوسف بن اسماعيل النبهانى
الاربعين اربعين من احاديث سيدى المرسلين صلى الله عليه وسلم٠ — بيروت٠ — مط٠ صبرا٠ — ١٣٢٩ هـ٠ — ٣٦٧ ص ٠ — ٢٣٢ م م٠

يوسف بن اسماعيل النبهانى
حجة الله على العالمين فى معجزات سيد المرسلين صلى الله عليه وسلم٠ — بيروت٠ — المط٠ الادبية٠ — ١٣١٦ هـ٠ — ٨٩٦ ص٠ — ٢٢٣ م م٠

يوسف [بن سعيد] الصفتى
حاشية سنية وتحقيقات بهية على الجواهر٠ الزكية فى حل الفاظ العشماوية للعلامة الشيخ احمد بن تركى المالكى، وبهامشه الشرح المذكور٠ — الطبعة الاولى٠ — [القاهرة]٠ [المط٠ العثمانية المصرية]٠ — ١٣٤٧ هـ٠ ٢٩٠ ص٠ — ٢٣٥ م م٠

يوسف بن سليمان بن عيسى الشنتميرى
تحصيلة عين الذهب من معدن جوهر الادب
انظر: عمرو بن عثمان سيبويه فى اسفله صحيفة الكتاب

يوسف بن سليمان بن عيسى الشنتميرى
شرح ديوان علقمة الفحل؛ ويليه جملة مما لم يذكر من شعره فى هذا الشرح، اعتنى بتصحيحه الشيخ ابن ابى شنب ٠ — الجزائر ٠ — مط٠ جول كربونل ٠ — ١٩٢٥ م٠ — ١٩٦ ص٠ — ١٨٧ م م٠

يوسف بن عبد البر النمرى القرطبى
الانتقاء فى فضائل الثلاثة الائمة الفقهاء: مالك والشافعى، وابى حنيفة ، رضى الله عنهم٠ — [القاهرة]٠ — مط٠ المعاهد٠ — ١٣٥٠ هـ ١٩٠ ص٠ — ٢٣٨ م م٠

يوسف بن عبد الله بن محمد بن عبد البر بن عاصم النمرى
الاستيعاب فى اسماء الاصحاب٠ انظر: احمد ابن على ابن حجر العسقلانى على هامش كتابه الاصابة فى تمييز الصحابة
نسخة اخرى كالسابقة

ي

يوسف بن عمر بن على رسولا الغسانى
المعتمد فى الادوية المفردة، ومعه تفسير اسماء الادوية والالفاظ مرتبة على حروف المعجم ٠ [القاهرة]٠ — مط٠ مصطفى البابى الحلبى٠ [١٣٢٧ هـ]٠ — ٣٩٩ ص٠ — ٢٢٣ م م٠

يوسف بن محمد بن عبد الجواد بن خضر الشافعى
طرح المدد لحل الالآء والدرر٠ — [القاهرة] (بدون مط)٠ — [١٢٨٥ هـ]٠ — ٦٠ ص٠ ١٨٥ م م٠
ملاحظة: ويليه كتاب المعانى الدقيقة فى ادراك الحقيقة لجلال الدين السيوطى، ٦١ — ٦٤ ص ومنظومة سببية للشيخ صديق ص٠ — ٧٤ ، ومختصر البهجة السنية فى شرح دعوة الجلجلوتية عن الامام الاعظم ابى حامد الغزالى ص ٤٦ + و س وفتح مدينة خيبر للصحابة فيها، ص ٣٩ ، ومجموع يشتمل على بعض نوادر جحا الشامى وبعض نوادر ابى نواس مع امير المؤمنين هرون الرشيد، وحكاية السبع ملوك الذين ملكوا مصر، ص ٦٤ وديوان ابن عروس لما ان تاب الله عليه، ص ١٥ ، وقصة الحجاج بن يوسف الثقفى وما وقع له محمد ابن الحنيفية ص ٦٤ ، وكتاب يشتمل على حكاية الاربع ملوك الذين حكموا الدنيا، اثنان مؤمنان، واثنان كافران وحكاية مدينة النحاس والبحر الغواص ص ٥٦ ، وقصة الفخ والعصفور ص ١٦ وقصة زيط واخيه معبط وما جرى لهم وسبب غنازيط، ص ١١

يوسف الجماتى
كفاية الطالب وبغية الراغب فى علم النحو٠ — بيروت٠ — مط٠ صيدا٠ — ١٩١٩ م٠ — الجزء الثانى٠ — ٢١ م م٠

يوسف الحنفى
حاشية على شرح ايساغوجى للشيخ زكريا الانصارى، وبهامشه الشرح المذكور ٠ — الطبعة الاولى٠ — [القاهرة]٠ — المط٠ الازهرية ٠ — ١٣١٠ هـ٠ — ٥١ ص ٠ — ٢٨٠ م م٠

يوسف الدبس
تاريخ سورية. — بيروت. — المط. العمومية الكاثوليكية . — ١٨٩٣ م/١٩٠٥ م . — اربعة فى ثمان مجلدات. — ٢٥٥ م م.

يوسف الدبس
الجامع المفصل فى تاريخ الموارنة الموصل. بيروت. — المط. العمومية الكاثوليكية . — ١٩٠٥ م. — ٦٢١ ص. — ٢٤٤ م م.

يوسف الدجوى
رد على كتاب الشيخ على عبد الرزاق، الاسلام واصول الحكم. — [القاهرة] . — مط . السماح. — (بدون سنة). — ٢٧٢ ص. + ١٠ ص. — ١٩٣ م م.

يوسف الدجوى
رسالة فى تفسير قوله تعالى : «لا يسأل عما يفعل» بغير ما قاله المفسرون. — [القاهرة] مط. النهضة الادبية . — ١٣٣٣ هـ . — ١٩١٥ م. — ٣٢ ص. — ٢٤٠ م م.

يوسف زاده على بن سليمان
الدر المنضد فى مناقب السيد احمد ووالده الممجد. — [القاهرة]. — [مط. المؤيد [١٣٢٥ هـ]. — ٢١٨ ص. — ٢١٠ ص. — ٢٤٠ م م.

يوسف شلبي الشبر ابجومى
الرسالة التامة فيما اضطربت فيه العامة. — الطبعة الاولى. — [القاهرة]. — مط. النيل ١٣٢٩ هـ. — ٢٠ ص. — ٢١٠ م م.

يوسف شلبى
التعديل الاسلامية فى تخطئة حزب الفتاوى الترنسفالية. — الطبعة الاولى. — [القاهرة] (بدون مط) . — ١٣٢٢ هـ/١٩٠٤ م. — ١/د. + ٩٦ ص. — ١٩٥ م م.

يوسف صادر
زبدة الصنائع والفنون. — بيروت. — المط العلمية . — ١٨٩٥ م. — ١٩٩ ص. — ٢٠٠ م م.

يوسف صفير
مجالى الغرر لكتاب القرن التاسع عشر ، بغداد. — المط. العثمانية. — ١٩٠٤ م. جزآن. — ٢٢٥ م م.

يوسف الصفتى المالكى
حاشية سنية وتحقيقات بهية على الجواهر الزكية فى حل الفاظ العشماوية للشيخ احمد ابن تركى المالكى، وبهامشه الشرح المذكور. الطبعة الثانية . — [القاهرة] . — مط. التقدم العلمية. — ١٣٣١ هـ. — ١٩٢ ص. ٢٧٠ م م.

يوسف كرم
تاريخ الفلسفة اليونانية. — [القاهرة]. — مط. لجنة التأليف والترجمة والنشر . — ١٣٥٥ هـ/١٩٣٦ م. — ١/و + ٣٥٣ ص . ٢٤٠ م م.

يوسف محمد الاوغانستانى الهندى
الجوهر الغالى فى خواص المثلث للغزالى . [القاهرة]. — (بدون مط). — (بدون سنة). — ٨٠ ص. — ١٩٠ م م.

يوسف المقدسى
بديع الانشاء والصفات والمكاتبات والمراسلات [القاهرة]. — مط. المحمودية. — ١٣١٥ هـ ٦٢ ص. — ١٩٠ م م.

يوسف المقدسى
مجموع الاصول. — انظر: مجموع ...

يوسف نعمان معلوف
خزانة الايام فى تراجيم العظام نويورك. — مط. جريدة الايام. — ١٨٩٩ م. — ٣٠٨ ص + ١ ل. + صور مضافة. — ٢٨٠ م م.

يوم شوقى بفاس
مجموعة الخطب والقصائد الملقاة فى يوم الاربعين لتأبين شاعر العربية الخالد احمد شوقى بك، مقدم بمقدمة بقلم محمد علال الفاسى فاس. — المط. الجديدة. — (بدون سنة)

يونس بن بونس بن احمد الرشيدى
شرح رسالة غاية السول ويليه جداول غاية الارتفاع. — [القاهرة]. — مط. الشرق ١٣٤٣ هـ. — ٤٢ ص. — ٢٢٥ م م.

عناوين الكتب

آثار الاول فى ترتيب الدول
الحسن بن عبد الله بن عمر بن محاسن٠ — [القاهرة] ٠ — [المط ٠ المصرية] ٠ — [١٢٩٥ هـ]٠ — ١٩٩ ص٠ — ١٨٢ م م٠
نسخة اخرى كالسابقة

آثار الاول فى ترتيب الدول
الحسن بن عبد الله [بن عمر بن محاسن]٠ — انظر: عبد الرحمن [بن ابى بكر] السيوطى ، على هامش كتابه: تاريخ الخلفاء٠٠

آداب البحث
اسماعيل الكلنبوى٠ — انظر: عمر ابن القرة داغى

آداب الطريق
[محمد بن على بن محمد] محى الدين ابن العربى٠ — انظر: مجموع مشتمل على ثلاث رسائل٠٠

آداب المخالطة مع اليتيم
[محمد مصطفى] ماء العينين٠ — انظر: نفس المؤلف فى كتابه الصلاة٠٠

آداب المخالطة مع اليتيم
[محمد مصطفى] ماء العينين٠ — انظر: مجموع مشتمل على هامش كتاب فيما يتعلق بمسائل ٠٠٠
نسخة اخرى كالسابقة

آداب النكاح ومعاشرة الازواج
احمد بن عرضون الزجلى٠ — انظر: قاسم بن احمد بن موسى بن مامون التليدى على هامش كتابه: الجواهر المنظومة ٠٠٠

آراء علماء الاسلام فى ما عليه ابن الخطاب من الاضاليل والاوهام
[القاهرة]٠ — (بدون مط)٠ — (بدون سنة) ٩٤ ص٠ — ١٩٥ م م٠

آراء واحاديث فى التربية والتعليم
ابو خلدون ساطع الحصرى٠ — [القاهرة] مط٠ الرسالة٠ — ١٩٤٤ م٠ — ٢٣٢ ص ٢٠٤ م م٠

آكام المرجان فى غرائب الاخبار واحكام الجان
محمد بن عبد الله الشلبى٠ — [القاهرة]٠ دار الطباعة الحديثة ٠ — ١٣٥٦ هـ٠ — ٢٣١ ص٠ + ٧ ص٠ — ٢٢٠ م م٠

آلام فرتر
غوتيه [يوهان ولفجانج]٠ — الطبعة الرابعة [القاهرة]٠ — مط٠ الاعتماد٠ — ١٣٤٨ هـ/ ١٩٢٩ م٠ — ا ل٠ + ا/س٠ + ٢١٠ ص صور مضافة٠ — ٢٤٠ م م٠

الآيات البينات على شرح جمع الجوامع
احمد بن قاسم العبادى٠ — [القاهرة]٠ — (بدون مطبعة)٠ — ١٢٨٩ هـ٠ — اربعة اجزاء٠ — ٢٧٥ م م٠

الآيات البينات فى حكم جمع القراءات
ابو بكر بن محمد بن على بن خلف الحسنى٠ الطبعة الاولى٠ — [القاهرة] ٠ — مط٠ المعاهد٠ — ١٣٤٤ هـ٠ — ٢٥٤ ص ٠ — ١٩١ م م٠

الآيات الكبرى فى شرح قصة الاسراء

عبد الرحمن بن ابى بكر السيوطى . — الطبعة الاولى . — دمشق . — مط . الترقى ١٣٥٠ هـ . — ٤٨ ص . — ٢٢٥ م م .

الابتهاج بنور السراج

احمد بن المأمون البلغيثى العلوى . — [القاهرة] . — [مط . محمد افندى مصطفى] [١٣١٩ هـ] . — ٤ ص . + ٢٣٣ ص . — ٢٧٧ م م .

ابدع اليواقيت على تحرير المواقيت

عبد السلام بن محمد بن احمد الحسنى . — انظر: عبد الرحمن بن عمر البعقالى على هامش كتابه: شرح قطب الانوار...

ابراز المعانى من حرز الامانى

عبد الرحمن بن اسماعيل بن ابراهيم بن عثمان الدمشقى، وهو شرح متن الشاطبية فى القراءات السبع لابى القاسم بن فيرة بن خلف الشاطبى، وبهامشه كتابان: ارشاد المريد والبهجة المرضية لعلى بن محمد الضباغ . — [القاهرة] . — مط . البابى الحلبى واولاده ١٣٤٥ هـ . — ٥٢٨ ص . — ٢٨٠ م م .

ابراز الوهم المكنوى من كلام ابن خلدون

احمد بن محمد بن الصديق . — دمشق . — مط . الترقى . — ١٣٤٧ هـ . — ١٦٠ ص . ٢٣٠ م م .

ابرام النقض لما قيل من ارجحية النقض

محمد الخضر بن محمد الله بن ما يأبى . — [القاهرة] . — مط . الحاج عبد السلام بن شقرون . — ١٣٤٨ هـ . — ٤٨ ص . — ٢٤٠ م م .

البرهان الازهر فى مناقب الشيخ الاكبر

محمد رجب حلمى بن احمد القادرى . — [القاهرة] . — مط . السعادة . — ١٣٢٦ هـ ٧٨ ص . — ١٣٤ م م .

الابريز

احمد بن المبارك . — [القاهرة] . — المط . الازهرية . — [١٣٤١ هـ] . — ٣٣٦ ص . — ٢٨٠ م م .

الابريز الذى تلقاه عن قطب الواصلين سيدى عبد العزيز الضباغ

احمد المبارك . — [القاهرة] . — المط . الازهرية . — ١٣٤٥ هـ . — ١٩٢٧ م . — ٣٣٦ ص . — ٢٨٠ م م .

ابسط الوسائل الطبية فى حفظ الصحة والاسعافات الاولية

محمد عبد الله عنان . — الطبعة الاولى . — [القاهرة] . — مط . الاعتماد . — ١٣٤١هـ ١٩٢٢ م . — ١١٠ ص . — ٢٣٨ م م .

ابن بطوطة تحفة النظار فى غرائب الامصار

فؤاد افرام البستانى . — بيروت . — المط . الكاثوليكية . — ١٩٢٦ / ١٩٢٧ م . — ثلاثة اجزاء . — ١٨٥ م م .

ملاحظة: مجموعة «الروائع»

ابن خلدون، حياته، وتراثه الفكرى

محمد عبد الله عنان . — الطبعة الاولى . — [القاهرة] . — مط . دار الكتب المصرية . — ١٣٥٣ هـ . — ١٩٣٣ م . — ١٩٠ ص . — ١٩٥ م م .

ابن خلدون

محمد عبد الله عنان . — [القاهرة] . — مط . لجنة التأليف والترجمة والنشر . — ١٩٣٩ م . — ٢٢ ص . — ٢٤٠ م م .

ابن خلدون مقدمة المقدمة

فؤاد افرام البستانى . — بيروت . — المط . الكاثوليكية . — ١٩٢٧ م . — ١/ب + ٣٩ ص . — ١٨٥ م م .

ملاحظة: مجموعة «الروائع»

ابن خلدون، العمران البشرى على الجملة

فؤاد افرام البستانى . — بيروت . — المط . الكاثوليكية . — ١٩٢٨ م . — ١/ب + ٣٨ ص . — ١٨٥ م م .

ملاحظة: مجموعة «الروائع»

ابن خلدون

فؤاد افرام البستانى . — بيروت . — المط . الكاثوليكية . — ١٩٢٨ م . — ١/ث + ٣٨ ص . — ١٨٠ م م .

ابن الرومي حياته من شعره
عباس محمود العقاد ٠ – [القاهرة] ٠ – (بدون مط)٠ – (بدون سنة)٠ – ٣٩٢ ص + ٢ و٠ – ٢٣٥ م م٠

ابن زاكور
عبد الله كنون ٠ – تطوان ٠ – مط٠ كريماديس٠ – [١٩٥١ م]٠ – ٣٦ ص٠ ٢٢٥ م م٠

ابن سينا دروس، تحليل، منتخبات
[جميل صليبا] ٠ – الطبعة الاولى ٠ – دمشق ٠ – مكتبة النشر العربي ٠ – ١٣٥٦ هـ ٠ – ١٩٣٧ م٠ – ١/ئص + ١٤٦ ص٠ + ٢ و٠ – ٢٢٠ م م٠

ابن الطيب العلمي
عبد الله كنون ٠ – تطوان ٠ – مط٠ كريماديس٠ – [١٩٥٢ م]٠ – ٢٩ ص٠ ٢٢٥ م م٠

ابن عبد ربه، العقد الفريد
فؤاد افرام البستاني ٠ – بيروت ٠ – المط٠ الكاثوليكية ٠ – ١٩٢٩ م٠ – جزآن٠ – ١٧٥ م م٠
ملاحظة: مجموعة «الروائع»

ابن غازي
عبد الله كنون٠ – تطوان ٠ – مط ٠ كريماديس٠ – [١٩٥١ م]٠ – ٣٠٣ ص٠ ٢٢٣ م م٠

ابو جعفر بن عطية
عبد الله كنون ٠ – تطوان ٠ – مط٠ كريماديس٠ – [١٩٥١ م]٠ – ٣٢ ص٠ ٢٣٢ م م٠

ابو حامد الغزالي، حياته وآراؤه ومصنفاته
محمد رضا٠ – [القاهرة]٠ – مط٠ الوفد ١٣٤٣ هـ ٠ – ١٩٢٤ م٠ – ٦٨ ص٠ – ١٩٥ م م٠

ابو طليحة
النابغة القلاوي٠ – انظر : حبيب الله بن ما يأبى الشنقيطي في كتابه: دليل السالك٠٠

ابو الطيب المتنبي، المرائي، والمفاخر، والحكم
فؤاد افرام البستاني٠ – بيروت٠ – المط٠ الكاثوليكية٠ – ١٩٢٧ م٠ – ١/ى ٠ + ٥١ ص٠ – ٢٨٥ م م٠
ملاحظة: مجموعة «الروائع»

ابو العباس الجراوي
عبد الله كنون ٠ – تطوان ٠ – مط٠ كريماديس٠ – [١٩٥١ م]٠ – ٣٤ ص ٠ ٢٢٣ م م٠

ابو العلاء المعري، رسالة الغفران
فؤاد افرام البستاني ٠ – بيروت ٠ – المط٠ الكاثوليكية ٠ – ١٩٢٨ م ٠ – ١/س + ٤٧ ص٠ – ١٨٥ م م٠
ملاحظة: مجموعة «الروائع»

ابو فراس الحمداني، منتخبات شعرية
فؤاد افرام البستاني٠ – بيروت٠ – المط٠ الكاثوليكية٠ – ١٩٢٨ م٠ – ١/س٠ + ٤٦ ص٠ – ١٨٠ م م٠
ملاحظة: مجموعة «الروائع»

ابو القاسم الزياني
عبد الله كنون ٠ – تطوان٠ – مط ٠ كريماديس٠ – [١٩٥١ م]٠ – ٣٩ ص٠ ٢٢٧ م م٠

البيان والتعريف في اسباب ورود الحديث الشريف
ابراهيم بن محمد بن كمال الدين ابن حمزة الحسيني٠ – حلب٠ – مط٠ البهاء٠ – ١٣٢٩ هـ/١٣٣٠ هـ٠ – جزآن٠ – ٢٤٣ م م٠

الاتجاهات الحديثة في التربية
محمد عطية الابراشي٠ – الطبعة الثالثة ٠ [القاهرة]٠ – دار احياء الكتب العربية٠ – ١٣٦٦ هـ٠ – ١٩٤٧ م٠ – ٣٩١ ص٠ – ٢٣٢ م م٠

الاتحاد المسيحي
بيروت٠ – مط٠ الاجتهاد٠ – ١٩١١ م٠ ٤٧ ص٠ + صور مضافة٠ – ٢٠٥ م م٠

الاتحافات السنية في الاحاديث القدسية
محمد المدني٠ – حيدر آباد٠ – مط٠٠ مجلس دائرة المعارف النظامية٠ – ١٣٢٣هـ ٢٣٩ ص٠ + ٣ + ٢ و٠ – ٢٤٢ م م٠

اتحاف الابصار والبصائر بتبويب كتاب الاشباه والنظائر

محمد ابو الفتح الحنفي. - [اسكندرية . المط. الوطنية]. - [١٢٨٩ هـ] . - ٥٣٨ ص. - ٢٣٠ م م.

اتحاف اهل العناية الربانية فى اتحاف طرق اهل الله

فتح الله بن ابى بكر البنائى . - الطبعة الاولى. - [القاهرة] . - المط. العامرة الشرقية . - ١٣٣٤ هـ. ١ ص. + ١٦٦ ص. - ٢٨٥ م م.

الاتحاف بحب الاشراف

عبد الله بن محمد بن عامر الشبراوى . - [القاهرة] . - المط. الادبية . - ١٣١٦ هـ. - ٢٧٧ ص. - ٢٤١ م م.

الاتحاف بحب الاشراف

عبد الله بن محمد بن عامر الشبراوى . - [القاهرة]. - [المط. العامرة الشرفية]. [١٣١٨ هـ]. - ١١٩ ص. - ٢٠٦ م م.

اتحاف السادة المتقين بشرح احياء علوم الدين

محمد بن محمد الحسينى الزبيدى مرتضى. - [القاهرة] . - [المط. الميمنية] . - [١٣١١ هـ]. - عشرة اجزاء. - ٢٧٠ م م. نسخة اخرى كالسابقة

اتحاف الفاضل بالفعل المبنى لغير الفاعل

محمد على بن علان [بن ابراهيم] الصديقى. دمشق. - مط. الترقى . - ١٣٤٨ هـ. ٤٣ ص. - ٢٢٥ م م.

الاتحاف فى فضل الطواف

احمد بن شمس الدين المكى . - انظر : نفس المؤلف فى كتابه: مجموع مشتمل على ثلاث رسائل..

اتحاف الطالب

جعفر بن ادريس الكتانى. - انظر: مجموع يحتوى على..

اتحاف العباد فى معرفة النطق بالضاد

محمد نمر بن بكر بن احمد حماد . - [م. م.]. - (بدون مط). - (بدون سنة). - ٣٦ ص. - ١٩٠ م م.

اتحاف الكائنات ببيان مذهب السلف والخلف

محمود محمد خطاب السبكى. - الطبعة الاولى. - [القاهرة]. - مط. الاستقامة. ١٣٥٠ هـ. - ٢٠٠ ص. - ٢٠٠ م م.

اتحاف النبهاء الاكياس بتحرير فائدة مناقشة القضاة

محمد بن احمد بن ادريس بن الشريف العلوى. - فاس. - المط. الجديدة. - ١٣٤٩ هـ. - ٣٦ ص. - ٢٤٠ م م.

اتقان الصنع فى شرح رسالة الوضع

محمد سعيد بن محى الدين الحسنى الجزائرى. - بيروت. - مط. جريدة بيروت. - (بدون سنة). - ٤٥ ص. - ١٩٠ م م.

الاتقان فى علوم القرآن

[عبد الرحمن بن ابى بكر] السيوطى . - الطبعة الاولى. - [القاهرة] . - المط . الازهرية. - ١٣١٨ هـ. - جزآن فى مجلد واحد. - ٢٨٠ م م.

اتقان المقال فى احوال الرجال

محمد طه نجف . - النجف . - المط. العلوية. - ١٣٤١ هـ. - ٣٩٨ ص . - ٢٥٦ م م.

[الاثنى عشرية فى مواعظ العددية]

[محمد بن محمد بن الحسن بن قاسم الحسنى العاملى]. - [طهران؟]. - [مط. الحاج ينيرا محمد]. - [١٠٦٨ هـ]. - ٢٧٠ ص + ١٠ و. - ٢٤٥ م م.

أثر العرب فى الحضارة الاوربية

عباس محمود العقاد . - [القاهرة] . - مط. دار المعارف . - ١٩٤٦ م . - ١٧٥ ص. - ٢٠٢ م م.

اثمد العينين فى بعض اختلاف الشيخين ابن حجر الهيتمى والشمس الرملى

محمد بن حسين بن عمر باعلوى، انظر: عبد الرحمن بن على ياصبرين على هامش كتابه بغية المسترشدين..

اتمام الوفاء فى سيرة الخلفاء

محمد الخضرى بك. - الطبعة الثالثة. - [القاهرة]. - مط. الاستقامة. - (بدون سنة). - ٢٦٣ ص. - ٢٤٣ م م.

اجابة المسئول فى تحقيق الحلول
شجاعة حسين ٠ — [حيدر آباد ٠ —
مط٠ متن كركان]٠ — [١٢٩٣ هـ] ٠ —
٥٢ ص + ١٢ ص٠ — ٢٣٠ م م٠

اجازة احمدية
احمد الطاهر ٠ — الطبعة الاولى ٠ —
[القاهرة]٠ — مط٠ السعادة٠ — ١٣٢٨هـ
٣٢ ص٠ — ٢٧٥ م م٠

اجتماع الجيوش الاسلامية على غزو المعطلة والجهمية
محمد بن ابى بكر بن ايوب ابن قيم الجوزية
[القاهرة]٠ — ادارة الطباعة المنيرية٠ —
١٣٥١ هـ٠ — ١٤٤ ص٠ — ١٣٦ م م٠

اجتماع الجيوش الاسلامية على غزو المعطلة والجهمية
محمد بن ابى بكر بن ايوب (بن قيم الجوزية)
(مرتش الهند)٠ — مط٠ القرآن والسنة
(طبعة حجرية) ٠ — (بدون سنة) ٠ —
١٤٤ ص٠ + ٤ ص٠ — ٢٧٣ م م٠

الاجتهاد فى طلب الجهاد
اسماعيل بن عمر بن كثير الدمشقى ٠ —
انظر: داود [بن عمر بن ابراهيم بن عبد
الله] الشاذلى

الاجتهاد فى طلب الجهاد
اسماعيل بن عمر بن كثير الدمشقى ٠ —
الطبعة الاولى٠ — [القاهرة]٠ — مط٠ ابى
الهول ٠ — [١٣٤٧ هـ]٠ — ٢٤ ص٠ —
٢٣٠ م م٠

الاجوبة
محمد المدنى كنون ٠ — [فاس] ٠ —
(طبعة حجرية) ٠ — (بدون سنة) ٠ —
٣٣٢ ص٠ — ٢٢٢ م م٠

الاجوبة
ابو سالم ابراهيم ابن هلال٠ — [فاس]٠ —
(طبعة حجرية) ٠ — [١٣١٨ هـ] ٠ —
٢٣٩ ص٠ — ٢٢٠ م م٠

الاجوبة الصغرى
عبد القادر بن على يوسف الفاسى ٠ —
انظر : عبد اللطيف بن المسيح الهرداسى

الاجوبة العراقية على الاسئلة اللاهورية
محمود افندى الحسينى الالوسى٠ — بغداد
المط٠ الحميدية ٠ — [١٣٠١ هـ] ٠ —
٦٥ ص٠ — ١٩٠ م م٠

الاجوبة الفاخرة
احمد بن ادريس الملكى القرافى٠ — انظر :
عبد الرحمن بك فندى باجه زاده على هامش
كتابه: الفارق بين٠٠

الاجوبة الكبرى
عبد القادر بن على بن يوسف الفاسى ٠ —
[فاس]٠ — (طبعة حجرية)٠ — [١٣١٩هـ]
٤٢٤ ص٠ — ٢٢٥ م م٠

احاديث الاربعين القدسية من الصحف الابراهيمية والموسوية
اديب الجرام الموصل٠ — مط٠ سرسم٠
١٣٣٢ هـ٠ — ١٧١ ص٠ — ١٦٥ م م٠

الاحاديث لاربعين
زكى الدين عبد العظيم المنذرى ٠ —
بيروت٠ — المط٠ الادبية٠ — ١٣٠٦ هـ ٠
٢٠ ص٠ — ١٩٠ م م٠

الاحاطة فى اخبار غرناطة
محمد لسان الدين ابن الخطيب ٠ — الطبعة
الاولى٠ — [القاهرة]٠ — مط٠ الموسوعات٠
١٣١٩ هـ٠ — جزآن٠ — ٢٥٠ م م٠

الاحباس الاسلامية فى المملكة المغربية
محمد المكى الناصرى ٠ — [تطوان؟] ٠ —
[م٠ م٠]٠ — (بدون سنة)٠ — ١/ص٠ +
١٧٤ ص٠ — ٢٤٠ م م٠

احراز السعد بانجاز الوعد بمسائل اما بعد
اسماعيل بن غنيم الجوهرى٠ — انظر: محمد
ابن على الصبان على هامش كتابه: الرسالة
الكبرى٠٠

احسن الاثر فيمن ادركناه فى القرن الرابع عشر
محمد صالح الكاظمى٠ — بغداد٠ — مط ٠
النجاح٠ — ١٣٥٢ هـ ٠ — ١٩٣٣ م٠ —
٨٨ ص٠ — ٢٤٠ م م٠

احسن الكلام فيما يتعلق بالسنة والبدعة من الاحكام
محمد بخيت المطيعى٠ — [القاهرة] ٠ —
مط٠ كردستان العلمية ٠ — ١٣٢٩ هـ٠ —
٨٨ ص٠ — ١٩٠ م م٠

احكام الاحكام شرح عمدة الاحكام
[محمد بن على بن وهب بن مطيع] ابن دقيق العيد ٠ — [القاهرة] ٠ — مط٠ الشرق٠ [١٣٤٢ هـ]٠ — اربعة اجزاء فى مجلدين٠ — ٢٤٠ م م٠
نسخة اخرى كالسابقة

احكام الاوقاف
احمد بن عمرو الشيبانى الخصاف٠ — الطبعة الاولى٠ — [القاهرة]٠ — مط٠ ديوان عموم الاوقاف المصرية ٠ — ١٣٢٢ هـ ٠ — ١٩٠٤ م٠ — ٣٥٦ ص ٠ + ١١ ص٠ — ٢٤٢ م م٠

الاحكام السلطانية
على بن محمد بن حبيب البصرى البغدادى٠ — [القاهرة] ٠ — [مط ٠ الوطن] ٠ — [١٢٩٨ هـ]٠ — ٣ ص٠ + ٢٤٦ ص٠ — ٢٣٥ م م٠

الاحكام فى اصول الاحكام
على بن محمد الآمدى٠ — [القاهرة] ٠ — مط٠ على صبيح٠ — [١٣٤٧ هـ]٠ — ثلاثة اجزاء فى مجلدين٠ — ٢٨٠ م م٠

الاحكام فى اصول الاحكام
على بن ابى على بن محمد الآمدى ٠ — مط٠ المعارف٠ — ١٣٣٢ هـ٠ — ١٩١٤ م اربعة اجزاء فى مجلدين٠ — ٢٤٧ م م٠

الاحكام فى اصول الاحكام
على بن حزم الاندلسى الظاهرى ٠ — [القاهرة]٠ — مط٠ السعادة٠ — [١٣٤٥/ ١٣٤٨ هـ]٠ — ثمانية اجزاء٠ — ٢٤٥ م م٠

احكام قراءة الفونوغراف
محمد بخيت المطيعى٠ — [القاهرة] ٠ — مط٠ النيل٠ — ١٣٢٤ هـ٠ — ١٩٠٦ م٠ — ١٦ ص٠ — ١٩٤ م م٠

احكام المذاهب فى اطوار اللحى والشوارب
انظر: مجموع مشتمل على ست٠٠

الاحكام النهائية الزيادية
محمد بوعشرين ٠ — الطبعة الاولى ٠ — ١٣٤٨ هـ٠ — فاس٠ — المط٠ الجديدة ٠ ١٦٤ ص٠ — ٢٤٠ م م٠

احكام وشروط عمومية
[الرباط]٠ — (بدون مط) ٠ — (بدون سنة)٠ — ٣١ ص + ٣١ ص٠٠ — ٢١٥ مم٠
ملاحظة: نص عربى وفرنسى

احكام الوقف
هلال بن يحيى بن مسلم الرأى البصرى٠ — الطبعة الاولى ٠ — حيدر آباد٠ — مط ٠ دائرة المعارف الاسلامية٠ — ١٣٥٥ هـ٠ — ١/ج٠ + ٣٤٣ ص٠ — ٢٤٥ م م٠

احياء علوم الدين
محمد بن محمد بن محمد الغزالى (ابو حامد) الطبعة الاولى٠ — [القاهرة] ٠ — المط ٠ العثمانية٠ — ١٣٥٢ هـ٠ — ١٩٣٣ م٠ — اربعة اجزاء فى مجلدين٠ — ٢٨٠ م م٠

احياء القلوب
عبد القادر الرافعى الطرابلسى٠ — الطبعة الاولى٠ — [القاهرة] ٠ — المط٠ العلمية ١٣١٥ هـ٠ — ٢١٦ ص٠ — ١٩٠ م م٠

احياء الميت بفضائل اهل البيت
عبد الرحمن بن ابى بكر السيوطى٠ — انظر: مجموع يحتوى على٠٠

احياء الميت فى الاحاديث الواردة فى آل البيت
[عبد الرحمن بن ابى بكر] السيوطى انظر : عبد الله بن محمد بن عامر الشبراوى على هامش كتابه: الاتحاف٠٠

احياء النحو
ابراهيم مصطفى٠ — [القاهرة]٠ — مط ٠ لجنة التأليف والترجمة والنشر٠ — ١٩٣٧ م ١/ع + ١/ح٠ + ٢٠٠ ص٠ — ٢٣٥ م م٠

أخبار ابى تمام
محمد بن يحيى [بن عبد الله العباس] الصولى [القاهرة]٠ — مط٠ لجنة التأليف والترجمة والنشر ٠ — ١٣٥٦ هـ٠ / ١٩٣٧ م ٠ — ١/هـ + ٣٤٠ ص٠ + ١ ل٠ — ٢٤٠ م م٠

أخبار الاول فيمن تصرف فى مصر من ارباب الدول
محمد عبد المعطى بن ابى الفتح بن احمد بن المغنى٠ — [القاهرة]٠ — [المط٠ الميمنية] [١٣١٠ هـ]٠ — ١٨٤ ص٠ — ٢٧٧ م م٠

اخبار الحمقى والمغفلين

عبد الرحمن [بن على بن محمد بن على] الجوزى دمشق. — مط. التوفيق. — ١٣٤٥ هـ. — ١/ل. + ١٧٢ ص. — ٢٢٩ م م.

أخبار الدول وآثار الاول فى التاريخ

احمد بن يوسف بن احمد القرمانى . — [بغداد]. — [مط. الميزا عباس التبريزى] [١٢٨٢ هـ]. — ٤٩٩ ص. — ٢١٠ م م.

الاخبار السنية فى الحروب الصليبية

سيد على الحريرى. — الطبعة الاولى. — [القاهرة]. — المط. العمومية. — ١٣١٧ هـ ٢٨٠ ص. — ٢٣٥ م م.

الاخبار الطوال

احمد بن داود الدينورى. — الطبعة الاولى. [القاهرة]. — مط. السعادة. — ١٣٣٠ هـ ١/و + ٣٨٣ ص. — ٢٠٠ م م.

اخبار العلماء بأخبار الحكماء

على بن يوسف القفطى. — [القاهرة]. — مط. السعادة. — ١٣٢٦ هـ. — ٢٨٨ ص. ٢٤٢ م م.

نسخة اخرى كالسابقة

اخبار النساء

محمد بن بكر الزرعى الدمشقى. — الطبعة الاولى. — [القاهرة]. — مط. التقدم. — ١٣١٩ هـ. — ١٦٨ ص. — ١٩٥ م م.

الاختراعات الحديثة

محمود حامد محمد. — [القاهرة]. — المط الرحمانية. — ١٣٣٩ هـ. — الجزء الاول. ٣٣٥ م م.

ملاحظة: كتاب غير كامل

اختصار الاخبار عما كان بثغر سبتة من سنى الآثار

محمد بن عبد الملك الانصارى السبتى. — تطوان. — مط. الريف. — ١٣٥٩ هـ. — ١٩٤٠ م. — ٣١ ص. — ٣١٠ م م.

نسخة اخرى كالسابقة

اختصار علوم الحديث او الباعث الحثيث الى معرفة علوم الحديث

اسماعيل بن كثير القرشى. — الطبعة الاولى مكة المكرمة. — المط. الماجدية. — ١٣٥٢هـ ٩٥ ص. — ٢٣٥ م م.

اختلاف الحديث

محمد بن ادريس الشافعى. — انظر: نفس المؤلف على هامش كتابه: الام

الاختلاف فى اللفظ والرد على الجهمية والمشبهة

عبد الله بن مسلم بن قتيبة. — [القاهرة]. مط. السعادة. — ١٣٤٩ هـ. — ٨٦ ص. ٢٢٩ م م.

اختيار الاولى فى شرح حديث اختصام الملا الاعلى

عبد الرحمن بن شهاب الدين احمد بن حسن ابن رجب. — [القاهرة]. — ادارة الطباعة المنيرية. — [١٣٥٣ هـ]. — ٨٨ ص. — ١٩٣ م م.

الاختيار لتعليل المختار

عبد الله بن محمود مودود الموصلى . — [القاهرة]. — مط. مصطفى البابى الحلبى. ١٣٥٥ هـ/١٩٣٦ م. — ثلاثة اجزاء فى مجلد واحد. — ٢٤٧ م م.

الاخطل، مدائح منتخبة

فؤاد افرام البستانى. — بيروت. — المط. الكاثوليكية. — ١٩٢٦ م. — ١/يب . + ٥٠ ص. — ١٨٠ م م.

ملاحظة: مجموعة «الروائع»

الاخلاق

سميلز صمول. — [القاهرة]. — مط. الاعتماد . — ١٣٤٢ هـ. — ١٩٢٤ م. — ١/ح + ٥٦٨ ص. — ١٩٥ م م.

الاخلاق

احمد امين. — الطبعة الرابعة. — [القاهرة] مط. دار الطباعة المصرية . — ١٣٥٢ هـ. ١٩٣٣ م. — ١/ك + ٣١٦ ص. — ١٩٥ م م

اخلاق العلماء

ابو بكر بن الحسين بن عبد الله الآجرى. — [القاهرة]. — المط. المصرية. — ١٣٤٩ هـ ١٩٣١ م. — ٩١ ص. — ١٩٣ م م.

الاخلاق عند الغزالى

زكى مبارك . — [القاهرة] . — المط. الرحمانية. — (بدون سنة) . — ٧ ل + ١/خ. + ٤٣٤ ص. — ٢٤٦ م م.

الاخلاق عند نابغة العصر
حسين الرمضان الخالدى. – دمشق . –
مط. التوفيق. – ١٣٤٧ هـ. – ١١٢ ص
٢١٧ م م.

الاخلاق والواجبات
عبد القادر المغربى. – الطبعة الثانية. –
[القاهرة]. – المط. السلفية. – ١٣٤٧ هـ
٢٣١ ص. – ٢٣٨ م م.

الآداب العربية فى القرن التاسع عشر
لويس شيخو. – بيروت. – مط. الاباء
اليسوعيين . – ١٩٠٨ / ١٩١٠ م. –
جزآن. – ٢٤٥ م م.

ادب الجاحظ
حسن السندوبى . – الطبعة الاولى . –
[القاهرة]. – المط. الرحمانية . –
١٣٥٠ هـ. – ١٩٣١ م. – ٢٤٧ ص. –
٢٤٥ م م.

ادب الدنيا والدين
على بن محمد بن حبيب البصرى . –
[القاهرة] . – [المط. الشرفية] . –
[١٣١٨ هـ]. – ١٦٤ ص. – ٢٧٥ م م.

ادب الدنيا والدين
على بن محمد بن حبيب البصرى .
انظر: محمد بن حسين العاملى على هامش
كتابه: الكشكول..

الادب العربى فى المغرب الاقصى
محمد بن العباس القباج. – الطبعة الاولى.
الرباط. – المط. الوطنية. – ١٣٤٧ هـ /
١٩٢٩ م. – جزآن. – ٢٠٠ م م.

الادب العربى وتاريخه فى العصر الجاهلى
محمد هاشم عطية. – الطبعة الثالثة. –
[القاهرة] . – مط. مصطفى البابى الحلبى.
١٣٥٥ هـ / ١٩٣٦ م. – ٤١٦ ص . –
٢٤٥ م م.

ادب الكاتب
عبد الله بن مسلم بن قتيبة. – [القاهرة].
المط. السلفية . – ١٣٤٦ هـ. – ١/د +
٥١٠ ص. – ٢٠٠ م م.

ادب الكاتب
عبد الله بن مسلم بن قتيبة الدينورى . –
انظر: نصر الله بن محمد بن محمد بن عبد
الكريم الموصلى على هامش كتابه: المثل
السائر..

ادب الكتاب
محمد بن يحيى [بن عبد الله بن العباس]
الصولى. – [القاهرة]. – المط. السلفية
١٣٤١ هـ. – ٢٦٧ ص. – ٢٣٠ م م.

ادب المغاربة وحياتهم الاجتماعية والدينية وبعض خرافاتهم
محمد بخوشة . – الطبعة الثانية . –
الدار البيضاء. – (بدون مط). – ١٣٦٣ –
١٩٤٣ م. – ٢٢٢ ص. – ٢١٠ م م.

الادب المفرد
محمد بن اسماعيل البخارى. – القسطنطينية
[مط. سندة]. – ١٣٠٩ هـ. – ٢٣٧ ص
٢٢٧ م م.

الادب النبوى
محمد عبد العزيز الخولى. – الطبعة الاولى.
[القاهرة]. – المط. الرحمانية. – ١٣٤٩هـ
١٩٣١ م. – ٢٨٥ ص. + ١ و. – ٢٤٠ مم.

الادب والانشاء فى الصداقة والصديق
ابو حيان التوحيدى. – الطبعة الاولى. –
[القاهرة]. – المط. العامرة الشرفية. –
١٣٢٣ هـ. – ١٩٨ ص. – ١٩٠ م م.

ادعية الحج والعمرة وما يتعلق بهما
قطب الدين الحنفى. – انظر: على [بن
سلطان محمد] قارى على هامش كتابه :
شرح..

اديب
طه حسين. – [القاهرة] . – مط.
المعارف. – (بدون سنة). – ١٧٨ ص.
٢٠٣ م م.

الاذاعة لما كان وما يكون بين يدى الساعة
ابو الطيب بن ابى احمد بن ابى الحسن
الحسينى البخارى. – بهوبال. – المط.
الصديقى. – ١٢٩٤ هـ . – ٤ ص. +
٩٨ ص. – ٢٨٣ م م.

اذكار الحقوق والرهون من الجامع الكبير فى الشروط

احمد بن محمد الصحاوى. — هيد لبرك. (بدون مط). — ١٩٢٧ م. — ٤٦ ص. + VIII ص. — ٢٣٠ م م.

الاذكار المنتخبة من كلام سيد الابرار

[يحيى بن شرف] النووى . — الطبعة الاولى. — [القاهرة]. — المط. المليجية ١٣٣١ هـ. — ٢٤٠ ص. — ٢٥٦ م م.

الاذكياء

عبد الرحمن بن على بن محمد الجوزى. — [القاهرة]. — [المط. العامرة الشرفية]. [١٣٠٤ هـ]. — ١٩٢ ص. — ١٩٥ م م.

نسخة اخرى كالسابقة

ارآة الدقائق فى شرح مرآة الحقائق

على بن احمد المهائمى . — بمباى . — مط. الترقى. — (بدون سنة). — ٥٥ ص ١٩٥ م م.

اراجيز العرب

محمد توفيق البكرى الصديقى. — الطبعة الاولى. — [القاهرة]. — (بدون مط). ١٣١٢ هـ. — ٢٠٠ ص. — ٢٣٦ م م.

الاربعين فى اصول الدين

محمد بن محمد بن محمد الغزالى . — الطبعة الثانية. — [القاهرة]. — المط. العربية ١٣٤٤ هـ. — ٢٢٠ ص. — ٢٠٥ م م.

الاربعين اربعين من احاديث سيدى المرسلين(ص)

يوسف بن اسماعيل النبهانى. — بيروت. مط. صبرا. — ١٣٢٩ هـ. — ٣٦٧ ص. ٢٣٢ م م.

الارتسامات اللطاف فى خاطر الحاج الى قدس مطاف

الامير شكيب ارسلان. — الطبعة الاولى. [القاهرة]. — مط. المنار. — ١٣٥٠ هـ ٢٨٦ ص. — ١/د. — ٢٤٥ م م.

نسخة اخرى كالسابقة

الارج فى الفرج

عبد الرحمن بن ابى بكر السيوطى . — الطبعة الثانية. — دمشق . — مط. الترقى . — ١٣٥٠ هـ. — ٤٨ ص. — ٢٢٩ م م.

نسخة اخرى كالسابقة

الارجوزة فى تاريخ العرب قبل الاسلام وتاريخ الرسول عليه السلام

محمد بن محمد مكوار. — الطبعة الاولى. فاس. — المط. الجديدة. — ١٣٥٤ هـ. ١٩٣٥ م. — ١٦ ص. — ٢٤٠ م م.

الارجوزة العصرية

اخنوخ فانوس. — [القاهرة] . — مط. الوطن الجديدة. — ١٩٠٤ م. — ٢٣ ص. ٢٤٣ م م.

ارجوزة الوضع

محمد منيب بن محمود بن مصطفى بن عبد الله ابن محمد الجعفرى. — انظر: ممجوعة مشتملة على..

الارشادات الربانية بالفتوحات الالهية من فيض الحضارة الاحمدية التيجانية

على حرازم بن العربى برادة المغربى. — [القاهرة] . — مط . المعاهد . — ١٣٤٤ هـ. — ١٥١ ص. — ٢٧١ م م.

ارشاد الامة الى احكام الحكم بين اهل الذمة

محمد بخيت المطيعى. — [القاهرة] . — المط. الادبية. — ١٣١٧ هـ. — ٢٣ ص. ٢٤٠ م م.

ارشاد اهل الملة الى اثبات الاهلة

محمد بخيت المطيعى. — [القاهرة]. — مط. كردستان العلمية . — ١٣٢٩ هـ . ٣٨٤ ص. — ١٩٥ م م.

ارشاد الحاج الى الهدى ومناسك الحج والعمرة

مصطفى محمد عمارة. — [القاهرة] . — مط. السعادة . — (بدون سنة) . — ٨٨ ص. — ١٩٥ م م.

ارشاد الحيارى وردع من مارى فى اختلاف النصارى

عبد العزيز بن محمد الدميرى. — [القاهرة] مط. التمدن. — ١٣٢٢ هـ. — ٣١ ص. — ١٩٢ م م.

ارشاد الخواص فى التسريح الخاص

محمود بك صدقى والدكتور محمد بك امين الطبعة الاولى. — [القاهرة] . — المط. الاميرية. — ١٣٠٥ هـ. — ٧٣٦ ص. — ٢٤٠ م م.

ارشاد الساري
محمد بن احمد بن على بن محمد بن الحسين القسطلانى ٠ - [القاهرة] ٠ - المط٠ الميمنية ٠ - ١٣٢٦ هـ٠ - ١٢ ج٠ - ٢٨٥ م م٠

ارشاد السالك الى اشرف المسالك
عبد الرحمن بن محمد بن عسكر المالكى ٠ [القاهرة]٠ - مط٠ مصطفى البابى الحلبى واولاده٠ - ١٣٤٧ هـ٠ - ١١٢ ص٠ - ٢٤٨ م م٠

ارشاد الشيخ محمود خطاب الى طريقة الانابة والمتاع
محمد الجنبيهى المسكين ٠ - [القاهرة] ٠ مط٠ الوعاظ٠ - ١٣٢٦ هـ٠ - ٢٥٦ ص ١٩٠ م م٠

ارشاد الطالب الى اهم المطالب
سليمان بن سحمان ٠ - [القاهرة] ٠ - مط٠ المنار٠ - ١٣٤٠ هـ٠ - ٦٣ ص٠ - ١٩٠ م م٠

ارشاد الطالب الى منظومة الكواكب فى علم الاصول
محمد بن حسن بن احمد الكواكبى٠ - انظر: نفس المؤلف على هامش كتابه: الفوائد السمية٠٠

ارشاد العباد الى الوقف على الاولاد
محمد بخيت المطيعى٠ - [القاهرة] ٠ - مط٠ الرغائب: - ١٣٣٤ هـ٠ - ١٧٦ ص ١٩٣ م م٠

ارشاد العقل السليم الى مزايا الكتاب الكريم
محمد بن العمادى ابى السعود٠ - [القاهرة] دار الطباعة المصرية ٠ - ١٢٧٥ هـ٠ - جزآن٠ - ٣٢٨ م م٠

ارشاد العمال الى ما ينبغى فعله يوم عاشوراء وغيره من الاعمال
[القسطنطينية] ٠ - المط٠ العامرة ٠ - (بدون سنة)٠ - ٦٢ ص٠ - ١٩٧ م م٠

ارشاد الفحول الى تحقيق الحق من علم الاصول
محمد بن على بن محمد الشوكانى٠ - الطبعة الاولى٠ - [القاهرة] ٠ - مط٠ السعادة٠ ١٣٢٧ هـ ٠ - ١/د ٠ - ٢٦٨ ص٠ - ٢٨٠ م م٠

ارشاد القلوب الى الصواب المنجى من عمل به من اليم العقاب
الحسن بن ابى الحسن بن محمد الديلمى٠ - بمباى٠ - (بدون مط)٠ - ١٣٢٢ هـ٠ - ٢٠٨ ص٠ - ٢١٢ م م٠

ارشاد المريدين الى طرق الاربعين
احمد بن محمد بن الصديق المغربى ٠ - انظر: نفس المؤلف فى كتابه: الاستعادة٠٠

ارشاد المريد الى مقصود القصيد
على بن محمد الضباع٠ - انظر: عبد الرحمن ابن اسماعيل بن ابراهيم بن عثمان الدمشقى على هامش كتابه: ابراز المعانى

ارشاد المسلمين لطريقة شيخ المنقين
احمد بن ابراهيم محى الدين ابى اسحاق عمر الفاروثى الاحمدى٠ - [القاهرة]٠ - مط٠ محمد افندى مصطفى ٠ - [١٣٠٧ هـ] ١٣٥ ص٠ - ١٩٧ م م٠

الارواح المتمردة
جبران خليل جبران٠ - الطبعة الثالثة٠ - [القاهرة] ٠ - مط٠ التجارة ٠ - ١٣٥٣ هـ٠ - ١٩٣٤ م٠ - ١٦٠ ص + ا ل٠ - ١٩٠ م م٠

ازالة الاوهام عن حديث سيد الانام
الجيزاوى٠ - الطبعة الاولى٠ - [القاهرة] مط٠ الجمالية٠ - ١٣٣٤ هـ٠ ١٦ ص٠ - ١٩٥ م م٠

ازالة الدهش والوله عن المتحير فى صحة حديث ماء زمزم لما شرب له
محمد بن ادريس القادرى الحسنى ٠ - الطبعة الاولى٠ - [القاهرة] ٠ - مط ٠ الجمالية٠ - ١٣٣٠ هـ ٠ - ٨٠ ص٠ - ١٩٠ م م٠

الازمات الزوجية وعلاجها
محمد زكى شافعى بك٠ - [القاهرة]٠ - مط٠ دار المعارف ٠ - [١٩٤٥ م]٠ - ١٤٠ ص٠ - ٢ و٠ - ١٩٥ م م٠

الازمنة والامكنة
ابو على المرزوق الاصفهانى٠ - الطبعة الاولى٠ - حيدر آباد ٠ - مط٠ دائرة المعارف٠ - ١٣٣٢ هـ ٠ - جزآن ٠ - ٢٥٠ م م٠

ازهار الرياض فى اخبار عياض
احمد بن محمد التلمسانى. — [القاهرة]. مط. لجنة التأليف والترجمة والنشر. — ١٣٥٨ هـ. — ١٩٣٩ م. — ل + ١/ح + ٣٧١ ص. — ٢٤٠ م م.

الازهار الزينية
احمد بن زينى دحلان. — [القاهرة] . — المط. الميمنية. — ١٣١٩ هـ. — ٢٠٢ ص ٢٨٠ م م.

الازهار العاطرة الانفاس بذكر بعض محاسن قطب المغرب وتاج مدينة فاس
محمد بن جعفر بن ادريس الحسنى الكتانى فاس. — (طبعة حجرية) . — ١٣١٤ هـ. ٣٢٨ ص. + ٤ ص. — ٢٢٥ م م.

الازهار فى فقه الائمة الاطهار
احمد بن يحيى المرتضى . — [القاهرة] . (بدون مطبعة). — ١٣٣٢ هـ. — ١١٩ ص ١٩٠ م م.

اساس البلاغة
محمود بن عمر بن محمد الخوارزمى الزمخشرى. — [القاهرة] . — مط . دار الكتب العربية. — ١٣٤١ هـ . — ١٩٢٢ م. — جزآن. — ٢٧٥ م م.
نسخة اخرى كالسابقة

اساس البلاغة
محمود بن عمر بن محمد الخوارزمى الزمخشرى . — [القاهرة] . — (بدون مط.). — ١٣٢٧ هـ. — جزآن فى مجلد واحد. — ٢٨٠ م م.

اساس التقديس فى علم الكلام
محمد بن عمر [بن الحسين] الرازى . — [القاهرة]. — مط. كردستان العلمية. — ١٣٢٨ هـ. — ٢٤٦ ص. — ١٩٢ م م.

اسامى الرواة لصحيح البخارى
حسن افندينك. — [القسطنطينية] . — مط. عامرة. — ١٢٨٢ هـ. — ٤ + ٧٣ ص ٢٥٥ م م.

اسانيد الست الامهات
احمد الحفظى الزمزمى . — ١٦ ص . — ٢٢٦ م م.

اسباب التأليف
يوسف بن اسمايل النبهانى . — **انظر** : نفس المؤلف على هامش كتابه : جامع كرامات...

اسباب الحرب العالمية قبل فاجعة سيراجيفو
برادشو فى ، سيونى ، [القاهرة] مط. الاعتماد. — (بدون سنة). — جزآن فى مجلد واحد. — ٢٣٥ م م.

اسباب القوة من احسان القدرة فى آداب الاكل والشرب
انظر: مجموع مشتمل على ست..

اسباب التنزيل
يوسف بن اسماعيل النبهانى .
انظر: نفس المؤلف فى كتابه، جامع كرامات الاولياء..

الاستخراج لاحكام الخراج
عبد الرحمن بن رجب الحنبلى. — الطبعة الاولى. — [القاهرة]. — المط. الاسلامية ١٣٥٢ هـ. — ١٩٣٤ م. — ١٢٤ ص. — ٢٤٨ م م.

الاستعاب فى اسماء الاصحاب
يوسف بن عبد الله بن محمد بن عاصم النمرى القرطبى. — انظر: احمد بن على محمد العسقلانى على هامش كتابه: الاصابة فى تمييز..

الاستعاذة بالله من الشيطان الرجيم وبيان وسوسته وخدعه وكشف اموره
ابراهيم بن ابى عبد الله محمد بن مفلح المقدسى. — [القاهرة] . — محمد افندى مصطفى. — ١٣١١ هـ. — ٢ — ١٤٤ ص ١٩٠ م م.

الاستعاذة والحسبلة ممن صحح حديث البسملة
احمد بن محمد بن الصديق المغربى . — [القاهرة]. — مط. الشرق. — ١٣٥٤ هـ ١٩٣٦ م. — ٦١ ص. — ٢٣٨ م م.
نسخة اخرى كالسابقة

اسعاف الراغبين فى سيرة المصطفى..
محمد الصبان. — انظر: مؤمن بن حسن بن مؤمن الشبلنجى على هامش كتابه : انوار الابصار..

الاستغاثة الكبرى بأسماء الله الحسنى
يوسف بن اسماعيل النبهانى ٠ — انظر : نفس المؤلف فى كتابه: رياض الجنة فى اذكار٠٠

الاستقصا لاخبار دول المغرب الاقصى
احمد بن خالد الناصرى السلاوى ٠ — [القاهرة]٠ — المط٠ البهية٠ — ١٣١٢ هـ اربعة اجزاء فى مجلدين٠ — ٢٧٠ م م٠

استكشاف السر المقصود من كتب الشيخ السبكى محمود
مصطفى الحمامى ٠ — [القاهرة]٠ — مط٠ الواعظ٠ — ١٣٣٦ هـ٠ — الجزء الاول٠ — ١٩٠ م م٠
ملاحظة: كتاب غير كامل

استنباط التنزيل
عبد الرحمن بن ابى بكر السيوطى ٠ — انظر: محمد بن عبد الرحمن بن عبد الله الايجى الصفوى، على هامش كتابه: جامع البيان

الاستيعاب فى اسماء الاصحاب
يوسف بن عبد الله بن محمد بن عبد البر ابن عاصم النمرى٠ — انظر: احمد بن على بن محمد بن على الكنانى بن حجر العسقلانى على هامش كتابه: الاصابة فى تمييز الصحابة

اسراء الرغاب فى مسئلة الحجاب
محمد باقر اللكنوى٠ — النجف٠ — المط٠ المرتضوية ٠ — ١٣٤٤ هـ/١٣٤٧ هـ ٠ — جزآن فى مجلد واحد ٠ — ٢٤٠ م م٠ —

الاسراء والمعراج
جمال الدين القاسمى الدمشقى٠ — الطبعة الاولى٠ — دمشق٠ — مط٠ الفيحاء ٠ — ١٣٣١ هـ٠ — ٣١ ص٠ — ٢٠٠ م م٠

الاسرار الالهية شرح القصيدة الرقاعية
محمود شكرى افندى الآلوسى٠ — الطبعة٠ الاولى٠ — [القاهرة]٠ — المط٠ الخيرية ١٣٠٥ هـ٠ — ٩٦ ص٠ — ٢٧٥ م م٠

اسرار الآيات وانوار البينات
محمد بن ابراهيم الشيرازى٠ — [م٠ م٠] (طبعة حجرية)٠ — ١٣١٩ هـ٠ — ١٢٠ ص ٢٤٥ م م٠

اسرار البلاغة
محمد بهاء الدين بن حسين العاملى ٠ — انظر: نفس المؤلف على ذيل كتابه: المخلاة

اسرار الحكماء من قبيل النصيحة والتصوف
ياقوت المستعصمى٠ — انظر: المفضل محمد يعلى الضبى فى كتابه: امثال العرب٠٠

الاسرار الربانية فى النبات والمعادن والخواص الحيوانية
محمد بن احمد افندى الاسكندرانى ٠ — دمشق٠ — مط٠ مجلس معارف ولاية سورية ١٣٠٠ هـ٠ — ٢٨٨ ص٠ — ٢٢٥ م م٠

الاسرار الربانية والفيوضات الرحمانية على الصلوات الدرديرية
احمد الصاوى المالكى٠ — الطبعة الاولى ٠ [القاهرة]٠ — المط٠ العامرة المليجية٠ — ١٣٢٨ هـ٠ — ١١٢ ص٠ — ٢٠٥ م م٠

اسرار الطب القديم فى الامراض والعلاج
ملك عبده الهورى ٠ — [القاهرة] ٠ — مط٠ المعاهد٠ — ١٩٣١ م٠ — ١٣٤٩ هـ٠ الجزء الاول٠ — ١٩٥ م م٠
ملاحظة: كتاب غير كامل

الاسعاد بالاسناد
محمد عبد الباقى الانصرى الايوبى ٠ — [القاهرة]٠ — مط٠ القدسى ٠ — ومط ٠ السعادة ٠ — ١٣٥٦ هـ٠ — ٦٢ ص ٠ — ٢٣٨ م م٠

اسعاد العارفين فى شرح كلام امير المؤمنين
جعفر بن محمد باقر الطباطبائى٠ — النجف٠ المط٠ المباركة٠ — ١٣٤٢ هـ٠ — ٢٥٤ ص ٢٢٦ م م٠

اسعاف الاله بتوضيح مسئلة الاستخلاف فى الصلاة
حسن السقا ٠ — الطبعة الاولى ٠ — [القاهرة]٠ — مط٠ مدرسة والدة عباس الاول ٠ — ١٣٢٢ هـ ٠ — ١٩٠٥ م ٠ — ٣٤ ص٠ — ٢٣٧ م م٠

اسعاف الراغبين فى سيرة المصطفى وفضائل اهل بيته الطاهرين
محمد بن على الصبان٠ — [القاهرة] ٠ — (طبعة حجرية)٠ — ١٢٨١ هـ٠ — ١٧٥ ص ١٩٠ م م٠

اسعاف الراغبين
محمد بن على الصبان ٠ — انظر : مؤمن السبلنجى على هامش كتابه: نور الابصار

اسعاف الراغب السائق بخبر ولادة خير الانبياء وسيدى الخلائق
محمد بن جعفر بن ادريس الكتانى ٠ — فاس٠ — (طبعة حجرية)٠ — (بدون سنة) ٤ كراسة٠ — ٢٣٠ م م٠

الاسعاف فى احكام الاوقاف
ابراهيم بن موسى بن ابى بكر الطرابلسى ٠ الطبعة الثانية ٠ — [القاهرة] ٠ — مط٠ هندية ٠ — ١٣٢٠ هـ ٠ — ١٩٠٢ م٠ — ١٤٦ ص٠ — ٢٣٥ م م٠

الاسعاف فى احكام الاوقاف
ابراهيم بن موسى بن ابى بكر الطرابلسى ٠ [القاهرة]٠ — مط٠ الكبرى المصرية ٠ — ١٢٩٢ هـ٠ — ١٢٣ ص٠ — ٢٤١ م م٠

اسعاف المبطأ برجال الموطأ
عبد الرحمن بن ابى بكر السيوطى ٠ — انظر: نفس المؤلف فى آخر كتابه : تنوير الحوالك٠٠٠

الاسعاف والاستعداد لنيل القصد والمراد
عبد الرحمن بن احمد الياس الصديقى ٠ — [القسطنطينية] ٠ — مط٠ الاوقاف ٠ — ١٣٣٦ هـ٠ — ١٥ ص٠ — ١٩٠ م م٠

الاسفار الاربعة
محمد بن ابراهيم صدر الدين الشيرازى٠ — [م٠ م٠]٠ — (بدون مط)٠ — ١٢٨٢ هـ٠ اربعة اجزاء فى مجلدين٠ — ٣٦٥ م م٠

اسفى وما اليه قديما وحديثا
محمد بن احمد العبدى الكانونى٠ — [القاهرة] مط٠ مصطفى محمد ٠ — ١٣٥٣ هـ ٠ — ١٨٠ ص٠ — ٢٣٥ م م٠

الاسلام دينى
بيروت٠ — مط٠ دار المكشاف٠ — (بدون سنة)٠ — الجزء الاول والثانى٠ — ٢٣٨ م م٠
ملاحظة: تأليف لجنة التأليف الاسلامى

الاسلام دين الفطرة
عبد العزيز شاويش٠ — [القاهرة] ٠ — (بدون مط)٠ — (بدون سنة)٠ — ١٢٦ ص ا و٠ — ٢٣٠ م م٠

الاسلام روح المدنية
مصطفى الغلاييني ٠ — الطبعة الثانية ٠ — بيروت٠ — مط٠ المصابح٠ — ٢٣٨ ص٠ ٢٢٠ م م٠

الاسلام الصحيح
السعيد بن محمد الشريف الزواوى الجزائرى الطبعة الاولى ٠ — [القاهرة] ٠ — مط٠ المنار٠ — ١٣٤٥ هـ٠ — ا و — ١٢٤ ص ٢٣٥ م م٠

الاسلام على مفترق الطرق
ليوبولد فايس ٠ — الطبعة الاولى ٠ — [بيروت٠ — مط٠ الكشاف]٠ — ١٩٤٦ م ١١٦ ص٠ — ١٩٤ م م٠

الاسلام فى الحبشة
يوسف احمد ٠ — الطبعة الاولى ٠ — [القاهرة]٠ — مط٠ حجازى٠ — ١٣٥٤ هـ ١٩٣٥ م٠ — ١١١ ص٠ — ٢٤٠ م م٠

اسلام ماضيه وحاضره
عبد الباقى سرور نعيم٠ — الطبعة الاولى ٠ [القاهرة]٠ — مط٠ جريدة الصباح ٠ — ١٣٤٣ هـ٠ — الجزء الاول٠ — ٢٠٠ م م٠
ملاحظة: كتاب غير كامل

الاسلام والتجديد فى مصر
تشارليز آدمس٠ — [القاهرة]٠ — مط ٠ الاعتماد ٠ — ١٣٥٣ هـ٠ — ١٩٣٥ م٠ — ا/ل٠ — ٢٩٤ ص٠ — ٢٣٠ م م٠

الاسلام والحضارة العربية
محمد كرد على٠ — [القاهرة] ٠ — مط٠ دار الكتب المصرية ٠ — ١٩٣٤ م٠ / ١٣٥٤ هـ٠ — ١٩٣٦ م٠ — جزآن ٠ — ٢٤٥ م م٠

الاسلام والرد على منتقديه
محمد عبده ٠ — [القاهرة] ٠ — المط ٠ الرحمانية٠ — ١٣٤٦ هـ٠ — ١٩٢٨ م٠ — ٢٠٠ ص٠ — ٢٤٠ م م٠

الاسلام والنصرانية مع العلم والمدنية
محمد عبده٠ — الطبعة الرابعة ٠ — القاهرة مط٠ المنار٠ — ١٣٥٠ هـ٠ — ٧ ص٠ + ١٩٩ ص٠ — ١٩٥ م م٠

الاسلام واصول الحكم
انظر: رد على الكتاب ٠٠

اسلوب الطبيب فى فن المجاذيب
سليمان افندى نجاتى. — [القاهرة] . —
المط. الطبية الدرية . — ١٣٠٩ هـ . —
٤ — ١٦٢ — ٢ ص. ٢٣٦ م م.

اسنى المطالب شرح روض الطالب
زكريا الانصارى. — [القاهرة] . — المط.
الميمنية . — ١٣١٣ هـ . — اربعة اجزاء

اسنى المطالب فى احاديث مختلفة المراتب
محمد بن درويش الحوت. — بيروت . —
(بدون مط) . — ١٣١٩ هـ. — ٢٩٦ ص .
٢٠٣ م م.

اسنى المطالب فى نجاة ابى طالب
احمد بن زينى دحلان . — [القاهرة] . —
المط. الميمنية. — ١٣٢٣ هـ. — ٥٢ ص.
١٩٢ م م.

اسواق العرب فى الجاهلية والاسلام
سعيد الافغانى. — دمشق. — المط.
الهاشمية . — ١٣٥٦ هـ. — ١٩٣٧ م. —
٤٦٣ ص. — ١ خريطة. — ٢٣٧ م م.
نسخة اخرى كالسابقة

الاشارات الى اماكن الزيارات
ابن الجوزى . — انظر : نفس المؤلف فى
كتابه: زيارات...

الاشارة الى الايجاز فى بعض انواع المجاز
عبد العزيز بن عبد السلام السلمى . —
القسطنطينية . — المط. العامرة . —
[١٣١٣ هـ]. — ٢٢٣ ص. — ٨ ص. —
٢٧٠ م م.

الاشارة الى بيان اسماء المبهمات
محى الدين ابو زكريا بن يحيى بن شرف
النووى. — لاهور . — المط. الدخانية .
(بدون سنة). — ٣٣ ص. — ٢٧٥ م م.

الاشارة الى محاسن التجارة ومعرفة جير الاعراض
جعفر بن على الدمشقى. — [القاهرة] . —
مط. المؤيد. — ١٣١٨ هـ. — ٧٦ ص. —
٢٥٠ م م.

الاشارة الاصفية فى ما لا يستحيل بالانعكاس
احمد بن احمد بن اسماعيل الحلوانى . —
[القاهرة]. — مط. محمد افندى مصطفى.
[١٣٠٦ هـ]. — ٥٦ ص. — ٢٤٠ م م.

الاشباه والنظائر
زين العابدين ابراهيم ابن نجيم المصرى. —
[القاهرة]. — المط. العامرة. — جزآن
فى مجلد واحد. — ٣١٧ م م.

الاشباه والنظائر على مذهب ابى حنيفة
زين الدين بن ابراهيم بن نجيم. [القاهرة]
مط. وادى النيل. — ١٢٩٨ هـ. — ٨ +
٢٣٢ ص. — ٢٦٥ م م.

الاشباه والنظائر فى الفروع
جلال الدين عبد الرحمن بن ابى بكر السيوطى
مكة. — مط. الترقى. — ١٣٣١ هـ. —
٢٦٤ ص. — ٢٨٥ م م.

الاشباه والنظائر فى النحو
عبد الرحمن بن ابى بكر السيوطى. — حيدر
آباد . — مط . مجلس دائرة المعارف
النظامية. — ١٣١٦ هـ. — ١٣١٧ هـ . —
اربعة اجزاء. — ٢٤٥ م م.

الاشاعة لاشراط الساعة
محمد بن رسول الحسينى البرزنجى المدنى
الطبعة الاولى. — [القاهرة] . — مط .
السعادة. — ١٣٢٥ هـ. — ١٩٠٧ م. —
٧ — ١/د — ٢٨٨ ص. — ١٩٢ م م.

اشهر مشاهر ادباء الشرق
محمد محمد عبد الفتاح. — الطبعة الثانية
[القاهرة]. — المكتبة التجارية. — (بدون
سنة) . — جزآن فى مجلد واحد . —
٢٣٥ م م.

الاصابة فى تمييز الصحابة
احمد بن على بن محمد بن على الكنانى ابن
حجر العسقلانى . — الطبعة الاولى . —
[القاهرة]. — مط. السعادة. — ١٣٢٨هـ
اربعة اجزاء. — ٢٨٥ م م.
نسخة اخرى كالسابقة

الاصابة فى تمييز الصحابة
احمد بن على بن محمد بن على الكنانى ابن
حجر العسقلانى . — [القاهرة]. —
مط. السعادة. — والمط. الشرفية . —
١٣٢٣ هـ. — ١٣٢٥ هـ. — ١٩٠٨ م. —
ثمانية اجزاء. — ٢٨٥ م م.

اصابة الداهى، شاكلة اعراب ان لم يجد الاهى

احمد بن اسماعيل البرزنجى. — [القاهرة] مط. الحميدية. — ١٣١٦ هـ. — ٢١ ص. ١٩٠ م م.

اصفى الموارد من سلسال احوال الامام خالد

عثمان بن سند الوائلى النجدى . — [القاهرة] . — المط. العلمية . — ١٣١٣ هـ. — ١٢٠ ص. — ٢٦٥ م م.

الاصل الجامع لايضاح الدرر المنظومة فى سلك جمع الجوامع

حسن ابن الحاج عمر بن عبد الله السيناوى. تونس. — مط . النهضة. — ١٣٤٧ هـ . ١٩٢٨ م. — ثلاثة اجزاء فى مجلد واحد. ٢٧٥ م م.

اصلاح خطأ المحدثين

احمد بن محمد بن ابراهيم الخطابى البستى [القاهرة]. — ١٣٥٥ هـ. — ١٩٣٦ م. — ٣٥ ص. — ٢٤٠ م م.

الاصنام

هشام بن محمد بن السائب الكلبى . — الطبعة الثانية. — [القاهرة] . — مط. دار الكتب المصرية . — ١٣٤٣ هـ . — ١٩٢٤ م. — ٤٠ ص . — ٢ ل — ١١١ ١٧ — ٢٨٠ م م.

اصول التفسير

جلال الدين عبد الرحمن بن ابى بكر السيوطى انظر: مجموع..

اصول شرح التلخيص

ابراهيم بن محمد بن عرب شاه الاسفرائينى القسطنطينية . — المط. العامرة . — ١٢٨٤ هـ. — جزآن فى مجلد واحد . — ٢٢٠ م م.

اصول الفقه

على بن حزم الاندلسى. — انظر: مجموع.

اصول النواميس والشرائع

مونتسكيو. — انظر: موسى بن يوسف ابو حمو بن زيان فى كتابه: واسطة السلوك

الاطلس التاريخى

محمد رفعت. — لندن. — شركة مكملان المحدودة. — ١٩٢٦ م؟ . — به خمس وسبعون خريطة. — ٢٣٥ م م.

الاطلس الحديث فى تخطيط اقاليم الارض سياسيا

محمد حمدان . — الطبعة الرابعة . — [القاهرة]. — مط. مصر. — ١٣٥٣ هـ. ١٩٣٥ م. — ١٥٥ ص.

اطلس خرط الدنيا

عمل بمصلحة عموم المساحة بمصر . — الجزء الاول

الاطلس

لبيب العسال. — انظر: محمد حمدان

اضاءة الادموس ورياضة الشموس من اصطلاح القاموس

احمد بن عبد العزيز بن الرشيد الهلالى. — فاس. — (طبعة حجرية). — (بدون سنة) ٥ كراسة. — ١ ص. — ٢٢٠ م م.

الاضداد فى اللغة

محمد بن القاسم محمد بن بشار الانبارى . [القاهرة] . — المط . الحسنية . — ١٣٢٥ هـ. — ٣٨٤ ص. — ١٩٥ م م. نسخة اخرى كالسابقة

اضرار المسكرات، خطاب لمدير مجلة الطبيب

الدكتور اسكندر بك البارودى. — بيروت (بدون مط). — (بدون سنة). — ٢٢ ص ٢٢٥ م م.

اظهار الحق

رحمة الله بن خليل الرحمن الهندى . — [القاهرة] . — المط. العامرة المحمودية. ١٣١٧ هـ. — ٢٢٠ ص. — ٢٤٥ م م.

اظهار العقوق فى الرد على من منع التوسل الى الله تعالى بالنبى والمولى الصدوق

محمد بن مصطفى الحسنى. — الطبعة الاولى [القاهرة] . — مط. التقدم العلمية . — ١٣٢٧ هـ. — ٩ ص. — ٢٧٢ م م.

اعانة ذوى الخصاصة والاملاق باخراج واجب زكـــاة الاوراق
محمد الرضى بن ادريس بن على الهلالى ٠
فاس٠ — المط٠ المخزنية٠ — ١٣٤١ هـ
٤٠ ص٠ — ٢٠٥ م م٠

اعانة الطالبين على حل الفاظ فتح المعين
ابو بكر بن محمد شطا البكرى الدمياطى ٠
الطبعة الاولى٠ — القـاهـرة٠ — المط ٠
الميرية ٠ — ١٣٠٠ هـ٠ — جزآن ٠ —
١٨١ م م٠

الاعتبار فى بيان الناسخ والمنسوخ من الآثار
محمد بن موسى بن عثمان بن حازم الهمدانى
الطبعة الاولى٠ — حيدر آباد ٠ — مط ٠
مجـلس دائـرة المعـارف النظاميـة ٠ —
١٣١٩ هـ٠ — ٢٤٨ ص + ٧ ص٠ — ٢٥٥ مم٠

الاعـتـصـام
ابراهيم بن موسى بن محمد اللخمى الشاطبى
الغرناطى٠ — الطبعة الاولى٠ — [القاهرة]
مط٠ المنار٠ — ١٣٣١ / ١٣٣٢ هـ ٠ —
١٩١٣ / ١٩١٤ م٠ — ثلاثة اجـزاء فـى
مجلد واحد٠ — ٢٤٤ م م٠

الاعتصام بحبل الاسلام
احمد التابعى٠ — الطبعـة الاولـى ٠ —
[القاهرة]٠ — مط٠ السعادة٠ — ١٣٢٧هـ
٤ — ٢٧٢ ص٠ — ١٩٠ م م٠

اعتناقـى لـلاسلام
عبد الكريم جوصو٠ — تونس٠ — المط٠
التونسية٠ — ١٣٣١ هـ ٠ — ١٩١٣ م٠
٢ ل٠ — ١٠٧ ص٠ — ٢١٠ م م٠

اعجاز البيان فى تفسير ام القرآن
محمد بن اسحاق القونوى الـرومـى ٠ —
الطبعة الاولى٠ — حيدر آبـاد ٠ — مط٠
دائرة المعارف النظاميـة٠ — (بدون سنة)
٧ ص٠ + ٣٥٨ ص٠ — ٢٥٠ م م٠

اعـز مـا يطلب
محمد بن عبد الله بن عبد الرحمن بن هود ابن
تومرت٠ — الجزائر مط٠ بيير فونطانة ٠
١٣٢١ هـ ٠ — ١٩٠٣ م٠ — ٥٩ — ٤١٦
١٠٦ ص٠ — ٢٢٥ م م٠

اعجب العجب فى شرح لامية العرب
محمد مطر ٠ — ١٣٢٨ هـ٠ — ١٣٦ ص ٠
الثالثة٠ — [القاهرة]٠ — مـط٠ محمـد
محمود بن عمـر الزمخشـرى — الطبعة

اعجاز القـرآن
محمد بن الطيب الباقلانى ٠ — [القاهرة]
المط٠ السلفية٠ — ٢٣٣ ص٠ — ٢٤٥مم٠

الاعشى الاكبر منتخبات شعرية
فؤاد افرام البستانى ٠ — بيـروت ٠ —
المط٠ الكاثوليكيـة ٠ — ١٩٣٢ م ٠ —
ا/كد٠ — ٢٤ + ٤٠ ص٠ — ١٨٥ م م٠
ملاحظة: مجموعة الروائع

اعلام الانام بنبوة ورسالة سيدنا آدم عليه السلام
محمد على عبد الفتاح الشنوانى٠ — الطبعة
الاولى٠ — [القاهرة]٠ — مط ٠ الرغائب
٣٦ ص٠ — ١٩٤ م م٠

اعلام الباحث بقبح ام الخبائث
احمد بك الحسينى٠ — الطبعة الاولى —
مط٠ كردستان العلمية٠ — ١٣٧٧ هـ٠ —
١٥٤ + ٥ ص — ١٩٥ م م٠

اعلام البعيد والقريب
احمد بن على المليجى٠ — [القاهرة]٠ —
مط٠ النيل٠ — ١٣٢٣ هـ٠ — ٦٨ ص٠ —
١٩٥ م م٠

الاعلام بقواطع الاسلام
احمد بن حجر الهيتمى ٠ — [القاهرة] ٠
مط ٠ الحاج منصور محمـد افنـدى ٠ —
١٢٩٣ هـ٠ — ١٦٠ ص٠ — ٢١٠ م م٠

الاعلام بمن حل مراكش واغمات من الاعلام
عباس بن ابراهيم المراكشى٠ — الطبعـة
الاولى٠ — فاس٠ — المط الجديدة٠ —
١٣٥٥ هـ٠ — ١٩٣٦ م ٠ — اربعة اجزاء
٢٥٦ م م٠
ملاحظة: كتاب غير كامل

اعلام السائلين عن كتب سيد المرسلين
محمد بن على بن طولون٠ — دمشق ٠ —
مط٠ الترقى٠ — ١٣٤٨ هـ٠ — ٥٥ ص٠ —
٢١٠ م م٠

اعلام الكلام

محمد بن شرف القيروانى. — الطبعة الاولى [القاهرة]. — مط. النهضة. — ١٣٤٤ هـ ١٩٢٦ م. — ٥٤ ص. — ٢٤٨ م م.

اعلام العراق

محمد بهجة الاثرى. — [القاهرة]. — المط. السلفية. — ١٣٤٥ هـ. — ٢٤٨ ص ٢٤٥ م م.

اعلام الموقعين عن رب العالمين

محمد بن ابى بكر بن ايوب بن القيم الجوزية [القاهرة]. — (بدون مط). — (بدون سنة). — جزآن فى مجلد واحد. — ٣١٠ م م.

اعلام الناس بما وقع للبرامكة مع بنى العباس

محمد دياب الاتليدى. — الطبعة الثانية. [القاهرة]. — مط. التقدم العلمية. — ١٣٢٨ هـ. — ٢٤٠ ص. — ١٩٠ م م.

اعلام النبلاء بتاريخ حلب الشهباء

محمد راغب بن محمود بن هاشم الطباخ الحلبى. — الطبعة الاولى. — حلب. — المط. العلمية. — ١٣٤٢ / ١٣٤٥ هـ. ١٩٢٣ / ١٩٢٦ م. — سبعة اجزاء. — ٢٢٥ م م.

اعلام النبوة

على بن محمد الماوردى. — [القاهرة]. المط. البهية. — ١٣١٩ هـ. — ٢ + ١٦٥ ص.

اعلام النبيل بجواز التقبيل

عبد الله بن محمد بن الصديق الحسنى. — الطبعة الاولى. — [القاهرة]. — مط. التضامن الاخوى. — ١٣٥١ هـ. — ١٦ ص ١٩٥ م م.

نسخة اخرى كالسابقة

الاعلام والاهتمام بجمع فتاوى شيخ الاسلام

زكريا بن محمد الانصارى. — دمشق. — مط. الترقى. — ١٣٥٥ هـ. — ٥١٢ ص ٢٣٠ م م.

نسخة اخرى كالسابقة

اعلان الحجة على اعداء الطريقة التيجانية

[القاهرة]. — المط. الاسلامية. — ١٣٥٤ هـ. — ٩٤ ص. — ٢٤٠ م م.

الاعلان بالتوبيخ لمن ذم التاريخ

محمد بن عبد الرحمن السخاوى. — دمشق مط. الترقى. — ١٣٤٩ هـ. — ١٧٥ ص ٢٥٠ م م.

اعمال ادارة الازهر من ابتداء تأسيسه ١٣١٢ الى ١٣٢٢ هـ

[القاهرة]. — (بدون مط). — ١٣٢٣ هـ ١٢٤ ص. — ٢٠٠ م م.

اعمال الاعلام فيمن بويع قبل الاحتلام

لسان الدين ابن الخطيب. — الرباط. المط. الجديدة. — ١٣٥٣ هـ. — ١٩٣٤ م. — ٤٤٨ ص. + XVI — ٢٢٥ م م.

الاغاثة فى حكم الطلاق بالثلاثة

احمد بن حسن الطلاوى. — [القاهرة]. المط. الحسينية. — ١٣٢٩ هـ. — ١٩١١ م. — ٦٤ ص. — ١٩٠ م م.

اغاثة اللهفان من مصائر الشيطان

محمد بن ابى بكر ابن القيم الجوزية. — [القاهرة]. — المط. الحمودية. — ١٣٥٦ هـ. — ٩٦ ص. — ٢٥٠ م م.

اغاثة الملهوفين من الامة المحمدية

على المكى الشافعى الخلوتى. — [القاهرة] مط. الوعظ. — ١٣٢٥ هـ. — ١٩٠٧ م. ٢٢٤ ص. — ١٩٠ م م.

الاغانى

على بن الحسين محمد القرشى الاصبهانى. [القاهرة]. — مط. التقدم. — ١٣٢٣هـ ٢١ جزءا فى ٧ مجلدات مع اربعة اجزاء للفهارس

الافادات المنيفة فى المباحث اللطيفة

محمد عثمان بن على السهسرامى. — ٣٢ ص. — ٢٥٠ م م.

الافادة والاعتبار فى المشاهدة والحوادث المعاينة بأرض مصر
عبد اللطيف بن يوسف بن محمد ابن اللباد البغدادى. - [القاهرة]. - مط. النيل ١٢٨٦ هـ. - ٦٣ ص. + ٤ ص. - ٢٢٠ م م.

افريقيا الشمالية فى العصر القديم
محمد محى الدين الشرفى. - الرباط. - المط. الوطنية. - ١٣٦٩ هـ. - ١٩٥٠ م ١٨٢ ص. + عدة رسوم. - ٢٠٥ م م.

افضل الصلوات على سيد السادات
يوسف بن اسماعيل النبهانى. - بيروت. المط. الادبية. - ١٣٠٩ هـ. - ٤ و + ٢٦٤ ص. - ٢٠٥ م م.

اقاصيص هانس اندرسون
[القاهرة]. - مط. لجنة التأليف والترجمة والنشر. - ١٩٤٠ م. - ٣٨٠ ص. - ٢٥٠ م م.

اقامة الحجة على التقى ابن حجة
ابو بكر بن عبد الرحمن ابن شهاب الدين العلوى. - [القاهرة]. - مط. نخبة الاخبار. - ١٣٠٥ هـ. - ٨٤ ص.

اقتباس الاقتباس
ابن عبد الهادى. - انظر: محمد بن محمد ابن عبد الله بن محمد بن يحيى بن سيد الناس فى كتابه: عيون الاخبار

الاقتداء بالمسيح
الاب فرنية. - بيروت. - المط. الكاثوليكية. - ١٩١١ م. - ٣٦٥ ص. ١٦٥ م م.

الاقتراح فى اصول النحو
جلال الدين عبد الرحمن بن ابى بكر السيوطى. - الطبعة الاولى. - حيدر آباد. - مط. دائرة المعارف النظامية. - ١٣١٠ هـ. - ١٠٢ ص + ٦ ص. - ٢٤١ م م.

اقتضاء الصراط المستقيم مخالفة اصحاب الجحيم
احمد بن عبد الحليم بن عبد السلام بن تيمية. - الطبعة الاولى. - [القاهرة]. المط. الشرفية. - ١٣٢٥ هـ. - ١٩٠٧ م. - ٢٢٣ ص. - ٢٧٠ م م.

اقرب الموارد فى فصح العربية والشوارد
سعيد الخورى الشرتونى. - بيروت. - مط. رسلى اليسوعية. - ١٨٨٩ / ١٨٩٣ م. - ثلاثة اجزاء. - ٢٧٠ م م.

الاقناع فى حل الفاظ ابى شجاع
محمد الشربينى الخطيب. - [القاهرة]. المط. العامرة الزاهية الزاهرة. - [١٢٩١ هـ]. - جزآن. - ٢٦٥ م م.

الاقوال المعربة عن احوال الاشربة
حسن الجبرتى. - انظر: مجموعة مشتملة على ثلاثة...

القول الفصل فى ترجمة القرآن الكريم الى اللغات الاعجمية
محمد شاكر. - [القاهرة]. - مط. النهضة. - ١٣٤٣ هـ. - ١٩٢٥ م. - ٣٩ ص. - ١٩٢ م م.

اقوم المسالك فى معرفة احوال الممالك
خير الدين التونسى. - الطبعة الاولى. - تونس. - مط. الدولة. - ١٢٨٤ هـ / ١٢٨٥ هـ. - ١٢ ص. + ٥٦٧ ص. + ٤٦ ص. - ٢١٤ م م.

آكام المرجان فى احكام الجان
محمد بن عبد الله الشبلى الحنفى. - الطبعة الاولى. - [القاهرة]. - مط. السعادة. - ١٣٢٦ هـ. - ٨ ص + ٢٣١ ص. - ٢٤٠ م م.

الاكتساب فى الرزق المستطاب
محمد بن الحسن الشيبانى. - الطبعة الاولى. - [القاهرة]. - مط. الانوار. ١٣٥٧ هـ. - ١٩٣٨ م. - ٨٩ ص. - ٢٤١ م م.

الاكتفاء فى مغازى المصطفى والثلاثة الخلفاء
سليمان بن سالم الكلاعى. - الجزائر. - مط. جول كربونل. - ١٩٣١ م. - الجزء الاول. - ١٨٥ م م.

اكرام الضيف

ابراهيم بن اسحاق الحربى. — **الطبعة** الاولى. — [القاهرة]. — مط. المنار. ١٣٤٩ هـ. — ٢٨ ص. — ٢٣٦ م م.

الاكليل على مدركات التنزيل

عبد الله بن محمد بن محمود حافظ الدين ابى البركات النسفى. — بهرايج. — مط. اكليل المطابع. — ١٣٣٦ هـ. — سبعة اجزاء فى ثلاثة مجلدات. — ٣٢٠ مم.

اكليل الكرامة فى تبيان مقاصد الامامة

محمد صديق حسن خان بهادر. — بهوبال مط. الصديقى. — ١٢٩٤ هـ. — ٢٤٨ ص ٣٢٥ م م.

اكمال المنة باتصال سند المصافحة المدخلة للجنة

محمد حبيب الله بن مايابى الجكنى. — الطبعة الثانية. — [القاهرة]. — مط. المعاهد. — ١٣٤٥ هـ. — ١٩٢٦ م. — ٢٤ ص. — ١٩٠ م م.

أكنسوس

عبد الله كنون. — تطوان. — مط. كريماديس. — [١٩٥١ م]. — ٣١ ص ٢٢٣ م م.

الالفاظ الكتابية

عبد الرحمن بن عيسى الهمدانى. — الطبعة التاسعة. — بيروت. — مط. الآباء اليسوعيين. — ١٩١٣ م. — IX ص ٣٣٩ ص. — ١٧٥ م م.

الالفاظ الكتابية

عبد الرحمن بن عيسى الهمدانى. — بيروت. — مط. الآباء اليسوعيين. — ١٨٨٥ م. — ١١١ ص. — ٣٣٩ ص. — ١٨٠ م م.

الف باء

ابو الحجاج يوسف بن محمد البلوى. — [القاهرة]. — مط. الوهبية. — ١٢٨٧ هـ جزآن. — ٢٤٥ م م.

الف ليلة وليلة

الطبعة الاولى. — [القاهرة]. — دار الكتب العربية الكبرى. — ١٣٢٨ هـ. اربعة اجزاء. — ٢٢٥ م م.

الفية

عبد الرحيم بن الحسن بن عبد الرحمن العراقى. — دهلى. — المط. الفاروقية. ١٣٠٠ هـ. — ١٦٢ ص. — ٣١٥ م م.

الفية العراقى فى تفسير غريب الفاظ القرآن

ابو ذرعة العراقى. — انظر: محمد بن احمد المحلى على هامش كتابه: تفسير القرآن.

الفية فى تفسير الفاظ القرآن

ابو ذرعة العراقى. — انظر: عبد العزيز ابن احمد الديرينى على هامش كتابه: التيسير فى علوم.

الالفية فى علم الحديث

جلال الدين عبد الرحمن بن ابى بكر السيوطى [القاهرة]. — مط. عيسى البابى الحلبى. (بدون سنة). — ٢٩١ + ٥ ص. — ٢٠٠ م م.

اقناع النفوس بالحاق اوراق الانوات بعملة الفلوس

احمد الخطيب. — بيروت. — المط. الاهلية. — ١٣٣٠ هـ. — ٥٠ ص. — ٢٤٠ م م.

الف ومائتان كلمة من حديث رسول الله (صلعم) جامعة

محمد بن سلامة بن جعفر القضاعى القسطنطينية. — مط. سى. — ١٣٢٧ هـ ٥٥ ص. — ٢٤٠ م م.

ام القرى

الفراتى [الكواكبى]. — [القاهرة]. — المط. المصرية. — ١٣٥٠ هـ. — ١٩٢١ م. — ٢١٧ ص. — ٢٢٠ م م.

الالمام بأخبار من بأرض الحبشة من ملوك الاسلام

احمد بن على بن عبد القادر بن محمد المقريزى. — [القاهرة]. — مط. التأليف. — ١٨٩٥ م. — ٢٨ ص. — ٢٣٢ م م.

الالمام والاعلام بنفثة بحور علم ما تضمنته صلاة مولانا عبد السلام

محمد بن عبد الرحمن بن زكرى. — فاس (مطبعة حجرية). — ١٣١٧ هـ. — ٣٨ كراسة. — ٢٢٥ م م.

الام للشافعى

انظر: رسالة فى اصول الفقه، او كتاب الام كلاهما للامام الشافعى

الامالى

اسماعيل بن القاسم القالى. - الطبعة الثانية. - [القاهرة]. - مط. دار الكتب المصرية. - ١٣٤٤ هـ. - ١٩٢٦ م

جزآن

نسخة اخرى كالسابقة

امالى ابن الشجرى فى آداب اللغة العربية

هبت الله بن على بن محمد بن حمزة العلوى ابن الشجرى. - الطبعة الاولى. - [القاهرة]. - مط. الامانة. - ١٩٣٠م.

الجزء الاول. - ٢٤٠ م م.

ملاحظة كتاب غير كامل

امالى السيد المرتضى فى التفسير والحديث والادب

على بن الطاهر ابى احمد الحسينى. - اربعة اجزاء فى مجلدين. - ٢٤٥ م م.

الطبعة الاولى. - [القاهرة]. - مط. السعادة. - ١٣٢٥ هـ. - ١٩٠٧ م. -

الامالى فى لغة العرب

اسماعيل بن القاسم القالى. - الطبعة الاولى. - [القاهرة]. - المط. الكبرى ١٣٢٤ هـ. - جزآن فى مجلد واحد. - ٢٤٥ م م.

ام القرى

اى ضبط مفاوضات ومقررات مؤتمر النهضة الاسلامية المنعقد فى مكة المكرمة سنة ١٣١٦ هـ. - [القاهرة]. - (بدون مط) (بدون سنة). - ٢٢١ ص. - ٦ و + لة ١٩٥ م م.

امام الكلام فيما يتعلق بالقراءة خلف الامام

محمد عبد الحى اللكناوى. - لكنؤ. - المط. اليوسفى. - ١٣٢٤ هـ. - ٣٧٨ ص. - ٢٥٠ م م.

الامامة والسياسة

عبد الله بن مسلم بن قتيبة الدينورى. - [القاهرة]. - مط. النيل. - ١٣٢٢ هـ ١٩٠٤ م. - جزآن فى مجلد واحد. - ٢٠٠ م م.

الامامة والسياسة

عبد الله بن مسلم بن قتيبة الدينورى. - [القاهرة]. - مط. الفتوح الادبية. - ١٣٣١ هـ. - جزآن فى مجلد واحد. - ١٩٥ م م.

الامتيازات الاجنبية

محمد عبد الباري. - [القاهرة]. - مط. الاعتماد. - ١٣٤٨ هـ. - ١٩٣٠ م ١٠١ + ٢٩٤ ص. + ١ و. - ١٩٠ م م.

امثال العرب

المفضل محمد يعلى الضبى. - الطبعة الاولى. - [القسطنطينية]. - مط. الجوائب. - ١٣٠٠ هـ. - ٨١ ص. - ٢٤٢ م م.

امثال العوام فى مصر والسودان والشام

مؤلف مجهول الاسم. - [القاهرة]. - مط. المعارف. - ١٨٩٤ م. - ١٣٨ ص ٢٢٢ م م.

الامثال الحكيمة من كلام بعض مشاهير الفلاسفة الاولين

انظر: المفضل محمد يعلى الضبى فى كتابه امثال العرب..

امرؤ القيس

فؤاد افرام البستانى. - بيروت. - المط الكاثوليكية. - ١٩٣٣ م. - ١/صة - ٣٣ ص. - ١٨٥ م م.

ملاحظة: مجموعة الروائع

الامراض الزهرية

ابراهيم مطر. - بيروت. - المط. المط. الادبية. - ١٨٨٥ م. - [١٣٠٢هـ] ١٥١ ص. - ٢ و. - ١٧٢ م م.

الاملاء عن الاحياء

محمد بن محمد بن محمد الغزالى. - انظر نفس المؤلف على هامش كتابه: احياء علوم الدين..

املاء ما من به الرحمة من وجوه الاعراب والقرآت

عبد الله بن الحسين بن عبد الله العكبرى. انظر: سليمان الجمل على هامش كتابه الفتوحات الالهية..

املاء ما من به الرحمة من وجوه الاعراب والقراآت فى جميع القرآن

عبد الله بن الحسين بن عبد الله العكبرى ٠ [القاهرة] ٠ — المط٠ الميمنية ٠ — ١٣٢١ هـ٠ — جزآن فى مجلد واحد ٠ — ٢٨٥ م م٠

الامـــوال

القاسم بن سلام الازدى ٠ — [القاهرة] ٠ المط٠ العامرة٠ — ١٣٥٣ هـ٠ — ٦١٦ ص ٢٣٠ م م٠

الامير سليمان الموحد

عبد الله كنـون ٠ — تطـوان ٠ — مط ٠ كريماديس٠ — [١٩٥١ م]٠ — ٣٠ ص٠ ٢٢٣ م م٠

انبـاء نجبـاء الابنـاء

محمد بن محمد بن محمد بن ظفر المكى٠ — [القاهرة]٠ — (بدون مط)٠ — (بدون سنة) ٢٠٠ ص٠ — ١٩٢ م م٠

انبلاج الفجر عن المسائل العشر

محمد الصبيحى٠ — الرباط٠ — المط ٠ الوطنية٠ — ١٣٥٩ هـ٠ — ١٩٤٠ م٠ — ٤٣ ص٠ — ١/د٠ — ٢٤٥ م م٠

انتباه فى حياة الانبياء

جلال الدين عبد الرحمن بن ابى بكر السيوطى ٠ — انظر: نفس المؤلف فى كتابه: السبل الجلية٠٠

الانتدابان فى العراق وسوريا

محمد جميل بيهم ٠ — صيدا ٠ — مط٠ العرفان٠ — ١٣٥٠ هـ٠ — ١٩٣١ م٠ — ١٣٧ ص٠ — ٢٤٠ م م٠

الانتصار لطريقة الصوفية الاخيار

الزمزمى بن محمد بن الصديق٠ — [القاهرة] مط٠ الشرق ٠ — (بدون سنة) ٠ — ٥٣ ص٠ — ٢٣٥ م م٠

الانتصار والرد على ابن الرندى الملحد

عبد الرحمن بن محمد بن عثمان الخياط المعتزلى٠ — [القاهرة] ٠ — دار الكتب المصرية٠ — ١٣٤٤ هـ٠ — ١٩٢٥ م٠ — ٦٦ ص٠ + ٢٥٢ ص٠ — ٢١٥ م م٠

نسخة اخرى كالسابقة

الانتصاف

احمد بن محمد بن المنير٠ — انظر: محمود ابن عمر بن محمد الخوارزمى الزمخشرى فى ذيل كتابه: الكشاف

الانتقاء فى فضائل الثلاثة الائمة الفقهاء

يوسف بن عبد البر النمرى القرطبى ٠ — [القاهرة]٠ — مط٠ المعاهد٠ — ١٣٥٠ هـ ١٩٠ ص٠ — ٢٣٨ م م٠

الانتقاد الادبى العصرى فى الرد على الشيخ الاحمدى الظواهرى

على محمد سالم٠ — الطبعة الاولى ٠ — طنطا٠ — مط٠ الكمال الاحمدية٠ — (بدون سنة)٠ — ٢٤٤ ص٠

الانتقاد المغنى عن الحفظ والكتاب

حسام الديـن القدسى ٠ — دمشق ٠ — مط٠ الترقى٠ — ١٣٤٣ هـ٠ — ١٩٢٥ م ٥٦ ص٠ — ٢٢٤ م م٠

انجيل ربنا يوسع المسيح

للقديس متى٠ — طبعة رابعة٠ — بيروت المط٠ الكثوليكيـة ٠ — ١٨٩٩ م ٠ — ثلاثة اجزاء فى مجلد واحد٠ — ١٧٠ م م٠

انجح المساعى فى الجمع بين صفتى السامع والواعى

فالح بن محمد الظاهرى المدنى٠ — الطبعة الاولى٠ — [القاهرة]٠ — المط٠ الحسنية ١٣٣١ هـ٠ — ١٥٩ ص٠ — ١٩٠ م م٠

الانجليز فى بلادهم

حافظ عفيفى باشا ٠ — [القاهـرة] ٠ — مط٠ دار الكتب المصرية ٠ — ١٩٣٥ م ٠ ٤٦٧ ص٠ — ٢٤٠ م م٠

انجيل برنابة

بترجمة الدكتور خليل سعـاة٠ — الطبعـة الاولى٠ — [القاهـرة]٠ — مط٠ المنـار ١٣٢٥ هـ٠ — ١٩٠٧ م٠ — ٣٢٢ ص٠ — ٢٧ م م٠

نسخة اخرى كالسابقة

انجيل ان اسيد يوسع ارمسيح
لندرس٠ — (بدون مط)٠ — ١٨٨٧ م٠ — ١٩٦ ص٠ — ١٧٥ م م٠
ملاحظة: انجيل مكتوب باللهجة الريفية

انسان العيون فى سيرة الامين المأمون
على بن برهان الدين الحلبى الشافعى — [القاهرة]٠ — مط٠ الازهرية ٠ — مط ٠ على صبيح٠ — ١٣٥١ هـ٠ — ١٩٣٢ م ٠ ثلاثة اجزاء٠ — ٢٨٠ م م٠

الانسان الكامل فى معرفة الاواخر والاوائل
عبد الكريم بن ابراهيم الجيلانى٠ — الطبعة الاولى٠ — [القاهرة]٠ — المط ٠ الازهرية٠ — ١٣١٦ هـ٠ — جزآن فى مجلد واحد٠ — ٢٨٠ م م٠

الانسان والبيئة
لويس الاسكندرى ٠ — [القاهرة] ٠ — مط٠ الاعتماد ٠ — (بدون سنة) ٠ — ١٨٢ ص٠ — ١٩٠ م م٠

الانس الجليل بتاريخ القدس والخليل
عبد الرحمن بن محمد بن عبد الرحمن العليمى٠ — [القاهرة]٠ — المط٠ الوهبية ١٢٨٣ هـ٠ — جزآن فى مجلد واحد ٠ — ٢٣٠ م م٠

الانشاء بالمطالعة لطلاب الشهادة الابتدائية
محمد كزما٠ — بيروت٠ — مط٠ النجمة ٠ (بدون سنة)٠ — ١٠٧ ص٠ — ٢١٦ م م٠

انشاء
حسن العطار٠ — [القاهرة]٠ — المط ٠ العامرة العثمانية ٠ — ١٣١٥ هـ ٠ — ١٠٨ ص٠ — ١٩٥ م م٠

انشراح الصدر فى بيان ليلة القدر
محمد بن محمد الامير٠ — [القاهرة]٠ — مط٠ التقدم٠ — (بدون سنة)٠ — ٢٤ ص ٢٤٠ م م٠

الانصاف بين الاحباء
محمد سعيد الشامى٠ — انظر: تحفة بغداد

الانصاف فى بيان سبب الاختلاف
شاه ولى الله الدهلوى٠ — انظر: مجموعة مشتملة على ثلاثة٠٠

الانصاف فى مسائل الخلاف بين النحويين البصريين والكوفيين
عبد الرحمن بن محمد بن ابى سعيد الانبارى ليدن٠ — مط٠ بريل٠ — ١٩١٣ م ٠ — ٣٥٥ — ٣٥ ص٠ — ٣ و٠ — ٢٣٧ م م٠

الانموذج الفريد المشير لخالص التوحيد
احمد بن مصطفى العلوى المستغانمى ٠ — الطبعة الثانية٠ — الجزائر ٠ — المط ٠ العلوية ٠ — ١٣٤٥ هـ٠ — ١٧ ص ٠ — ٢٤١ م م٠

انوار واضواء
سامى الكيالى ٠ — [القاهرة] ٠ — دار المعارف٠ — [١٩٤٧ م]٠ — ١٥٩ ص ٠ ١٩٦ م م٠

انوار الابصار فى مناقب آل بيت النبى المختار
مؤمن بن حسن بن مؤمن الشبلنجى ٠ — [القاهرة]٠ — الطم٠ العامرة العثمانية ٠ ١٣٠٤ هـ٠ — ٨ — ٣٣٤ ص٠ — ٢٣٧ مم٠

انوار التحقيق فى تأييد اوراد الطريق
محمد بن احمد الطاهر الحامدى — الطبعة الاولى٠ — [القاهرة]٠ — المط٠ المصرية ١٣٥٠ هـ ٠ — ١٩٣١ م٠ — ٧ ص + ٧٦ ص٠ — ٢٣٦ م م٠

انوار التنزيل واسرار التأويل
عبد الله بن عمر بن محمد البيضاوى ٠ — [القاهرة] ٠ — مط ٠ دار الكتب العربية الكبرى ٠ — ١٣٣٠ هـ ٠ — اربعة اجزاء فى مجلدين٠ — ٢١٥ م م٠

انوار توفيق الجليل فى اخبار مصر وتوثيق بنى اسماعيل
رفاعة بك رفيع الطحطاوى ٠ — [القاهرة] المط٠ العامرة٠ — ١٢٨٥ هـ ٠ — الجزء الاول٠ — ٢٣٥ م م٠
ملاحظة كتاب غير كامل

الانوار الحسنية على رسالة السلسلة الاميرية
على البيلاوى٠ — [القاهرة]٠ — المط٠ الحسنية ٠ — ١٣٢٨ هـ٠ — ٣٢ ص٠ — ١٩٠ م م٠

انوار الربيع فى الصرف والنحو والبيان والبديع
محمود العالم المنزلى ٠ — الطبعة الاولى٠ [القاهرة]٠ — مط٠ التقدم٠ — ١٣٢٢ هـ ٨ — ٢١٦ ص٠ — ٢٧٩ م م٠

الانوار الساطعة فى حكم صلاة الظهر بعد الجمعة على المذاهب الاربعة
محمد عبد الفتاح الشنوانى٠ — الطبعة الاولى٠ — [القاهرة]٠ — مط٠ التضامن الاخوى ٠ — ١٣٥٢ هـ٠ — ٣٩ ص ٠ — ٢٤٠ م م٠

الانوار السنية
محمد بن عبد الله بن يحيى بن عبد الرحمن الكلبى ٠ — انظر: على بن محمد بن على القرشى البسطى القلصادى على هامش كتابه: لب الازهار

انوار الشروق فى احكام الصندوق
محمد على المالكى ابن حسين ٠ — الطبعة الاولى٠ — جدة٠ — مط٠ الاصلاح الاهلية ١٣٢٩ هـ٠ — ٥٤ ص + ٣ و٠ — ١٩٧ م م٠

الانوار فى فضائل وتراجم وتواريخ
حسين محمد الرفاعى٠ — انظر: محمد بن احمد بن عميد الدين على الحسينى النجفى فى كتابه: بحر الانساب٠٠

الانوار القدسية تنزيه القوم العلية
محمد بن محمد حسن ظافر المدنى ٠ — القسطنطينية ٠ — (طبعة حجرية) ٠ — ١٣٠٤ هـ٠ — ٢٠٣ ص٠ — ٢٣٥ م م٠

الانوار القدسية فى مقدمة الطريقة السنوسية
احمد الشريف السنوسى٠ — القسطنطينية مط٠ عامرة ٠ — ١٣٣٩ / ١٣٤٢ هـ٠ — ١٧٠ ص٠

الانوار لاعمال الابرار فى فقه الامام الشافعى
يوسف الاردبيلى ٠ — [القاهرة] ٠ — المط٠ الميمنية ٠ — ١٣٢٦ هـ٠ — جزآن ٢٧٠ م م٠

الانوار المحمدية من المواهب اللدنية
يوسف بن اسماعيل النبهانى٠ — بيروت٠ المط٠ الادبية٠ — ١٣١٠ هـ٠ — ٨ ص + ٦٣٣ ص٠ — ٢٢٠ م م٠

انيس الجلساء فى ملخص شرح ديوان الخنساء
بيروت ٠ — المط٠ الكاثوليكية ٠ — ١٨٩٥ م ٠ — ٨ — ١٥٠ ص ٠ — ١ و — ١٩٥ م م٠

انيس الجلساء فى شرح ديوان الخنساء
بيروت٠ — المط ٠ الكاثوليكية ٠ — ١٨٩٦ م٠ — ٢٥ ص٠ + ٣٨٨ ص ٠ — VIII ٢٤٥ م م٠

الانيس المطرب فى اخبار ملوك المغرب وتاريخ مدينة فاس
محمد بن عبد الحليم ابن ابى زرع ٠ — فاس٠ — (طبعة حجرية) ٠ — (بدون سنة)٠ — ٣٠٢ ص٠ — ٢١٥ م م٠
نسخة اخرى كالسابقة

الانيس المطرب فيمن لقيه مؤلفه من ادباء المغرب
محمد بن الطيب بن احمد بن يوسف بن احمد الشريف العلمى٠ — فاس٠ — (طبعة حجرية)٠ — ١٣٠٥ هـ٠ — ٣٦٠ ص٠ — ٢٢٥ م م٠

الانيس المفيد للطالب المستفيد وجامع الشذور من منظوم ومنثور
[محمد قاسم]٠ — [القاهرة] ٠ — مط ٠ بولاق٠ — ١٢٩٦ هـ٠ — ٢٣٢ ص ٠ — ١٩٤ م م٠
نسخة اخرى كالسابقة

الاهوية والمياه والبلدان
شلبى شميل٠ — انظر: ابا قراط ٠ ٠ ٠

الاهوية والمياه والبلدان
ابقراط٠ — [القاهرة]٠ — مط٠ المقتطف ١٨٨٥ م٠ — ٦٤ ص٠ — ١٨٥ م م٠

أوديبى تيسيوس
اندريه جيد [القاهرة] ٠ — دار الكاتب المصرى (بدون سنة)٠ — ٣١٠ ص٠ — ١٩٠ م م٠

الآيات البينات فى علم النبات
احمد افندى٠ — [بولاق]٠ — دار الطباعة الخديوية٠ — [١٢٨٣ هـ]٠ — ٨ ص٠ + ٦ ص٠ + ٤٤٥ ص٠ — ٢٤٠ م م٠

ايثار الحق على الخلق فى رد الخلافات الى المذهب الحق من اصول التوحيد

[القاهرة]٠ — مط٠ الآداب والمؤيد٠ — ١٢١٨ هـ٠ — ٤٨٣ ص٠

الايجاز والاعجاز

النسابورى٠ — انظر: خمس رسائل٠٠

ايطاليا ومستعمراتها

محمد نور بك ٠ — [القاهرة] ٠ — مط٠ الاخاء٠ — ١٦ ل٠ — ٧٦ ص٠ — ٢٣٠مم٠

ايضاحيات ابتدائية لتعليم الاصول الموسيقية

غطون، انطونيو٠ — ٦٥ ص٠ + ١ ل٠ — ٢١٥ م م٠

ايضاح ابداع حكمة الحكيم فى بيان بسم الله الرحمن الرحيم

[عبد الله محمد] عليش٠ — [القاهرة]٠ — [المط٠ الوهبية] ٠ — [١٢٩٥ هـ] ٠ — ٤٨ ص٠ — ٢٢٥ م م٠

نسخة اخرى كالسابقة

ايضاح الدلالات فى سماع الالات

عبد الغنى النابلسى ٠ — [دمشق ٠ — المط٠ الحنفية] ٠ — [١٣٠٢ هـ] ٠ — ٧٥ ص٠ — ٢٢٠ م م٠

ايضاح الاسرار العلوية ومنهاج السادة العلوية

فضل بن علوى بن محمد بن سهل العلوى

[القاهرة]٠ — مط٠ الآداب٠ — ١٣١٦ هـ ١٣٢ ص٠ — ٢٥٥ م م٠

الايضاح فى علوم البلاغة

[محمد بن عبد الرحمن بن عمر] القزوينى٠ — انظر: مسعود بن عمر بن عبد الله التفتازانى على هامش كتابه: مختصر٠٠٠

ايضاح المبهم من معانى السلم فى المنطق

احمد الدمنهورى ٠ — [القاهرة ٠ — مط٠ العامرة الحميدية]٠ — [١٣١٦ هـ]٠ ٤٨ ص٠ — ٢٤٥ م م٠

ايف كورى، التلميذة الخالدة

احمد الصاوى محمد٠ — [القاهرة] ٠ — مط٠ المعارف (بدون سنة)٠ — ٢٤٥ ص٠ + ١٠ ل٠ — ١٩٦ م م٠

ايقاظ الوسنان فى العمل بالحديث والقرآن

محمد بن على السنوسى الخطابى ٠ — الطبعة الاولى٠ — [القاهرة]٠ — مط ٠ حجازى٠ — ١٣٥٧ هـ٠ — ١٩٣٨ م ٠ — ١٥٦ ص٠ — ١٣٤ م م٠

ايقاظ الاعلام لوجوب اتباع رسم المصحف الامام

محمد حبيب الله بن عبد الله بن مايابى الجكنى٠ — [القاهرة]٠ — مط٠ المعاهد ١٣٤٥ هـ٠ — ٦٢ ص٠ — ١٩٠ م م٠

الياذة هوميروس

نقلتها الى العربية عنبرة سلام الخالدى٠ — [القاهرة] ٠ — مط٠ المعارف ١٩٤٧ م٠ ٢٦٠ ص٠ — ١٩٨ م م٠

الايمان

احمد [بن عبد الحليم بن عبد السلام] ابن تيمية٠ — الطبعة الاولى٠ — [القاهرة]٠ مط٠ السعادة٠ — ١٣٢٥ هـ٠ — ١٩٠ ص ٢٦٥ م م٠

ايمان العرب فى الجاهلية

ابراهيم بن عبد الله النجيرمى٠ — القاهرة المط٠ السلفية٠ — ١٣٤٣ هـ ٠ — ٣٢ ص ١٨٨ م م٠

اين الانسان

طنطوى جوهرى٠ — [القاهرة]٠ — مط ٠ المعارف (بدون سنة) ٠ — ٢٧٢ ص ٠ — ١٩٥ م م٠

ب

ب

الباب الضيق
اندريه جيد٠ – [القاهرة]٠ – دار الكاتب المصرى٠ – [١٩٤٦ م]٠ – ١٤٦ ص٠ – ٢٠٠ م م٠

باب الفتوح لمعرفة احوال الروح
عبد الهادى نجا الابيارى ٠ – الطبعة الاولى٠ – [القاهرة]٠ – المط٠ الخيرية ١٩٦ ص٠ – ٢٢٠ م م٠

باب الغيبة فى سمراء
بغداد٠ – مط٠ الحكومة ٠ – ١٩٣٨ م٠ ٨ ص٠ – ١٢ ل ٧ ص٠ – ٢٣٥ م م٠

البابيون فى التاريخ
عبد الرزاق الحسنى٠ – [القاهرة]٠ – الطبعة الاولى ٠ – مط٠ العرفان ٠ – ١٣٤٩ هـ٠ – ١٩٣٠ م٠ – ٢٦ ص ٠ – ٢٤٥ م م٠

الباسلة فى التاريخ والادب
عبد الملك بن عبد الله بن بدرون الحضرمى ٠
انظر: شرح قصيدة ابن عبدون

باغانينى ساحر النساء
بوريس فارتانوف٠ – الطبعة الاولى٠ – بيروت٠ – دار المكشوف٠ – [١٩٤٧ م] ١٠١ ص٠ – ٢٠١ م م٠

باقية الريحان فيما يتعلق بليلة النصف من شعبان
محمد بن محمد اللبان٠ – [القاهرة]٠ – [المط٠ العامرة الشرفية]٠ – [١٣٠٢ هـ] ١٢ ص٠ + ٨ ص٠ – ٢٣٥ م م٠

باكورة الكلام على حقوق النساء فى الاسلام
حمزة فتح الله ٠ – الطبعة الاولى ٠ – [القاهرة]٠ – المط٠ الكبرى الاميرية ٠ ١٣٠٨ هـ٠ – ١٠٨ ص٠ – ٢٣٣ م م٠

الباهر فى حكمة صلى الله عليه وسلم بالباطن والظاهر
عبد الرحمن بن ابى بكر السيوطى ٠ – [القاهرة]٠ – مط٠ حجازى٠ – ١٣٥١ هـ ٢٠ ص٠ – ١٩٢ م م٠

بأى شرع نحكم
محمد سليمان٠ – [القاهرة]٠ – المط٠ الاميرية٠ – ١٩٣٦ م٠ – ٧٧ ص٠ – ٢٢٩ م م٠

[بحار الانوار الجامعة لدرر اخبار الائمة الاطهار]
[محمد بن محمد باقر]٠ – [تبريز]٠ – [مط٠ ابراهيم التبريزى]٠ – ١٣٠١ هـ ٠ جزآن فى مجلد واحد٠ – ٢٤٤ م م٠

بحر الانساب المسمى بالشجر الكشاف لاصول السادة الاشراف
محمد بن احمد بن عميد الدين على الحسينى النجفى ٠ – [القاهرة] ٠ – [مط٠ دار الكتب المصرية]٠ – (طبعة حجرية)٠ – [١٣٥٦ هـ]٠ – ٢٦٤ ص ٠ – ٢٧٣ م م٠

البحر الرائق شرح كنز الدقائق
زين الدين [بن ابراهيم] ٠ – ابن نجيم الطبعة الاولى٠ – [القاهرة] ٠ – المط٠ العلمية٠ – [١٣١١ هـ]٠ – ٨ اجزاء٠ – ٢٦٩ م م٠

البحر المحيط
محمد بن يوسف بن حيان الاندلسى الغرناطى. – الطبعة الاولى. – [القاهرة] مط. السعادة. – ١٣٢٨ هـ. – ٨ اجزاء ٢٨٠ م م.
نسخة اخرى كالسابقة

[البخلاء]
[عمرو بن بحر بن محبوب الكنانى الجاحظ] [القاهرة. – مط. الجمهور]. – ١٣٢٣هـ ٢٢٧ ص. – ٢٣٠ م م.

البخلاء
عمرو بن بحر بن محبوب الجاحظ. – الطبعة الاولى. – [القاهرة]. – المط. الخيرية. – ١٣٢٥ هـ. – ٢٦٤ ص. – ١٩٨ م م.

بدائع البدائع
على بن ظافر الازدى. – [القاهرة]. – دار الطباعة الميرية. – [١٢٧٨ هـ]. – ٢ ص. + ٢٣٨ ص. – ٢٥١ م م.

بدائع الزهور فى وقائع الدهور
محمد بن احمد بن اياس. – انظر: تاريخ مصر..

بدائع الزهور فى وقائع الدهور
محمد بن احمد بن اياس. – [القاهرة. – المط. الكاستلية]. – [١٢٨٢ هـ]. – ٢ و + ٢٩٠ ص. – ٢٣٥ م م.
نسخة اخرى كالسابقة

البدائع، صور وجدانية وادبية واجتماعية
زكى مبارك. – الطبعة الثانية. – [القاهرة]. – المط. المحمودية التجارية ١٩٣٥ م. – ١٣٥٤ هـ. – جزآن فى مجلد واحد. – ٢٤٢ م م.

بدائع الفوائد
محمد بن ابى بكر ابن القيم الجوزية. – [القاهرة]. – مط. ادارة الطباعة المنيرية (بدون سنة). – اربعة اجزاء. – ٢٤١ م م.

بدء السقيم فى مدح البر الرحيم
عبد الرحيم بن عبد الرحمن بن محمد بن على السيوطى. – [القاهرة]. – مط. هندية (بدون سنة). – ١٦ ص. – ٢١٢ م م.

بداية القدماء وهداية الحكماء
[القاهرة]. – [المط. العامرة]. – [١٢٥٤ هـ]. – ١٦ ص + ٢٧١ ص

بداية المجتهد ونهاية المقتصد
محمد بن احمد بن محمد بن احمد بن رشد [القاهرة]. – مط. دار الكتب العربية الكبرى. – ١٣٣٥ هـ. – جزآن فى مجلد واحد. – ٢٤٥ م م.
نسخة اخرى كالسابقة

بداية الهداية
محمد بن محمد بن محمد الغزالى. – انظر: نفس المؤلف على هامش كتابه : منهاج العابدين

بداية الهداية
محمد بن محمد بن محمد الغزالى. – [القاهرة]. – مط. محمد افندى]. – ١٢٧٧ هـ. – ٦٤ ص. – ٢١٤ م م.

البداية والنهاية فى التاريخ
اسماعيل بن عمر القرشى ابن كثير. – الطبعة الاولى. – [القاهرة]. – مط. كردستان العلمية. – مط. السعادة. – ١٣٤٨ هـ. – ١٠ اجزاء. – ٢٧٥ م م.

بدر الاكباد فى الاعداد
ابو منصور الثعالبى النيسابورى. – انظر: خمس رسائل..

البدر الطالع بمحاسن من بعد القرن السابع
محمد بن على الشوكانى. – الطبعة الاولى [القاهرة]. – مط. السعادة. – ١٣٤٨ هـ جزآن. – ٢٤٥ م م.

البدر العلاة فى كشف غوامظ المقولات
عمر ابن القرة داغى. – الطبعة الاولى. – [القاهرة]. – مط. السعادة. – ١٣٥٤ هـ ١٣٦ ص. – ٢١٠ م م.

البدر المنير فى رفع الحجاب عن نسب آل ابى وزير
مزاحم بن سالم باوزير. – [القاهرة]. – مط. التقدم العلمية. – ١٣٢٩ هـ. – ١٩٩ ص. – ١٩٠ م م.

البدر المنير فى علاج البواسير
عبد السلام بن محمد العلمى ٠ — انظر : على هامش كتاب نفس المؤلف : ضياء النبراس فى حل مفردة الانطكى٠٠

البدر المنير فى غريب احاديث البشير النذير
عبد الوهاب بن احمد بن عثمان بن على الانصارى٠ — [القاهرة] ٠ — (طبعة حجرية)٠ — ١٢٧٧ هـ٠ — ١٤٨ ص٠ — ٢٣٧ م م٠

البدر المنير على حزب الشاذلى الكبير
محمد القاوقجى ابو المحاسن ٠ — الطبعة الاولى٠ — الاسكندرية٠ — المط٠ النصرية ١٣١٤ هـ٠ — ١٤٠ ص٠ — ٢٠٠ م م٠

البدرية
جعفر البرزنجى ٠ — تونس ٠ — المط ٠ العمومية٠ — ١٣١٤ هـ٠ — ٤٠ ص ٠ — ١٤٦ م م٠

البدع والنهى عنها
محمد بن وضاح القرطبى الاندلسى ٠ — دمشق٠ — مط٠ الاعتداز٠ — ١٣٤٩ هـ٠ ٩٦ ص٠ — ٢٢٥ م م٠

البدور المسفرة عن وجوه الاحاديث الواردة فى التساع المغفرة
محمد حقى النازلى ٠ — [القاهرة] ٠ — [المط٠ العامرة الشرفية]٠ — [١٣٠٥ هـ٠] ١٢ ص٠ — ٢٤٠ م م٠

بديع الانشاء والصفات والمكاتبات والمراسلات
يوسف المقدسى٠ — [القاهرة]٠ — المط المحمودية٠ — ١٣١٥ هـ٠ — ٦٢ ص٠ — ١٩٠ م م٠

البديع فى وصف الربيع
اسماعيل بن عامر الحميرى ٠ — الرباط ٠ المط ٠ الاقتصادية ٠ — ١٩٤٠ م٠ — ١٣٥٩ هـ٠ — ١/و — ١٩٨ — ٧ ص٠ — ٢٦٠ م م٠

بدء الساعة
محمد بن زكريا الرازى٠ — [القاهرة] ٠ (بدون مط)٠ — ١٣٥٤ هـ٠ — ١٩٣٦ م٠ ١٦ ص٠ — ٢٣٦ م م٠

البراجماتزم او مذهب الذرائع
يعقوب فام ٠ — [القاهرة] ٠ — مط ٠ لجنة التأليف والترجمة والنشر ٠ — ١٣٥٤ هـ ٠ — ١٩٣٦ م ٠ — ١ / و — ٣٠٨ ص٠ — ١٩٠ م م٠

براكسا او مشكلة الحكم
توفيق الحكيم ٠ — [القاهرة] ٠ — مط٠ التوكل٠ — ١٩٣٩ م٠ — ١٣٩ ص٠ — ١٩٥ م م٠

البراهين البينات على وجوب تعليم البنات
محمد طلعت ٠ — الطبعة الاولى ٠ — [القاهرة]٠ — مط٠ النيل٠ — ١٣٠٩ هـ ١٨٩٢ م٠ — ٨٤ ص٠ — ١٩٠ م م٠

البراهين القطعية على عدم دوران الكرة الارضية
سليم الياس الحموى٠ — الاسكندرية٠ — مط٠ الكوكب الشرقى٠ — ١٨٧٦ م٠ — ٤٨ ص٠ — ١٩٥ م م٠

البركة فى فضل السعى والحركة
محمد بن عبد الرحمن بن عمر الوصابى الحبيشى٠ — الطبعة الاولى٠ — [القاهرة] مط٠ الشرق٠ — ١٣٥٤ هـ٠ — ٤٢٩ ص٠ ١ و + ١/ح٠ — ٢٤٤ م م٠

البرلمان فى الميزان
محمد السوادى ٠ — الطبعة الثانية ٠ — [القاهرة]٠ — مط٠ الاعتماد٠ — ١٩٤٢ م الجزء الاول٠ — ١٤٠ م م٠

البرهان
اسماعيل بن مصطفى بن محمود رادة الكلنبوى٠ — [القاهرة]٠ — مط٠ السعادة (بدون سنة)٠ — ٤١٦ ص٠ — ٢٨٥ م م٠

البرهان الازهر فى مناقب الشيخ الاكبر
محمد رجب حلمى بن احمد حمدى القادرى٠ [القاهرة]٠ — مط٠ السعادة٠ — ١٣٢٦ هـ ٤٠ ص٠ — ٢٢٨ م م٠

البرهان فى حكمه صلى الله عليه وسلم
عبد الرحمن بن ابى بكر السيوطى ٠ — [القاهرة]٠ — مط٠ حجازى٠ — ١٣٥١ هـ ٢٠ ص٠ — ١٩٥ م م٠

ب

البرهان القاطع فى اثبات الصانع وجميع ما جاءت به الشرائع

محمد بن ابراهيم الوزير الحسنى . —
[القاهرة] . — المط. السلفية . —
١٣٤٩ هـ. — ٧٠ ص. — ٢٤٠ م م.

البرهان المؤيد

احمد الرفاعى الكبير . — القسطنطينية .
مط. مهران. — ١٣٠١ هـ. — ١٨٧ ص +
١/هـ. — ١٨٢ م م.

البروات ذو بولوس الرسول، الاولى والثانية

لندن. — (بدون مط) . — [١٩٢٣ م] .
١٩٥ م م.

البروق النجدية فى اكتساح الظلمات الدجوية

عبد الله بن على النجدى القصيمى . —
[القاهرة]. — مط. المنار. — ١٣٥٠ هـ
١٩٣١ م. — ٢٠٣ ص. — ٢٤٥ م م.

بريقة محمودية فى شرح طريقة نبوية فى سيرة احمدية

ابو سعيد الخادمى. — القسطنطينية. —
مط. اقدام . — ١٣٢٦ هـ . — ٤ اجزاء
فى مجلدين. — ٢٧٠ م م.

بسائط الطيران

احمد عبد السلام الكردانى . — الطبعة
الاولى. — [القاهرة]. — مط. دار
الكتب المصرية. — ١٣٤٤ هـ. — ١٩٢٥ م
١/ن + ١٧٧ ص . + صور مضافة . —
٢٤٠ م م.

بستان الاصاغر والاكابر فى ترجمة الشيخ عبد القادر

عبد الحى القادرى . — تطوان. — مط .
الاحرار. — ١٩٤٠ م. — ١٩٩ ص. +
١٤ ل. — ٢٣٥ م م.

بستان العارفين

محى الدين ابو زكريا يحيى بن شرف
النووى. — [القاهرة] . — مط. ادارة
الطباعة المنيرية. — ١٣٤٨ هـ. — ٧١ ص
٢٤٠ م م.
نسخة اخرى كالسابقة

البستان فى ذكر الاولياء والعلماء بتلمسان

محمد بن محمد بن احمد ابن مريم . —
الجزائر. — المط. الثعالبية. — ١٣٢٦هـ
١٩٠٨ م. — ٣١٥ + ٢٥ ص. — ٢٤٠مم.

بسط مدد التوفيق فيما يتعلق باحكام الطريق

[القاهرة] . — مط. القاهرة . — (بدون
سنة). — ٣٢ ص. — ١٩٠ م م.

بشار بن برد بين الجد والمجون

حسين منصور . — الطبعة الاولى . —
[القاهرة] . — المط. الرحمانية . —
١٣٤٨ هـ. — ١٩٣٠ م. — ٢٥٤ ص. —
١٩٥ م م.

البشر بأخبار الاسراء والمعراج

احمد بن احمد بن اسماعيل الحلوانى . —
[القاهرة] . — مط. محمد افندى مصطفى.
١٣٠٨ هـ. — ٤٠ ص. — ٢٣٥ م م.

بشرى الاحباب بحسن المآب

احمد بن عبد الحى الاشهب الفيومى . —
الطبعة الاولى. — [القاهرة]. — المط.
العامرة الشرفية. — ١٣١٩ هـ. — ٤٦ ص
١٩٨ م م.

البصائر النصيرية فى علم المنطق

عمر بن سهل الساوى. — الطبعة الاولى .
[القاهرة] . — المط. الكبرى الاميرية.
١٣١٦ هـ. — ١٨٩١ م. — ١٩٠ ص. —
٢٧٠ م م.

البصريات الهندسية الطبيعية

مصطفى نظيف. — [القاهرة]. — مط .
الاعتماد. — ١٣٤٩ هـ. — ١٩٣٠ م. —
١/د — ٧٥٦ ص. + صور مضافة . —
٢٨٥ م م.

بطرس البستانى، تعليم النساء آداب العرب

فؤاد افرام البستانى . — بيروت . —
المط. الكاثوليكية . — ١٩٢٩ م . —
١/ص + ٤٤ ص. — ١٨٠ م م.

بعض رسائل فى عقائد الاسلام

محمد عبد الوهاب. — الطبعة الاولى. —
[القاهرة]. — مط. المنار. — ١٣٤٩ هـ
٢٢١ ص. — ٢٣٥ م م.

بغية الملتمس فى تاريخ رجال اهل الاندلس
احمد بن يحيى بن احمد بن عبيدة الضبى مجريط· — مط· روخس· — ١٨٨٥ م· ٦٤٦ ص· + XXV · — ٢٣٠ م م·

بغية الانسان فى وظائف رمضان
عبد الرحمن بن رجب الحنبلى· — بومباى مط· المصطفائى — ١٣٢٦ هـ· — ٨٨ ص — ٢٤٥ م م·

بغية اهل الدراية من ختم كتاب الهداية
محمد بخيت المطيعى · — الطبعة الاولى · [القاهرة]· — (بدون مط)· — ١٣٤٩ هـ ٣٠ ص· — ٢٤٠ م م·

بغية الرواد فى ذكر الملوك من بنى عبد الواد
يحيى بن ابى بكر محمد بن محمدبن الحسن ابن خلدون · — الجزائر · — مط · فونطانا· — ١٣٢١ هـ· — ١٩٠٣ م· — جزآن· — ٢٥٣ م م·

بغية الطالبين فيما يجب من احكام الدين
محمد بن خليل بن ابراهيم القاوقجى · — [القاهرة]· — مط· السعادة· — ١٣٣٠ هـ ١٩١٢ م· — ٩٨ ص· — ١٩٠ م م·

بغية الطالبين فى علوم وعوائد وصنائع واحوال قدماء المصريين
احمد بك كمال· — [القاهرة] · — مط· مدرسة الفنون· — ١٣٠٩ هـ · — الجزء الاول· — ٣١٠ م م·

بغية المريد لجوهرة التوحيد ارجوزة ابراهيم اللقانى
عبده ابراهيم بن احمد المارغنى· — الطبعة الاولى· — تونس· — المط· التونسية· ١٣٤٤ هـ· — ١٩٣٥ م· — ١٢٨ ص· — ٢٤٢ م م·

بغية المسترشدين فى تلخيص فتاوى بعض الائمة من العلماء المتأخرين
عبد الرحمن بن محمد بن حسين بن عمر باعلوى· — [القاهرة] · — مط· مصطفى البابى الحلبى· — ١٣٤٤ هـ· — ٣٠٤ ص ٢٨٧ م م·

بغية المستفيد لشرح منية المديد
محمد العربى بن السائح الشرقى· — الطبعة الاولى· — [القاهرة]· — مط· التقدم العلمية· — ١٣٢٦ هـ· — ٨ + ٢٨٧ + ١٧ ص· — ٢٧٥ م م·

بغية المقاصد فى خلاصة المراصد
محمد بن على السنوسى الخطابى الحسنى· [القاهرة]· — مط· المعاهد· — ١٣٥٣ هـ ١٩٥ ص· — ٢٧٥ م م·

بغية الواجد فى مكتوبات حضرة مولانا خالد
محمد صاحب زاده النقشبندى· — دمشق مط· الترقى· — ١٣٣٤ هـ· — ٣٢٠ ص ٢٤٠ م م·

بغية الوعاة فى طبقات اللغويين والنحاة
عبد الرحمن بن ابى بكر السيوطى · — الطبعة الاولى· — [القاهرة] · — مط· السعادة· — ١٣٢٦ هـ· — ٤٦١ ص· — ٢٧٠ م م·

البغية السنية فى الخطب المنبرية
حسن السقا · — الطبعة الاولى · — [القاهرة]· — مط· النجاح· — ١٣٢٥ هـ ٢٠٤ ص· — ١٩٠ م م·

البلاغة فى اصول اللغة
محمد صديق حسن خان· — القسطنطينية مط· الجوائب· — ١٢٩٦ هـ· — ٦ + ١٨٨ ص· — ٢٢٥ م م·

بلوغ الارب فى مآثر الشيخ الذهب
احمد جمال الدين · — تونس · — مط· بيكار· — ١٣٢٢ هـ· — جزآن فى مجلد واحد ٢١٥ م م·

بلوغ الاماني فى سيرة الامام محمد بن الحسن الشيبانى
زاهد بن الحسن الكوثرى· — الطبعة الاولى· — [القاهرة]· — مط· مكتبة الخانجى · — ١٣٥٥ هـ· — ٧٢ ص· + ١/يد· — ٢٤٦ م م·

بلوغ السعد والتهانى فى مولد صاحب السبع المثانى
احمد بن محمد العمرانى· — الطبعة الاولى فاس · — المط· الجديدة· — ١٣٥٠ هـ· ٢٨ ص· — ٢٣٥ م م·

بلوغ السول بتفسير لقد جاءكم رسول..
احمد رافع الحسينى القاسمى الحنفى الطهطاوى. - الطبعة الاولى. - [القاهرة] المط. الخيرية. - ١٣٠٥ هـ. - ٣٦ ص ٢٨٠ م م.

بلوغ المسرات على دلائل الخيرات
حسن العدوى الحمزاوى. - [القاهرة]. (طبعة حجرية). - ١٢٧٩ هـ. - ١٠٥ ص + ١٧٩ ص. - ٢٣٥ م م.

بنو عباد باشبيلية
عبد السلام احمد الطود. - مط. كريماديس. - ١٣٦٥ هـ/١٩٤٦ م. - ٣٠٠ ص. - ٢١٦ م م.

البهاء زهير
مصطفى عبد الرزاق. - الطبعة الثانية. - [القاهرة]. - مط. لجنة التأليف والترجمة والنشر. - ١٣٥٤ هـ. - ١٩٣٥ م. - ١٠٦ ص. - ١٩٠ م م.

بهجة الجمال ومحجة الكمال فى المذموم والممدوح من الخصال فى الائمة والعلماء
محمد بن يحيى بن محمد برهان. - [القاهرة]. - مط. الجمل المصرية. - ١٣٤٩ هـ. - ٨٠ ص. - ٢٤٠ م م.

[بهجة الرؤساء فى امراض النساء]
احمد حسن الرشيدى. - [القاهرة]. - دار الطباعة العامرة. - ١٢٢٠ هـ. - ٦٥١ ص. - ٢٥٠ م م.

البهجة السنية لشرح القصيدة الزينية
عبد المعطى السملاوى. - [م. م.]. - (طبعة حجرية). - (بدون سنة). - ٧٢ ص. - ١٩٠ م م.

البهجة السنية فى آداب الطريقة الخالدية النقشبندية
محمد بن عبد الله الخانى الخالدى النقشبندى [القاهرة]. - المط. الميمنية. - ١٣١٩ هـ. - ٩٤ ص. + ٢ ص. - ٢٥٥ م م.

البهجة فى شرح التحفة على تحفة الحكام
على بن عبد السلام التسولى. - القاهرة. مط. مصطفى محمد. - ١٣٥٠ هـ. - جزآن. - ٢٧٨ م م.

البهجة فى شرح التحفة
على بن عبد السلام التسولى. - [القاهرة] مط. - الشرق. - ١٣٤٤ هـ. - جزآن. - ٢٧٥ م م.

بهجة الفكر على مولد الامام ابى حجر
محمد احمد الجمل. - [المحلى]. - الطبعة الاولى. - طنطا. - مط. الكمال الاحمدية. - ١٣٢٢ هـ. - ١٩٤ ص. - ٢٢٤ م م.

البهجة المرضية فى شرح الالفية
جلال الدين السيوطى. - انظر: احمد زينى دحلان. - على هامش كتابه: الازهار الزينية..

البهجة المرضية شرح الدرة المضية
على بن محمد الضباع. - انظر: عبد الرحمن بن اسماعيل بن ابراهيم بن عثمان الدمشقى. على هامش كتابه: ابراز المعانى

بهجة النفوس وتحليها بمعرفة ما لها وما عليها
عبد الله بن ابى جمرة الاندلسى. - الطبعة الاولى. - [القاهرة]. - مط. الصدق الخيرية. - ١٣٤٨ / ١٣٥٣ هـ. - اربعة اجزاء فى مجلدين. - ٢٨٠ م م.
نسخة اخرى كالسابقة

بيان نوحش فرنسا فى القطر التونسى والجزائرى
[صالح الشريف التونسى]. - (م. م.). (بدون مط). - (بدون سنة). - ٢١ ص ٢١٥ م م.

بيان زغل العلم والطلب
محمد بن احمد بن عثمان الذهبى. - دمشق. مط. التوفيق. - ١٣٤٧ هـ. - ٣٥ ص ٢١٠ م م.

بيان السنة والجماعة وهى عقائد الامام احمد بن جعفر الطحاوى
حلب. - المط. العلمية. - ١٣٤٤ هـ. ١٣ ص. - ٢١٠ م م.
نسخة اخرى كالسابقة

بيان كيفية الرد على الروافض واهل الزيغ
احمد زينى دحلان. - انظر: محمد حبيب الله بن مايابى الشنقيطى فى كتابه: دليل السالك..

البيان المطرب لنظام حكومة المغرب

عبد الحميد بن ابى زياد بنشنهو ٠ — الرباط٠ — المط٠ الوطنية٠ — ١٣٥٣ هـ / ١٩٣٥ م ٠ — ١٧٧ ص ٠ + ١ خ + ٨ ح + ١ و٠ — ٢١٠ م م٠

بيان المعانى فى شرح عقيدة الشيبانى

علوان بن عطية الحسينى الحموى٠ — بيروت المط٠ الادبية٠ — ١٣٢٤ هـ٠ — ١٩٥ ص٠ ١٩٧ م م٠

البيان والاعراب عما بارض مصر من الاعراب

احمد بن على بن عبد القادر بن محمد المقريزى٠ — [القاهرة]٠ — مط٠ المعارف ١٣٣٤ هـ ٠ — ١٩١٦ م٠ — ٧٠ ص ٠ — ٢٠٠ م م٠

البيان المغارب فى اخبار الاندلس والمغرب

ابن عذارى المراكشى ٠ — ليدن ٠ — مطبوعات ا٠ ج٠ بريل ٠ — ١٩٤٨ م ٠ — الجزء الاول٠ — ٢٣٨ م م٠

البيان والتبيين

عمرو بن بحر بن محبوب الكنانى الجاحظ٠ — الطبعة الاولى٠ — [القاهرة] ٠ — المط ٠ العلمية٠ — ١٣١١ هـ/١٣١٣ هـ ٠ — جزآن فى مجلد واحد٠ — ٢٤٧ م م٠
نسخة اخرى كالسابقة

البيان والتعريف فى اسباب ورود الحديث الشريف

ابراهيم بن محمد بن كمال الدين ابن حمزة الحسينى ٠ — حلب٠ — مط٠ البهاء٠ — ١٣٢٩ هـ٠ — جزآن٠ — ٢٤٠ م م٠

البيان والمزيد المشتمل على معانى التنزيه وحقائق التوحيد

احمد بن عبد القادر باعشن٠ — [القاهرة]٠ (بدون مط)٠ — (بدون سنة)٠ — ٧٢ ص٠ ٢٦٠ م م٠

بيت السادات الوفائية

محمد توفيق البكرى الصديقى٠ [القاهرة] ٠ (بدون مط)٠ — (بدون سنة)٠ — ١٠٣ ص ٢٢٥ م م٠

بين ابى العلاء المعرى وداعى الدعات الفاطمى

[القاهرة]٠ — المط٠ السلفية٠ — ١٣٤٩ هـ ٤٠ ص٠ — ٢٤٠ م م٠

بين الدين والعلم

وات وديكسون، اندر ٠ — [القاهرة] ٠ — دار العصور للطبع والنشر٠ — ١٩٣٠ م٠ — ١/و٠ — ٣١٢ ص٠ — ٢٣٥ م م٠

ت

ت

تاج التفاسير لكلام الملك الكبير
محمد عثمان بن محمد بن ابى بكر بن عبد الله الميرغنى المحجوب٠ – الطبعة الاولى٠ – [القاهرة]٠ – المط٠ العامرة٠ – ١٢٩٤ هـ جزآن٠ – ٢٧٦ م م٠

تاج العروس الحاوى لتهذيب النفوس
تاج الدين بن عطاء الله السكندرى٠ – الطبعة الاولى٠ – [القاهرة]٠ – المط٠ الازهرية ١٣٥٠ هـ ٠ – ١٩٣١ م٠ – ٣٥ ص ٠ – ٢٤٥ م م٠

تاج العروس من جواهر القاموس
محمد بن محمد بن عبد الرزاق مرتضى الحسينى الزبيدى٠ – الطبعة الاولى ٠ – [القاهرة]٠ – المط٠ الخيرية٠ – ١٣٠٦ هـ / ١٣٠٧ هـ٠ – ١٠ اجزاء٠ – ٣٢٠ م م٠

التاج فى اخلاق الملوك
عمرو بن بحر بن محبوب الكنانى الجاحظ ٠ الطبعة الاولى ٠ – [القاهرة] ٠ – المط٠ الاميرية٠ – ١٣٢٢ هـ٠ – ١٩١٤ م٠ – ٨٣ ص ٠ + ٢٦٦ ص ٠ – XIV — ٢٦٥ م م٠
نسخة اخرى كالسابقة

تاج الملوك المسمى بدرة الانوار
محمد ابن الحاج الكبير٠ – الطبعة الاولى٠ [القاهرة]٠ – مط٠ المحمودية٠ – ١٣١٦ هـ ١٦٥ ص٠ + ١/ج٠ – ٢٠٠ م م٠

تاج اللغة وصحاح العربية
اسماعيل بن حماد الجوهرى٠ – [القاهرة] المط٠ الكبرى العامرة ٠ – ١٢٩٢ هـ٠ – جزآن٠ – ٢٧٠ م م٠
نسخة اخرى كالسابقة

التاج والاكليل
انظر: محمد بن عبد الرحمن المغربى الحطاب على هامش كتابه: مواهب الجليل٠٠

تـــاريـــخ
عمر بن مظفر بن عمر بن محمد بن ابى الفوارس الوردى٠ – [القاهرة]٠ – المط٠ الوهبية ١٢٨٥ هـ٠ – جزآن٠ – ٢٤٠ م م٠

التاريخ، مقرر السنة الثانية والثالثة الابتدائية
محمد وهبى٠ – تطوان٠ – مط٠ الوحدة المغربية٠ – (بدون سنة)٠ – ٢٦ ص + ٢٢ ص٠
ملاحظة : مجلد مع كتاب الجغرافية لنفس المؤلف٠٠

تاريخ ادب اللغة العربية
جرجى زيدان ٠ – [القاهرة] ٠ – مط ٠ الهلال٠ – ١٩١١ / ١٩١٤ م٠ – اربعة اجزاء مع فهارس عامة٠ – صور مضافة٠ – ٢٤٠ م م٠

تاريخ الادب العربى للمدارس الثانوية والعليا
احمد حسن الزيات الطبعة العاشرة مزيدة منقحة٠ – [القاهرة]٠ – مط٠ الرسالة٠ – ٥٢١ ص٠ – ٢٣٤ م م٠

تاريخ الاستاذ الامام الشيخ محمد عبده
محمد رشيد رضا٠ – [القاهرة]٠ – مط٠ المنار٠ – ١٣٥٠ هـ٠ – ١٩٣١ م٠ – ثلاثة اجزاء + ٨ ل٠ – ٢٣٥ م م٠

تاريخ اسرة ربيع بالشرقية

محمود حسن ربيع. – الطبعة الاولى . – [القاهرة] . – مط . ابى الهول . – ١٣٥٥ هـ . – ١٩٣٦ م. – ٣٥ ص . – ٢٤٠ م م.

تاريخ الاسلام

رزق الله منقريوس الصدفى. – [القاهرة]. مط. الهلال. – ١٣٤٤ هـ. – ١٩٢٣ م . /١٣٢٦ هـ. – ١٩٠٨ م. – ثلاثة اجزاء ٢٣٠ م م.

تاريخ الاسلام السياسى

امين سعيد. – [القاهرة]. – مط. عيسى البابى الحلبى. – (بدون سنة). – جزآن ١٤ خ + ٢٠ ل. – ٢٥٠ م م.

تاريخ الاسلام السياسى

حسن ابراهيم حسن. – الطبعة الاولى. – [القاهرة]. – مط. حجازى. – ١٣٠٣ هـ ١٩٣٥ م. – الجزء الاول. – ٢٤٠ م م.

ملاحظة: كتاب غير كامل

نسخة اخرى كالسابقة

التاريخ الاسلامى للسيرة النبوية والخلفاء الراشدين

محمد مصطفى زيادة. – [القاهرة]. – دار الطباعة الحديثة . – ١٣٥٣ هـ . – ١٩٣٤ م. – ٣٣٣ ص. – ٢٤٣ م م.

تاريخ افتتاح الاندلس

محمد بن عمر ابن القوطية. – مجريط. – مط. بريد نير . – ١٨٦٨ م. – ٢٠٨ ص ٢٠٩ م م.

تاريخ افتتاح الحبشة (القرن السابع عشر للميلاد)

احمد بن عبد القادر اعرب فقيه. – باريس مط. ارنست لورو. – ١٨٩٧ م . – ٤١٧ + ٤ + ٨١٧ ص. – ٢٤٠ م م.

تاريخ الامم والملوك

محمد بن جرير بن يزيد الطبرى. – الطبعة الاولى. – [القاهرة]. – المط. الحسنية المصرية. – (بدون سنة) . – ١٢ اجزاء فى ٦ مجلدات. – ٢٦٠ م م.

نسخة اخرى كالسابقة

تاريخ الاندلس فى عهد المرابطين والموحدين

يوسف اشباخ . – [القاهرة] . – مط. لجنة التأليف والترجمة والنشر. – ١٣٥٩ هـ ١٩٤٠ م. – ٢٧٧ ص. – ٢٤٠ م م.

تاريخ الاندلس

عبد الواحد بن على التميمى. – [القاهرة]. مط. السعادة . – ١٣٢٤ هـ. – ٢٥٤ ص ١٩٥ م م.

تاريخ ايران

شاهين مكاريوس. – [القاهرة]. – مط. المقتطف. – ١٨٩٨ م. – ٢ و + ٣٦٤ ص ٢٥٥ م م.

تاريخ بعلبك

ميخائل موسى الوف البعلبكى. – الطبعة الثانية. – بيروت. – المط. الادبية . ١٩٠٨ م . – ١٥٩ ص . + ٢ ل. – ٢٠٠ م م.

تاريخ بغداد او مدينة السلام

احمد بن على الخطيب البغدادى. – الطبعة الاولى. – [القاهرة]. – مط . السعادة ١٣٤٩ هـ. – ١٩٣١ م. – ١٤ اجزء – ٢٤٥ م م.

تاريخ بيروت

صالح بن يحيى . – بيروت . – المط. الكاثوليكية. – ١٨٩٨ م. – ٣١٥ ص + ١ خ. + ٦ ص. ١٩٥ م م.

تاريخ التربية

عبد الله مشنوق . – الطبعه الثانية . – بيروت. – مط. الكشاف. – ١٩٣٧ م. ٢٢٥ ص. – ٢٤٥ م م.

تاريخ التربية

مصطفى امين. – الطبعة الاولى . – [القاهرة]. – مط. المعارف. – ١٣٤٣ هـ ١٩٢٥ م. – جزآن فى مجلد واحد . – ٢٤٠ م م.

تاريخ التشريع الاسلامى

عبد اللطيف محمد السبكى. – [القاهرة]. مط. وادى الملوك . – ١٣٥٥ هـ . – ١٩٣٧ م. – ٢٣٣ ص. – ٢٣٢ م م.

ت

تاريخ التشريع الاسلامى
محمد الخضرى بك٠ – الطبعة الرابعة٠ – [القاهرة] ٠ – مط ٠ الاستقامة ٠ – ١٣٥٣ هـ / ١٩٣٤ م٠ – ٣٣٣ ص٠ – ٢٠٠ م م٠

تاريخ التمدن الاسلامى
جرجى زيدان٠ – الطبعة الثالثة ٠ – [القاهرة]٠ – مط٠ الهلال ٠ – ١٩٢٢ م٠ خمسة اجزاء٠ – ٢٤٠ م م٠

تاريخ ثغر عدن
عبد الله الطيب بن عبد الله بن احمد ابن مخرمة ليدن٠ – مط٠ بريل ٠ – ١٩٣٦ م٠ – جزآن٠ – ٢٥٥ م م٠

تاريخ الجزائر فى القديم والحديث
مبارك بن محمد الهلالى الميلى ٠ – القسطنطينية٠ – مط٠ – الجزائر ٠ – ١٣٥٠ هـ٠ – ١٩٣٢ م ٠ – جزآن ٠ – ٢٤٥ م م٠

تاريخ الجهمية والمعتزلة
جمال الدين القاسمى الدمشقى٠ – الطبعة الاولى٠ – [القاهرة]٠ – مط٠ المنار٠ – ١٣٣١ هـ٠ – ٨٤ ص٠ – ٢٥٠ م م٠

تاريخ الحرب العظمى
[القاهرة] ٠ – (بدون مط٠) ٠ – (بدون سنة)٠ – ٥٢٠ ص٠ + ٥ خ٠ + ٢٨ ل٠ ٢٣٥ م م٠

تاريخ حرب فرنسا والمانيا
جرجى الطرابلسى ٠ – [القاهرة] ٠ – المط٠ الجمالية٠ – ١٩١١ م٠ – ٢١٦ ص ٢٤٠ م م٠
نسخة اخرى كالسابقة

التاريخ الحسينى
محمود البيلاوى ٠ – الطبعة الاولى ٠ – [القاهرة]٠ – مط٠ التقدم٠ – ١٣٢٤ هـ٠ ٨٠ ص٠ – ١٩٠ م م٠

تاريخ حياة شريف بك عمر
محمد افندى امام العبد٠ – [القاهرة]٠ – مط٠ الهلال٠ – (بدون سنة)٠ – ٥٥ ص ٢٥٠ م م٠

تاريخ حياة على مبارك باشا
محمد بك درى الحكيم٠ – [القاهرة] ٠ – المط٠ الدرية٠ – ١٣١١ هـ٠ – ١٨٩٤ م٠ ٦٣ ص٠ – ٢٣٧ م م٠

تاريخ الخط العربى وادبه
محمد طاهر بن عبد القادر الكردى٠ – الطبعة الاولى ٠ – ١٣٥٨ هـ٠ – ١٩٣٩ م ٠ – ٤٧٠ ص٠ + صور مضافة٠ – ٢٣٨ م م٠

تاريخ الخلفاء
عبد الرحمن بن ابى بكر السيوطى ٠ – ١٢٧٣ هـ٠ – ١٨٥٧ م٠ – ٥٤٣ ص ٠ – ٢١٤ م م٠

تاريخ الخلفاء امراء المومنين
عبد الرحمن بن ابى بكر السيوطى ٠ – [القاهرة] ٠ – المط ٠ الميمنية ٠ – ١٣٠٥ هـ ٠ – ٢ ص٠ + ٢١٦ ص ٠ – ٢٦٧ م م٠

تاريخ الخميس فى احوال انفس نفيس
حسين بن محمد بن الحسن الديار بكرى٠ – [القاهرة] ٠ – [المط٠ الوهبية] ٠ – ١٢٨٣ هـ٠ – جزآن٠ – ٢٨٠ م م٠

تاريخ الدول الاسلامية بالجداول المرضية
احمد بن زينى دحلان ٠ – [القاهرة] ٠ – [المط٠ البهية]٠ – ١٣٠٦ هـ٠ – ٢٣٠ ص ٢٧١ م م٠

تاريخ الدولة السعدية الدرعية
الرباط٠ المط٠ الجديدة٠ – ١٣٥٣ هـ٠ – ١٩٣٤ م٠ – ١/ج – ١١٢ ص٠ – ١/ش٠ ٢٢٥ م م٠

تاريخ الدولة العلية العثمانية
محمد فريد بك ٠ – الطبعة الاولى ٠ – [القاهرة]٠ – مط٠ محمد افندى مصطفى٠ ١٣١١ هـ ٠ – ١٨٩٢ م٠ – ١ خ ٠ – ١/ج٠ – ٤٩٦ ص٠ – ٢٣٧ م م٠

تاريخ الدول الفارسية فى العراق
على ظريف الاعظمى٠ – بغداد ٠ – مط ٠ الفرات ٠ – ١٣٤٦ هـ٠ – ١٩٢٧ م ٠ – ١٢٤ ص٠ – ٢٠٥ م م٠

تاريخ الدولتين الموحدية والحفصية
عبد الله محمد بن ابراهيم اللولوى الزركشى
الطبعة الاولى. — تونس. — مط. الدولة
التونسية. — ١٢٨٩ هـ. — ١٥٥ ص. —
٢١٥ م م.

التاريخ السياسى
رؤوف بك الجادرجى . — بغداد. — مط.
الفرات. — ١٩٢٤ م. — ١/ط + ٤١٦ ص
٢٤٧ م م.

التاريخ السرى لاحتلال انجلترا مصر
الفريد سكاون بلينت. — [القاهرة] . —
مط. البلاغ الرسمى. — (بدون سنة). —
٤٧٦ ص. — ٢٥٠ م م.

تاريخ السلطان سليم خان بن السلطان با يزيد
احمد بن زنبل الرمال السحلى. — [القاهرة]
مط. حجرية. — ١٢٧٨ هـ. — ١٣٩ ص.
٢٣٥ م م.

تاريخ سورية
يوسف الدبس . — بيروت . — المط.
العمومية الكاثوليكية. — ١٨٩٣ / ١٩٠٥ م
٤ اجزاء فى ٨ مجلدات. — ٢٥٥ م م.

تاريخ الصحافة العربية
طرازى الفنكونت فليب دى. — بيروت. —
المط. الادبية . — ١٩١٣ م . — الجزء
الاول. — ٢٤٢ م م.
ملاحظة كتاب غير كامل

تاريخ صيدا
احمد عارف الزين . — صيدا . — مط.
العرفان. — ١٣٣١ هـ . — ١٩١٣ م. —
١٧٦ ص. + ١ ل. — ٢٤٠ م م.

التاريخ الصغير
محمد بن اسماعيل بن ابراهيم بن المغيرة
البخارى. — لكنؤ. — مط. انوار احمدى
١٣٢٥ هـ. — ٢٥١ ص. — ٢٦٥ م م

تاريخ الطب والصيدلة والكيمياء عند قدماء المصريين
عبد العزيز عبد الرحمن. — [القاهرة]. —
مط. الاعتماد. — ١٣٥٧ — ١٩٣٩ م. —
٥ ص. + ١/ف + ٤١٧ ص. + صور
مضافة. — ٢٣٣ م م.

تاريخ طرابلس الغرب
محمد بن خليل غلبون الطرابلسى . —
[القاهرة]. — المط. السلفية. — ١٣٤٩ هـ
١/ية — ٢٣٢ ص. — ٢٥٠ م م.

تاريخ طوس او المشهد الرضوى
محمد مهدى العلوى . — بغداد . — مط.
النجاح. — ١٣٤٦ هـ . — ١٩٢٧ م . —
٢٨ ص. — ١٩٠ م م.

تاريخ العرب فى الاندلس
محمد عبد الله عنان. — الطبعة الاولى . —
[القاهرة]. — مط. السعادة. — ١٩٢٤ م
٢١٦ ص. — ٢٤٠ م م.

تاريخ العراق بين احتلالين
عباس العزاوى . — بغداد . — المط.
الحديثة. — ١٣٥٣ هـ. — ١٩٣٥ م . —
١٣٥٤ هـ . — ١٩٣٦ م. — جزآن . —
٢٤٠ م م.

تاريخ العصر الحديث ، مصر من محمد على الى اليوم
محمد صبرى . — الطبعة الثالثة . —
[القاهرة]. — مط. مصر ش. م. —
١٢٩٨ م. — ١٥ ل . + ٢٤٠ ص. +
١ خ. — ١٩٥ م م.

تاريخ علم الادب عند الافرنج والعرب
روحى بك الخالدى. — الطبعة الثانية. —
[القاهرة]. — مط. الهلال. — ١٩١٢ م
٢٩٠ ص. — ٢٣٥ م م.

تاريخ علماء الاندلس
عبد الله بن محمد بن يوسف الازدى ابن
الفارض. — مجريط. — مط. بلاعرندة
١٨٩١ / ١٨٩٢ م. — جزآن. — ٢٣٥ م م.

تاريخ عمارة المسجد الحرام بما احتوى من مقام ابراهيم
حسين عبد الله باسلامة. — الطبعة الاولى.
جدة. — المط. الشرقية . — ١٣٥٤ هـ.
٩ ص. + ١٧ ل. — ٣٢٠ ص. + ١ و.
٧ خ. — ٢٣٥ م م.

ت

تاريخ غزوات العرب فى فرنسا وسويسرا وايطاليا وجزائر المتوسط

الامير شكيب ارسلان. — [القاهرة] . — مط. عيسى البابى الحلبى. — (بدون سنة) ٣٠٨ ص. — ٢٣٧ م م.

تاريخ غزوات العرب فى فرنسا وسويسرا . .

شكيب ارسلان. — [القاهرة]. — (بدون سنة) . — ١ ل. + ٣٠٨ + ٣ و. — ٢٤٠ م م.

تاريخ الفكر العربى فى نشوئه وتطوره بالترجمة والنقول..

اسماعيل مظهر. — [القاهرة]. — (بدون مط). — ١٩٢٨ م . — ١٨٢ ص . — ٢٣٠ م م.

تاريخ فلاسفة الاسلام فى الشرق والغرب

محمد لطف جمعة . — [القاهرة] . — مط. المعارف. — ١٣٤٥ هـ. — ١٩٢٧ م ٣ ل — ١/ف. — ٣٢٧ — ٢٤٠ م م.

تاريخ الفلسفة اليونانية

يوسف كرم. — [القاهرة]. — مط. لجنة التأليف والترجمة والنشر. — ١٣٥٥ هـ . ١٩٣٦ م. — ١/و. + ٣٥٣ ص. — ٢٤٠مم.

تاريخ الفيوم

ابراهيم رمزى . — الطبعة الاولى . — الفيوم. — مط. الفيوم. — ١٨٩٤ م. — ١٥٩ ص. + ٥ ل. — ٢٣٢ م م.

التاريخ القديم

ج. ادجار . — [القاهرة] . — المط. الاميرية. — ١٩٣٤ م. — ١٤٤ ص . + عدة لوحات وخرائط. — ٢٣٦ م م.

تاريخ القرن التاسع عشر فى اوربا وما يليه من الحوادث

محمد قاسم وحسين حسنى . — الطبعة الثالثة. — [القاهرة]. — مط. دار الكتب المصرية. — ١٣٤٤ هـ. — ١٩٢٥ م. — ١/س. — ٢٥١ ص. — صور مضافه وخرط

تاريخ قضاة الاندلس

ابو الحسن بن عبد الله بن الحسن النباهى الاندلسى . — [القاهرة] . — دار الكتب الكتب المصرية. — ١٩٤٨ م. — ٢٤٦ ص + . — ٢٥٤ م م.

تاريخ الكامل

على بن محمد بن محمد بن عبد الكريم بن عبد الواحد الشيبانى ابن الاثير. — [القاهرة] مط. احمد الحلبى ومحمد افندى مصطفى. — ١٣٠٣ هـ. — ١٢ جزء فى ٦ مجلدات . — ٢٧٥ م م.

التاريخ الكبير

على الحسن بن عبد الله بن عساكر الشافعى دمشق. — مط. روض الشام. — ١٣٢٩ هـ /١٣٣٣ هـ. — سبعة اجزاء. — ٢٤٥ مم.

تاريخ الكعبة المعظمة ، وعمارتها وكسوتها وسدانتها

حسين عبد الله باسلامة. — الطبعة الاولى. جدة. — المط. الشرقية. — ١٣٥٤ هـ. ٤٠١ ص. — ٣٣ ل. — ٢٣٥ م م.

نسخة اخرى كالسابقة

تاريخ اللغة العربية

جرجى زيدان . — الطبعة الثانية . — [القاهرة]. — مط. الهلال. — ١٩٢٢ م. ٦٨ ص. — ١ و. — ٢٣٨ م م.

تاريخ اللغة وصحاح العربية

اسماعيل بن حماد الجوهرى. — [القاهرة] مط. بولاق [١٢٨٢ هـ] . — جزآن . — ٢٧٠ م م.

تاريخ الماسونية العام منذ نشأتها الى هذا اليوم

جرجى زيدان . — [القاهرة]. — مط . المحروسة . — ١٨٨٩ م. — ١/و . — ٣٥٦ ص. — ٢٠٠ م م.

نسخة اخرى كالسابقة

تاريخ المسألة المصرية ١٨٧٥ — ١٩١٠

رتشتين، تيودور. — الطبعة الثانية . — [القاهرة]. — مط. لجنة التأليف والترجمة والنشر. — ١٣٥٥ هـ. — ١٩٣٦ م. — ١/ض. — ٤٣١ ص. — ٢٤٥ م م.

تاريخ مصر الحديث من الفتح الاسلامى الى الآن
جرجى زيدان ٠ — الطبعة الثانية ٠ — [القاهرة]٠ — مط٠ الهلال ٠ — ١٩١١ م٠ جزآن٠ — ٢٤٧ م م٠

تاريخ مصر السياسى فى الازمنة الحديثة
محمد رفعت٠ — الطبعة الثانية٠ — [القاهرة] المط٠ الرحمانية ٠ — ١٩٢٦ م ٠ — ٢٨٨ ص٠ + ٨ ص٠ — ٢٤٠ م م٠

تاريخ نابليون بنبارتا الاول
الطبعة الثانية — بيروت٠ — المط٠ الوطنية ١٨٦٨ م٠ — ٤٣٧ ص٠

تاريخ نجد
محمود شكرى الآلوسى٠ — [القاهرة] ٠ المط٠ السلفية٠ — ١٣٤٣ هـ٠ — ١١٦ ص ٢٤١ م م٠

تاريخ النور السافر عن اخبار القرن العاشر
عبد القادر بن عبد الله العيدروسى ٠ — بغداد٠ — مط٠ الفرات٠ — ١٣٥٣ هـ٠ — ١٩٣٤ م٠ — ٥٠٨ ص٠ — ٢٥٠ م م٠

تاريخ اليزيدية واصل عقيدتهم
عباس العزاوى٠ — بغداد٠ — مط٠ بغداد ١٣٥٣ هـ٠ — ١٩٣٥ م٠ — ٢٢٨ ص٠ — ٢ و٠ — ٢٥٠ م م٠

تاريخ اليمن
عمارة بن ابى الحسن على الحكمى اليمنى٠ — لندن ٠ — مط٠ كلبرت ورونكتى ٠ — ١٣٠٩ هـ٠ — ١٠٢ ص٠ + ١٥٢ ص٠ — ٣٥٨ ص٠ — XXV ٠ — ٢٤٠ م م٠

تاريخ اليونان
محمود فهمى٠ — الطبعة الاولى٠ — [القاهرة] مط٠ الوعاظ٠ — ١٣٢٨ هـ٠ — ١٩١٠ م٠ ٢٧٩ ص٠ + صور مضافة٠ — ٢٣٤ م م٠

تأسيس النظر
عبد الله بن عمر بن عيسى الدبوسى الحنفى الطبعة الاولى٠ — [القاهرة]٠ — المط٠ — الادبية٠ — (بدون سنة)٠ — ٨٧ ص٠ — ٢٣٨ م م٠

تأويل الاحاديث فى رموز قصص الانبياء
شاه ولى الله الدهلوى٠ — دهلى٠ — (طبعة حجرية)٠ — (بدون سنة)٠ — ٨٨ ص٠ — ٢٥٠ م م٠

تأويل المتشابهات القرآنية
امر الله محمد٠ — [القاهرة]٠ — مط٠ دار السلام ٠ — ١٣٥٤ هـ٠ — ١٦ ص ٠ — ٢١٠ م م٠

تأويل مختلف الحديث فى الرد على اعداء اهل الحديث
عبد الله بن مسلم بن قتيبة الدينورى ٠ — الطبعة الاولى ٠ — [القاهرة] ٠ — مط٠ كردستان العلمية٠ — ١٣٢٦ هـ٠ — ٢٨ ص + ٤٦٤ ص٠ — ١٩٧ م م٠

تأييد الحقيقة العلية وتشييد الطريق الشاذلية
عبد الرحمن بن ابى بكر السيوطى ٠ — [القاهرة] ٠ — المط٠ الاسلامية ٠ — ١٣٥٢ هـ ٠ — ١٩٣٤ م٠ — ١/ب ٠ + ١١٣ ص٠ — ٢٤٥ م م٠

التبر المسبوك فى ذيل السلوك
محمد بن عبد الرحمن بن محمد بن ابى بكر ابن عثمان السخاوى ٠ — [القاهرة] ٠ — المط٠ الاميرية٠ — ١٨٩٦ م٠ — ١٣١٥ هـ ٤٣٢ ص٠ — ٢٥٠ م م٠

التبر المسبوك فى نصائح الملوك
انظر: محمد بن محمد بن الوليد الفهرى الطرطوشى على هامش كتابه: سراج الملوك

التبر المسبوك فى نصيحة الملوك
محمد بن محمد بن محمد الغزالى (ابو حامد) [القاهرة]٠ — مط٠ الآداب ٠ — ١٣١٧ هـ ١٣٣ ص٠ — ٢٤٥ م م٠

تبصرة الاخوان فى بيان اضرار التبغ المشهور بالدخان
محمد الطربيشى الحلبى٠ — الطبعة الاولى٠ [القاهرة]٠ — المط٠ الجمالية٠ — ١٣٢٨هـ ١٩١٠ م٠ — ٤٠ ص٠ — ٢١٠ م م٠
نسخة اخرى كالسابقة

التبصر بالتجارة

عمرو بن بحر بن محبوب الكنانى الجاحظ٠ [القاهرة] ٠ — المط٠ الرحمانية ٠ — ١٣٥٤ هـ٠ — ١٩٣٥ م٠ — ٤٢ ص٠ — ١ و٠ — ٣٢٥ م م٠

تبصرة الحكام فى اصول الاقضية ومناهج الاحكام

ابراهيم بن محمد بن فرحون اليعمرى٠ — [القاهرة]٠ — المط٠ البهية٠ — ١٣٠٢ هـ جزآن٠ — ٢٨٥ م م٠

تبصرة الرحمن وتيسير المنان بعض ما يشير الى اعجاز القرآن

على المهايمى ٠ — [القاهرة] ٠ — مط٠ بولاق٠ — [١٢٩٥ هـ]٠ — جزآن ٠ — ٢٦٥ م م٠

تبصرة القضاة والاخوان فى وضع اليد وما يشهد له من البرهان

حسن العدوى الحمزاوى ٠ — [القاهرة]٠ المط٠ الميرية ٠ — ١٢٧٦ هـ ٠ — ٦ + ٢٥٢ ص٠ — ٢٤٥ م م٠

التبصرة والتذكرة

عبد الرحيم بن الحسين بن عبد الرحيم ابن ابى بكر العراقى٠ — فاس٠ — المط٠ الجديدة٠ — ١٣٥٥ هـ٠ — الجزء الثانى والثالث٠ — ٢٦٥ م م٠

التبيان لبعض المباحث المتعلقة بالقرآن على طريق الاتقان

طاهر بن صالح بن احمد الجزائرى ٠ — الطبعة الاولى ٠ — [القاهرة] ٠ — مط٠ المنار ٠ — ١٣٣٤ هـ٠ — ٢٨٠ ص٠ + ١/ج٠ — ٢٣١ م م٠

تبييض الصحيفة فى مناقب الامام ابى حنيفة

جلال الدين السيوطى٠ — انظر : نفس المؤلف فى كتابه السبل الحلية٠٠

تبيين الحقائق شرح كنز الدقائق

عثمان بن على الزيلعى٠ — الطبعة الاولى ٠ [القاهرة]٠ — المط٠ الكبرى الاميرية٠ — ١٣١٣ هـ٠ / ١٣١٥ هـ ٠ — ستة اجزاء٠ ٢٨٠ م م٠

تبيين العجب بما ورد فى فضل رجب

احمد بن على بن حجر العسقلانى ٠ — مط٠ المعاهد٠ — ١٣٥١ هـ٠ — ٣٥ ص٠ ٢٤٠ م م٠

تبيين المعانى فى شرح ديوان ابن هانى

محمد بن هانى بن محمد بن سعدون الاندلسى [القاهرة]٠ — مط٠ المعارف٠ — ١٣٥٢ هـ ٦١ + ٨١٨ ص٠ — ا/ح٠ — ٢٨٥ م م٠

تتمة البيان فى تاريخ الافغان

محمد جمال الدين الافغانى ٠ — الطبعة الاولى٠ — [القاهرة]٠ — مط٠ الموسوعات ١٣١٨ هـ٠ — ١٩٠١ م٠ — ١٩٢ ص٠ + صور مظافة٠ — ١٩٠ م م٠

تجريد اسماء الصحابة

على بن الاثير النيسابورى الجزرى ٠ — الطبعة الاولى ٠ — حيدر آباد٠ — مط ٠ دائرة المعارف٠ — ١٣١٥ هـ٠ — جزآن ٠ ٢٤٢ م م٠

التجريد الصريح لاحاديث الجامع الصحيح

احمد بن عبد اللطيف الشرجى الزبيدى ٠ [القاهرة]٠ — مط٠ مصطفى البابى الحلبى ١٣٤٧ هـ ٠ — جزآن فى مجلد واحد ٠ — ٢٨٥ م م٠

تجديد علوم الدين

محمد الحجوى٠ — انظر: نفس المؤلف فى كتابه: ثلاث رسائل٠٠

تجريد التوحيد المفيد

احمد بن على المقريزى ٠ — [القاهرة] ٠ مط٠ الشرق٠ — ١٣٤٣ هـ٠ — ٤٨ ص٠ ٢٣٠ م م٠

التجريد الصريح لاحاديث الجامع الصحيح

الحسين بن المبارك الزبيدى٠ — الطبعة الاولى٠ — [القاهرة]٠ — المط٠ الخيرية ٠ ١٣٢٢ هـ٠ — جزآن فى مجلد واحد ٠ — ٢٨٠ م م٠

تحبير الموشين فى التعبير بالسين والشين

محمد بن يعقوب بن محمد الفيروزابادى٠ — الجزائر٠ — المط٠ الثعالبية٠ — ١٣٢٧ هـ ٣٢ ص٠ — ٢٤١ م م٠

نسخة اخرى كالسابقة

ت

تحت راية القرآن، المعركة بين القديم والحديث
مصطفى صادق الرافعى. — الطبعة الاولى. [القاهرة] . — المط. الرحمانية . — ١٣٤٥ هـ. — ١٩٢٦ م. — ٤٣٧ ص. — ٢٤٠ م م.
نسخة اخرى كالسابقة

التحرير فى ضمان المأمور والآمر والاجير
محمود افندى الحمزاوى. — دمشق . — مط. مجلس المعارف. — ١٣٠٣ هـ . — ٢٣ ص. — ٢٥٠ م م.

تحرير المقالة فى مسائل من الوكالة
ابو الشتاء بن الحسن الغازى الصنهاجى. — الطبعة الاولى. — فاس. — المط. الجديدة ١٣٤٨ هـ. — ٣١ ص. — ١٣٥ م م.

تحذير الاخوان من شرب الدخان
محمود طاهر. — ٢٨ ص. — ١٩٠ م م.

تحذير اهل الايمان من الكذب والطعن والبهتان
محمد بن حسن الانصارى اليمانى . — بنارس. — المط. الصديقى. — ١٣٠٣هـ. ٧٤ + ٤ ص. — ٢٤٥ م م.

تحذير الخواص من اكاذيب القصاص
جلال الدين عبد الرحمن بن ابى بكر السيوطى [القاهرة]. — مط. المعاهد. — ١٣٥١ هـ ٨٤ ص. — ١٩٥ م م.

تحذير عوام المسلمين من الاغترار بكلام من يتساهل فى الدين
الحاج عبد الله بن خضراء. — انظر: مجموع يحتوى على...

تحذير المسلمين عن الوقوع فى حبالة دسائس الاتلافيين
عبد الرحمن بن احمد الياس الصديقى . — [القاهرة] . — المط. العامرة . — ١٣٣٤ هـ. — ١٦ ص. — ٢٣٥ م م.

تحذير المسلمين من مذهب العصريين
محمد الزمزمى بن محمد ابن الصديق. — طنجة. — مط. ف. ايرولا. — (بدون سنة). — ٣١ ص. — ٢٤٠ م م.

تحذير المقال
احمد بن الطالب ابن سودة. — انظر: مجموع يحتوى على...

تحرير الكلام فى مسائل الالتزام
محمد بن محمد بن عبد الرحمن الحطاب. — فاس. — (طبعة حجرية). — ١٣٠٥ هـ . ٢٣ كراسة

تحرير القواعد المنطقية فى شرح الرسالة الشمسية
محمود بن محمد الرازى. — الطبعة الاولى. [م. م.]. — (بدون مط). — ١٣١١ هـ. ١٣٢ ص. — ٢٨٠ م م.

تحصيل عين الذهب من معدن جوهر الادب فى علم . . .
يوسف بن سليمان بن عيسى السنتميرى . انظر: سيبويه فى تأليفه: الكتاب..

تحطيم الحسام السامى بيد الانصاف الاسلامى
مصطفى ابو يوسف الحمامى. — [القاهرة] مط. السعادة. — ١٣٣٧ هـ. — ٩٦ ص. ١٩٥ م م.

تحفة الاحباب
على بن محمد السخاوى. — انظر: احمد بن محمد المقرى التلمسانى على هامش كتابه: نفح الطيب..

تحفة الاحباب وبغية الطلاب فى الخطط والمزارات
على بن احمد بن عمر بن خلف بن محمود السخاوى. — الطبعة الاولى. — [القاهرة] مط. العلوم والادب . — ١٣٥٦ هـ . — ١٩٣٧ م. — ٤٠٧ ص. — ٢٤٠ م م.

تحفة الاحباب وطرفة الاصحاب على ملحة الاعراب
محمد بن محمد بن عمر بحرق الحضرمى. — [القاهرة] . — المط. الحميدية . — ١٣١٧ هـ. — ٤٤ ص. — ٢٧٠ م م.

تحفة الاحباب وطرفة الاصحاب على ملحة الاعراب
محمد بن محمد بن عمر بحرق الحضرمى. — [القاهرة]. — مط. شركة التمدن الصناعى ١٣٣٠ هـ. — ٥١ ص. — ٢٨٠ م م.

تحفة الاخوان
احمد بن محمد الدردير. — (طبعة حجرية) (بدون سنة) . — ٣٢ ص. — ١٩٠ م م.

تحفة الاخوان ببعض مناقب شرفاء وزان
حمدون بن محمد الطاهرى الجوطى الحسينى
فاس. — (طبعة حجرية). — ١٣٢٤ هـ.

تحفة الاخوان فى حفظ صحة الابدان
داود بن سليمان بن موسى ابو شعر. —
دمشق. — المط. الحقنية. — ١٣٠٠ هـ.
١٨٨٣ م. — ٢٨٠ ص. — ٢١٦ م م.

تحفة الاخوان فى قراءة الميعاد فى رجب وشعبان ورمضان
احمد بن حجازى الفشنى. — الطبعة
الاولى. — [القاهرة]. — مط. المعاهد.
١٣٥١ هـ. — ٢٦٨ ص. — ١٩٥ م م.

تحفة الاخيار بشرح الاستغفار
سليمان بن يونس بن على الجهنى. —
انظر: نفس المؤلف على هامش كتابه: فيض
الملك.

التحفة الادبية فى تاريخ تمدن الممالك الاوروباوية
حنين نعمة الله خورى. — الاسكندرية. —
مط. الاهرام. — ١٨٧٧ م. — ١٢٩٤ هـ.
٤٦٣ ص. + ٤ ص. — ٢٤٠ م م.

تحفة الاريب فى الرد على اهل الصليب
[م. م.]. — (بدون مط). — ١٢٩٠ هـ.
٦٢ ص. — ٢٢٠ م م.

التحفة الادبية فى القراءة العربية
رشيد الشرتونى. — لبنان. — المط.
الشرقية. — ١٩٠١ م. — ٨٨ ص. —
٢٠٠ م م.

تحفة الاريب ونزهة اللبيب
ابو مدين الفاسى. — فاس. — (طبعة
حجرية). — ١٣٢٠ هـ. — ١١٩ ص. —
٢٢٠ م م.

تحفة الاعالى شرح على بن سلطان محمد القارى
[القاهرة]. — مط. دار الكتب العربية
الكبرى. — [١٣٢٩ هـ]. — ٧٥ ص. —
٢٧٨ م م.

تحفة الاكياس فى حسن الظن بالناس
على بن محمد المصرى. — الطبعة الاولى.
[القاهرة]. — مط. السعادة. — ١٣٣٣ هـ
٦٦ ص. — ٢٤٥ م م.

تحفة الالباب فى ثمرة الآداب
مصطفى رشوان حسن. — الطبعة الاولى.
[القاهرة]. — المط. الحسنية. —
١٣٢٧ هـ. — ١٩٠٩ م. — ٧٢ ص. —
٢٤٠ م م.

تحفة اهل الاصطفاء
فتح الله بن ابى بكر البنانى. — انظر:
نفس المؤلف فى كتابه رفد القارى.

تحفة اولى الالباب فى مجالس الاحباب
محمد عبد الفتاح. — [القاهرة]. — المط.
الميمنية. — ١٣١٠ هـ. — ٥٢ ص. —
١٩٢ م م.
نسخة اخرى كالسابقة

تحفة بغداد
سيالكوت (فنجاب). — مط. فنجاب بريس
١٣١١ هـ. — ٣٣ ص. — ٢٤١ م م.

التحفة البهية والطرفة الشهية
القسطنطينية. — مط. الجوائب. —
١٣٠٢ هـ. — ٢٢٨ ص.

تحفة الحكام
محمد بن احمد ميارة الفاسى. — [الفاهرة]
المط. البهية. — ١٣١٥ هـ. — جزآن.
٢٧٥ م م.

تحفة الحكام فى نكت العقود والاحكام
محمد بن محمد بن عاصم الاندلسى. —
الطبعة الثانية. — الجزائر. — المط.
الثعالبية. — ١٣٢٧ هـ. — ١٩٠٩ م. —
١١٩ + ٣ ص. — ٢٣٠ م م.

تحفة الحكام فى نكت العقود والاحكام
محمد بن محمد بن عاصم الاندلسى. —
فاس. — (طبعة حجرية). — ١٣٠٨ هـ.
٢٢١ ص. — ٢٢٠ م م.

تحفة الراغب فى صحة المتزوج وزواج العازب
شاكر بن يوسف الخورى. — بيروت. —
المط. الكاثوليكية. — ١٨٧٩ م. —
٣٠٨ ص. — ١٩٧ م م.

تحفة الزمرأى السديد
احمد بك الحسينى. — [القاهرة]. —
مط. كردستان العلمية. — ١٣٢٦ هـ. —
٨٤ ص. — ١٩٤ م م.

تحفة الزائر فى مآثر الامير عبد القادر واخبار الجزائر

محمد بن الامير عبد القادر الحسنى ٠ — الاسكندرية ٠ — المط ٠ التجارية ٠ — ١٩٠٣ م٠ — جزآن٠ + صور مضافة٠ — ٢٤٠ م م٠

تحفة ذوى الاختصاص فى موقع الباء بعد مادة الاختصاص

محمد بن على بن احمد دنيه الاندلسى٠ — الرباط٠ — المط٠ المغربية٠ — ١٣٤٧ هـ ٣٦ ص٠ — ٢٤٠ م م٠

تحفة السالكين ودلالة السائرين

محمد المنير السمنودى ٠ — [القاهرة] ٠ المط ٠ المحمودية ٠ — ١٣١٥ هـ٠ — ١٠٤ ص٠ — ١٩٠ م م٠
نسخة اخرى كالسابقة

التحفة السنية

عبد الله افندى الوصاف٠ — انظر : اسماعيل بن ابى بكر المقرى فى آخر كتابه: عنوان الشرف

التحفة السنية باسماء البلاد المصرية

يحيى بن المقر ابن الجيعان٠ — [القاهرة] مط٠ بولاق الاميرية ٠ — ١٣١٦ هـ ٠ — ١٨٩٨ م٠ — ٧١ ص + IV + ١٩٦ص٠ ٢٣٢ م م٠

التحفة السنية فى تاريخ القسطنطينية

سليمان خليل بن بطرس جاويس ٠ — بيروت٠ — المط٠ العمومية٠٠ — ١٨٨٧م٠ ١٨٢ ص٠ + ١ و٠ — ٢١٥ م م٠

التحفة السنية فى التواريخ العربية

حمزة فتح الله٠ — [القاهرة]٠ — المط ٠ الكبرى الاميرية٠ — ١٣١٥ هـ٠ — ١٩ ص ٢٣٥ م م٠

تحفة السير والسلوك الى ملك الملوك

احمد بن محمد الدردير ٠ — [القاهرة] ٠ مط٠ محمد شاهين ٠ — ١٢٨١ هـ ٠ — ٢٨ ص٠ — ٢٢٧ م م٠

التحفة العباسية فى الامراض التصنعية والادعائية

احمد حمدى بك٠ — الطبعة الاولى ٠ — [القاهرة] ٠ — المط٠ الاميرية ٠ — ١٣١١ هـ٠ — ٤ + ١٢٦ ص٠ — ٢٠٠ مم٠

تحفة العقول عن آل الرسول

الحسن بن على بن شعبة٠ — [م٠ م٠]٠ دار الطباعة السيد مرتضى ٠ — ١٣١٧ هـ ٠ ٣٢١ ص٠ — ٢٤٠ م م٠

تحفة القضاة ببعض مسائل الرعاة

احمد بن محمد البويعقوبى ٠ — انظر : محمد المدنى كنون، فى آخر كتابه الاجوبة٠ واحمد بن الخياط الحسنى فى آخر كتابه : حاشية على شرح٠٠٠

تحفة اللبيب شرح لامية الحبيب

احمد بن ابى بكر بن سميط٠ — [القاهرة] مط٠ دار الكتب العربية الكبرى ٠ — ١٣٣٢ هـ٠ — ١٨٤ ص٠ — ٢٣٥ م م٠

تحفة المبتدئين فى اعراب الماضى والمضارع والامر٠٠

ابو الشتاء بن الحسن الغازى الصنهاجى ٠ الطبعة الاولى٠ — فاس٠ ٠٠ المط٠ الجديدة ١٣٤٨ هـ٠ — ٨ ص٠ — ٢٣٨ م م٠

تحفة المجالس ونزهة المجالس

جلال الدين عبد الرحمن بن ابى بكر السيوطى٠ — الطبعة الاولى٠ [القاهرة] ٠ مط٠ المعارف٠ — ١٣٢٦ هـ٠ — ١٩٠٨ م ٣٨٤ ص٠ — ١٩٥ م م٠

تحفة المجدين فى حل الفاظ بعض صلوات الشيخ محى الدين

فتح الله بن ابى بكر البنانى٠ — الرباط المط٠ الوطنية٠ — (بدون سنة) ٠ — ٢٦ ص٠ — ٢٣٥ م م٠

تحفة المحبين ومنحة المسترشدين

محمد القاوقجى الحسنى المشيشى ٠ — الطبعة الاولى ٠ — طرابلس الشام ٠ — مط٠ البلاغة٠ — ١٣١١ هـ٠ — ١٦ ص ٠ ٢٣٧ م م٠

تحفة المحقق بشرح نظام المنطق
ابو بكر بن عبد الرحمن بن شهاب الدين العلوى. — الطبعة الاولى. — [القاهرة]. مط. المنار. — ١٣٣٠ هـ. — ٢٦١ ص. ٢٤٠ م م.

التحفة المرضية فى الاخبار القدسية والاحاديث النبوية
عبد المجيد على. — [القاهرة]. — المط. العامرة الشرفية. — ١٣١٣ هـ. — ١٥٦ + ٤ ص. — ١٩٠ م م.

تحفة المريد على جوهرة التوحيد
ابراهيم البيجورى. — الطبعة الاولى. — [القاهرة]. — المط. الخيرية. — ١٣٠٤ هـ. — ١٣٣ ص. — ٢٧٠ م م.

التحفة النصوحية فى احوال ممالك الكرة الارضية
حسن نصوح. — [القاهرة]. — (بدون مط). — (بدون سنة). — ٥٧٢ + ١٦ ص ٢٤٨ م م.

تحفة النظار فى غرائب الامصار وعجائب الاسفار
محمد بن عبد الله بن محمد بن ابراهيم اللواتى ابن بطوطة. — الطبعة الثانية. — [القاهرة] مط. التقدم. — ١٣٢٢ هـ. — جزآن فى مجلد واحد. — ٢٣٥ م م.
نسخة اخرى كالسابقة

التحفة النظامية فى الفروق الاصطلاحية
على اكبر بن مصطفى محمود الشروانى. — حيدر آباد. — مط. دائرة المعارف النظامية ١٣١٢ هـ. — ١٨٣ ص. + ٢٥ ص. — ٢١٥ م م.

تحفة الناظرين فيمن ولى مصر من الولاة والسلاطين
عبد الله بن حجازى الشرقاوى. — [القاهرة] (بدون مط). — ١٢٨٦ هـ. — ٦٠ ص. — ٢٤٠ م م.

تحفة الوارد والصادر فى شرح عقيدة التوحيد
ابو القاسم بن احمد بن محمد بن عبد القادر الفاسى. — فاس. — (طبعة حجرية). — ١٣١٥ هـ. — ٢٥ كراسة. — ٢٠٦ م م.

تحفة الودود باحكام المولود
محمد بن ابى بكر بن ايوب ابن القيم الجوزية لاهور. — مط. — الموسومة. — (بدون سنة). — ١١٢ ص. — ٢٧٥ م م.

تحقيق الآمال فى اخراج زكاة الفطر بالمال
احمد بن محمد بن الصديق. — تطوان. — المط. المهدية. — ١٣٦٢ هـ. — ٢٣ ص. ٢١٠ م م.
نسخة اخرى كالسابقة

التحقيقات المرضية لحل حاشية الزاهد على الرسالة القطبية
محمد عبد الحليم بن محمد امين الانصارى. لكنؤ. — مط. اليوسفى. — ١٣١٢ هـ. ١٧٠ ص. — ٣٤٠ م م.

تحقيق العروس ونزهة النفوس
محمد بن احمد التجانى. — [القاهرة]. — المط. العامرة الشرفية. — ١٣٠١ هـ. — ٢٠٤ ص. — ٢٢٥ م م.

تخريج الوصايا من خبايا الزوايا
على حسن بن صديق بن حسن بن على القنوجى. — الطبعة الاولى. — [القاهرة] المط. الميرية. — ١٣٠٢ هـ. — ٥٣ ص. ٢٤٥ م م.

تلخيص الابريز الى تلخيص باريز
رفاعة بدوى رافع الطهطاوى. — [القاهرة] مط. دار الطباعة العامرة. — ١٢٦٥ هـ. — ٢٣٣ ص. — ٢٣٥ م م.

تخميس
محمد بن عبد الواحد النظيفى. — الطبعة الاولى. — [القاهرة]. — مط. السعادة. ٣٠١ ص. — ٢٠٠ م م.

تدبير صحة الابدان فى السفر وزيارة البلدان
المدنى بن ابى القاسم بن ابراهيم الديسى. الجزائر. — المط. الشرقيه لبيير فوبطانا ١٣٢٧ هـ. — ١٩٠٩ م. — ٢٥٤ ص. + ١٧ ص. — ١٧٨ م م.

التدبير المنزلى للبنات
فرنسيس مخائيل. — الطبعة الاولى. — [القاهرة]. — مط. التوفيق. — ١٨٩٨ م. ١٤٦ ص. — ١٩٢ م م.

تدريب المبتدى وتذكرة المنتهى فى علم الفرائض
محمد عليش. — [القاهرة] . — المط .
الميمنية. — ١٣٢٠ هـ. — ٣٩ ص . —
٢٨٠ م م.

تذكرة ابن ارمانيوس
عازر بن ارمانيوس ابن عبد المسيح . —
الطبعة الاولى. — [القاهرة]. — المط .
المصرية. — ١٣٤٠ هـ. — ١٩٢٢ م. —
٣٢٠ ص + XX ص. — ٢٣٨ م م.

تذكرة ابن حمدون (السياسة والآداب الملكية)
محمد بن ابى سعد بن الحسن بن محمد بن
على ابن حمدون . — الطبعة الاولى . —
[القاهرة]. — مط. النهضة. — ١٣٤٥ هـ
١٩٢٧ م. — ١١٨ ص. — ٢٣٦ م م.

تذكرة فى الطب
احمد القليوبى. — [القاهرة]. — المط.
الحسنية. — ١٢٩٥ هـ. — ١٠٣ ص. —
٢٣٠ م م.

تذكرة الموضوعات
محمد بن طاهر بن احمد المقدسى . —
الطبعة الاولى. — [القاهرة] . — مط .
السعادة. — ١٣٢٣ هـ. — ١٢٠ ص. —
٢٠٠ م م.

تذكرة الموضوعات
محمد طاهر بن على الهندى . — الطبعة
الاولى. — الشرق . — ١٣٤٣ هـ . —
٣١٠ + ١٠ ص. — ٢٥٠ م م.

تذكرة النوادر من المخطوطات العربية
(بدون مؤلف) . — حيدر آباد. — مط .
دائرة المعارف العثمانية. — ١٣٥٠ هـ. —
٢٢٨ ص. — ٢٤٥ م م.

التذكار فى افضل الاذكار «القرآن الكريم»
محمد بن احمد بن ابى بكر الانصارى
القرطبى. — الطبعة الاولى. — [القاهرة]
(بدون مط). — (بدون سنة). — ٨ ص .
٢١٢ ص. — ٢٤٥ م م.

تذكرة اولى الالباب والجامع للعجب العجاب
داود الضرير الانطاكى . — الطبعة الاولى .
[القاهرة]. — مط. الجمال المصرية. —
١٣٤٥ هـ. — ١٩٢٦ م. — ثلاثة اجزاء فى
مجلد واحد. — ٢٨٥ م م.

تذكرة نافعة ونصيحة جامعة مضمونها ان الامام الشرعى بالمغرب الاقصى هو السلطان الحالى والتحذير من الاغترار
الرباط. — (بدون مط) . — ١٣٢١ هـ .
١٩٠٣ م. — ٢٣ ص. — ٢١٠ م م.

التذكير بالمضجع والمصير
محمد كامل الدين الادهمى. — [القاهرة].
المط. السلفية. — ١٣٤٩ هـ. — ٦٤ ص.
٢٤١ م م.

تراث الاسلام
[القاهرة]. — مط. لجنة التأليف والترجمة
والنشر . — ١٩٣٦ م. — جزآن +
٧٢ ل. + ١ خ. — ١٨٩ م م.

تراث مصر القديمة
مجلة المقتطف سبتمبر ١٩٣٦ م. — ١٣٧ص
٩ ل + صور مضافة. — ٢٤٠ م م.

التراتب الادارية والعملات والصناعات
عبد الحى بن محمد الحسنى الكتانى الادريسى
الرباط. — المط. الاهلية. — ١٣٤٦ هـ.
جزآن. — ٢١٥ م م.
نسخة اخرى كالسابقة

تراجم اسلامية
محمد عبد الله عنان. — الطبعة الاولى. —
[القاهرة]. — دار المعارف. — [١٩٤٧م]
٢٧١ ص . + صور مضافة. + ٢ خ. —
٢٤٠ م م.

تراجم مشاهير الشرق فى القرن التاسع عشر
جرجى زيدان . — الطبعة الثانية . —
[القاهرة]. — مط. الهلال. — ١٩١٠ هـ.
جزآن فى مجلد واحد. — ٢٢٦ م م.

ترجمة حياة عبد القادر الرافعى الفاروقى
محمد رشيد الرافعى. — [القاهرة]. — مط
التقدم . — ١٣٢٣ هـ. — ١٩٠٦ م . —
١٩٤ ص. — ١٩٠ م م.

ترجمة الشيخ عمر جعفر الشبراوى
رضوان العدل بيبرس. — [القاهرة]. — مط. السعادة. — ١٣٤٤ هـ. — ٤٨ ص. ١٩٥ م م.

ترجمة محى الدين النووى
محمد بن عبد الرحمن السخاوى. — الطبعة الاولى. — [القاهرة]. — مط جمعية النشر والتأليف بالازهر. — ١٣٥٤ هـ. — ١٩٣٥ م. — ٨٨ ص. — ٢٢٣ م م.

ترجيح اساليب القرآن على اساليب اليونان
محمد بن ابراهيم الوزير الحسينى اليمنى. [القاهرة]. — مط. المعاهد. — ١٣٤٩ هـ ١٩٦ ص. — ٢٤٤ م م.

الترخيص بالقيام لذوى الفضل والمزية من الاسلام
محى الدين ابو زكريا يحيى بن شرف النووى. — [القاهرة]. — مط. المعاهد. (بدون سنة). — ٣١ ص. — ١٨٥ م م.

الترغيب والترهيب
زكى الدين عبد العظيم بن عبد القوى المنذرى الطبعة الاولى. — [القاهرة]. — المط. العامرة الشرفية. — ١٣٢٦ هـ. — جزآن. ٢٧٥ م م.

تزييف التحرير فى الانتصار
محمد بن عبد السلام كنون. — فاس. — (طبعة حجرية). — ١٣١٢ هـ. — ٦ كراريس. — ٢٣٠ م م.

تزيين الاسواق بتفصيل اشواق العشاق
داود بن عمر الانطاكى. — [القاهرة]. — المط. الميمنية. — ١٣٥٠ هـ. — ٢٥٧ ص ٢٧٥ م م.

تزيين الاسواق بتفصيل اشواق العشاق
داود بن عمر الانطاكى. — الطبعة الثالثة. [القاهرة]. — المط. الازهريه — ١٣٢٨ هـ. — ٢٦٤ ص. — ٢٧٥ م م.

تسع رسائل فى الحكمة والطبيعيات
الحسين بن عبد الله بن سينا. — بمباى. مط. ككذار حسنى. — ١٣١٨ هـ. — ١٠٤ ص. — ٢١٤ م م.

تسلية اهل المصائب
محمد بن محمد بن محمد المنجبى. — الطبعة الاولى. — [القاهرة]. — مط. السعادة. — ١٣٤٧ هـ. — ١٩٢٩ م. — ٢٢٨ ص. — ٢٤٠ م م.

التسلية والسلوان لمن ابتلى بالاذاية والبهتان
محمد بن المدنى كنون. — فاس. — (طبعة حجرية). — ١٣٠١ هـ. — ٢٠ كراسة. — ٢ ص. — ٢٢٥ م م.

تسهيل الفوائد لتحصيل شرح الشيخ خالد على متن الاجرومية
ابراهيم ابو الشافعى الشرقاوى. — الطبعة الاولى. — [القاهرة]. — المط. الميرية. — ١٣١٣ هـ. — ٦٤ ص.

تسهيل الفهوم لمقدمة ابن اجروم
احمد الرهونى. — تطوان. — المط. المهدية. — ١٣٥٠ هـ. — ١٩٣١ م. — ٣٨ ص. — ٢١٠ م م.

تسهيل الفوائد وتكميل المقاصد فى النحو
جلال الدين ابو عبد الله محمد بن مالك. — الطبعة الاولى. — [القاهرة]. — المط. الميرية. — ١٣١٩ هـ. — ٨٨ ص. — ٢٦٥ م م.

تسهيل المنافع
ابراهيم بن عبد الرحمن الازرق. — [القاهرة]. — المط. الحميدية المصرية. — ١٣٢٠ هـ. — ١٥٥ + ٥ ص ٢٧٢ م م.

تشخيص الامراض الباطنية
عيسى حمدى باشا. — الطبعة الثانية. — [القاهرة]. — مط. الجريدة. — ١/ت. ٥٠٦ + ٣ ص. + صور مضافة. — ٢٤٠مم.

تشنيف الآذان فى مختصر تاريخ الاسبان
نعمة الله الدحداح. — تطوان. — المط. المهدية. — ١٩٣٢ م. — ٢٣٤ ص. — ٢٠٨ م م.

تشنيف السمع فى انسكاب الدمع
خليل بن ايبك بن عبد الله الصفدى. — الطبعة الاولى. — [القاهرة]. — مط. الموسوعات. — ١٣٢١ هـ. — ١٢٨ ص. ١٩٠ م م.

ت

تصحيح القاموس المحيط
احمد تيمور . — الطبعة الاولى . — [القاهرة] . — المط. السلفية . — ١٣٤٣ هـ. — ٤٩ ص. — ٢٣٥ م م.

تصحيح لسان العرب
احمد تيمور . — الطبعة الاولى . — [القاهرة]. — مط. الجمالية. — ١٣٣٤هـ ٥٩ ص. — ٢٧٥ م م.

التصحيف والتحريف وشرح ما يقع فيه
الحسن بن عبد الله بن سعيد العسكرى. — [القاهرة]. — مط. الظاهر. — ١٣٢٦ هـ ١٩٠٨ م. — الجزء الاول. — ٢٤٣ م م.

تصويب السهام فى صدر من انكر القيام عند ذكر ميلاده عليه السلام
عبد الرحمن الخضرى. — [القاهرة] . — مط. السعادة . — (بدون سنة) . — ١٦ ص. — ٢٢٠ م م.

التصوير فى الاسلام عند الفرس
زكى محمد حسن. — الطبعة الاولى . — [القاهرة]. — مط. لجنة التأليف والترجمة والنشر . — ١٣٥٤ هـ. — ١٩٣٦ م. — ا/ى. — ٨٦ + ٥٤ ل. — ٢٧٥ م م.

تطبيق الديانة الاسلامية على نواميس المدنية
محمد فريد وجدى . — [القاهرة] . — المط. العثمانية. — ١٣١٦ هـ. — ١٠٩ ص ٢٠٠ م م.

تطهير الفؤاد من دنس الاعتقاد
محمد بخيت المطيعى. — الطبعة الاولى. — [القاهرة] . — المط. الكبرى الاميرية ببولاق . — ١٣١٨ هـ. — ٢٤٨ ص . — ١٩٣ م م.

تعريف الالفاظ التى تدور على لسان الاصوليين
زكرياء بن محمد بن زكرياء الانصارى . — انظر : نفس المؤلف فى كتابه: اللؤلؤ . .

تعريف اهل التقديس بمراتب الموصوفين بالتدليس
احمد بن على بن محمد بن محمد بن على ابن حجر العسقلانى. — الطبعة الاولى. — [القاهرة] . — المط. الحسنية المصرية ١٣٢٢ هـ. — ٢٣ + ٧ ص. — ٢٤٠ م م.

تعبير الرؤيا
محمد بن سيرين . — [القاهرة] . — مط. مصطفى البابى الحلبى. — ١٣٣٧ هـ. ٧٢ ص. — ١٩٣ م م.

التعاديل الاسلامية فى تخطئة حزب الفتاوى الترنسفالية
يوسف شلبى . — الطبعة الاولى . — [القاهرة]. — ١٣٢٢ هـ. — ١٩٠٤ م. — ا/د. — ٩٦ ص. — ١٩٥ م م.

التعريفات
على بن محمد الجرجانى . — [القاهرة] . المط. الحميدية . — ١٣٢١ هـ. — ١٧٨ + ١٠ ص. + ١ و. — ١٩٠ م م.

تعريف الاحياء
عبد القادر بن عبد الله العيدروس. — انظر : محمد بن محمد الحسينى الزبيدى ، على هامش كتابه: اتحاف السادة المتقين ومحمد ابن محمد بن محمد الغزالى فى كتابه: احياء علوم الدين..

التعريف لمذهب اهل التصوف
محمد بن اسحاق البخارى الكلابادى . — [القاهرة] . — مط. السعادة . — ١٣٥٢ هـ. — ١٩٣٣ م. — ١٤٢ ص. — ٢٤٥ م م.
نسخة اخرى كالسابقة

التعريف والاعلام بما ابهم فى القرآن من الاسماء والاعلام
عبد الرحمن السهيلى. — الطبعة الاولى . — [القاهرة]. — مط. وورشة. — ١٣٥٦ هـ ١٩٣٨ م. — ١٥٩ ص. — ١٩٥ م م.

تعطير الانام فى تعبير المنام
عبد الغنى النابلسى . — الطبعة الرابعة . — [القاهرة]. — المط. الازهرية المصرية. ١٣٢٩ هـ . — جزآن فى مجلد واحد . — ١٨٥ م م.

تعطير النواحى
عمر بن محمد بن على بن ابراهيم الرياحى . الطبعة الاولى. — تونس. — مط. بكار. — ١٣٢٠ هـ. — جزآن. — ٢٤٠ م م.

تعليقات على منهج المقال
محمد باقر البهبهانى . — طهران . —
مط. حسين الطهرانى. — ١٣٠٧ هـ . —
٥١٧ ص. — ٣٤٨ م م.

تعليق الامام على موطأ الامام مالك ابن انس
محمد بن المدنى كنون . — فاس . —
(طبعة حجرية). — ١٣١١ هـ. — جزآن .
٢٢٥ م م.

التعليق الصبيح على مشكاة المصابيح
محمد ادريس الكاندهلوى. — الطبعة الاولى
دمشق. — مط. الاعتدال. — ١٣٥٤ هـ.
اربعة اجزاء. — ٢٧٥ م م.

تعليق على ديوان فرحات
سعيد الخورى الشرتونى . — انظر :
جرمانوس فرحات.

التعليق الفاتح من موطأ امامنا مالك
محمد بن المدنى كنون . — فاس . —
(طبعة حجرية) . — (بدون سنة) —
جزآن. — ٢٢٠ م م.

تعليم العوام مداواة الاسقام
محمود شريف . — الطبعة الاولى . —
[القاهرة] . — المط. العامرة الشرفية. —
١٣١٥ هـ. — ١٤ ص. — ١٨٧ م م.
نسخة اخرى كالسابقة

التعليم والارشاد
محمد بدر الدين الحلبى. — الطبعة الاولى.
[القاهرة] . — مط. السعادة — ١٣٢٤ هـ
١٩٠٦ م. — ٢٩٠ ص. — ٢١٢ م م.
نسخة اخرى كالسابقة

التعليم والصحة
محمد عبد الحميد بك. — [القاهرة] . —
المط. العصرية. — ١٩٢٦ م. — ١١٠ ص
١٩٠ م م.

تفريج القلق فى تفسير سورة الفلق
محمد الفوزى. — القسطنطينية . — مط.
الحاج محرم افندى . — ١٢٨٤ هـ . —
١٠٠ ص. — ٢٣٠ م م.

تفسير سورة الاخلاص
احمد بن عبد الحليم بن عبد السلام ابن
تيمية. — الطبعة الاولى. — [القاهرة] .
المط. الحسنية. — ١٣٢٣ هـ. — ٣ +
١٤٠ ص. — ٢٣٠ م م.

تفسير سورة النور
احمد بن عبد الحليم بن عبد السلام ابن تيمية
[القاهرة] . — المط. العربية. — ١٣٤٣ هـ
١٣١ ص. — ٢٢٦ م م.

تفسير القرآن العظيم
جلال الدين محمد بن احمد المحلى وجلال
الدين عبد الرحمن بن ابى بكر السيوطى .
[القاهرة] . — مط. دار احياء الكتب
العربية. — ١٣٤٢ هـ. — ١٩٢٤ م . —
جزآن فى مجلد واحد. — ٢٧٥ م م.

تفسير القرآن الكريم
محمد عبده . — الطبعة الثالثة . —
[القاهرة] . — مط. مصر. — ١٣٤١ هـ.
١٨٧ ص. — ١/ب. — ٢٣٥ م م.

التفصيل الواضح فى الرد على تغيير اهل الطريق الفاضح
محمود بن محمد حجازى الشاذلى . —
[القاهرة] . — مط. الرغائب. — ١٣٢٩ هـ
٤٨ ص. — ١٩٠ م م.

التفكير والاعتبار فى فضل الصلاة والسلام
احمد بن ثابت المغابى. — [القاهرة] . —
مط. دار الكتب العربية. — ١٣٢٧ هـ —
٢٢١ ص. — ١٩١ م م.

تلبيس ابليس
عز الدين بن غانم المقدسى. — [القاهرة]
مط . مدرسة والدة عباس الاول . —
١٣٢٣ هـ. — ١٩٠٦ م. — ٤٧ ص . —
١٩٧ م م.

تنقيد التزوير لمحمد طاهر التنير
لويس شيخو اليسوعى . — بيروت . —
المط. الكاثوليكية . — ١٩١٢ م . —
١٦ ص. — ١ ل. — ٢٤٠ م م.

تفهيم الاخوان تجويد القرآن
انظر: مجموع مشتمل على ست..

ت

تقاريظ النهضة الاصلاحية للاسرة الاسلامية
مصطفى ابو سيف الحمامى - [القاهرة] مطـ. مصطفى البابى الحلبى. - ١٣٥٥ هـ. ١٩٣٦ م. - ٧٢٤ ص. - ٢٥٥ م م.

تقريب الاسانيد وترتيب المسانيد
عبد الرحيم بن الحسين العراقى. - [القاهرة]. - مطـ. جمعية النشر والتأليف ١٣٥٤ هـ. - ١٩٣٥ م. - الجزء الاول.

تقريب الاصول لتسهيل الوصول لمعرفة الرب سبحانه وتعالى والرسول
احمد بن زينى دحلان. - [القاهرة]. - المطـ. البهية المصرية. - ١٣٠٤ هـ - ٨ + ٢٣٤ ص. - ٢٨٠ م م.

تقريب الاقصا من كتاب الاستقصا
احمد بن محمد الرهونى. - الطبعة الاولى. تطوان. - مطـ. ايديطوريال اسبانو افريكانا. - ١٣٤٦ هـ. - ٧٦ ص.

تقريب العقائد السنية بالادلة القرآنية
محمد عليش. - [القاهرة]. - المط. البارونية. - (بدون سنة). - ٤٠ ص. ١٩٥ م م.

تقريرات على شرح القطر لابن هشام
محمد بن محمد الانبابى. - الطبعة الاولى. [القاهرة]. - المطـ. العلمية. - ١٣١٠ هـ ١٥٤ ص. - ٢٣٠ م م.

تقريرات على الشرح الكبير
محمد عليش. - انظر: محمد عرفة الدسوقى على هامش كتابه: حاشية على الشرح الكبير

تقريرات على شذور الذهب
محمد بن محمد الانبابى. - انظـر: نفس المؤلف علـى هـامش كتابه: تقريرات على الشرح.

تقريرات وتدقيقات
محمد الانبابى الشافعى. - [القاهرة]. المط. العثمانيـة. - ١٣٠٢ هـ. - ١٠٣ ص.

تقريرات على حاشية محمد الصبان على شرح الاشمونى لالفية ابن مالك
اسماعيل الحامـدى. - [القاهـرة]. - المطـ. الازهرية. - ١٣٠٥ هـ. - ٣٦٨ ص ٦٧٠ م م.

تقريرات الانبابى على حاشيـة الصبـان علـى الاشمونـى
محمد الانبابـى. - [القاهرة]. - المط. الوهبية. - ١٢٨٨ هـ. - جزآن فى مجلد واحد. - ٢٣٥ م م.

تقريرات على حاشية الشيخ ابراهيم البيجورى
محمد الانبابى. - [القاهرة]. - المط. الحسنية. - ١٢٩١ هـ. - ٢٦ ص. - ٢٤٠ م م.

تقريرات على شرح ابن قاسم علـى متن ابـى شـجـاع
محمد الانبابى. - [القاهرة]. - المط. العامرة. - ١٢٩٢ هـ. - ٣٠٢ ص. - ٢٦٥ م م.

تقرير ما يتضمـن بيـان المشروع فـى ديـن الاسـلام
محمد ابو شـادى. - [القاهـرة]. - مطـ. الطاهر. - ١٣٢١ هـ. - ٨٠ ص. ٢٢٠ م م.
نسخة اخرى كالسابقة

التقرير والتحبير فى علم الاصول
محمد بن محمد بن الحسن ابن امير الحاج. الطبعة الاولى. - [القاهرة]. - المط. الكبرى الاميرية. - ١٣١٦ هـ. - ثلاثـة اجزاء. - ٢٧٥ م م.

التقويـم التونسـى
الشاذلى بلحسن. - تونس. - مط. الاتحاد. - ١٣٤٧ هـ. - ١٩٢٩ م. - ٤٢٧ ص. - ٢٢٠ م م.

تقويم البشير (١٩١١) وهى السنة الرابعة والثلاثون لظهوره
لويس معلوف اليسوعى. - بيروت. - مطـ. الآباء اليسوعيين. - ١٩١٠ م. - ١٤٤ + ٣٢ ص. - ١ و. - ٢٢٠ م م.

تقويـم المـرآت
[القاهرة]. - مطـ. المقتطف والمقطم. - ١٩٢٥ م. - ٤٠٠ ص. - صور مضافة. ٢٤٠ م م.

تقييد فى علم التوحيد والجامعة فى علم الحساب
احمد بن الخياط الحسنى ٠ — انظر : مجموع يحتوى على٠٠

تقييد نفيس فيما يجب على المسلمين
محمد بن عبد الكريم بن محمد التلسانى ٠ انظر: المهدى بن محمد الوزانى فى كتابه النصح٠٠

تقييد كالتكميل لشرح المرشد المعين المسمى بالدر الثمين
محمد بن قاسم بن محمد جسوس ٠ — فاس٠ — (طبعة حجرية)٠ — ١٣٠٠ هـ ٠ ٣٨ كراسة٠ — ٤ ص٠ — ٢٢٥ م م٠

تقييد نفيس وطرر عليه فى علم التوحيد
احمد بن الخياط الحسنى٠ — فاس٠ — (طبعة حجرية)٠ — ١٣٠١ هـ٠ — ٣ كراسة ٢ ص٠ — ٢٢٠ م م٠

تكميل تحرير المقال فى البسملة
احمد بن الطالب ابن سودة المرى ٠ — فاس٠ — (طبعة حجرية)٠ — (بدون سنة) ٦ كراسة٠ — ٢٣٣ م م٠

تكميل المرام بشرح شواهد ابن هشام
محمد ابن ابى عبد القادر الفاسى٠ — فاس (طبعة حجرية)٠ — ١٣١٠ هـ٠ — ٤١ كراسة ٢٢٠ م م٠

التكملة لكتاب الصلة
محمد بن عبد الله بن ابى بكر القضاعى البلنسى ابن الابار ٠ — مجريط ٠ — مط٠ روخس٠ — ١٨٨٦ / ١٨٨٧ م٠ — جزآن٠ — ٢٣٥م م٠

التلخيص فى علوم البلاغة
محمد بن عبد الرحمن القزوينى الخطيب ٠ الطبعة الثانية٠ — [القاهرة]٠ — المط٠ الرحمانية٠ — ١٣٥٠ هـ٠ — ١٩٣٢ م٠ — ٤٣٥ ص٠ — ١٩٠ م م٠

التلويح
مسعود بن عمر بن عبد الله التفتازانى ٠ — القسطنطينية٠ — مط٠ الحاج محرم افندى البوسنوى٠ — ١٣٠٤ هـ٠ — ٧٠٢ ص٠ ٢٣٧ م م٠

تمرين الطلاب فى صناعة الاعراب
خالد بن عبد الله الازهرى٠ — الطبعة الثانية٠ — [القاهرة]٠ — المط٠ الازهرية ١٣٢٩ هـ٠ — ١٦٦ ص٠ — ٢٨٠ م م٠

تمهيد على التاريخ السرى
عبد القادر حمزة٠ — انظر: سكاون بلنت التاريخ السرى٠٠

تمييز الطيب من الخبيث فيما يدور على ألسنة الناس من الحديث
عبد الرحمن بن على بن محمد بن عمر بن الربيع٠ — الطبعة الاولى٠ — [القاهرة] مط٠ محمد على صبيح٠ — ١٣٤٧ هـ ٠ — ٢٠٠ ص٠ — ٢٢٠ م م٠
نسخة اخرى كالسابقة

التنبهات فى اثبات الاحتياج الى البعثة والحشر
رحمة الله بن خليل الرحمن الهندى ٠ — دمشق ٠ — مط٠ المقتبس٠ — (بدون سنة)٠ — ٢٢ ص٠ — ٢٣٥ م م٠

تنبيه اولى البصائر على ان حلق اللحية من الكبائر
محمد الزمزمى بن محمد بن الصديق ٠ — [القاهرة] ٠ — المط٠ الاسلامية ٠ — (بدون سنة)٠ — ١٦ ص٠ — ٢٣٧ م م٠

تنبيه الخلان
عبد الواحد بن عاشر٠ — انظر: ابراهيم ابن احمد بن سليمان المارغنى التونسى فى كتابه: شرح دليل٠٠

تنبيه الطلاب الى معرفة الفرض والواجب
جمال الدين القاسمى الدمشقى٠ — الطبعة الاولى٠ — [القاهرة]٠ — مط٠ مدرسة والدة عباس الاول ٠ — ١٣٢٦ هـ ٠ — ١٩٠٨ م٠ — ٦٩ ص٠ — ١٩٥ م م٠

تنبيه العارف البصير على اسرار الحزب الكبير
محمد مرتضى الحسينى الزبيدى ٠ — الطبعة الاولى٠ — [القاهرة]٠ — مط ٠ السعادة٠ — ١٣٢٣ هـ٠ — ٨٨ ص٠ — ٢٤٥ م م٠

التنبيه على غلط الجاهل والنبيه
ابن كمال باشا٠ — دمشق ٠ — مط٠ الترقى ٠ — ١٣٤٤ هـ٠ — ٤٦ ص ٠ — ١٩٠ م م٠

ت

تنبيه الغافل
بطرس مبارك ٠ — بعبدا ٠ — المط ٠ اللبنانية٠ — ١٩٠٣ م٠ — ١٠٢ ص٠ — ٢٠٠ م م٠

تنبيه الغافلين
نصر بن محمد بن ابراهيم السمرقندى٠ — الطبعة الرابعة ٠ — [القاهرة] ٠ — مط٠ التقدم٠ — ١٣٣١ هـ٠ / ١٣٣٢ هـ ٠ ٢٢٠ ص٠ — ٢٧٥ م م٠

تنبيه المغترين
عبد الوهاب الشعرانى٠ — [القاهرة]٠ — المط٠ المحمودية٠ — ١٣١٥ هـ٠ — ٣٢ ص ٢٨٠ م م٠

التنبيه والاشراف
على بن الحسين المسعودى٠ — [القاهرة] دار الصاوى للطبع والنشر والتأليف ٠ — ١٣٥٧ هـ٠ — ١٩٣٨ م ٠ — ١/س ٠ — ٤٢٣ ص٠ — ٢٤٠ م م٠

تنزيه القرآن عن المطاعن
عبد الجبار بن احمد بن عبد الجبار الهمدانى [القاهرة] ٠ — المط٠ الجمالية ٠ — ١٣٢٩ هـ٠ — ٤٣٦ ص٠ — ٢٠٠ م م٠

تنبيه الانبياء عن تشبيه الاغبياء
جلال الدين عبد الرحمن بن ابى بكر السيوطى٠ — انظر: نفس المؤلف فى كتابه السبل الجلية٠٠٠

تنبيه ذوى الالباب السليمة عن الوقوع فى الالفاظ المبتدعة الوخيمة
سليمان بن سحمان ٠ — [القاهرة] ٠ — مط٠ المنار٠ — (بدون سنة)٠ — ١ + ٢١٥ ص٠ — ٢٣٠ م م٠

التنبيه على اوهام ابى على فى اماليه
ابو عبيد الله بن عبد العزيز البكرى ٠ — انظر: اسماعيل بن القاسم القالى فى آخر كتابه: ذيل الامالى٠٠

التنبيه والايقاظ أما فى ديول تذكرة الحفاظ
احمد رافع الحسينى القاسمى الطهطاوى ٠ دمشق ٠ — مط٠ الترقى٠ — ١٣٤٨ هـ٠ ١٦٦ ص٠ — ١/و٠ — ٢٢٧ م م٠

تنزيل الآيات على الشواهد من الابيات
محب الدين افندى ٠ — [القاهرة] ٠ — المط٠ الشرقية٠ — ١٣٠٧ هـ٠ — ١٥٦ ص ٢٧٠ م م٠

تنسيق النظام فى مسند الامام الاعظم
محمد حسن الاسرائلى الكنعانى٠ — انظر: ابا حنيفة النعمان بن ثابت فى كتابه: مسند الامام الاعظم٠٠٠

تنقيح المقال فى احوال الرجال
محمد حسن بن على عبد الله المامقانى ٠ — النجف٠ — المط٠ المرتضوية٠ — ١٣٤٩هـ/ ١٣٥٢ هـ٠ ثلاثة اجزاء٠ — ٣٤٠ م م٠

تنوير البرهان
حسن حسنى افندى الوصلى ٠ — القسطنطينية٠ — مط٠ الشركة المرتية لارتين ٠ — ١٣٠٧ هـ٠ — ٢٨٨ ص ٠ — ٣٢٠ م م٠

تنوير البصائر بسيرة الشيخ طاهر الجزائرى
محمد سعيد البانى ٠ — دمشق ٠ — مط٠ الحكومة السورية ٠ — ١٣٣٩ هـ٠ — ١٩٢٠ م٠ — ٤ ص٠ + ٣ ل + ١٠٩ ص٠ ٢٠٠ م م٠

تنوير الحلك فى رؤية النبى والملك
جلال الدين عبد الرحمن بن ابى بكر السيوطى [القاهرة]٠ — مط٠ السعادة٠ — ١٣٢٨هـ ٩٩ ص٠

تنوير الحوالك شرح على موطأ مالك
عبد الرحمن بن ابى بكر السيوطى ٠ — [القاهرة]٠ — مط٠ دار احياء الكتب العربية ١٣٤٣ هـ/١٣٤٤ هـ ٠ — ثلاثة اجزاء فى مجلدين٠ — ٢٢٢ م م٠

تنوير الحوالك شرح على موطأ مالك
جلال الدين عبد الرحمن بن ابى بكر السيوطى٠ — [القاهرة] ٠ — مط٠ دار احياء الكتب العربية ٠ — ١٣٤٣ هـ ٠ — ثلاثة اجزاء فى مجلدين٠ — ٢٣٠ م م٠

تنوير الصدر على حزب البر
عمر الشبراوى الخلوتى الشاذلى ٠ — [القاهرة] ٠ — المط٠ العامرة الشرفية ٠ ١٣٢٠ هـ٠ — ١٩٥ ص٠

التنوير فى اسقاط التدبير

احمد بن محمد بن عبد الكريم ابن عطاء الله السكندرى . — [القاهرة] . — المطـ. الحميدية. — ١٣٢١ هـ. — ٩٩ ص. — ٢٦٥ م م.

التنوير فى اسقاط التدبير

احمد بن محمد بن عبد الكريم بن عطاء الله السكندرى. — الطبعة الاولى. — [القاهرة] المطـ. الازهرية . — ١٣٥٠ هـ . — ١٩٣١ م. — ٨٤ ص. — ٢٤٥ م م.

تنوير المقياس من تفسير ابن عباس

محمد بن يعقوب الفيروزابادى. — [القاهرة] المطـ. العامرة. — ١٢٩٠ هـ. — ٤٦٤ ص ٢٧٣م م م.

تهذيب الاخلاق

احمد بن محمد ابن مسكوية. — [القاهرة] مطـ. كردستان العلمية. — ١٣٢٩ هـ. — ٢٦٤ ص. — ١٩٢ م م.

تهذيب الاسماء واللغات

محى الدين بن شرف النووى. — (القسم الاول والثانى). — [القاهرة]. — مطـ. ادارة الطباعة المنيرة. — (بدون سنة) . اربعة اجزاء فى مجلدين. — ٢٥٠ م م.

تهذيب الالفاظ

لويس شيخو. — انظر: يعقوب بن اسحاق ابن السكيت.

التواصى بالصبر والحق امتثالا لامر الحق

مصطفى بن مالك الدين البكرى الصديقى. الطبعة الاولى. — [القاهرة] . — مط . الصدق الخيرية . — ١٣٥٠ هـ . — ٨٠ ص. — ١٩٨ م م.

توجيه النظر الى اصول الاثر

طاهر بن صالح بن احمد الجزائرى . — الطبعة الاولى. — [القاهرة] . — المطـ. الجمالية. — ١٣٢٨ هـ. — ١٩١٠ م. — ٤٢٠ ص. — ٢٧٢ م م.

توزيع الجوائز الاحتفالى على مدرسة الحكمة المرونية فى بيروت

بيروت. — مطـ. جدعون . — ١٩١١ م. ٩٠ ص. — ٢٠٠ م م.
نسخة اخرى كالسابقة

التوسل والوسيلة

احمد بن عبد الحليم بن عبد السلام ابن تيمية الطبعة الاولى. — [القاهرة] . — مط . المنار. — ١٣٢٧ هـ. — ٢٠٠ ص . — ٢٣٦ م م.

توضيح الاحكام على تحفة الحكام

عثمان بن المكى التوزرى الزبيدى . — الطبعة الاولى . — تونس. — المط . التونسية. — ١٣٣٩ هـ. — اربعة اجزاء فى مجلدين. — ٢٣٠ م م.

توضيح الاحكام على تحفة الحكام

عثمان بن المكى التوزرى الزبيدى . — الطبعة الاولى. — تونس. — المطـ. التونسية. — ١٣٣٩ هـ . — اربعة اجزاء فى مجلدين. — ٢٢٥ م م.

توضيح الادراك فى علم الهيئة

عبد الله شكرى بن عبد الكريم القنوى . — القسطنطينية. — (طبعة حجرية) . — (بدون سنة). — ٨٥ ص. — ٢٢٠ م م.

توضيح الصرف الاوزان والموزونات وخواص الابواب

محمد عبد الباقى الهندى. — ١٣٥٤ هـ. — ١٤٨ ص. — ٢٢٠ م م.

توضيح المقال فى علم الرجال

محمد بن اسماعيل ابى على. — [م. م.]. (بدون مط). — ١٢٦٧ هـ. — ٢٢٣ ص . ٣٥٠ م م.

توضيح نظم الرسالة الفتحية فى الاعمال الجيبية

على بن محمد بن على بن غانم. — [القاهرة] المطـ. البارونية. — ١٣٠٩ هـ. — ٤٦ ص ١٩٠ م م.

ن

التوضيح والتصحيح لمشكلات كتاب التنقيح

محمد الطاهر ابن عاشور. – الطبعة الاولى. تونس . – مط. النهضة ١٣٤١ هـ . – الجزء الثانى. – ٢٨٥ م م.

ملاحظة كتاب غير كامل

التوضيح عن توحيد الخلاق فى جواب اهل العراق

سليمان بن عبد الله بن محمد بن عبد الوهاب الطبعة الاولى. – [القاهرة] . – المط . المعارف الشرفية . – ١٣١٩ هـ. – ٢ ص + ٢٢١ ص. – ٢٣٥ م م.

التوضيح والبيان فى مقرأ نافع المدنى بن عبد الرحمن

ادريس بن عبد الله الودغيرى . – [فاس]. (طبعة حجرية). – ١٢٣١ هـ. – ٢٢ كراسة ٦ ص. – ٢٢٠ م م.

التيسير

عثمان بن سعيد بن عثمان الدانى النحوى . حيدر آباد. – مط. عزيز دكن. – ١٣١٦ هـ ١٥٨ ص. – ٢٥٥ م م.

التيسير فى علوم التفسير

عبد العزيز بن احمد الدميرى. – [القاهرة] مط. التقدم العلمية . – ١٣١٠ هـ. – ١٤٦ ص. – ٢٦٥ م م.

تيسير الوصول الى جامع الاصول فى حديث الرسول

عبد الرحمن بن على بن الربيع الشيبانى. – [القاهرة]. – المط. السلفية. – ١٣٤٢ هـ ١٩٢٧ م. – اربعة اجزاء. – ٢٤٥ م م.

تيمور لنك

لامبهارولد. – الطبعة الاولى. – بيروت . المط. الوطنية. – ١٩٣٤ م. – ١٩٩ ص ٢١٥ م م.

ث

ث

الثقافة العربية
احمد مظهر العظمة دمشق ٠ — مطبوعات التمدن الاسلامى٠ — ١١٤ ص٠ — ٢٣٨مم٠

الثغر الباسم فى مناقب سيدى ابى القاسم
احمد رافع الحسينى الطهطاوى٠ — [القاهرة] مط٠ الرغائب٠ — ١٣٣٣ هـ٠ — ٩١ ص٠ ٢٤٢ م م٠

ثلاثة اصول وادلتها
محمد بن عبد الوهاب٠ — [القاهرة] ٠ — مط٠ المنار٠ — ١٣٤٠ هـ٠ — ٧٢ ص٠ — ١٩٠ م م٠

ثلاث رسائل
احمد بن على بن محمد ابن حجر العسقلانى٠ دهلى٠ — مط٠ المجتبائى٠ — ١٣٣٢ هـ٠ ١٢٤ + ١٢ ص٠ — ٢٧٢ م م٠

ثلاث رسائل
محمود شويل بن على٠ — الطبعة الاولى ٠ [القاهرة]٠ — مط٠ المنار٠ — ١٣٥٠ هـ٠ ٧٢ + ١٥٢ + ٨٧ ص٠ — ١٩٥ م م٠

ثلاث رسائل
(١) النقول الاسلامية للعلامة تقى الدين احمد ابن عبد القادر المقريزى الشافعى ٠ — (٢) الدرارى فى الذرارى للشيخ كمال الدين عمر بن هبة الله ابن العديم الحلى ٠ — (٣) مجموعة حكم وآداب واخبار وآثار واشعار وفقر منتخبة للعلامة المشهور ياقوت المستعصمى٠ — القسطنطينية ٠ — مط٠ الجوائب٠ — ١٢٩٨ هـ٠ — ٧٧ ص ٠ — ٢٢٢ م م٠

ثلاث رسائل
(١) تجديد علوم الدين٠ — (٢) كلمة تتعلق بادب الخطاب فى الراديو، وما يتعلق بحجاب المرأة وتعليمها ٠ — (٣) ملخص كتاب ، القول الفصل فى اقصى امد الحمل ٠ — سلا٠ — مط٠ الثقافة ٠ — ١٣٥٧ هـ٠ — ٥١ ص٠ — ٢٥٠ م م٠

ثلاثة كتب فى الاضداد
عبد الملك بن قريب بن على الاصمعى ٠ — بيروت٠ — المط٠ الكاثوليكية ٠ — ١٩١٢ م٠ — ٢٨٢ ص٠ + VIII ص ٠ ٢٥٠ م م٠

ثلاثة كتب اصول وادلتها
محمد بن عبد الوهاب ٠ — دمشق ٠ — مط ٠ الشرق ٠ — (بدون سنة) ٠ — ٣٢ ص + ٣١ + ٥ ص٠ — ١٩٠ م م٠

ثلاثيات صحيح البخارى
محمد بن اسماعيل البخارى٠ — دهلى٠ — ١٣١١ هـ٠ — ١٦ ص٠ — ٢٥٠ م م٠

ثمار القلوب فى المضاف والمنسوب
عبد الملك بن محمد الثعالبى النيسابورى٠ [القاهرة]٠ — مط٠ الظاهر٠ — ١٣٢٦ هـ٠ ١/د٠ + ٥٦٠ ص٠ — ١/ح٠ — ٢٤٤ م م٠

ثمانية عشر يوما بصعيد مصر (سنة ١٣١٠ هـ)
محمد مجدى ٠ — [القاهرة] ٠ — مط ٠ الموسوعات٠ — ١٣١٩ هـ ٠ — ٢٧٢ ص٠ ٢٣٠ م م٠

ثمرات الاوراق فيما طاب من نوادر الادب وراق
ابو بكر بن على ابن حجة الحموى ٠ – لطبعة الاولى٠ – [القاهرة] ٠ – المط ٠ الخيرية٠ – ١٣٠٢ هـ ٠ – ٣٤٧ ص٠ – ٢٩٧ م م٠

الثمر الدانى فى تقريب المعانى شرح رسالة ابى زيد القيروانى
صالح عبد السميع الآبى الازهرى ٠ – [القاهرة]٠ – مط٠ دار احياء الكتب العربية ١٣٤٦هـ٠ – ٦٤٦ ص٠ – ١٩٠ م م٠

ثورة الأدب
محمد حسين هيكل ٠ – [القاهرة] ٠ – مط٠ مصر ٠ – [١٩٤٨ ؟] ٢٤٢ ص٠ – ١٩٥ م م٠

الثورة الفرنسية
حسن جلال ٠ – الطبعة الثانية ٠ – [القاهرة]٠ – مط٠ الاعتماد٠ – ١٣٤٨ هـ ١٩٣٠ م٠ – ٠/ح٠ + ٢٩٤ ص٠ + صور مضافة٠ – ١٩٣ م م٠

ثورة العرب، مقدماتها، اسبابها، نتائجها
[القاهرة]٠ – مط٠ المقطم٠ – ١٩١٦ م٠ ١٣٣٥ هـ٠ – ١ و + ٢٤٦ ص٠ + ١ و٠ ٢٣٥ م م٠

ج

ج

الجاحظ، كتاب الحيوان
فؤاد افرام البستانى ٠ — بيروت ٠ — المط٠ الكاثوليكية٠ — ١٩٣٨ م٠ — ثلاثة اجزاء٠ — ١٨٥ م م٠

الجسوس على القاموس
احمد فارس افندى٠ — القسطنطينية ٠ — مط٠ الجوائب٠ — ١٣٩٩ هـ٠ — ٦٩٠ ص ٢٧٥ م م٠

جالية الكدر فى فضل اهل بدر وأحد
جعفر البرزنجى٠ — انظر: عبد الهادى نجا الابيارى فى كتابه العرائس الواضحة الغرر٠

الجام العوام عن علم الكلام
محمد بن محمد بن محمد الغزالى ٠ — [القاهرة]٠ — المط٠ الاعلامية٠ — ١٣٠٣ هـ ٨ ص + ٦٣ ص٠

جامع الاسرار
على نور الدين البيومى٠ — [القاهرة]٠ — مط٠ المعاهد٠ — (بدون سنة)٠ — ٨٠ ص ١٩٠ م م٠

جامع الاصول لاحاديث الرسول
محمد بن عبد الكريم بن الاثير الجزرى ٠ — انظر: عبد الرحمن بن على بن الربيع الشيبانى فى كتابه: تيسير الموصول٠٠

جامع الدروس العربية
مصطفى الغلاييني٠ — الطبعة الثالثة ٠ — الطبعة الثانية٠ — [القاهرة] ٠ — بيروت مط٠ المصباح٠ — المط٠ الرحمانية ٠ — ١٣٤٨ هـ٠ — ١٩٢٩ م٠/ ١٣٤٧ هـ ٠ — ١٩٢٧ م٠ — جزآن٠ — ٢٢٠ م م٠

الجامع الرائق للرسوم والوثائق
تونس (بدون مط) ٠ — ١٩٠٧ م ٠ — ١٥٠ ص٠ — ١٩٥ م م٠

الجامع الصحيح
محمد بن اسماعيل البخارى٠ — باريز٠ — ١٣٤٧ هـ٠ — ١٩٢٨ م٠ — ١٧٧ + ٣٠ ص ٢٨٠ م م٠

الجامع الصغير فى احاديث البشير النذير
جلال الدين عبد الرحمن بن ابى بكر السيوطى [القاهرة]٠ — مط٠ دار الكتب العربية الكبرى ١٣٢٠ هـ٠ — جزآن فى مجلد واحد ٠ — ٢٧٥ م م٠

جامع كرامات الاولياء
يوسف بن اسماعيل النبهانى٠ — [القاهرة] مط٠ دار الكتب العربية الكبرى ٠ — ١٣٢٩ هـ٠ — جزآن٠ — ٢٨٠ م م٠
ملاحظة: ويليه كتاب اسباب التنزيل لنفس المؤلف ٠٠
نسخة اخرى كالسابقة

الجامع اللطيف فى فضل مكة واهلها وبناء البيت الشريف
محمد بن محمد نور الدين بن ابى بكر بن على ابن ظهيرة القريشى٠ — الطبعة الاولى٠ — ١٣٤٥ هـ٠ — ١٩١٢ م٠ — [القاهرة]٠ — مط٠ دار احياء الكتب العربية٠ — ا ل٠+ ٤١٣ ص٠ — ٣٠٢ م م٠

الجامع المفصل فى تاريخ الموارنة المؤصل
يوسف الدبس. — بيروت . — المط .
العمومية الكاثوليكية . — ١٩٠٥ م. —
٦٢١ ص. — ٢٤٤ م م.

جامع الاصول فى الاولياء وانواعهم واوصافهم واصول كل طريقة
احمد الكمشخانوى النقشبندى. — [القاهرة]
المط. الميمنية. — ١٣١٩ هـ. — ٢٦٦ +
٦ ص. — ٢٥٥ م م.

جامع البدائع
محى الدين صبرى الكردى. — الطبعة الاولى
[القاهرة]. — مط. السعادة. — ١٣٣٥ هـ
١٩١٧ م. — ٢٠٨ ص. — ١٩٥ م م.
نسخة اخرى كالسابقة

جامع البيان فى تفسير القرآن
محمد بن عبد الرحمن بن عبد الله الايجى. —
دهلى. — مط. النامى. — ١٣٢٢ هـ. —
٥٢٦ ص. — ٣٣٠ م م.

جامع الترمذى مع شرحه
عبد الرحمن المباركفورى. — (طبعة حجرية)
١٣٤٦ / ١٣٤٩ هـ. — جزآن. — ٣٣٠ مم.

جامع الترمذى مع شمائله ورسالة اصول الحديث
محمد بن عيسى بن سورة الترمذى . —
لكنؤ. — مط. نولكسور. — ١٣١٠ هـ.
١٨٩٣ م. — جزآن فى مجلد واحد. —
٣٢٥ م م.

الجامع الصغير
محمد بن الحسن الشيبانى. — لكنؤ. —
مط. العلوى. — ١٣١٠ هـ. — ١٨٠ ص.
ملاحظة: ومعه النافع الكبير لمن يطالع الجامع
الصغير لمحمد عبد الحى اللكنوى

الجامع الصغير فى احاديث البشير النذير
جلال الدين عبد الرحمن بن ابى بكر
السيوطى. — [القاهرة]. — مط. دار
الكتب العربية الكبرى. — ١٣٣٠ هـ . —
جزآن فى مجلد واحد. — ٢٨٥ م م.

جامع العلوم فى اصطلاحات العلوم والفنون
عبد النبى بن عبد الرسول الاحمد نكرى. —
الطبعة الاولى . — حيدر آباد. — مط .
دائرة المعارف النظامية . — ١٣٢٩ هـ /
١٣٣١ هـ. — اربعة اجزاء. — ٢٤٣ م م.

الجامع الكبير
محمد بن الحسن الشيبانى. — [القاهرة].
مط. الاستقامة. — ١٣٥٦ هـ. — ٣٧٩ ص
٢٤٥ م م.

جامع الكرامات العلية فى طبقات السادات الشاذلية
حسن بن الحاج محمد الكوهن الفاسى
الشاذلى. — الطبعة الاولى. — [القاهرة].
مط. العلامية. — ١٣٤٧ هـ. — ٢٦٧ ص.
١/هـ. — ٢٠٠ م م.

جامع الكنوز على شرح البردة للشيخ البوصيرى
محمد المصرى . — [القاهرة] . — (طبعة
حجرية). — ١٢٨٦ هـ. — ٢٨٦ ص. —
٢٤٠ م م.

جامع المتون فى حق انواع الصفات الالهية والعقائد الماتريدية والفاظ الكفر وتصحيح الاعمال العجيبة
[القاهرة]. — (طبعة حجرية). — ١٢٧٣ هـ
١٣ + ١٤٠ ص. — ٢٨٠ م م.

جبل قاف
هبة الدين الحسينى. — انظر : الوافى
الكافى...

الجديد فى البول السكرى وعلاجه
حسين الهراوى . — الطبعة الاولى . —
[القاهرة]. — مط. دار الكتب المصرية .
١٩٢٧ م . — ١/ك. + ١٤٠ ص . —
١٩٥ م م.

جرح القاب العثمانى بجرح المعتقد النصرانى ، رد على النبهانى
الجزء الاول.
ملاحظة كتاب غير كامل

جريان القلم بشرح السلم
احمد بن محمد الرهونى . — تطوان . —
المط. المهدية. — ١٣٥٤ هـ. — ٨٢ ص
٢١٠ م م.

الجريدة العيداء فى وصف الدار البيضاء
محمد بن يحيى الصقلى الحسنى ٠ — تونس٠ — مط٠ العرب٠ — ١٣٤٢ هـ٠ — ١٦ ص٠ — ٢١٠ م م٠

الجريمة والعقاب
دوستويفسكى، فيدور٠ — الطبعة الاولى ٠ [القاهرة]٠ — مط٠ المعاهد٠ — ١٣٤٠ هـ ١٩٢٢ م٠ — اربعة اجزاء فى مجلد واحد ٠ ٢٣٥ م م٠

جزء لطيف فى شرح ماذنبان جانعان
عبد الرحمن بن رجب البغدادى٠ — انظر: محمد بن نصر المروزى فى كتابه قيام الليل

جزيرة العرب فى القرن العشرين
حافظ وهبة٠ — الطبعة الاولى ٠ — [القاهرة]٠ — مط٠ لجنة التأليف والترجمة والنشر ٠ — ١٣٥٤ هـ٠ — ١٩٣٥ م٠ — ١/ط٠ — ٣ خ + ٢٥ ل٠ + ٤٣٦ ص ٠ ٢٤٠ م م٠

جغرافية حوض النيل
محمد فتح الله٠ — [القاهرة] ٠ — مط ٠ الاعتماد ٠ — ١٣٤٧ هـ٠ — ١٩٢٩ م٠ — ٩٩ ص٠ + ٩ خ + صور مضافة ٠ — ١٩٧ م م٠

الجغرافية العمومية للمدارس الثانوية والعالية
اسمذارد، ر، د، — الطبعة الاولى ٠ — [القاهرة] ٠ — المط٠ الجمالية ٠ — ١٩١٣ م٠ — جزآن فى مجلد واحد ٠ — ١٩٥ م م٠

جلاء العينين فى محاكمة الاحمدين
نعمان بن محمد بن عبد الله الآلوسى ٠ — [القاهرة] ٠ — المط٠ المصرية ٠ — ١٢٩٨ هـ٠ — ١٣ + ٣٦١ ص٠ — ٢٥٠ مم

جلاء القلوب وكشف الكروب بمناقب ابى ايوب
عبد الحفيظ بن عثمان القارى ٠ — القسطنطينية٠ — ١٢٩٨ هـ٠ — ٦١ ص٠ ١٩٠م م م٠

جماع العلم
محمد بن ادريس الشافعى المطلبى ٠ — [القاهرة]٠ — مط٠ المعارف٠ — ١٣٥٩ هـ ١٩٤٠ م٠ — ١٤٤ ص٠ — ١٩٥ م م٠

الجرح والتعديل
جمال الدين القاسمى الدمشقى٠ — [القاهرة] مط٠ المنار٠ — ١٣٣٠ هـ٠ — ٣٩ ص٠ — ٢٤٠ م م٠

الجمع بين رأيى الحكيمين افلاطون الالهى وارسطوطاليس
محمد بن محمد بن طرخان الفرابى ٠ — الطبعة الاولى٠ — [القاهرة]٠ — (بدون مط) ٠ — ١٩٠٧ م٠ — ١٣٢٥ هـ ٠ — ١٠٣ ص٠ — ١٩٠ م م٠

الجمع بين كتابى ابى نصر الكلاباذى وابى بكر الاصبهانى
محمد بن طاهر بن على المقدسى ابن القيسرانى٠ — الطبعة الاولى٠ — حيدر آباد ٠ — مط ٠ مجلس دائرة المعارف النظامية٠ — ١٣٢٣ هـ٠ — جزآن ٠ — ٢٥٠ م م٠

جمع الفوائد من جامع الاصول ومجمع الزوائد
محمد بن محمد بن سليمان٠ — ميرنه٠ — (الهند) المط٠ الخيرية٠ — ١٣٤٦ هـ ٠ — جزآن فى مجلد واحد٠ — ٢٧٥ م م٠

جمع الوسائل فى شرح الشمائل
على بن سلطان محمد القارى٠ — الطبعة الاولى٠ — [القاهرة]٠ — المط٠ الادبية٠ ١٣١٧ هـ٠ — جزآن فى مجلد واحد ٠ — ٢٧٥ م م٠

الجمعية اليتيمة
سعيد عبده٠ — [القاهرة]٠ — مط ٠ عطايا٠ — (بدون سنة)٠ — ٢٣٦ ص٠ — ١٩٠ م م٠

جمل احكام الغراسة
محمد بن زكريا الرازى — انظر: فليمون الحكيم فى كتابه: الغراسة

جمهرة اشعار العرب
محمد بن ابى الخطاب القرشى٠ — الطبعة الاولى٠ — [القاهرة] — المط٠ الاميرية الكبرى ٠ — ١٣٠٨ هـ٠ — ١٩٥ ص٠ — ٢٨٥ م م٠

ج

جمهرة اشعار العرب
محمد بن ابى الخطاب القرشى . — الطبعة الثانية . — [القاهرة] . — المط . الخيرية . ١٣٢٠ هـ . — ٣٨٤ ص + ٤ ص . — ٢٠٠ م م .

جمهرة اللغة
محمد بن الحسن بن دريد الازدى . — الطبعة الاولى . — حيدر آباد . — مط . دائرة المعارف النظامية . — ١٣٤٤ / ١٣٤٥ هـ . ثلاثة اجزاء . — ٣٣٩ م م .

جمهرة الامثال
حسن بن عبد الله العسكرى . — بومباى . مط . محمد كمال الشيرازى . — ١٣٠٤ هـ . ٢٢٢ ص . — ٢٧٠ م م .

الجمهورية
افلاطون . — [القاهرة] . — مط . المقتطف والمقطم . — ١٩٢٩ م . — ١/ض . + ١/ج + ١ ل + ٢٨٨ ص . — ٢٤٥ م م .

جنان الجناس فى علم البديع
صلاح الدين الصفدى . — الطبعة الاولى . — القسطنطينية . — مط . الجوائب . — ١٢٩٩ هـ . — ١٦٠ ص . — ٢٢٠ م م .

جنى الجنتين فى تمييز نوعى المثنتين
محمد امين بن فضل الله المحبى . — دمشق . مط . الترقى . — ١٣٤٨ هـ . — ١٨٢ ص . ٢٤٠ م م .

جهد المقل مع شرحه الموسوم ببيان الجهد المقل
محمد ساجقلى زاده . — بصربورغ . — مط . الياس ميرزا البوراغانى . — ١٣١٦ هـ ١٨٩٨ م . — ٢ + ١٥٧ + ٥ ص . — ٢٣٥ م م .

الجواب الشافى فى اباحة التصوير الفوتوغرافى
محمد بخيت المطيعى . — الطبعة الاولى . [القاهرة] . — المط . الخيرية . — ١٣٠٢ هـ . — ٢٤ ص . — ١٨٥ م م .
نسخة اخرى كالسابقة

الجواب الصحيح لمن بدل دين المسيح
احمد بن عبد الحليم بن عبد السلام بن تيمية [القاهرة] . — مط . النيل . — ١٣٢٢ هـ . ١٩٠٥ م . / ١٣٢٣ هـ . — ١٩٠٥ م . — اربعة اجزاء في مجلدين . — ٢٠٠ م م .

جواب لمن سأله عن قول خطيب فى اهل البدع
محمد بوعشرين . — الطبعة الاولى . — فاس . — المط . — الجديدة . — ١٣٤٨ هـ ١٦ ص . — ٢٢٥ م م .

الجوائز والصلات من جمع الاسامى والصفات
الطيب بن نور حسن خان . — دهلى . — المط . الفاروقية . — ١٢٩٧ هـ . — ٤٩٦ ص ٢٨٠ م م .

جواب اهل الايمان
احمد بن عبد الحليم بن عبد السلام ابن تيمية الطبعة الاولى . — [القاهرة] . — مط . التقدم . — ١٣٢٢ هـ . — ١/ز . — ١٣٢ ص ٢٤٥ م م .

الجواب الفسيح لما لفقه عبد المسيح
نعمان بن محمد بن عبد الله الآلوسى . — الطبعة الاولى . — لاهور . — المط . الاسلامية ١٣٠٩ هـ . — ٤٨١ + ٢٠ ص . — ٣٢٥ م م .

الجواب الكافى لمن سأل عن الدواء الشافى
محمد بن ابى بكر بن ايوب ابن القيم الجوزية الطبعة الثانية . — [القاهرة] . — مط . امين عبد الرحمن . — ١٣٤٦ هـ . — ١٩٣٨ م ١/ج . + ٣٣٤ ص + ١/ت . — ٢٤٥ م م .

الجواب المسكت فى الرد على من تكلم فى طريق الامام التجانى بلا تثبيت
محمد اكنسوس . — الجزائر . — مط . الثعالبية . — ١٣٣١ هـ . — ١٩١٣ م . — ٨٠ ص . — ٢٣٥ م م

جواهر الالفاظ
قدامة بن جعفر البغدادى . — الطبعة الاولى . [القاهرة] . — مط . السعادة . — ١٣٥٠ هـ ١٩٣٢ م . — ٤٠ ص . + ٤٥٢ ص . — ٢٤٥ م م .

جواهر الاكليل شرح مختصر خليل فى مذهب الامام مالك
صالح عبد السميع الآبى الازهرى . — [القاهرة] . — مط . دار الكتب العربية الكبرى . — [١٣٣٢ هـ] . — جزآن . — ٢٨٧ م م .

جواهر البحار فى فضائل المختار
يوسف بن اسماعيل النبهانى. — بيروت. [المط. الادبية] . — [١٣٢٧ هـ] . — اربعة اجزاء فى مجلدين. — ٢٢٧ م م.

جواهر البلاغة فى المعانى والبيان والبديع
احمد الهاشمى. — [القاهرة]. — مط. مدرسة والدة عباس باشا الاول . — ١٣٢٣ هـ . — ١٩٠٥ م . — ١/ن . + ٣٣٦ ص. — ١٦٠ م م.

الجواهر البهية فى شرح الاربعين النووية
محمد ولى الدين الشبشرى. — انظر: محمد ابن عبد الله الجردانى على هامش كتابه : مصباح الظلام..

الجواهر الحسان فى تاريخ الحبشان
احمد الحفنى القنائى الازهرى. — الطبعة الاولى. — [القاهرة]. — المط. الكبرى الاميرية . — ١٣٢١ هـ. — ١٦ ص . + + ١/خ + ٤٢٤ ص. — ١٨٥ م م.

الجواهر الحسان فى تفسير القرآن
عبد الرحمن [بن محمد] الثعالبى . — الجزائر. — المط. الثعالبية. — ١٣٢٣ هـ ١٩٠٥ م. — اربعة اجزاء. — ٢٤٧ م م.

جواهر الروايات ودرر الدرايات فى الدعاوى والبينات
محمد سليم البشتاوى. — الطبعة الاولى . [القاهرة]. — المط. العامرة الشرفية. — ١٣١٩ هـ . — ٨٦ ص . + ٢ ص . — ٢٨٠ م م.

الجواهر الزكية فى حل الفاظ العشماوية
احمد بن تركى المالكى. انظر: يوسف الهفتى المالكى

الجواهر السنية
يحيى بن محمد ميره المؤذن . — انظر : احمد بن زينى دحلان فى آخر كتابه : مجموع مشتمل على..

الجواهر الغالية فى الحكمة المتعالية
[محمد عبد الحق العمرى الخيرابادى] السترامعور؟ . — المط . السعيدى . — ١٣٢٣ هـ. — ١٩٦ ص. — ٢٤٦ م م.

الجواهر الغوالى من رسائل الامام حجة الاسلام [محمد بن محمد بن محمد الغزالى الطوسى]
[محمد بن محمد بن محمد الغزالى الطوسى] الطبعة الاولى . — [القاهرة] . — المط . العربية. — ١٣٤٣ هـ. — ١/ز + ١٥٩ ص ٩٠٥ م م.

جواهر القرآن
[محمد بن محمد بن محمد] الغزالى [ابو حامد]. — الطبعة الاولى. — [القاهرة] . مط. كردستان العلمية. — ١٣٢٩ هـ. — ١٩٢ ص. — ١٨٨ م م.

الجواهر المضية فى طبقات الحنفية
عبد القادر بن محمد بن نصر الله بن سلام القرشى. — الطبعة الاولى. — حيدر آباد مط. مجلس دائرة المعارف النظامية . — [١٣٣٢ هـ]. — جزآن. — ٢٤٥ م م.

جواهر المعانى وبلوغ الامانى فى فيض سيدى ابى العباس
على حرازم ابن العربى برادة المغربى. — [القاهرة] . — المط. المحمودية . — ١٣١٨ / ١٣١٩ هـ. — جزآن. — ٢٧٠ م م.

[الجواهر المنظومة فى شرح المنظومة]
قاسم بن احمد بن موسى بن يامون التليدى [فاس]. — (طبعة حجرية). — [١٣٠٨هـ] ١٣ كراسة + ٤ ص. — ٢١ م م.

الجواهر المنظم فى فضائل ماء زمزم
احمد بن محمد بن شمس الدين المكى. — انظر: نفس المؤلف فى كتابه: مجموع مشتمل على ثلاث رسائل..

الجواهر النفيسة فى مناقب السيدة نفيسة
محمد عبد الخالق سعد. — [القاهرة]. — مط. السعادة. — ١٣٤٣ هـ. — ٣٢ ص. ٢٤٠ م م.

الجواهر والدرر
عبد الوهاب الشعرانى. — [القاهرة]. — (طبعة حجرية). — [١٢٧٦ هـ]. — ٢٠٦ ص ٢٣٥ م م.

جولة أثرية فى بعض البلاد الشامية
احمد وصفى زكريا. – دمشق. – المط. الحديثة. – ١٣٥٣ هـ/١٩٣٤ م. – ٤٠٧ ص + ٦ و + ٢٤ ل. – ٢٣٠ م م.

جولة فى ربوع الشرق الادنى بين مصر وافغانستان
محمد ثابت . – الطبعة الثانية . – [القاهرة]. – مط. لجنة التأليف والترجمة والنشر. – ١٣٥٤ هـ. – ١٩٣٦ م . – ٢٣٦ ص. + صور مضافة. – ٢٤٥ م م.

جولة فى ربوع افريقية بين مصر ورأس الرجاء الصالح
محمد ثابت . – الطبعة الثانية . – [القاهرة]. – مط. لجنة التأليف والترجمة والنشر. – ١٣٥٤ هـ . – ١٩٣٦ م. – ٢٣٥ ص. + صور مضافة. – ٢٤٥ م م.

جولة فى ربوع الدنيا الجديدة بين مصر والاميركيتين
محمد ثابت. – [القاهرة]. – مط. لجنة التأليف والترجمة والنشر. – (بدون سنة) ٣١٧ ص. + صور مضافة. – ١٩٦ م م.

جولة فى ربوع آسيا بين مصر واليابان
محمد ثابت. – الطبعة الثانية. – [القاهرة] مط. لجنة التأليف والترجمة والنشر . – ١٣٥٤ هـ. – ١٩٣٦ م. – ٢٣٤ ص. – صور مضافة. – ٢٤٥ م م.

جولة فى ربوع اوربا، بين مصر وايسلنده
محمد ثابت. – الطبعة الثانية. – [القاهرة] مط . لجنة التأليف والترجمة والنشر . – ١٣٥٤ هـ. – ١٩٣٦ م. – ٢١٠ ص. + صور مضافة. – ٢٤٥ م م.

الجوهر الاسنى فى تراجم علماء وشعراء بوسنة
محمد بن محمد بن محمد بن صالح بن محمد البوسنوى. – الطبعة الاولى. – [القاهرة] المط. العلامية. – ١٣٤٩ هـ. – ١٤٢ مم.

الجوهر الثمين لاسعاف المسمومين
اسماعيل افندى رشدى الحكيم. – الطبعة الاولى. – [القاهرة]. – المط. الكبرى الاميرية . – ١٣١٥ هـ. – ٩٤ ص. + ٧ ص. – ٢٣٩ م م.

الجوهر الغالى فى خواص المثلث للغزالى
يوسف محمد الاوغانستانى الهندى . – [القاهرة] . – (بدون مط) . – (بدون سنة). – ٨٠ ص. – ١٩٠ م م.

الجوهر اللماع فيما ثبت بالسماع فى حكم الامام الشافعى
حسين بن عبد الله باسلامة. – [القاهرة]. المط. الجمالية. – ١٣٢٦ هـ. – ١٢٠ ص ١٨٩ م م.

الجوهر النقى فى الدر على البيهقى
على بن عثمان بن ابراهيم المارديني ابن التركماني. – الطبعة الاولى. – حيدر آباد. – مط. مجلس دائرة المعارف النظامية ١٣١٦ هـ . – جزآن فى مجلد واحد . – ٢٣٥ م م.

الجوهر المنظم فى زيارة القبر الشريف النبوى المكرم
احمد بن حجر الهيتمى الشافعى . – [القاهرة] . – [المط. الميمنية] . – [١٣٠٩ هـ]. – ١٠٤ ص. – ١٨٥ م م.

جوهرة التوحيد
احمد بن محمد المالكى الصاوى. – الطبعة الاولى. – [القاهرة]. – المط. الحلمية [١٣٠٧ هـ]. ٧٣ ص. – ٣٠٠ م م.

الجوهرة النيرة
انظر: احمد بن محمد بن جعفر بن حمدان القدورى فى كتابه: مختصر فقه مذهب ابى حنيفة النعمان

الجيش الكفيل بأخذ الثأر ممن سل على الشيخ التجانى سيف الحق
محمد بن محمد الصغير الشنجيطى . – انظر: نفس المؤلف فى كتابه سرية الحق

الجيش المصرى البرى والبحرى فى عهد محمد على باشا
عمر طوسون . – الطبعة الثالثة . – الاسكندرية . – مط. المستقبل . – ١٣٥٤ هـ . – ١٩٣٥ م. – ٣١ ص . – ٢٤١ م م.

ح

حادى الانام الى دار السلام
ابو بكر بن محمد الملا الحنفى. - [الطبعة الاولى]. - [بومباى. - مط. نخبة الاخبار]. - ١٣٠٦ هـ. - ١٠٢ ص. - ٢٣٢ م م.

حادى الرفاق الى فهم لامية الزقاق
احمد بن محمد الرهونى. - الطبعة الاولى نطوان. - مط. ايديطوريال اسبانو افريكانا. - ١٣٤٦ / ١٣٤٧ هـ. - اربعة اجزاء. - ٢٠٥ م م.

حاشية ابراهيم البيجورى
[القاهرة]. - مط. دار الكتب العربية الكبرى. - [١٣٢٨ هـ]. - ٨٣ صـ. - ٢٩٠ م م.

حاشية
احمد الرملى الكبير الانصارى. - انظر: زكريا الانصارى على هامش كتابه: اسنى المطالب..

حاشية
حافظ شكرى. - القسطنطينية. - (بدون مط). - ١٣١٣ هـ. - ٤ ص. + ١٠٨ ص. - ١٩٠ م م.

حاشية
حسن بن على المدابغى. - انظر: احمد بن حجر الهيتمى على هامش كتابه: فتح المبين

حاشية
حسن العطار. - [القاهرة]. - [المط. الوهبية]. - [١٢٨٨ هـ]. - ٩٦ ص. ٢٤٠ م م.

حاشية
محمد بن المدنى على كنون. - انظر: محمد ابن احمد بن محمد بن يوسف الرهونى. - على هامش كتابه: حاشية..

الحاشية الازهرية فى علم العربية
محمد [بن محمد] الامير. - [القاهرة]. المط. العامرة الزاهية. - ١٢٩١ هـ. - ١٠٠ ص. - ٢٧٠ م م.

حاشية باقر الجانس
انظر: مجموعة شرح العقائد..

حاشية جديدة على الحواشى السيالكوتية
[عبد الحميد الحمدى] بن عمر النعيمى الخريوتى [القسطنطينية]. - [مط. الشيخ يحيى]. - [١٢٨٩ هـ]. - ٣٧١ ص. - ٢٣٦ م م.

حاشية الجامع الصحيح
عبد الله بن حميد السالمى. - [القاهرة] مط. الازهر البارونية. - ١٣٢٦ هـ. - جزآن. - ٢٨٠ م م.

حاشية الجامى
عبد الغفور [اللارى الانصارى]. - [القسنطينية]. - مط. الحاج المحرم افندى. - ١٢٩٣ هـ. - ٢٢٧ ص. - ٢٣٥ م م.

حاشية الخضرى على شرح ابن عقيل على الفية ابن مالك
محمد الخضرى. - [القاهرة]. - مط. مصطفى محمد (بدون سنة). - جزآن فى مجلد واحد. - ٢٨٠ م م.

حاشية الدرر على الغرر

سعيد محمد بن مصطفى بن عثمان الخادمى [القسطنطينية] ٠ - مط٠ شركة الصحافة العثمانية٠ - ١٣١٠ هـ٠ - [١٣١٣ هـ]٠ ٤ ص٠ + ٤٦٥ ص٠ - ٢٧٠ م م٠

حاشية الدسوقى على الشرح الكبير لاحمد الدردير

[محمد بن محمد] عرفة الدسوقى المالكى٠ الطبعة الثالثة٠ - [القاهرة]٠ - المط٠ الكبرى الاميرية ٠ - ١٣١٩ هـ ٠ - ثلاثة اجزاء٠ - ٢٧٥ م م٠

حاشية الدسوقى على متن مغنى اللبيب

مصطفى محمد عرفة٠ - [القاهرة] ٠ - [المط٠ الميمنية]٠ - [١٣٠٥ هـ] ٠ - جزآن٠ - ٢٧٥ م م٠

الحاشية الزاهدية على شرح التهذيب

محمد حسين [بن محمد اسلم] البيشابورى خانملا٠ - قزان٠ - المط٠ الايمبيراطورية ١٣٠٦ هـ٠ - ٤١٩ ص٠ - ٢٨١ م م٠

حاشية سنية وتحقيقات بهية على الجواهر الزكية فى حل الفاظ العشماوية

يوسف [بن سعيد] الصفتى٠ - الطبعة الاولى٠ - [القاهرة]٠ - المط ٠ العثمانية المصرية] ٠ - ١٣٤٧ هـ ٠ - ٢٩٠ ص٠ - ٢٣٥ م م٠

حاشية سنية وتحقيقات بهية على الجواهر الزكية فى حل الفاظ العشماوية

يوسف [بن سعيد] الصفتى٠ - الطبعة الثانية٠ - [القاهرة]٠ - مط٠ التقدم العلمية ٠ - ١٣٣١ هـ٠ - ١٩٢ ص٠ - ٢٧٠ م م٠

حاشية السيالكوتى على شرح العقائد العضدية

عبد الحكيم٠ - ومحمد عبده وهامشه الشرح المذكور ٠ - الطبعة الاولى ٠ - [القاهرة] ٠ - المط٠ الخيرية ٠ - ١٣٢٢ هـ/[١٣٢٣ هـ]؟٠ - ٢١٢ ص٠ - ٢٨٠ م م٠

حاشية شرح القطر فى علم النحو

محمود افندى الآلوسى٠ - القدس الشريف٠ - مط٠ جرجى حبيب حنانيا٠ ١٣٢٠ هـ٠ - ٢٤٢ ص٠ - ٢٥٥ م م٠

حاشية الشرقاوى على شرح التحرير لزكريا الانصارى

[عبد الله بن حجازى بن ابراهيم] الشرقاوى [القاهرة]٠ - [مط٠ بولاق العليا] ٠ - ١٢٧٤ هـ/١٢٧٥ هـ٠ - جزآن٠ - ٢٧٠ مم٠

حاشية المسماة بعناية القاضى وكفاية الراضى على تفسير البيضاوى

[القاهرة] ٠ - [المط٠ العامرة] ٠ - [١٢٨٢ هـ]٠ - ثمانية اجزاء٠ - ٣٠٥ مم٠

حاشية الشيخ حسن العطار على شرح الجلال المحلى

الطبعة الاولى٠ - [القاهرة]٠ - المط٠ العلمية٠ ٠ - ١٣١٦ هـ٠ - جزآن ٠ - ٢٨٠ م م٠

حاشية الشيخ حسن العطار على شرح الازهرية

حسن العطار٠ - [القاهرة] ٠ - المط٠ العامرة ٠ - ١٣٠٠ هـ٠ - ٢ ص٠ + ١٦٠ ص٠ - ٢٧٥ م م٠

حاشية الشيخ زاده على تفسير القاضى البيضاوى

[محمد محيى الدين زاده]٠ - القسطنطينية [مط٠ النفيسة العثمانية]٠ - [١٣٠٦ هـ] ثلاثة اجزاء٠ - ٢٨٠ م م٠

حاشية عصام الفريدة

[احمد خليل الفوزى بن مصطفى القلبوى]٠ [القسطنطينية] ٠ - مط٠ شركة صحافية عثمانية٠ - ١٣٠٨ هـ٠ - جزآن فى مجلد واحد٠ - ٢٣٥ م م٠

حاشية على آداب البحث

عبد الرحمن البنجوينى٠ - انظر: عمر ابن القرة داغى فى كتابه: آداب البحث

حاشية على الاربعين النووية فى الاحاديث القدسية والنبوية

عبد الله بن محمد النبراوى ٠ - الطبعة الاولى٠ - [القاهرة]٠ - مط٠ الكلية ٠ ١٣٢٩ هـ٠ - ٢٤٥ م م٠

حاشية على انوار التنزيل

ابو الفضل القرشى الكازرونى ٠ – انظر: عبد الله بن عمر بن محمد البيضاوى على هامش كتابه: انوار التنزيل

حاشية على التصورات

عماد [بن يحيى بن على الفارسى] ٠ – [م٠ م٠] ٠ – مط٠ الشيخ يحيى ٠ – [١٢٨٧ هـ]٠ – ١٢٨ ص٠ – ٢٢٣ م م٠

حاشية على تفسير الجلالين

احمد [بن محمد] الصاوى٠ – الطبعة الاولى [القاهرة] ٠ – المط ٠ العامرة الشرفية ١٣١٨ / ١٣١٩ هـ٠ – اربعة اجزاء فى مجلدين٠ – ٢٧٥ م م٠

حاشية على الجامع الصحيح للامام البخارى

محمد بن عبد الرحمن ابن ركرى٠ – فاس٠ – (طبعة حجرية)٠ – (بدون سنة) خمسة اجزاء٠ – ٢٢٥ م م٠
نسخة اخرى كالسابقة

حاشية على الجامع الصغير من حديث البشير النذير

[محمد بن سالم بن احمد الحفنى]٠ – [القاهرة] ٠ – [المط٠ العامرة] ٠ – [١٢٩٠ هـ]٠ – جزآن٠ – ٢٧٠ م م٠

حاشية على الجوهر المكنون

مخلوف [بن محمد البدوى] المنياوى ٠ – [القاهرة]٠ – مط٠ دار الكتب العربية الكبرى٠ – ١٣٢٦ هـ٠ – ١٧٤ ص٠ + ٢ ص٠ – ٢٧٢ م م٠

حاشية على الجوهر المكنون

مخلوف [بن محمد البدوى] المنياوى ٠ – [القاهرة] ٠ – المط٠ العامرة الشرفية ٠ [١٣١٧ هـ]٠ – ١٦٤ ص٠ – ٢٧٢ م م٠

حاشية على حاشية عصام الدين على الفوائد

محمد امين [بن محمد] الاسكدارى [الاسكدار]٠ – [مط٠ الشركة الصحافية العثمانية]٠ – [١٣١٠ هـ]٠ – ٥٢٠ ص٠ ٢٣٥ م م٠

ح

حاشية على الدر المختار شرح تنوير الابصار فى مذهب ابى حنيفة

[محمد بن محمد] الطحطاوى٠ – [القاهرة] [المط٠ المصرية]٠ – [١٣٨٢ هـ] ٠ – اربعة اجزاء٠ – ٣١٨ م م٠

حاشية على رسالة محمد الصبان

محمد الانبابى٠ – الطبعة الاولى ٠ – [القاهرة] ٠ – المط ٠ الاميرية ٠ – ١٣١٥ هـ ٠ – ٥١١ ص ٠ + ٢ ص ٠ – ٢٧٠ م م٠

حاشية على السنوسية

عبد الله الشرقاوى٠ – [القاهرة] ٠ – مط٠ دار احياء الكتب العربية ٠ – ١٣٣٨ هـ٠ – ١٩٢٠ م٠ – ١٤٠ ص٠ – ٢٧٨ م م٠

حاشية على شذور الذهب

محمد عبادة العدوى ٠ – [القاهرة] ٠ – مط٠ دار الكتب العربية الكبرى٠ – جزآن ٢٧٦ م م٠

حاشية على شذور الذهب

محمد عبادة العدوى ٠ – [القاهرة] ٠ – [المط٠ الميمنية] ٠ – [١٣١٨ هـ] ٠ – جزآن فى مجلد واحد٠ – ٢٨٠ م م٠

حاشية على شرح ابن تركى

محمد بن محمد الامير ٠ – [القاهرة] ٠ – (طبعة حجرية)٠ – [١٢٨١ هـ]٠ – ٦٤ ص ٢٥٠ م م٠

حاشية على شرح ابن قاسم الغزى على متن ابى شجاع فى مذهب الشافعى

ابراهيم الباجورى ٠ – [القاهرة] ٠ – مط٠ دار احياء الكتب العربية٠ – ١٣٤٤ هـ٠ جزآن٠ – ٢٧٠ م م٠

حاشية على شرح ابى عبد الله محمد التودى

محمد المهدى بن محمد بن الخضر العمرانى الوزانى٠ – فاس٠ – (طبعة حجرية) ٠ ١٣١٠ هـ٠ – الجزء الثانى والثالث٠ – ٢٢٠ م م٠
ملاحظة: كتاب ينقصه الجزء الاول

حاشية على شرح ارجوزة عمدة اهل المغرب
احمد بن الخياط الحسنى. – فاس . – (طبعة حجرية). – [١٣١٦ هـ]. – ١٨٤ ص ٢٢٥ م م.

حاشية على شرح الازهرى على متن الاجرومية فى علم العربية
ابو النجا. – الطبعة الثانية. – [القاهرة] مط. التقدم. – ١٣٢٦ هـ. – ٩٢ ص. – ٢٨٠ م م.

حاشية على شرح الازهرى على متن الاجرومية
احمد بن محمد بن حمدون السلمى ابن الحاج
الطبعة الثانية . – [القاهرة] . – مط. المعاهد. – ١٣٥١ هـ. – ١٠٠ ص . ٢٨٠ م م.

حاشية على شرح الاشمونى على الفية ابن مالك
محمد بن على الصبان. – [القاهرة] . – مط . دار الكتب العربية الكبرى . – [١٣٢٩ هـ]. – اربعة اجزاء فى مجلدين. – ٢٨٠ م م.

حاشية على شرح ام البراهين للامام محمد السنوسى
محمد الدسوقى. – [القاهرة]. – [المط. الميمنية]. – [١٣١٢ هـ]. – ٢٠٨ ص . ٢٥٧ م م.

حاشية على شرح ايساغوجى للشيخ زكريا الانصارى
يوسف الحنفى . – الطبعة الاولى . – [القاهرة]. – المط. الازهرية. – ١٣١٠ هـ ٥١ ص. – ٢٨٠ م م.

حاشية على شرح بردة البوصيرى
محمد بن قاسم القادرى . – [فاس] . – (طبعة حجرية) . – (بدون سنة) . – ٦٤ كراريس. – ٢١٥ م م.

حاشية على شرح بيتى المقولات للعلامة السجاعى
زين المرصغى. – [القاهرة]. – [المط . العامرة الشرفية] . – [١٣١٣ هـ] . – ٤٠ ص. – ١٩٠ م م.

حاشية على شرح تحفة الاخوان
احمد بن محمد الصاوى. – انظر: احمد رافع الحسينى القاسمى الحنفى الطهطاوى فى آخر كتابه: كمال العناية...

حاشية على شرح التفتازانى
[محمد بن محمد عرفة] الدسوقى. – انظر: مسعود بن عمر بن عبد الله التفتازانى على هامش كتابه: مختصر..

حاشية على شرح التهامى البورى الفيلالى على ارجوزة عمدة اهل المغرب
احمد بن الخياط الحسنى. – [فاس]. – (طبعة حجرية). – [١٣١٦ هـ]. – ١٧٦ ص + ٧ ص. – ٢٢٥ م م.

حاشية على شرح التهذيب لعبد الله بن فضل الخبيصى
حسن العطار، انظر: مخلوف [بن محمد البدوى] المنياوى فى كتابه: حاشية...

حاشية على شرح توحيد ابن عاشر
محمد بن قاسم القادرى . – [فاس] . – (طبعة حجرية). – [١٣١٩ هـ]. – جزآن ٢٢٠ م م.

حاشية على شرح جلال الدين الدوانى
اسماعيل الكلنبوى. – [القسطنطينية] . – المط. العثمانية. – ١٣١٦ هـ. – جزآن. – ٢٨٠ م م.

حاشية على شرح جمع الجوامع
محمد بن محمد بن ابى بكر بن على بن ابى شريف. – [فاس]. – (طبعة حجرية). – [١٣١٢ هـ]. – ٣٧ كراريس. – ٢٢٥ م م.

حاشية على شرح الجوهرة
[محمد بن محمد] الامير. – الطبعة الثانية. [القاهرة]. – المط. الازهرية. – ١٦٠ ص ٢٧٠ م م.

حاشية على شرح الجوهرة فى علم الكلام
محمد بن محمد الامير. – الطبعة الاولى. – [القاهرة]. – المط. الخيرية. – ١٣٠٤ هـ ١٧١ ص. – ٢٩٠ م م.

حاشية على شرح الخرشى لفرائض مختصر سيدى خليل
احمد بن الخياط. – [القاهرة]. – مط . السعادة. – [١٣٣١ هـ]. – ٩٥ ص. – ٢٨٥ م م

ح

حاشية على شرح الحلوى على السمرقندية
محمد الخضرى ٠ – الطبعة الاولى ٠ – [القاهرة] ٠ – المط ٠ الازهرية ٠ – [١٣٢٨ هـ] ٠ – ١١٤ ص ٠ – ٢٧٠ م م ٠

حاشية على شرح الدردير على خريدة التوحيد
محمد بخيت المطيعى ٠ – [القاهرة] ٠ – مط ٠ الاسلام ٠ – [١٣١٥ هـ] ٠ – ٢١٩ ص

حاشية على شرح الورقات فى اصول الفقه
احمد بن محمد الدمياطى ٠ – انظر: محمد بن على الصبان فى كتابه: الرسالة الكبرى

حاشية على شرح الرحبية
محمد بن عمر البقرى ٠ – [القاهرة ٠ – المط ٠ السنية] ٠ – [١٢٩٥ هـ] ٠ – ٥٦ ص ٢٦٠ م م ٠

حاشية على شرح الرسالة العضرية
محمد الدسوقى ٠ – [القاهرة] ٠ – المط ٠ الخيرية ٠ – ١٣٢٢ هـ ٠ – ١٠٤ ص ٠ – ٢٦٨ م م ٠

حاشية على شرح زكريا الانصارى على متن اسباغوجى فى المنطق
حسين بن محمد [بن محمد] العطار ٠ – [القاهرة ٠ – المط ٠ – الميمنية] ٠ – [١٣٢١ هـ] ٠ – ٩٨ ص ٠ – ٢٨٠ م م ٠

حاشية على شرح الشنشورى على متن الرحبية فى علم الفرائض
ابراهيم الباجورى ٠ – الطبعة الاولى ٠ – [القاهرة] ٠ – المط ٠ الازهرية ٠ – ١٣٢٦ هـ ٢٤٠ ص ٠ – ٢٧٥ م م ٠

حاشية على شرح عبد الباقى الزرقانى لمتن خليل
محمد بن احمد بن محمد بن يوسف الرهونى الطبعة الاولى ٠ – [القاهرة] ٠ – المط ٠ الاميرية ٠ – ١٣٠٦ هـ ٠ – ثمانية اجزاء ٠ – ٢٨٠ م م ٠

حاشية على شرح العزية لعبد الباقى الزرقانى
على [بن احمد الصعيدى] ٠ – العدوى ٠ – الطبعة الثالثة ٠ – [القاهرة] ٠ – المط ٠ الازهرية ٠ – [١٣٤٥ هـ ٠ – ١٩٢٧ م] ٠ – ١٨٠ ص ٠ – ٢٧١ م م ٠

حاشية على شرح العصام على السمرقندية فى علم البيان
محمد الصبان ٠ – [القاهرة] ٠ – المط ٠ الميمنية ٠ – [١٣٢١ هـ] ٠ – ١٠٣ ص ٠ – ٢٨٥ م م ٠

حاشية على شرح العقائد لسعد الدين التفتزانى
احمد بن موسى الخيالى ٠ – انظر: مسعود ابن عمر [بن عبد الله] التفتزانى ٠ – فى كتابه شرح ٠٠٠

حاشية على شرح العلامة الرازى على الشمسية فى علم المنطق
عصام الدين [الاسفرائنى] ٠ – [م ٠ م ٠] ٠ [مط ٠ شيخ يحيى افندى] ٠ – [١٢٨٩ هـ] ٣٠٧ ص ٠ – ٢٣٥ م م ٠ ٢٧٥ م م ٠

حاشية على شرح العلامة الملوى على السمرقندية
محمد الخضرى ٠ – [القاهرة] ٠ – [دار الطباعة البهية] ٠ – [١٣٠٥ هـ] ٠ – ١١٦ ص ٢٧٥ م م ٠

حاشية على شرح الغاية لابن الغزى
ابراهيم البرماوى ٠ – [القاهرة] ٠ – المط ٠ العامرة الشرفية ٠ – ١٣٢٥ هـ ٠ – ٢٩٤ ص + ٢ ص ٠ – ٢٧٥ م م ٠

حاشية على شرح الفشتالى على الرسالة فى الربع المجيب
محمد بن محمد العلمى ٠ – [فاس] ٠ – (طبعة حجرية) ٠ – ١٣٥٠ هـ ٠ – ٢٧٨ ص ٠ ٢٢٥ م م ٠

حاشية على شرح القاضى لمختصر المنتهى الاصولى
[مسعود بن عمر بن عبد الله] التفتزانى ٠ – الطبعة الاولى ٠ – [القاهرة] ٠ – المط ٠ الكبرى الاميرية ٠ – ١٣١٧ هـ ٠ – ١٣١٩ هـ جزآن فى مجلد واحد ٠ – ٢٨٠ م م ٠

حاشية على شرح القاضى لمختصر المنتهى الاصولى
للامام ابن الحاجب المالكى ٠ – الشريف الجرجانى ٠ – انظر: [مسعود بن عمر بن عبد الله] التفتزانى فى كتابه: حاشية ٠٠

حاشية على شرح القطر لعبد الله بن هشام

[احمد] السجاعى. – [القاهرة]. – المط. الخيرية. – [١٣١٠ هـ]. – ١١٧ ص. – ٢٨٠ م م.

حاشية على شرح القطر

احمد السجاعى. – [القاهرة]. – المط. الميمنية. – [١٣٢٤ هـ]. – ١١٤ ص. – ٢٨٥ م م.

حاشية على الشرح الكبير

محمد عرفة الدسوقى. – الطبعة الاولى. – [القاهرة]. – مط. التقدم العلمية. – ١٣٢٨ هـ. – اربعة اجزاء. – ٢٧٥ م م.

حاشية على شرح لامية الافعال

حمدون بن الحاج. – [القاهرة]. – مط. المعاهد. – [١٣٥٠ هـ]. – ٧١ ص. – ٢٨ م م.

حاشية على لامية الزقاق

محمد المهدى بن محمد بن الخضر الوزانى العمرانى. – [فاس]. – مط. المكينة المخزنية الفاسية. – ١٣٤٢ هـ. – ٤٢٣ ص ٢٩٥ م م.

حاشية على لامية الزقاق

عبد السلام بن محمد الهوارى. – [فاس] (طبعة حجرية). – [١٣٢٧ هـ]. – ٣٨٨ ص. – ٢٢٠ م م.

حاشية على شرح المجموع الفقهى فى مذهب الامام مالك

حجازى [بن عبد المطلب] العدوى ومحمد الامير. – [القاهرة]. – (بدون مط). – [١٣٠٤ هـ]. – جزآن. – ٢٨٨ م م.

حاشية على شرح محمد بن عبد القادر الفاسى لمنظومة يوسف الفاسى

احمد بن الخياط. – [فاس]. – (طبعة حجرية). – (بدون سنة). – ١٧٤ ص. ٢٢٥ م م.

حاشية على شرح محمد التاودى على تحفة الامام ابن عاصم

محمد المهدى بن محمد بن محمد بن الخضر العمرانى. – [فاس]. – (طبعة حجرية) [١٣١٠ هـ]. – ثلاثة اجزاء. – ٢٢٥ م م.

حاشية على شرح محمد الزرقانى على المنظومة البيقونية

عطية الاجهورى. – [القاهرة]. – مط. دار الكتب العربية الكبرى. – [١٣٣٣ هـ] ٨٧ ص. – ٢٨ م م.

حاشية على شرح محمد ميارة للامية الزقاق

احمد بن على بن احمد بن محمد الشرادى. [فاس]. – (طبعة حجرية). – ٥٢ كراريس. – ٢٢٠ م م.

حاشية على شرح مختصر خليل

على العدوى. – انظر: محمد الخرشى فى هامش كتابه: شرح..

حاشية على الشرح المختصر للتفتزانى على متن التلخيص

محمد بن محمد عرفة الدسوقى. – [القسطنطينية]. – المط. العامرة. – [١٣٠٧ هـ]. – جزآن. – ٢٥٢ م م.

حاشية على شرح ميارة للمرشد المعين على الضرورى من علوم الدين على مذهب الامام مالك ابن انس

محمد الطالب بن حمدون بن الحاج. – [القاهرة]. – (بدون مط). – جزآن فى مجلد واحد. – ٢٨٥ م م.

حاشية على شرح منهج الطلاب

سليمان البجيرمى. – [القاهرة]. – مط. دار الكتب العربية الكبرى. – ١٣٣٠ هـ اربعة اجزاء ٢٨٥ م م.

حاشية على شرح المواقف

عبد الحليم السيالكوتى. – انظر: عبد الرحمن ابن احمد الايجى فى كتابه المواقف

حاشية على القاضى البيضاوى

عبد الحكيم السيالكوتى. – [القسطنطينية] المط. العامرة. – [١٢٧٠ هـ]. – ٦٦٢ ص ٢٣٢ م م.

حاشية على قصة المعراج

احمد بن محمد الدردير. – انظر: محمد بن ابراهيم بن المغيرة البخارى فى كتابه: خير الكلام ...

حاشية على الكشاف
محمد عليان المرزوقى. – انظر: محمود بن عمر بن محمد الخوارزمى الزمخشرى فى ذيل كتابه: الكشاف...

حاشية على كفاية الطالب الربانى لرسالة ابى زيد القيروانى
على الصعيدى العدوى. – الطبعة الثانية. [القاهرة]. – المط. الحسنية المصرية. ١٣٣٩ هـ. – جزآن. – ٢٨٥ م م.

حاشية على ما املاه الشيخ القويسنى على سلم الاخضرى
مصطفى البلاقى. – [فاس]. – (طبعة حجرية). – [١٣١٩ هـ]. – ١٨ ص. ٢٢٠ م م.

حاشية على متن الاجرومية لخالد الازهرى
الطبعة الاولى. – [القاهرة]. – مط. التقدم العلمية. – ١٣٢٤ هـ. – ٩٦ ص. ٢٨٠ م م.

حاشية على متن الاجرومية فى علم النحو
اسماعيل الحامدى المالكى. – انظر: حسن الكفراوى فى كتابه: شرح على متن الاجرومية

حاشية على متن السلم فى فن المنطق للامام الاخضرى
ابراهيم البيجورى. – [القاهرة]. – مط. بولاق. – [١٢٩٧ هـ]. – ٩٨ ص. ٢٧٠ م م.

حاشية على متن السلم فى فن المنطق للامام الاخضرى
ابراهيم البيجورى. – [القاهرة]. – المط. الشرفية. – ١٣١٦ هـ. – ٧٢ ص ٧٢ م م.

حاشية على متن السمرقندية
ابراهيم البيجورى. – [القاهرة]. – مط. شركة دار الكتب العربية الكبرى. – ١٣٣٥ هـ. – ٤٢ ص. – ٢٧٠ م م.

حاشية على متن السمرقندية
احمد زينى دحلان. – انظر: نفس المؤلف فى كتابه: مجموع مشتمل على.

حاشية على متن السنوسية
ابراهيم البيجورى. – [القاهرة]. – [مط. التقدم العلمية]. – ١٣٣٠ هـ. – ٥٢ ص. – ٢٨٢ م م.

حاشية على متن محمد بن يوسف السنوسى فى فن المنطق
ابراهيم البيجورى. – الطبعة الاولى. – [القاهرة]. – مط. التقدم. – ١٣٢١ هـ ٢٠٨ ص. – ٢٨٠ م م.

حاشية على متن الشمائل المحمدية
ابراهيم البيجورى. – الطبعة الثالثة. – [القاهرة]. – المط. الميرية. – ١٣٠٢ هـ ٢٠٤ ص. – ٢٧٥ م م.

حاشية على متن الكافى فى علمى العروض والقوافى
محمد الدمنهورى. – الطبعة الاولى. – [القاهرة]. – مط. التقدم العلمية. – ١٣٢٢ هـ. – ١٠٨ ص. – ٢٨٠ م م.

حاشية على مختصر ابن ابى جمرة
محمد [بن على] الشنوانى. – [القاهرة] مط. التقدم العلمية. – ١٣٤٥ هـ. – ٢٠٨ ص. – ٢٧٠ م م.

حاشية على مراقى الفلاح شرح نور الايضاح فى مذهب ابى حنيفة
احمد [بن محمد] الطحطاوى. – [القاهرة] [مط. دار الطباعة المصرية]. – [١٢٧٩هـ] ٥ ص + ٧٢٦ ص. – ٢٥٨ م م.

حاشية على المطول
[عبد الحميد السيالكوتى]. – [استانبول] [مط. الشركة الصحافية]. – [١٣١١ هـ] ٤ ص. + ٥٦٠ ص. – ٢٦٥ م م.

حاشية على مولد سيدى احمد الدردير
ابراهيم البيجورى. – انظر: محمد بن ابراهيم بن المغيرة البخارى فى كتابه: خير الكلام...

[حاشية على مير التهذيب]
[اسماعيل بن مصطفى بن محمود الكلمبوى] [م. م.]. – (بدون مط). – [١٢٨٨ هـ] ٣٥٢ ص. – ٢٦٥ م م.

ح

حاشية على نظم محمد بن عبد القادر بن يوسف الفاسى

محمد بن محمد بن عبد السلام كنون ٠ —
انظر: محمد بن عبد السلام كنون فى كتابه: حل الاقفال

حاشية [على الجوهر الفريد فى عقائد التوحيد]

احمد الميهى الشيبينى النعمانى٠ — [القاهرة] [المط٠ الوهابية] ٠ — [١٢٩٥ هـ] ٠ — ٨٠ ص٠ — ٢٣٥ م م٠

حاشية فتح الصمد على شرح محمد الاغطف الولاتى

على بن مبارك الرودانى الادريسى ٠ — الطبعة الاولى٠ — [القاهرة]٠ — المط ٠ الكبرى الاميرية ٠ — الجزء الثانى ٠ — ٢٨٠ م م٠

ملاحظة: كتاب غير كامل

حاشية فتح الصمد على شرح السبك العجيب لمعانى حروف مغنى اللبيب

على بن مبارك الرودانى الادريسى ٠ — الطبعة الاولى٠ — [القاهرة] ٠ — المط٠ الكبرى الاميرية ببولاق٠ — ١٣٢٥ هـ ٠ — جزآن٠ — ٢٨٠ م م٠

حاشية فضائل الاجهورى

ابراهيم السقا٠ — [القاهرة] ٠ — مط ٠ الحروف٠ — [١٢٧٧ هـ]٠ — ١٦٢ ص ٠ ٢٣٥ م م٠

حاشية لقط الجواهر السنية على الرسالة السمرقندية

محمد الدمنهورى٠ — [القاهرة]٠ — [مط٠ العامرة]٠ — [١٢٧٣ هـ]٠ — ٣ ص٠ + ٦٤ ص٠ — ٢٣٥ م م٠

حاشية محرم [على الجامى]

[عبد الله بن صالح]٠ — [القسطنطينية]٠ مط٠ سنده٠ — ١٣١٨ هـ٠ — جزآن٠ — ٢٣٨ م م٠

حاشية مختصر شرح تلخيص المفتاح فى فن المعانى

احمد بن يحيى بن محمد بن سعد التفتزانى الهروى٠ — [القسطنطينية]٠ — المط ٠ العامرة٠ — ١٣٠٨ هـ٠ — ١٩٢ ص ٠ — ١٨٠ م م٠

الحاشية المسماة بالجوهر الفريد على شرحه لارشاد المريد

حسن العدوى الحمزاوى٠ — [القاهرة] ٠ المط ٠ الكبرى العامرة ٠ — ١٢٩٧ هـ٠ ١٨٠ ص٠ — ٢٣٥ م م٠

حاشية المطول

حسن جلبى ٠ — [القسطنطينية] ٠ — مط٠ شركة صحافية عثمانية٠ — [١٣٠٩هـ] ٨ ص٠ + ٥٨٦ ص٠ — ٢٤٥ م م٠

حاشية نسمات الاسمار على شرح افاضة الانوار

محمد بن عابدين ٠ — [القسطنطينية]٠ — مط ٠ محمد اسعد ٠ — ١٣٠٠ هـ ٠ — ٢٩٦ ص٠ — ٢٤٥ م م٠

الحباء فى الايصاء

نعمان بن محمود بن عبد الله الآلوسى٠ — [القسطنطينية] ٠ — مط٠ سى ٠ — ١٣٢٨ هـ٠ — ٣٠ ص٠ — ١٩٠ م م٠

الحبشة المسلمة

محمد تيسير ظبيان الكيلانى ٠ — دمشق ٠ (بدون مط)٠ — ١٣٥٦ هـ ٠ — ١٩٣٧ م٠ ١٥٠ ص٠ + ا خ + ٣٦ ل٠ — ١٩٥ م م٠

الحبشة المسلمة

شكيب ارسلان٠ — انظر: محمد تيسير ظبيان الكيلانى

[الحبل المتين فى احكام الدين]

[جمال الدين العاملى]٠ — [م٠ م٠] ٠ — (طبعة حجرية)٠ — [١٣١٩ هـ]٠ — ٢٤٣ ص ٢٤٠ م م٠

الحث على التجارة والصناعة والعمل

احمد بن محمد بن هرون الخلال٠ — دمشق٠ مط٠ الترقى٠ — ١٣٤٨ هـ٠ — ٣٥ ص ٠ ٢٢٥ م م٠

حجة الذاكرين ورد المنكرين

عبد القادر بن محى الدين الاربلى٠ — الطبعة الاولى٠ — [القاهرة]٠ — مط٠ الاسكندرية ١٢٩٩ هـ — ٦٤ ص٠ — ٢٢٠ م م٠

حجج القرآن لجميع اهل الملل والاديان

احمد بن محمد بن المظفر بن المختار الرازى [القاهرة] ٠ — المط٠ المحمودية ٠ — (بدون سنة)٠ — ٩٦ ص٠ — ١٩٠ م م٠

حجة المصطفى
احمد بن عبد الله بن محمد بن ابى بكر الطبرى
الطبعة الاولى ٠ — [القاهرة] ٠ — مط ٠
مصطفى محمد٠ — ١٣٥٤ هـ٠ — ٨٦ ص٠
٢٤٠ م م٠

حجة الله البالغة
احمد شاه ولى الله [بن عبد الرحمن] الدهلوى
الطبعة الاولى ٠ — [القاهرة] ٠ —
المط٠ الخيرية٠ — ١٣٢٢ هـ٠ — جزآن
فى مجلد واحد٠ — ٢٨٥ م م٠

حجة الله على العالمين فى معجزات سيد المرسلين
يوسف بن اسماعيل النبهانى٠ — بيروت ٠
المط٠ الادبية٠ — ١٣١٦ هـ٠ — ٨٩٦ ص ٠
٢٢٣ م م٠

الحجج القطعية لاتفاق الفرق الاسلامية
عبد الله افندى بن حسين بن مرعى بن ناصر
الدين العباسى ٠ — الطبعة الاولى ٠ —
[القاهرة] ٠ — مط٠ السعادة٠ — ١٣٢٣ هـ
٥١ ص٠ — ٢٥٠ م م٠

حدائق الازهار
محمد بن محمد ابن عاصم الاندلسى ٠ —
انظر: ابا مدين الفاسى فى كتابه: تحفة الاريب

حديث الايام فى قصة الموت والقيام
محى الدين سعيد البغدادى ٠ — الطبعة
الاولى٠ — [القاهرة] ٠ — مط٠ مجلة
الاسلام٠ — ١٣٥٧ هـ/١٩٣٨ م٠ — ١٦٧ ص
١٩٢ م م٠

حديث عيسى بن هشام او فترة من الزمن
محمد المويلحى ٠ — الطبعة الثالثة ٠ —
[القاهرة]٠ — مط٠ السعادة٠ — ١٣٤١ هـ
١٩٢٣ م٠ — ٤٦٣ ص٠ — ٢٠٥ م م٠

حديقة الازهار اليانعة
ابراهيم زكى٠ — [القاهرة]٠ — مط٠ المعارف
[١٨٩٥ م٠ — ١٣١٣ هـ]٠ — ٣٢ ص٠ —
١٩٠ م م٠

حديقة الافراح لازاحة الاتراح
احمد بن محمد بن على بن ابراهيم النصارى
اليمنى الشروانى ٠ — [القاهرة] ٠ —
المط ٠ الميمنية ٠ — [١٣٢٠ هـ] ٠ —
٢٧٢ ص٠ — ١٩٥ م م٠

الحديقة الندية فى آداب الطريقة النقشبندية
محمد بن سليمان البغدادى ٠ — انظر :
عثمان بن سند الوائلى النجدى على هامش
كتابه: اصفى الموارد

الحراب فى صدر البهاء والباب
محمد فاضل٠ — الطبعة الاولى ٠ —
[القاهرة]٠ — دار التقدم٠ — ١٣٢٩ هـ٠
١٩١١ م٠ — ٣٧٦ ص٠ — ١٩٠ م م٠

الحرز المنيع من القول البديع فى الصلاة على الحبيب الشفيع
محمد بن عبد الرحمن السخاوى الشافعى ٠
الطبعة الاولى٠ — [القاهرة]٠ — المط ٠
العامرة الشرفية٠ — ١٣٢٣ هـ٠ — ١٣٢ ص
٢٠٠ م م٠

الحرية والدولة
محمد عبد البارى ٠ — الطبعة الاولى ٠ —
[القاهرة]٠ — مط٠ الاعتماد٠ — ١٣٤٤ هـ
١٩٢٦ م ٠ — ١/ك ٠ + ١٦٧ ص ٠ —
٢٣٠ م م٠

الحريف بمناظرة الربيع والخريف
عمرو بن بحر بن محبوب الكنانى
الجاحظ انظر: المفضل محمد يعلى الضبى فى
كتابه: امثال العرب٠٠

حريق مكتبة الاسكندرية
يولس عويس٠ — [القاهرة] ٠ — (بدون
مط)٠ — ٤٨ ص٠ — ١٧٥ م م٠

حسان بن ثابت
فؤاد افرام البستانى ٠ — بيروت ٠ —
المط٠ الكاثوليكية٠ — ١٩٣٤ م — ١/ك٠
+ ٤٢ ص٠ ١٨٠ م م٠

حسام الحرمين على منحر الكفر والمين
احمد رضا خان٠ — بريلى٠ — المط٠ العلية
١٣٢٤ هـ٠ — ٦٤ ص٠ — ٢٤٢ م م٠

الحسامى المعروف بالنامى
محمد عبد الحق [بن محمد امير]٠ — دهلى٠
(الهند) ٠ — مط٠ المجتبا جديد ٠ —
[١٢٩٧ هـ]٠ — جزآن فى مجلد
واحد٠ — ٢٧٥ م م٠

ح

الحسبة فى الاسلام
احمد [بن عبد الحليم بن عبد السلام] ابن تيمية الحرانى. — انظر: موسى بن يوسف ابو حمو بن زيان فى كتابه: واسطة السلوك

حسن الاثر فيما فيه ضعف واختلاف من حديث وخبر واثر
محمد بن ارويش [بن محمد] الحوت . — بيروت. — مط. الكشاف. — ١٣٥٣ هـ. ١٩٣٤ م. — ٥٥٥ ص. — ٢٣٦ م م.

حسن الاسوة بما ثبت من الله ورسوله فى النسوة
محمد صديق حسن خان. — الطبعة الاولى. [القسطنطينية] . — مط. الجوائب . — ١٣٠١ هـ . — ٣٠ ص. + ٤٢٤ ص. — ٢٤٠ م م.

حسن البنا فى جواز التحفظ من الوباء
محمد بيرم الثانى. — [م. م.] . — [المط. الاعلامية] . — [١٣٠٢ هـ] . — ٢٦ ص. + ٢ ص. — ٢٤٠ م م.

الحسن بن على، حفيد محمد بن عبد الله
عمر ابو النصر . — [بيروت]. — المط. الوطنية . — [١٣٥٣ هـ . — ١٩٣٤ م.] ١٦٠ ص. — ٢١٥ م م.

حسن التوسل الى صناعة الترسل
محمود بن سليمان الحلبى. — [القاهرة]. المط. الوهبية . — ١٢٩٨ هـ. — ٣ ص. + ١٢٠ ص. — ٢٤٠ م م.

حسن التوسل فى آداب افضل الرسل
عبد القادر الفاكهى. — انظر: عبد الله بن محمد بن عامر الشبراوى على هامش كتابه : خلاصة الوفاء..

حسن الثناء فى العفو عمن جنا
احمد بن محمد المقرى. — (طبعة حجرية) ٤٧ ص. — ٣٥ م م.

حسن السير فى بيان احكام انواع من التشبه بالغير
محمد بن عوض الدمياطى. — الطبعة الاولى [القاهرة]. — مط. السعادة. — ١٣٣٠ هـ ١٩١٢ م. — ٣٩ ص. — ١٩٣ م م.

حسن الصحابة فى شرح اشعار الصحابة
[على فهمى المستارى]. — [قسطنطينية] مط. سى. — ١٣٢٤ هـ. — الجزء الاول ٢٤٤ م م.

حسن المحاضرة فى اخبار مصر والقاهرة
جلال الدين [عبد الرحمن بن ابى بكر] السيوطى . — [القاهرة] . — مط. ادارة الوطن . — ١٢٩٩ هـ . — جزآن . — ٢٤٠ م م.
نسخة اخرى كالسابقة

حسن الصنيع فى علم المعانى والبيان والبديع
محمد البسيونى البيبانى. — انظر: محمود العالم المنزلى على هامش كتابه : الاصول الوافية..

الحسين عليه السلام
على جلال الحسينى . — [القاهرة] . — المط. السلفية. — ١٣٤٩ هـ. — ٢٤٨ ص + ٢ خ + صور مضافة. — ٢٤٥ م م.

حصة سنوية لاوقات الصلوات لعرض طنجة
محمد سكيرج. — [طنجة . — المط. العصرية]. — ١٩٤٩ م. — ١٢ ص. — ٢٣٩ م م.

الحصن الحصين
على بن سلطان محمد الهورى القارى . — انظر: عثمان وهبى القونيوى على هامش كتابه: الدر الغالى

الحصن الحصين
[محمد بن محمد بن محمد ابن الجزرى] . لكنؤ؟. — مط. اليوسفى. — [١٠٣١ هـ] ٢٥٢ ص. — ٣٣٥ م م.

حصول المعانى بتقريظ مشتهى الخارق الجانى
الطبعة الاولى . — [القاهرة] . — مط. الصدق الخيرية. — ١٣٤٩ هـ. — ٥٥ ص ٢٣٨ م م.

حصول الفوائد
احمد بن حجر الهيتمى. — انظر: محمد حبيب الله بن مايابى الجكنى الشنقيطى..

حصول الفوائد السنية بنشر قصائد فى بعض المآثر النبوية

محمد حبيب الله بن مايأبى الجكنى الشنقيطى [القاهرة] ٠ — مط٠ الصدق الخيرية٠ — ١٦ ص٠ — ٢١٠ م م٠

حصول المامول من علم الاصول

محمد صديق حسن خان بهادر ٠ — القسطنطينية ٠ — مط٠ الجوائب ٠ — ١٢٩٦ م ٠ — ٦ ص٠ + ٢١٤ ص ٠ — ٢٣٥ م م٠

الحصون الحميدية

حسن افندى الجسر ٠ — الطبعة الاولى ٠ [القاهرة]٠ — مط٠ العامرة المليجية ٠ — ١٣٢٨ هـ٠ — ١٥٢ + ١٥ ص٠ — ١٩٠ مم٠

الحصون المنيعة فى رد ما اورده صاحب المنار فى حق الشيعة

[محسن الحسينى العاملى] ٠ — الطبعة الاولى٠ — [بغداد؟] ٠ — مط ٠ الاصلاح ١٣٢٧ هـ٠ — ١٢٠ ص٠ — ١٢٩ م م٠

الحصين من كلام سيدى المرسلين

محمد بن الجزرى٠ — انظر: محمد حقى النازلى٠٠

الحطيئة منتخبات شعرية

فؤاد افرام البستانى٠ — بيروت٠ — المط٠ الكاثوليكية ٠ — ١٩٢٠ م٠ — ١/كه٠ — ٣٧ ص٠ — ١٨٥ م م٠
ملاحظة مجموعة الروائع

الحضارة الاسلامية فى القرن الرابع الهجرى

آدم متز٠ — [القاهرة]٠ — مط٠ لجنة التأليف والترجمة والنشر٠ — ١٣٥٩ هـ ٠ ١٩٤٠ م ٠ + ١ صورة + ٤٥٤ ص ٠ — ٢٣٩ م م٠
نسخة اخرى كالسابقة

حضارة الاسلام فى دار السلام

جميل المدور نخلة ٠ — طبعة ثانية ٠ — [القاهرة]٠ — مط٠ المؤيد٠ — ١٣٢٣ هـ ١٩٠٥ م ٠ — ١/د ٠ + ٢٧٦ ص ٠ + ١/ح٠ — ٢٤٦ م م٠

حضارة العرب فى الاندلس

عبد الرحمن البرقوقى٠ — [القاهرة]٠ — مط٠ المكتبة التجارية ٠ — ١٣٤١ هـ٠ — ١٩٢٣ م٠ — ٢٠٠ ص٠ — ٢٣٨ م م٠

الحضارة المصرية

لوبون، غوستاف [القاهرة] ٠ — المط ٠ العصرية٠ — ١٥٨ ص٠ — ٢٣٥ م م٠

الحضرة الانيسية فى الرحلة القدسية

عبد الغنى النابلسى الدمشقى٠ — [القاهرة] مط٠ جريدة الاخلاص ٠ — ١٩٠٢ م٠ — ٨٤ ص٠ + ١/د٠ — ١٩٠ م م٠

حظيرة التقديس وذخيرة التانيس

[على بن عتيق بن حسن بن على الحسينى الفنوجى]٠ — [بهوبال]٠ — (طبعة حجرية) [١٣٠٧ هـ]٠ — ٩٤ ص٠ — ٢٤٥ م م٠

حقائق التأويل فى متشابه التنزيل

[محمد بن الحسين بن موسى] الشريف الرضى٠ — النجف٠ — مط٠ الغرى٠ — ١٣٥٥ هـ٠ — ١٩٣٦ م٠ — الجزء الخامس ٢٤٠ م م٠

الحقائق الوردية فى حقائق اجلاء النقشبندية

عبد المجيد بن محمد الخانى الخالدى ٠ — [القاهرة]٠ — [مط٠ دار الطباعة العامرة] [١٣٠٨ هـ]٠ — ٨ ص + ٢٩٩ ص٠ — ٢٦٥ م م٠

الحق فى الحق والخلق

محمد الحافظ بن عبد الله الجزائرى ٠ — [القاهرة] ٠ — دار الطباعة المصرية ٠ — (بدون سنة)٠ — ١٠٥ ص٠ — ٢٤٠ م م٠

الحق المتبع فى معنى البدع

محمد ماض الرخاوى٠ — [القاهرة] ٠ — مط٠ الفتوح٠ — ١٣٣٩ هـ٠ — ١٦ ص ٠ ٢١٠ م م٠

الحق المبين والخبر اليقين بما فى قراطيس حجة المنذرين

محمد الحجوى٠ — تونس٠ — مط٠ النهضة ١٣٣٩ هـ ٠ — ١٢٢ ص٠ + ٥ ص ٠ — ٢٣٨ م م٠

الحقيقة الاحمدية
محمد الحافظ بن عبد الله الجزائرى ٠ —
انظر: نفس المؤلف فى كتابه: الحق فى الحق٠٠٠

الحقيقة الباهرة فى اسرار الشريعة الظاهرة
محمد ابو الهدى افندى الصيدى الرفاعى ٠
[القاهرة] ٠ — مط٠ هندية٠ — ١٢٣٣ هـ
١٢٨ ص٠ — ١٩٥ م م٠

الحقيقة وهى رسالة تتضمن ردود الاثبات مذهب داروين فى النشوء والارتقاء
شيلى شميل ٠ — [القاهرة] ٠ — مط ٠
المقتطف٠ — ١٨٨٥ م٠ — ٨٦ ص ٠ —
٣٥٤ م م٠

حكايات من بحر سر خير البريات
سالم بن محمد بن سعيد باوزير٠ — انظر:
مزاحم بن سالم باوزير فى كتابه : البدر النير٠٠٠

الحكم المبرم في ان ام التى تزوجت بلاولى بتقليد ابى حنيفة حرام
احمد بن احمد بن اسماعيل الحلوانى ٠ —
الطبعة الاولى٠ — [القاهرة] ٠ — المط ٠
الاميرية٠ — ١٣٠٨ هـ٠ — ١٢٦ ص٠ —
٢٠٠ م م٠

الحكمة البالغة
محمد الجنبورى الفروقى٠ — انظر: مى جيوان فى كتابه: الشمس البازغة

حكمة العين
انظر : على بن محمد بن بيران الكاتبى القزوينى ٠٠

الحكمة فى مخلوقات الله عز وجل
محمد بن محمد بن محمد الغزالى (ابو حامد)
الطبعة الثانية ٠ — [القاهرة] ٠ — مط٠
السعادة٠ — ١٣٢٦ هـ٠ — ١٩٠٨ م٠ —
٦٤ ص٠ — ٢٣٥ م م٠

الحكم المهدوية الملتقطة من درر الامدادات النبوية
محمد مهدى الرفاعى الحسينى الرواسى
٧٨ ص٠ — ٢٤٠ م م٠

حل اسرار الاخيار على اعراب الاسرار
[حسين بن احمد] زينى زاده٠ — [القاهرة٠
مط٠ محمود بك] ٠ — [١٣٠١ هـ] ٠ —
٢٥٦ ص٠ — ٢٢٧ م م٠

حل الاقفال لقراء جوهرة الكمال
محمد [بن محمد] بن عبد السلام كنون٠ —
[فاس] ٠ — (طبعة حجرية)٠ — [١٣٠٥هـ]
٧٢ ص٠ + تسع كراريس٠ + ٢ ص٠ —
٢١٣ م م٠

حلية الكميت فى الادب والنوادر المتعلقة بالخمريات
محمد بن الحسن النواجى٠ — [القاهرة]٠
[مط٠ ادارة الوطن]٠ — [١٢٩٩ هـ]٠ —
٣٨٥ ص٠ — ٣٢٩ م م٠

حل الرمز عن معنى اللغز
محمد بخيت المطيعى ٠ — [القاهرة] ٠ —
المط٠ الشرقية٠ — ١٣٢٧ هـ٠ — ١٦ ص٠
١٩٠ م م٠

حل الرموز وكشف الكنوز فى الاسئلة الحكمة والاجوبة العلمية
على دده المولوى ٠ — [القاهرة] ٠ —
المط٠ الشرفية٠ — ١٣١٤ هـ٠ — ٢٠٦ ص
+ ١٤ ص٠ — ٢٧٠ م م٠

حل الطلاسم من صلاة القاسم
محمد بن محمد بن المعطى الحسنى ٠ —
الطبعة الاولى٠ — [القاهرة هـ]٠ — المط ٠
العامرة الشرفية٠ — ١٣٢١ هـ٠ — ٤٢ ص
٢٤٥ م م٠

حلل الديباج المطروزة بقصة الاسراء والمعراج
احمد الرهونى٠ — تطوان ٠ — المط ٠
المهدية٠ — ١٣٥٢ هـ٢ — ١٩٣٣ م٠ —
٤٧ ص٠ — ٣١٠ م م٠

الحلل السندسية فى الاخبار والآثار الاندلسية
الامير شكيب ارسلان٠ — الطبعة الاولى ٠
[القاهرة] ٠ — المط٠ الرحمانية ٠ —
١٣٥٥ هـ٠ — ١٩٣٦ م٠ — جزآن ٠ —
٢٤٥ م م٠
نسخة اخرى كالسابقة

الحلل الموشية فى ذكر الاخبار المراكشية

محمد [بن عبد الله بن سعيد] الخطيب (لسان الدين ابن الخطيب)· — الطبعة الاولى· — تونس· — مط· التقدم · — [١٣٢٩ هـ]· — ١٨ ص· + ١٤٤ ص· — ٢٢٠ م م·

الحلل الموشية فى ذكر الاخبار المراكشية

رباط الفتح· — المط· الاقتصادية — ١٩٣٦ م · — ١٧٨ ص· + iii . — ٢٢٥ م م·

حل المشكلات فى الفرائض

شجاع بن نور الله الانقروى· — [القاهرة· المط· العامرة الشرفية]· — [١٣٠٥ هـ]· ٨ ص· + ٢٣١ ص· — ٢٤٠ م م·

حل المعاقد لشرح العقائد

انظر: مجموعة شرح العقائد··

حل المعاصم لبثت فكر بن عاصم

محمد التودى· — انظر: على بن عبد السلام التسولى على هامش كتابه . البهجة فى شرح···

حل المعقود من نظم المقصود

محمد عليش · — الطبعة الاولى · — [القاهرة] · — المط· الجمالية · — ١٣٢٩ هـ· — ١١٢ ص· — ٢٢٥ م م·

حلية الاربات وشعار الاخبار

زكريا يحيى محى الدين النووى· — انظر: الكتاب: الفتوحات الربانية

حلية الاولياء وطبقات الاصفياء

احمد بن عبد الله الاصبهانى· — الطبعة الاولى· — [القاهرة]· — مط· السعادة· ١٣٥١ هـ· — ١٩٣٢ م· / ١٣٥٤ هـ· — ١٩٣٥ م· — ستة اجزاء· — ٢٥٠ م م·

حلية [العقد] البديع فى مدح النبى الشفيع

قاسم [بن محمد] البكره جى الحلبى· — [حلب · — المط· العزيزية] · — [١٢٩٣ هـ] · — ٤ و· + ٣٥٠ ص· — ٢٢٢ م م·

حلية الفرسان وشعار الشجعان

على بن عبد الرحمن ابن هلال الاندلسى· — باريس· — [مط· كولطى]· — [١٩٢٢م] ٩٨ ص· + ٣ ل· — ٢٥٠ م م·

حماة الاسلام

مصطفى بك نجيب· — الطبعة الثانية· — [القاهرة] · — مط· السعادة · — [١٣٤١ هـ]· — جزآن فى مجلد واحد· — ٢٣٣ م م·

الحماسة السنية الكاملة المزية فى الرحلة العلمية

محمد محمود بن التلاميذ التركزى الشنقيطى [القاهرة] · — مط· الموسوعات — ١٣١٩ هـ· — جزآن فى مجلد واحد · — ٢٣٥ م م·

الحماسة

حبيب بن اوس الطائى (ابو تمام) · — دمشق · — بيروت· — مط · قوزما (بدون سنة)· — ٢٥٦ ص· — ٢٣٠ م م·

الحماسة

الوليد بن عبيد الله بن يحيى ابن عبادة البحترى· — الطبعة الاولى· — [القاهرة] المط· الرحمانية· — ١٩٢٩ م· — ١/د· م + ١ ل + ٤٦١ ص· — ٢٤٥ م م·

حمامة البشرى الى اهل مكة وصلحاء ام القرى

غلام احمد· — [البنجاب] · — مط · غلام القادر· — ١٣١١ هـ· — ٩٦ ص· — ١١٢ ص· — ٢٤٢ م م·

حمى المستنقعات المعبر عنها بالسخانة ، نصائح وارشادات

الرباط · — المط· الرسمية · — (بدون سنة)· — ١٣ ص· — ١٨٥ م م·

الحوادث الجامعة والتجارب النافعة فى المائة السابعة

عبد الرزاق [بن احمد بن محمد بن احمد] ابن الفوطى البغدادى · — بغداد · — المكتبة العربية · — [١٣٥١ هـ] · — ١ ل + ١/ج· + ٥١٢ ص· + ٢٤٦ م م·

الحوادیث الجامعة والتجارب النافعة فی المائة السابعة

عبد الرزاق بن الفوطی البغدادی ٠ — بغداد ٠ — المکتبة العربیة ٠ — [مط٠ الفرات] ٠ — [١٣٥١ هـ]٠ — ٢ و + ١/ح + ٥١٢ ص٠ — ٢٤٥ م م٠

الحواشی الازهریة فی حل الفاظ المقدمة الجزریة

خالد بن عبد الله بن ابی بکر الازهری٠ — ٣٩ ص٠ — ٢٠٥ م م٠

حواشی الام ام یس الحمصی علی خلاصة ابن مالك

یس الحمصی ٠ — فاس ٠ — مط ٠ المولویة ٠ — ١٣٢٧ هـ٠ — جزآن فی مجلد واحد٠ — ٢٧٥ م م٠

حواشی علی تحفة المحتاج بشرح المنهاج

احمد بن قاسم العبادی، انظر: عبد الحمید الشروانی فی کتابه حواشی٠٠

حواشی علی تحفة المحتاج بشرح المنهاج

عبد الحمید الشروانی٠ — [القاهرة ٠ — المط٠ المیمنیة] ٠ — [١٣١٥ هـ] ٠ — عشرة اجزاء٠ — ٢٧ م م٠

حواشی علی شرح ابی عبد الله السنوسی علی صغراه فی العقائد

عبد الرحمن الفاسی ٠ — [فاس] ٠ — (طبعة حجریة) ٠ — [١٣٠٨ هـ] ٠ — ٢٦ ص٠ — ٢٣٠ م م٠

حواشی علی شرح بنانی للسلم الاخضری

محمد المهدی السودی القرشی ٠ — [فاس]٠ — (طبعة حجریة)٠ — [١٣١٠هـ] ٤٧ کراریس + ٨ ص٠ — ٢٢٥ م م٠

حواشی علی شرح جلال الدین المحلی علی منهاج الطالبین

[احمد بن احمد بن سلامة] القلیوبی [القاهرة] ٠ — [المط٠ المیمنیة ٠ — [١٣١٨ هـ] ٠ — اربعة اجزاء فی مجلدین ٢٨٠ م م٠

حواشی علی شرح عبد الله بن یوسف بن هشام الانصاری علی ابن مالك

الطیب بن عبد المجید ابن کیران ٠ — [فاس]٠ — (طبعة حجریة)٠ — [١٣١٥هـ] جزآن٠ — ٢٣ م م٠

الحواشی المدنیة علی شرح مختصر الخضری

محمد بن سلیمان الکردی المدنی ٠ — الطبعة الاولی٠ — [القاهرة] ٠ — مط ٠ دار احیاء الکتب العربیة ٠ — ١٣٣٩ هـ ٠ ١٩٢١ م٠ — جزآن فی مجلد واحد٠ — ٢٧٧ م م٠

الحواشی المفهمة فی شرح المقدمة

ابن الجزری ٠ — [القاهرة ٠ — المط٠ المیمنیة]٠ — [١٣٠٩ هـ]٠ — ٦٤ ص٠ — ١٩٠ م م٠

حی بن یقظان

ابن طفیل، انظر: رسالة٠٠

حیاة الانبیاء

احمد بن الحسین البیهقی علق علیه شرحا لطیفا محمد بن محمد الخانجی البوسنوی الطبعة الاولی ٠ — [القاهرة]٠ — مط ٠ التضامن الاخوی٠ — ١٣٤٩ هـ٠ — ١٥ ص ٢٠٠ م م٠

حیاة الحیوان الکبری

[محمد بن موسی بن عیسی بن علی] کمال الدین الدمیری٠ — [القاهرة]٠ — المط٠ الادبیة٠ — [١٣١٩ هـ]٠ — جزآن ٠ — ٢٨٣ م م٠

حیاة الحیوان الکبری

[محمد بن موسی بن عیسی] الدمیری٠ — [القاهرة] ٠ — مط٠ محمد علی صبیح ٠ [١٣٥٣ هـ]٠ — جزآن٠ — ٢٤٥ م م٠

حیاة سقراط

محمد المکی الناصری٠ — [القاهره]٠ — المط٠ السلفیة٠ — ١٣٤٨ هـ٠ — ٣٤ ص ١٩٧ م م٠

حیاة الشرق، دوله وشعوبه وماضیه وحاضره

محمد لطفی جمعة ٠ — [القاهرة] ٠ — مط٠ دار الکتب العربیة٠ — (بدون سنة) ٢٤ ص٠ + ٣٨٤ ص٠ — ٢٤٨ م م٠

حياة صلاح الدين الايوبى

احمد بيلى ٠ – الطبعة الثانية – [القاهرة] ٠ – المط٠ الرحمانية ٠ – ١٣٤٥ هـ٠ – ١٩٢٦ م٠ – ٢٣٤ ص٠ + ٧ ل٠ + ٣ خ٠ – ٢٤٠ م م٠

حياة القلوب فى كيفية الوصول الى المحبوب

عماد الدين الاموى ٠ انظر هامش كتابه : قوت القلوب٠٠

حياة الوزان الفاسى وآثارها

محمد المهدى الحجوى ٠ – الرباط ٠ – المط٠ الاقتصادية ٠ – ١٣٥٤ هـ ٠ – ١٩٣٥ م٠ – ٨٧ ص٠ + ١٠٤ ص ٠ + ٢ خ ٢٥٠ م م٠

حياتنا التناسلية او دليل العازب وطبيب التزوج

سعيد ابو حمزة٠ – الطبعة الاولى ٠ – [القاهرة]٠ – مط٠ الهلال٠ – ١٩٠٢ م ٢٠٦ ص٠ + عدة رسوم٠ – ٢٤٠ م م٠

الحيوان

عمرو بن بحر بن محبوب الكنانى الجاحظ [القاهرة]٠ – مط٠ السعادة٠ – ١٣٢٥ هـ ١٩٠٧ م٠ – سبعة اجزاء فى مجلدين٠ – ٢٦٢ م م٠

الحيوان

عمرو بن بحر الجاحظ٠ – [القاهرة]٠ – المط٠ الحميدية ٠ – ١٣٢٣ / ١٣٢٥ هـ٠ سبعة اجزاء فى مجلدين٠ – ٢٦٠ م م٠

ح

خ

خ

خاتمة لمختصر ابى الضياء سيدى خليل

محمد ابن قاسم القادرى. — [القاهرة] مط. محمد افندى مصطفى. — [١٣٠٨ هـ] . — ٢٣ ص. — ٢٠٤ م م.

خاص الخاص

عبد الملك بن محمد بن اسماعيل الثعالبى النيسابورى . — الطبعة الاولى . — [القاهرة] . — مط. السعادة . — ١٣٢٦ هـ . — ١٨٠٩ م. — ٤ ص . + ١٩١ ص. — ٢٣٥ م م.
نسخة اخرى كالسابقة

خبيئة الكون شرح الصلاة الانموذجية

محمد بن عبد الواحد الكتانى. — [فاس] (طبعة حجرية) . — [١٣١٨ هـ] . — ٣٣ كراريس. + ٣ ص. — ٢٢٠ م م.

الخبر الدال على وجود القطب والاوتاد والنجباء والابدال

عبد الرحمن بن ابى بكر السيوطى. — (جلال الدين). — [القاهرة] . — مط. حجازى . — ١٣٥١ هـ. — ٣٢ ص . — ١٩٠ م م.

ختمة البخارى

محمد بن عبد الكبير بن محمد الكتانى الحسنى. — [فاس]. — [مط. عبد السلام الذويب]. — (طبعة حجرية) . — [١٣٢٣ هـ]. — ١٦٠ ص. — ٢١٥ م م.

الختم المبارك لمختصر خليل

محمد بن الرشيد الحسنى . — [فاس] . (طبعة حجرية) . — [١٣١٦ هـ] . — ٢١٢ ص . + ٨ ص . + ٤ ص . — ٢١٨ م م.

خريدة العجائب وفريدة الغرائب

عمر بن الوردى . — [القاهرة] . — (بدون مط.) . — (بدون سنة) . — ٢٣١ ص. — ١٩٢ م م.

خزائن الكتب فى دمشق وضواحيها

حبيب الزيات . — [القاهرة] . — مط. المعارف . — ١٩٠٢ م . — اربعة اجزاء فى مجلد واحد. — ٢٣٢ م م.

خزانة الادب وغاية الارب

تقى الدين ابو بكر ابن حجة الحموى . — [القاهرة] . — [مط. بولاق] . — [١٢٧٣ هـ]. — ٥٧١ ص. — ٢٨٠ م م.

خزانة الادب ولب لباب لسان العرب

عبد القادر بن عمر البغدادى. — [القاهرة] المط. السلفية. — ١٣٤٧ / ١٣٥١ هـ. — اربعة اجزاء. — ٢٤٠ م م.

خزانة الادب ولب لباب لسان العرب

عبد القادر بن عمر البغدادى. — الطبعة الاولى. — [القاهرة]. — مط. الميرية. [١٢٩٩ هـ]. — اربعة اجزاء. — ٢٥٥ م م.
نسخة اخرى كالسابقة

خزانة الامداد فى اخبار الغوث الكبير السيد عز الدين احمد الصياد الرفاعى

محمد ابو الهدى الصيادى . — [القاهرة] . — مط. الواعظ. — ١٣٢٦ هـ ٢٣٦ ص. — ٢٤٥ م م.

خزانة الايام فى تراجم العظام

يوسف نعمان معلوف . — نيويورك . — مط. جريدة الايام. — ١٨٩٩ م . — ٣٠٨ ص. + ١ ل. + صور مضافة . — ٢٨٠ م م.

خزينة الاسرار جليلة الاذكار

محمد حقى النازلى . — [القاهرة] . — المط. الحميدية. — ١٣١٦ هـ. — ٤ ص + ١٧٢ ص. — ٢٧٣ م م.

الخشوع فى الصلاة

عبد الرحمن بن احمد بن رجب الحنبلى. — [القاهرة] . — المط. المحمودية التجارية (بدون سنة). — ١٦ ص . — ١٩٤ م م.

الخشوع فى الصلاة

عبد الرحمن بن احمد بن رجب الحنبلى. — [القاهرة]. — مط. مصطفى البابى الحلبى ١٣٤١ هـ. — ١٢ ص. — ٢٨٠ م م.

خصائص مسند الامام احمد

[محمد بن عمر بن احمد] ابو موسى المدينى الطبعة الاولى . — [القاهرة] . — مكتبة الخانجى. — ١٣٤٧ هـ. — ١٩٢٩ م. — ١٦ ص. — ٢٣٧ م م.

خصائص المصطفى صلى الله عليه وسلم

ناصر الدين مغلطاى التركى. — الطبعة الثانية. — [القاهرة]. — مط. الامة. — ١٣٢٩ هـ. — ٢٢ ص. — ١٩٠ م م.

خطابان خطيران القاهما فى الحفلة الادبية بتطوان خوان بكبدر، وامين الريحانى

العرائش. — الفنون المصورة. — ١٨ ص + ١٨ ص. + ٤ ل. — ٢٤٠ م م.

الخطب

محمد بن احمد بن محمد الرهونى. — [فاس]. — (طبعة حجرية). — ١٣٣٨ هـ ٢٦٤ ص. — ٢٦٥ م م.

خطبة فى ابراهيم الخيف

[القاهرة] . — ادارة المطبعة الانكليزية الاميركانية. — (بدون سنة). — ٨ ص. ١٨٣ م م.

خطبة فى اللغة العربية وانتشارها فى مدارس بيروت

لويس شيخو اليسوعى . — بيروت . — مط. الاباء اليسوعيين . — ١٩١١ م. — ٤٧ ص. — ٢١٥ م م.

خطبة فى مقام مريم

[القاهرة]. — (بدون مط). — ٨ ص. — ٢٠٠ م م.

خطبة فى الوازارة

[القاهرة] . — ادارة الطباعة الانكليزية الاميركانية. — (بدون سنة). — ٨ص. — ١٨٣ م م.

الخطب النيرة فى الامراض المنتشره

عبد الحميد بن خليل الطباع . — دمشق . مط. التوفيق. — ١٣٤٤ هـ. — ٤٥ ص . ١٩٠ م م.

خطرات نفس

منصور فهمى . — [القاهرة] . — مط. المعارف . — [١٩٣٠ م]. — ١/ز. + ٢٢٢ ص. — ٢٢٤ م م.

الخطط التوفيقية الجديدة لمصر القاهرة ومدنها وبلادها القديمة والشهيرة

على باشا مبارك . — الطبعة الاولى . — [القاهرة]. — المط. الكبرى الاميرية. — ١٣٠٦ هـ. — عشرون جزء فى اربعة مجلدات ١٨١ م م.

خطط الشام

محمد كرد على . — دمشق . — المط . الحديثة . — ١٣٤٣ هـ. — ١٩٢٥ م. / ١٣٤٦ هـ. — ١٩٢٧ م . — خمسة اجزاء فى ثلاثة مجلدات. — ٢٦٥ م م.

الخطط القريزية المسماة بالمواعظ والاعتبار بذكر الخطط والآثار

احمد بن على بن عبد الله القادر بن محمد المقريزى. — [القاهرة]. — مط. النيل ١٣٢٤ هـ/١٣٢٥ هـ. — اربعة اجزاء فى فى مجلدين. — ٢٥٠ م م.

خلاصة الاثر فى اعيان القرن الحادى عشر
محمد المجى٠ – [القاهرة]٠ – [المط٠ الوهبية]٠ – [١٢٨٤ هـ]٠ – اربعة اجزاء ٢٤٢ م م٠

خلاصة الاكسير فى نسب الغوث الرفاعى الكبير
على [بن الحسن بن احمد] الواسطى ٠ – الطبعة الاولى٠ – [القاهرة]٠ – المط ٠ الخيرية٠ – ١٣٠٦ هـ٠ – ٨٤ ص ٠ – ١٨٥ م م٠

خلاصة التحقيق فى افضلية الصديق فى الرد على احتجاج المامون على علماء بغداد
محمد عبد الجواد القلياتى٠ – [القاهرة]٠ المط٠ الشرفية٠ – ١٣١٨ هـ٠ – ٣٨ ص ٢٠٠ م م٠

خلاصة تهذيب الكمال فى اسماء الرجال
احمد بن عبد الله الخزرجى ٠ – الطبعة الاولى٠ – [القاهرة]٠ – المط٠ الخيرية٠ ١٣٢٢ هـ٠ – ٤٣١ ص٠ – ٢٨٠ م م٠
نسخة اخرى كالسابقة

خلاصة الترجيح للدين الصحيح
محمد بن على [بن عبد الرحمن] الطيبى الشافعى٠ – [القاهرة] ٠ – (طبعة حجرية)٠ – [١٢٧٧ هـ]٠ – ٤٨ ص٠ – ١٨٢ م م٠

الخلاصة الجغرافية
محمد بحيرى ٠ – الطبعة الثانية ٠ – [القاهرة]٠ – مط٠ الآداب٠ – ١٩١٠ م ١٣٧ ص٠ – ١٩٥ م م٠

خلاصة الزهر على حزب البحر
محمد القوقجى الحسنى ابو المحاسن الشاذلى٠ – [القاهرة٠ المط٠ العامرة الشرفية]٠ – [١٣٠٤ هـ]٠ – ٢٩ ص ٠ ١٩٥ م م٠

خلاصة علم الاصول
[محمد بهاء الدين العاملى]٠ – [م٠ م٠] (طبعة حجرية) ٠ – (بدون سنة) ٠ – ٦٩ ص٠ – ١٩٠ م م

خلاصة الكلام فى بيان امراء البلد الحرام من زمان النبى عليه الصلاة والسلام الى وقتنا هذا بالتمام
احمد بن زينى دحلان٠ – الطبعة الاولى ٠ [القاهرة]٠ – المط٠ الخيرية٠ – ١٣٠٥ هـ ٤ ص٠ + ٣٣٢ ص٠ – ٢٧٤ م م٠

الخلاصة الماسونية
لويس شيخو اليسوعى٠ – [م٠ م٠]٠ – (بدون مط)٠ – (بدون سنة)٠ – ٢٤ ص ٢٤٠ م م٠

خلاصة ما يرام من فن الكلام
محمد ابن عليان الشافعى٠ – الطبعة الاولى [القاهرة]٠ – مط٠ الرغاب٠ – (بدون سنة)٠ – ١/ح٠ + ١٢٨ ص٠ – ١٩٨ م م٠

خلاصة المغنم وبغية المتهم باسم الله الاعظم
على بن حسن [بن عبد الله بن حسين بن عمر] العطاس٠ – [القاهرة] ٠ – (بدون مط)٠ – ١٣٢٩ هـ ٠ – ٦٤ ص ٠ – ١٥٣ م م٠

خلاصة المفهوم فى تخريج احاديث فاتحة العلوم
محمد امين الخانجى ٠ – انظر: محمد بن محمد بن محمد الغزالى الطوسى فى كتابه: فاتحة العلوم

الخلاصة النافعة العلية المؤيدة بحديث الرحمة المسلسل بالاولية
محمد حبيب الله بن عبد الله بن مايأبى الجكنى اليوسفى٠ – ١٢ ص٠ – ١٩٥ م م٠

خلاصة الوفاء بأخبار دار المصطفى
على بن عبد الله السمهودى٠ – [القاهرة] [المط٠ العامرة] ٠ – [١٢٨٥ هـ] ٠ – ٣٠٦ ص٠ – ٢٦٥ م م٠

خلاصة الوفاء باخبار دار المصطفى
[على بن عبد الله] السمهودى ٠ – مكة ٠ المط٠ الميرية٠ – ١٣١٦ هـ٠ – ٢٨٦ ص + ٢ ص٠ – ٢٧٦ م م٠

الخلاصة الاسلامية
عبد العزيز جاويش ٠ – [القاهرة] ٠ – (بدون مط)٠ – [١٩١٥ م]٠ – ٢٦ ص ٢٦٠ م م٠

خمرة الحان ونزهة الالحان فى شرح رسالة ارسلان

عبد الغنى بن اسماعيل بن النابلسى ٠ — [القاهرة] ٠ — مط٠ التضامن الاخوى٠ — ١٣٥١ هـ٠ — ١٩٣٢ م٠ — ١٨٤ ص٠ — ١٩٥ م م٠

خمس رسائل

احمد بن احمد بن اسماعيل الحلوانى٠ — الطبعة الاولى٠ — [القاهرة] ٠ — (بدون مط) ٠ — ١٣٠٨ هـ ٠ — ٨٠ ص ٠ — ١٨٢ م م٠

الخنساء ، منتخبات شعرية

فؤاد افرام البستانى ٠ — بيروت ٠ — المط٠ الكاثوليكية ٠ — ١٩٣٠ م ٠ — ١/كد٠ + ٢٨ ص٠ — ١٨٥ م م٠

الخيرات الحسان فى مناقب الامام الاعظم ابى حنيفة النعمان

احمد بن حجر الهيتمى ٠ — [القاهرة] ٠ مط٠ السعادة٠ — ١٣٢٤ هـ٠ — ٨٥ ص٠ ١٩٢ م م٠

خير البشر بخير البشير صلى الله عليه وسلم

محمد بن محمد بن ظفر المكى٠ — [م٠ م٠] (بدون مط)٠ — [١٢٨٠ هـ]٠ — ١١٩ ص ١٩٢ م م٠

خير الدعاة وجنة الاسماء

على بن ابى طالب (كرم الله وجهه) ٠ [القاهرة] ٠ — (بدون مط) ٠ — (بدون سنة)٠ — ٣١ ص٠ — ٢٣٠ م م٠

خير القلائد شرح جواهر العقائد

عثمان الكليسى العريانى٠ — [القسطنطينية] مط٠ محمد اسعد ٠ — [١٣٠١ هـ] ٠ — ١٧٦ ص٠ — ٢٤٠ م م٠

خير القلائد شرح جواهر العقائد

عثمان [الكليسى] العريانى ٠ — [القسطنطينية] ٠ — مط٠ سنده ٠ — (بدون سنة)٠ — ١٧٥ ص٠ — ٢٣٩ م م٠

خير الكلام فى القراءة خلف الامام

محمد بن اسماعيل [بن ابراهيم بن المغيرة] البخارى٠ — الطبعة الاولى٠ — [القاهرة] المط٠ الخيرية٠ — ١٣٢٠ هـ٠ — ٤٠ ص٠ ٢٧٢ م م٠

د

د

دائرة المعارف الاسلامية

نقلها الى اللغة العربية محمد ثابت الفندى واحمد الشنشاوى ٠ — [القاهرة] ٠ — [مط ٠ الاعتماد] ٠ — ١٣٥٢ هـ٠ — ١٩٣٤ م٠ — المجلد الاول٠ — العدد الرابع٠ — ٢٧٥ م م٠
نسخة اخرى كالسابقة

دائرة المعارف

بطرس البستانى ٠ — بيروت ومصر٠ — مط٠ الهلال٠ — ١٨٧٦ م٠/١٩٠٠ م٠ — ١١ ج٠ — ٢٨٠ م م٠

دائرة معارف القرن الرابع عشر (هـ) العشرين

محمد فريد وجدى٠ — الطبعة الثانية٠ — [القاهرة]٠ — مط٠ دائرة المعارف القرن العشرين٠ — ١٣٤١ هـ٠ — ١٩٢٣ م٠ / ١٣٤٣ هـ ٠ — ١٩٢٥ م٠ — ١٠ ج ٠ — ٢٤٥ م م٠
نسخة اخرى كالسابقة

دار الطراز فى عمل الموشحات

ابو القاسم هبة الله بن جعفر ابن سناء الملك دمشق ٠ — [المط ٠ الكاثوليكية] ٠ — ١٣٦٨ هـ٠ — ١٩٤٩ م٠ — ١٦٠ ص٠ + ١٦ ص٠ + ٢ ل٠ — ٢٥٠ م م٠

الدرارى فى ذكر الذرارى

عمر بن احمد بن هبة الله بن العديم الحلى ٠
انظر: ثلاث رسائل ٠٠٠

دراسة سلالات شمال افريقيا

خوليو كولا البريك٠ — تطوان٠ — مط٠ بوسكا ٠ — ١٩٤٨ م٠ — ٤٣ ص ٠ + ٩ رسوم٠ — ٢١٠ م م٠

درة الاسرار وتحفة الابرار

محمد ابن ابى القاسم الجيدى ٠ — الاسكندرية٠ — مط٠ العدل٠ — ١٣٥٣ هـ ١٩٣٥ م ٠ — ٢٨٨ ص ٠ + ٤ و ٠ — ٢٣٩ م م٠

الدرة البيضاء

[محمد بن على بن محمد] ابن العربى٠ — [الحاتمى الطائى]٠ — الطبعة الاولى٠ — [القاهرة]٠ — مط٠ مكتبة العلوم العصرية [١٣٤٢ هـ]٠ — ٤٢ ص ٠ — ١٥٩ م م٠

درة التنزيل وغرة التأويل فى بيان الآيات المتشابهات

محمد بن عبد الله الخطيب الاسكافى٠ — الطبعة الاولى٠ — [القاهرة] ٠ — مط٠ السعادة٠ ١٣٢٦ هـ٠ — ١٩٠٨ م٠ — ٢٤ ص ٠ + ٣٩٨ ص٠ — ٢٤٥ م م٠

الدرة الثمينة فيما لزائر النبى صلى الله عليه وسلم الى المدينة المنورة

احمد بن محمد بن عبد رب النبى المدنى الدجانى القشاشى٠ — الطبعة الاولى٠ — [القاهرة]٠ — مط٠ التقدم العلمية ٠ — ١٣٢٦ هـ٠ — ١٥٧ ص٠ — ٢٠٥ م م٠

درة الحجال فى غرة اسماء الرجال
احمد بن محمد بن احمد ابن القاضى ٠ — رباط الفتح ٠ — المط٠ الجديدة ٠ — ١٩٣٤ م٠ — ١٣٥٤ هـ٠ — ١٩٣٦ م٠ — جزآن٠ — ٢٥٠ م م٠

الدرة الخريدة شرح الياقوتة الفريدة
محمد بن عبد الواحد السوسى النظيفى ٠ [القاهرة] ٠ — مط ٠ السعادة ٠ — [١٣٢٦ هـ]٠ — اربعة اجزاء فى مجلدين٠ ٢٤٠ م م٠

الدرة السنية فى الرد على المادية واثبات النواميس الشرعية
عبد الله علاء الدين البغدادى الدهلوى الصديقى [القاهرة] ٠ — المط ٠ العمومية ٠ — ١٣١٣ هـ٠ — ١٩٢ ص٠ — ٢٤٢ م م٠

درة الغواص فى اوهام الخواص
ابو محمد القاسم بن على الحريرى ٠ — الطبعة الاولى ٠ — [القسطنطينية] ٠ — مط٠ الجوائب٠ — ١٢٩٩ هـ٠ — ٢٦٥ ص ٢٣٥ م م٠

الدرة الفاخرة فى تحقيق مذهب الصوفية
عبد الرحمن [بن احمد بن محمد] الجامى٠
انظر: محمد بن عمر [بن الحسين الرازى] (فخر الدين) فى كتابه: اساس التقديس

الدرة الوضيعة فى توحيد البرية
محمد بن درويش الحوت٠ — [بيروت]٠ (بدون مط)٠ — (بدون سنة)٠ — ٦ ص٠ + ٦٨ ص٠ — ٢١٣ م م٠

الدر الثمين فى فن الاقرباذين
حسين الرشيدى غانم٠ — الطبعة الثانية ٠ [القاهرة]٠ — [دار الطباعة المصرية] ٠ [١٣٦٦ هـ]٠ — ٢٤ ص٠ + ٤ ص٠ + ٤٥٥ ص٠ — ٢٥٠ م م٠

الدر الثمين والمورد المعين فى شرح المرشد المعين على الضرورى من علوم الدين
محمد بن احمد ميارة٠ — [القاهرة] ٠ — مط٠ الترقى٠ — ١٣٣٤ هـ٠ — ٣٥٢ ص٠ ٢٧٥ م م٠

الدر الثمين والمورد المعين فى شرح المرشد المعين
محمد بن احمد ميارة المالكى ٠ — الطبعة الثانية٠ — [القاهرة]٠ — مط٠ التقدم العلمية٠ — ١٣٣٠ هـ٠ — ٣٥٢ ص ٠ — ٢٨٠ م م٠

درجات الانشاء
نجيب حبيقة ٠ — الطبعة الثانية ٠ — بيروت ٠ — المط ٠ الكاثوليكية ٠ — ١٩١٠ / ١٩٢٠ م ٠ — ثلاثة اجزاء ٠ — ١٧٥ م م٠

درجات مرقاة الصعود الى سنن ابى داود
على بن سليمان الدمنتى البجمعوتى ٠ — [القاهرة] ٠ — [المط٠ الوهبية] ٠ — [١٢٩٨ هـ]٠ — ٢٣٨ ص٠ + ٢ ص٠ — ٢٤٥ م م٠

الدرج المنيفة فى الاباء الشريفة
عبد الرحمن بن ابى بكر السيوطى ٠ — انظر: نفس المؤلف فى كتابه : السبل الجلية

الدرر
اديب اسحاق٠ — بيروت ٠ — المط ٠ الادبية٠ — ١٩٠٩ م٠ — ا ل٠ — ٦١٦ ص ٢٤٠ م م٠

الدرر
عونى اسحاق٠ — انظر: اديب اسحاق ٠

الدرر البدرية النضيرة فى شرح الادوية الجديدة
محمد بدر بيك البقلى٠ — الطبعة الاولى٠ [القاهرة]٠ — المط٠ الاميرية٠ — ومط ٠ العصر التاسع عشر ٠ — ١٣١٠ هـ ٠ — جزآن فى مجلد واحد٠ — ٢٤٠ م م٠

الدرر الحسان فى البعث ونعيم الجنان
عبد الرحمن بن ابى بكر السيوطى ٠ انظر: عبد الرحمن بن احمد بن القاضى على هامش كتابه: دقائق الاخبار٠٠

الدرر الحكام فى شرح غرر الاحكام
محمد بن فراموز منلاخسرو ٠ — [القسطنطينية]٠ — مط٠ احمد كمال٠ — ١٣٢٩ هـ/١٣٣٠ هـ٠ — جزآن فى مجلد واحد٠ — ٢٨٠ م م٠

الدرر السنية في اخبار السلالة الادريسية
محمد بن على السنوسى الخطابى الحسنى
[القاهرة] · — مط· الشباب· — ١٣٤٩ هـ
١٣٦ ص· — ٢٤٠ م م·
نسخة اخرى كالسابقة

الدرر السنية في الرد عى الوهابية
احمد بن زينى دحلان· — [القاهرة] · —
مط· الميمنية · — [١٣١٩ هـ] · —
٥٤ ص· — ٢١٠ م م·

درر الغواص
عبد الوهاب الشعرانى · انظر: احمد بن
المبارك· على هامش كتابه: الابريز

الدرر الفاخرة بمآثر الملوك العلويين بفاس الزاهرة
عبد الرحمن بن زيدان · — الرباط · —
المط· الاقتصادية · — ١٣٥٦ هـ · —
١٩٣٧ م · — ٢٥٣ ص · + ٣١ ل· +
٩ ص· + ١/ل· — ٢٥٠ م م·

الدرر في منع عمر
احمد بن الامين الشنجيطى· انظر : نفس
المؤلف فى كتابه: الغرر فى منع عمر··

الدرر اللوامع على همع الهوامع شرح جمع الجوامع
احمد بن الامين الشنقيطى· — الطبعة الاولى
[القاهرة] · — مط· كردستان · —
المط· الجمالية · — ١٣٢٨ هـ· —
١٩١٠ م· — جزآن فى مجلد واحد · —
٢٨٠ م م·

الدر العظيم فى احكام تجويد الكتاب العظيم
عطية محمد بركات الشنجرى· — [القاهرة]
(بدون مط)· — (بدون سنة)· — ٢٢ ص
١٩٠ م م·

الدر الغالى شرح ارشاد المحلى من سنن النبى
عثمان وهبى القونيوى· — الطبعة الاولى ·
مكة· — المط· الميرية· — ١٣٠٤ هـ ·
جزآن· — ٢٨٥ م م·

الدر الغالى على بدء الامالى
محمد بن خليل القاوقجى المشيشى · —
الطبعة الاولى · — منوفية· — المط ·
النصرية· — ١٣١٧ هـ· — ٣٢ ص · —
١٣١ م م·

در الغمامة فى ذر الطباسان والعذبة والعمامة
احمد بن حجر الهيتمى · — [القاهرة] ·
(بدون مط)· — (بدون سنة)· — ٥٢ ص
١٩٠ م م·

[الدر اللامع فى النبات وما فيه من الخواص والمنافع]
[محمد بن عمر التونسى بن سليمان]· —
[القاهرة]· — (بدون مط)· — [١٢٥٧هـ]
٧ ص · + ٤ ص · + ٢٩٨ ص · —
٢٢٨ م م·

الدر اللقيط من البحر المحيط
احمد بن عبد القادر بن مكتوم القيسى
الحنفى· انظر: محمد بن يوسف بن على بن
يوسف بن حيان الاندلسى ، على هامش
كتابه: البحر المحيط ،

الدر المختار
انظر: حاشية على الدر··

الدر المنتخب فى تاريخ المصريين والعرب
اتربى ابو العز· — [القاهرة] · — مط·
التأليف· — ١٨٩٤ م· — جزآن فى مجلد
واحد· — ٢٣٥ م م·

الدر المنثور فى تفسير اسماء الله الحسنى بالمأثور
عبد العزيز يحيى · — [القاهرة] · —
[المط· المصرية]· — [١٢٩٠ هـ] · —
١٥٠ ص· — ١٩٠ م م·

الدر المنثور فى تفسير اسماء الله الحسنى بالمأثور
عبد العزيز يحيى· انظر: حسن [رجب]
السقا فى كتابه فتح الجواد الكريم···

الدر المنثور فى التفسير بالمأثور
عبد الرحمن بن ابى بكر السيوطى، وبهامشه
القرآن الشريف مع كتاب تنوير المقياس ،
تفسير عبد الله بن عباس· — [القاهرة]·
المط· الميمنية· — [١٣١٤ هـ]· — ستة
اجزاء· — ١٨٥ م م·

الدر المنثور فى طبقات ربات الخدور

زينب بنت على بن حسين بن عبد الله بن حسن بن ابراهيم بن محمد بن يوسف فورى العاملى. — الطبعة الاولى . — [القاهرة] المط. الاميرية. — ١٣١٢ هـ. — ٤ ص. + ٥٥٢ ص. — ٢٨٠ م م.

الدر المنضد فى مناقب السيد احمد ووالده الممجد

يوسف زاده على بن سليمان. — [القاهرة] [مط. المؤيد] . — [١٣٦٥ هـ] . — ٢١٨ ص. — ٢٤٠ م م.

الدر المنظوم وخلاصة السر المكتوم فى السحر والطلاسم والنجوم

محمد الكشناوى الغلانى. — [القاهرة] . مط. المعاهد. — [١٣٥٠ هـ]. — ٢٣٨ ص ٢٢٠ م م.

الدر النظيم فى خواص القرآن العظيم

عبد الله بن اسعد اليمنى اليافعى . — [القاهرة . — المط . العامرة] . — [١٣٢٥ هـ]. — ١٢٤ ص. + ٤ ص. — ١٩٠ م م.

الدر النثير

عبد الرحمن بن ابى بكر السيوطى . — انظر: المبارك بن محمد ابن الاثير، على هامش كتابه: النهاية فى غريب الحديث ..

الدر النثير على اجوبة ابى الحسن الصغير

ابراهيم بن هلال. — [فاس]. — (طبعة حجرية) . — [١٣٠٣ هـ]. — ٥٣٥ ص. ٢١٨ م م.

الدر النضيد من مجموعة الحفيد

احمد بن يحيى بن محمد الحفيد الهروى. — الطبعة الاولى . — [القاهرة]. — مط . التقدم. — ١٣٢١ ص. — ١/ك. — ٢٤٠م م.

الدر النفيس والنور الانيس فى مناقب الامام ادريس بن ادريس

احمد بن عبد الحى الحلبى الفاسى . — [الطبعة الثانية]. — [فاس] (طبعة حجرية) [١٣١٤ هـ]. — ٣٨٧ ص. — ٢٧٠ م م.

دروس انشائية ومنتخبات ادبية

محمد الصادق البليش. — الطبعة الاولى. تونس. — مط. العرب. — ١٩٤ ص. + ٣ ص. — ٢٤٩ م م.

دروس البلاغة لتلامذة المدارس التجهيزية

حفنى افندى ناصف. — الطبعة الخامسة. [القاهرة]. — المط. الكبرى الاميرية. — ١٣١٩ هـ . — ١٩٠١ م. — ٥٩ ص. + ١/د. — ٢١٠ م م.

الدروس المنطقية للمدارس الاميرية

سلطان افندى محمد. — الطبعة الثانية. — [القاهرة]. — المط. الكبرى الاميرية. — ١٣٢١ هـ. — ٣١ ص. — ٢٠٧ م م.

الدروس النحوية لتلاميذ المدارس الابتدائية

[القاهرة] . — المط. الاميرية . — ١٣٤٣ هـ. — ١٩٢٤ م. — الجزء الاول والثالث. — ١٩٤ م م.

الدروس النحوية على متن الاجرومية

محمد بن احمد الكحاك . — تطوان . — المط. المهدية. — ١٣٤٨ هـ. — ١٩٢٩ م

دسائس الصهيونية والخطر اليهودى فى العالم

[م. م.]. — (بدون مط). — (بدون سنة) ١٩٣ ص. + ١ و. — ٢١٠ م م.

دستور معالم الحكم ومأثور مكارم الشيخ من كلام امير المؤمنين على بن ابى طالب

محمد بن سلامة القطاعى . — [القاهرة] . (بدون مط). — [١٣٣٢ هـ]. — ٢٠٨ ص ١٩٥ م م.

الدعامة فى احكام سنة العمامة

محمد بن جعفر الكتانى الحسنى. — الطبعة الاولى. — [القاهرة]. — المط. الفيحاء ١٣٤٢ هـ. — ١٢٤ ص. — ٢٢٠ م م.

الدعوة التامة والتذكرة العامة

عبد الله بن علوى الحداد، وبهامشه الرسالة المسماة بالمذاكرة له ايضا. — [القاهرة]. المط. الميمنية. — [١٣١٩ هـ]. — ٥٩ ص ٢٧٧ م م.

دعوة المجد

احمد مظهر العظمة. — دمشق . — مط . الترقى. — ١٣٦٨ هـ . — ١١٣ ص . — ٢٣٠ م م.

دفاع عن البلاغة
احمد حسن الزيات ٠ — [القاهرة] ٠ — مط٠ الرسالة٠ — ١٩٤٥ م٠ — ١٦٤ ص٠ ٢١٤ م م٠

دفع شبهة التشبيه والرد على المجسمة
عبد الرحمن بن على ابن الجوزى ٠ — دمشق٠ — مط٠ الترقى ٠ — ١٣٤٥ هـ٠ ٨٤ ص٠ — ٢٢٣ م م٠

دفع شبه من شبه وتمرد ونسب ذلك الى السيد الامام احمد
ابو بكر [بن محمد بن عبد المؤمن] الحصنى الدمشقى ٠ — [القاهرة] ٠ — مط٠ دار احياء الكتب العربية٠ — ١٣٥٠ هـ ١/ح ٠ + ١٢٧ ص٠ — ٢٣٩ م م٠

دفع المضار الكلية عن الابدان الانسانية
الحسين بن عبد الله بن سينا ٠ — انظر : محمد بن زكريا الرازى على هامش كتابه منافع الاغذية

دقائق الاخبار فى ذكر الجنة والنار
عبد الرحيم بن احمد القاضى ٠ — [القاهرة] ٠ — المط ٠ الوهبية ٠ — ١٢٩٧ هـ٠ — ٤٥ ص٠ — ٢٣٩ م م٠

دقائق الاخبار فى ذكر الجنة والنار
عبد الرحيم بن القاضى٠ — [القاهرة]٠ — مط ٠ دار احياء الكتب العربية ٠ — ١٣٣٨ هـ٠ — ١٩٢٠ م٠ — ٤٦ ص٠ + ٢ ص٠ — ٢٨٠ م م٠

دلائل الاعجاز
عبد القاهر [بن عبد الرحمن بن محمد] الجرجانى٠ — [القاهرة]٠ — مط٠ الفتوح الادبية٠ — [١٣٣١ هـ]٠ — ٣٠٢ ص٠ — ٢١٠ م م٠

دلائل التوحيد
محمد جمال الدين القاسمى ٠ — الطبعة الاولى٠ — [دمشق٠ — مط٠ الفيحاء] ٠ ١/ج + ٢٠٧ ص٠ — ٢٥٠ م م٠

دلائل الخيرات وشوارق الانوار فى ذكر الصلاة على النبى المختار
محمد الجزولى الحسينى٠ — [القاهرة]٠ المط٠ الاميرية٠ — ١٣٢٢ هـ٠ — ١٣١ ص ١٩٥ م م٠

دلائل الخيرات وشموس الانوار فى ذكر الصلاة على النبى المختار
[م٠ م٠]٠ — (بدون مط)٠ — (بدون سنة) ١٣٦ هـ٠ — ١٩٥ م م٠

دلائل الرسوخ فى الرد على المنفوخ
عبد اللطيف بن عبد الرحمن بن حسن الحنبلى٠ — [القاهرة]٠ — مط٠ المقتطف ١٣٠٥ هـ٠ — ٥٥ ص٠ — ١٩٠ م م٠

الدلالات فى منفعة الطيور والهوام والحيوانات
عبد المجيد على٠ — [القاهرة]٠ — المط٠ الكستالية٠ — [١٢٨١ هـ] ٠ — ٥١ ص٠ ٢٥٠ م م٠

دليل الحاج المغربى
ابراهيم الكنونى المغربى ٠ — الرباط٠ — المط٠ الوطنية٠ — ١٣٥٠ هـ٠ — ١٩٣١ م ٦٩ ص٠ — ٢١٠ م م٠

دليل الحيران فى الكشف عن آيات القرآن
صالح ناظم ٠ — [القاهرة] ٠ — مط ٠ التمدن٠ — ١٣١٨ هـ ٠ — ١٩٠٠ م٠ — ١/ج + ٣٧٠ ص٠ — ١٩٥ م م٠

دليل الحيران
محمد بن محمد الشريشى٠ انظر: ابراهيم ابن احمد بن سليمان المارغنى التونسى فى كتابه: شرح دليل٠٠

دليل الرفاق على شمس الاتفاق
[محمد مصطفى] ماء العينين بن محمد فاضل ابن مامين٠ — [فاس]٠ — (طبعة حجرية) [١٣٢١ هـ]٠ — ثلاثة اجزاء٠ — ٢١٠ م م٠

دليل السالك الى موطأ الامام مالك
محمد حبيب الله بن مايأبى الجكنى الشنقيطى
الطبعة الاولى ٠ — [القاهرة] ٠ — مط٠ الاستقامة٠ — ١٣٥٤ هـ٠ — ٢١٦ ص٠ — ٢٤٠ م م٠

دليل السالك الى موطأ الامام مالك
محمد حبيب الله بن مايأبى الشنقيطى ٠ — الطبعة الاولى ٠ — [القاهرة] ٠ — مط ٠ دار احياء الكتب العربية ٠ — ١٣٣٩ هـ ٠ ١٩٢١ م٠ — ١٣٦ ص٠ — ٢٠٢ م م٠

الدليل الصادق على وجود الخالق

عبد العزيز بن عبد الرحمن جاب الله ٠ — [القاهرة] ٠ — مط٠ الادب٠ ١٣١٦ هـ٠ — جزآن فى مجلد واحد٠ — ٢٤٠ م م٠
ملاحظة: كتاب غير كامل

الدليل فى موارد اعالى النيل

جارستين وليم، عربه ابراهيم مصور بك ٠ [القاهرة] ٠ — مط٠ المعارف٠ — ٦٣٦ ص + ٤١ ل٠ + ٢٣ خ٠ — ٢٨٠ م م٠

دليل لغة العرب

محمد امر الله ٠ — [القاهرة] ٠ — مط٠ السعادة ٠ — ١٣٤٥ هـ٠ — ٤٨ ص٠ — ١٩٠ م م٠

دليل متحف الآثار العربية فى خان مرجان ببغداد

بغداد٠ — مط٠ الحكومة ٠ — ١٩٣٨ م٠ ٤٧ ص٠ + ٣٨ ل٠ — ٢١٠ م م٠

دليل موجز لاشهر الآثار العربية بالقاهرة

محمود احمد٠ — [القاهرة] ٠ — المط ٠ الاميرية ٠ — ١٩٣٨ م٠ — ١/ع ٠ + ٢٢٩ ص ٠ + ٢ ص ٠ + ٤٠ ل ٠ — ١٨٢ م م٠

دمية القصر وعصرة اهل العصر

على بن الحسن الباخرزى٠ — الطبعة الاولى ٠ — حلب٠ المط ٠ العلمية ٠ — ١٣٤٨ هـ ٠ — ١٩٣٠ م٠ — ٢ ص ٠ + ٣١٦ ص ٠ + ٥٤ ص٠ + ٩ ص ٠ — ٢٦٠ م م٠

[الدنيا فى امريكا]

[امير بقطر]٠ — [القاهرة] ٠ — (بدون مط)٠ — (بدون سنة)٠ — ٢٠٥ ص٠ + ١٨ ل٠ — ٢٣٥ م م٠

دوحة الاسرار فى معانى الصلاة على النبى المختار

احمد بن مصطفى العلوى٠ — الجزائر٠ — المط٠ العلوية ٠ — (بدون سنة) ٠ — ١٦ ص٠ — ٢٤٠ م م٠

دول الاسلام فى التاريخ

[محمد بن احمد بن عثمان] شمس الدين الذهبى٠ — الطبعة الاولى٠ — حيدر آباد٠ مط٠ دائرة المعارف النظامية٠ — ١٣٣٧ هـ جزآن فى مجلد واحد٠ — ٢٤٠ م م٠

دولة التعاون باندماج الجمعيات

بياجى برونو ٠ — الطبعة الثانية ٠ — بكيبا٠ — مط٠ مجلة العرائش٠ — (بدون سنة)٠ — ١/م٠ + ٨٤ ص٠ — ١٩٥ م م٠

الدولة العربية المتحدة

أمين سعيد ٠ — [القاهرة] ٠ — مط٠ عيسى البابى الحلبى ٠ — [١٩٣٦ م/ ١٩٣٨ م]٠ — ثلاثة اجزاء٠ + ٢٤ ل٠ + ٩ خ٠ — ٢٤٠ م م٠

الديباج المذهب فى معرفة اعيان علماء المذهب

ابراهيم بن على بن محمد بن فرحون اليعمرى ٠ — الطبعة الاولى ٠ — [القاهرة]٠ — مط٠ السعادة٠ — ١٣٢٩ هـ ١/د + ٣٦٢ ص٠ — ٢٨٠ م م٠
نسخة اخرى كالسابقة

ديوان ابراهيم بن بدوى النحاس

الطبعة الاولى٠ — [القاهرة] ٠ — المط٠ العامرة الملحية٠ — ١٣٢٤ هـ٠ — ٨٧ ص ١٩٠ م م٠

ديوان ابن سهل الاندلسى

الطبعة الاولى٠ — [القاهرة] ٠ — مط ٠ الترقى ٠ — ١٣٤٤ هـ٠ — ١٩٢٦ م٠ — ١٢٣ ص٠ — ١٩٣ م م٠

ديوان اسماعيل صبرى باشا

شرحه ورتبه الاستاذ احمد الزين، وقام بجمعه حسن رفعت بك٠ — [القاهرة] ٠ مط٠ لجنة التأليف والترجمة والنشر٠ — ١٣٥٧ هـ/١٩٣٨ م ٠ — ٢٢٧ ص ٠ + ٩ ص٠ — ٢٣٧ م م٠

ديوان امرؤ القيس

انظر : عاصم بن ايوب البطليوسى ، فى كتابه: شرح ديوان٠٠

ديوان ابن الرومى
[على بن العباس بن جريج] ابن الرومى ٠ [القاهرة]٠ — مط٠ التوفيق الادبية ٠ — ١٣٤٢ هـ ٠ — ١٩٢٤ م ٠ — ثلاثة اجزاء فى مجلد واحد٠ — ٢٤٠ م م٠

ديوان ابو فراس الحمدانى
[الحارث بن سعيد بن حمدان التغلبى] ابو فراس الحمدانى ٠ — الطبعة الثالثة ٠ — بيروت٠ — المط٠ الادبية٠ — ١٩١٠ م٠ ١٥٩ ص٠ — ٢١٠ م م٠

ديوان ابى الطيب المتنبى
انظر: عبد الله بن الحسين بن عبد الله العبكرى فى كتابه: شرح البيان٠٠٠ البيان٠٠٠

ديوان احمد بن مصطفى العداوى المستغانمى
تونس٠ — المط٠ التونسية٠ — ١٣٣٩ هـ٠ ٨٨ ص٠ — ٢٧٠ م م٠

ديوان اخت طرفه الخرنق
بيروت ٠ — مط ٠ الاباء اليسوعيين ٠ — ١٨٩٩ م٠ — ٢٤ ص٠ — ٢٤٠ م م٠

ديوان اهنى المنائح فى اسنى المدائح
محمود بن سليمان بن فهد الحلبى ٠ — [القاهرة]٠ — مط٠ جريدة الشورى ٠ — [١٣٢٤ هـ] ٠ — ١/ج + ١٢٤ ص ٠ — ٢٤٠ م م٠

ديوان البحترى
[الوليد بن عبيد الله بن يحيى ابن عبادة] البحترى٠ — [الطبعة الثانية]٠ — بيروت المط٠ الادبية٠ — ١٩١١ م٠ — جزآن٠ — ٢١٥ م م٠

ديوان التحقيق والمحاكمات الكبرى
محمد عبد الله عنان٠ — الطبعة الاولى٠ — [القاهرة]٠ — مط٠ دار الكتب المصرية ٠ ١٣٤٨ هـ ٠ — ١٩٣٠ م ٠ — ١/س٠ + ٥٤٤ ص٠ + صور مضافة٠ — ٣٣٥ م م٠

ديوان جرمانوس فرحات
الطبعة الثانية ٠ — بيروت ٠ — المط٠ الكانوليكية٠ — ١٨٩٤ م٠ — ٢٤ ص٠ + ٥١٧ ص٠ — ٢٤٢ م م٠

ديوان حافظ ابراهيم
[القاهرة]٠ — مط٠ دار الكتب المصرية٠ ١٩٣٧ م٠ — جزآن٠ — ٢٤٢ م م٠

ديوان الحقائق ومجموع الرقائق فى صريح المواجيد
عبد الغنى النابلسى٠ — الطبعة الاولى٠ — [القاهرة] ٠ — المط ٠ الشرفية ٠ — ١٣٠٦ هـ٠ — ٤٧١ ص٠ — ٢٣٧ م م٠

ديوان الحماسة
حبيب بن اوس الطائى (ابو تمام) ٠ — الطبعة الثالثة٠ — [القاهرة] ٠ — مط٠ السعادة٠ — ١٣٤٦ هـ ٠ — ١٩٢٧ م٠ — جزآن٠ — ٢٠٠ م م٠

ديوان خطب
[عبد الرحيم بن محمد بن اسماعيل] ابن نباتة٠ — الطبعة الاولى٠ — [القاهرة] ٠ مط٠ التقدم العلمية ٠ — ١٣٢٥ هـ ٠ — ٥٦ ص٠ — ١٩٣ م م٠

ديوان الخطب المثلث السجعات وكل ثالثة من سجعاته آلة من الآيات
عبد المجيد الشرنوبى٠ — الطبعة الاولى٠ [القاهرة]٠ — المط٠ الاميرية٠ — ١٣١٦هـ ٧٩ ص٠ — ٢٠٠ م م٠

ديوان الرصافى
شرحه وصححه مصطفى السقا ٠ — الطبعة الثالثة٠ — [القاهرة]٠ — مط٠ دار الكتاب العربية ٠ — ١٣٦٨ هـ٠ — ١٩٤٩ م٠ — ٥٥٤ ص٠ — ٢٤٦ م م٠

ديوان الصبابة
احمد [بن يحيى بن ابى بكر بن عبد الواحد] ابن ابى حجلة٠ — [القاهرة]٠ — (طبعة حجرية)٠ — ١٢٧٩ هـ٠ — ٢٥٩ ص٠ — ٢٣٩ م م٠

ديوان صردر
الرئيس ابو منصور على بن الحسن بن على ابن المفضل بصر در٠ — الطبعة الاولى٠ — [القاهرة] ٠ — مط٠ دار الكتب المصرية ١٣٥٣ هـ٠ — ١٩٣٤ م ٠ — ١/ح ٠ + ٢٣٨ ص٠ — ٢٧٥ م م٠

ديـــوان
عبد الله بن المخارق بن قيس بن ابى ربيعـة المسمى بالنابغة ٠ – الطبعة الاولى ٠ – [القاهرة]٠ – مط٠ دار الكتب المصرية٠ ١٣٥١ هـ٠ – ١٩٣٢ م٠ – ١٣٣ ص٠ – ٢٧٥ م م٠

ديـــوان
[عمر بن ابى الحسن بن المرشد بن علـى الحموى] ابن الفارض٠ – [القاهرة ٠ – مط٠ محمد عثمان افندى]٠ – [١٢٨٠ هـ] ١١٤ ص٠ – ١٩٠ م م٠

ديـــوان
[عمر بن ابى الحسن بن المرشد بن علـى ابن الفارض٠ – [القاهرة]٠ – [المط ٠ الميمنية]٠ – [١٣٢٢ هـ]٠ – ١٤٤ ص٠ ١٩٢ م م٠

ديـــوان
[عمر بن ابى الحسن بن المرشد بن علـى الحموى] ابن الفارض٠ – [القاهرة ٠ – [مط٠ القاهرة] ٠ – (بدون سنة) ٠ – ٩٨ ص٠ – ٢٢٠ م م٠

ديـــوان
[عمر بن ابى الحسن بن المرشد بن علـى الحموى] ابن الفارض٠ – الطبعة الثانية ٠ [القاهرة]٠ – المكتبة الحسينية المصرية [١٣٥٢ هـ]٠ – ١٢٠ ص٠ – ٢٤٥ م م٠

ديـــوان
غلام على الحسينى الواسطى البلكرامـى ٠ – حيدر آباد ٠ – مط٠ كنـز العلـوم ٠ – (بدون سنة)٠ – ٦١ ص٠ + ٦٠ ص٠ + ٦٨ ص٠ – ٢٠٩ م م٠

ديوان فى المدائح الربانية والنبوية
عبد الرحيم ابى احمد البردعى٠ – [القاهرة المـط٠ الوهبيـة] ٠ – [١٢٩٧ هـ] ٠ – ١٢٥ ص٠ – ٢٣٦ م م٠

ديوان مجنون ليلى
قيس بن الملوح ٠ – الطبعة الاولى ٠ – [القاهرة]٠ – مط٠ التقدم٠ – ١٣٣٠ هـ٠ ٥٦ ص٠ – ١٩٥ م م٠

ديـــوان
محمود افندى صفوت٠ – [القاهرة] ٠ – مط٠ المعارف٠ – ١٣٢٩ هـ٠ – ١٩١١ م ١/و٠ + ١٧٥ ص٠ – ٢٤٠ م م٠

ديـــوان
محمود سامى باشا البارودى٠ – [م٠ م٠] (بدون مط)٠ – (بدون سنة)٠ – ٢٤٥ مم٠

ديوان نابغة بنى شيبان
الطبعة الاولى ٠ – [القاهـرة] ٠ – مط٠ دار الكتب المصرية ٠ – ١٣٥١ هـ ٠ – ١٩٣٢ م ٠ – ١/ل٠ + ١٣٣ ص ٠ – ٢٧٥ م م٠

ديـــوان
نيقولاوس الصائغ ٠ – الطبعة السادسة ٠ بيروت ٠ – المط٠ الكـاثوليكيـة ٠ – ١٨٩٠ م٠ – ٣٢٠ ص٠ – ٢٤٥ م م٠

ذ

ذ

ذخائر الاعلاق شرح ترجمان الاسواق

[محمد بن على ابن العربى الحاتمى الطائى الاندلسى] · — بيروت · — المط· الانسية ١٣١٢ هـ · — ١٩٧ ص· + ٧ ص· — ١٩٠ م م·

ذخائر العقبى فى مناقب ذوى القربى

احمد بن عبد الله الطبرى· — [القاهرة] · مط· القدس ومط· السعادة· — ١٣٥٦ هـ ٢٧١ ص· — ٢٢٠ م م·

الذخائر المهمات فى ذكر ما يجب الايمان به من المسموعات

على بن احمد بن محمد البنا الدمياطى· — [القاهرة] · — مط· البهاء· — (بدون سنة) · — ٢ ص· + ٤٠٨ ص · — ١٨٠ م م·

الذخائر والاعلاق فى اداب النفوس ومكارم الاخلاق

سلام بن عبد الله بن سلام الباهلى · — [القاهرة] · — المط· الوهبية· — ١٢٩٨ هـ ٢٣٠ ص· — ٢٣٥ م م·

الذخيرة فى محاسن اهل الجزيرة

على بن بسام الشنترينى· — [القاهرة] · مط· لجنة التأليف والترجمة والنشر · — ١٣٥٨ هـ· — ١٩٣٩ م· — المجلد الاول والثانى من القسم الاول، والمجلد الاول من القسم الرابع· — ٢٧٠ م م·

الذخيرة الماحية للاثام فى الصلاة على خير الانام

مصطفى البكرى الصديقى· — [القاهرة] · المط· الادبية · — ١٣١٩ هـ· — ٦٤ ص ١٩٠ م م·

ذخيرة المعاد فى ذكر السادة بنى الصياد

محمد ابو الهدى الصيادى الرفاعى · — الطبعة الاولى · — [القاهرة] · — مط· محمد افندى مصطفى · — ١٣٠٧ هـ · — ٢٢ ص· — ١٩٠ م م·

الذريعة لازالة شبه كتاب الشيعة

محمد جمال الدين العانى· — دمشق · — (بدون مط) · — ١٣٥٤ هـ· — ١٩٣٥ م· ١٠٠ ص· — ٢٢٠ م م·

الذريعة الى مكارم الشريعة

الحسين بن محمد بن المفضل الراغب الاصفهانى· — الطبعة الاولى· — [القاهرة مط· ادارة الوطن الجميلة]· — [١٢٩٩ هـ] ٧ ص· + ١٧٠ ص· — ٢٢٨ م م·

ذكرى ذوى الفضل فى مطابقة اركان الاسلام للعقل

انظر : محمد باشا بن الامير عبد القادر الحسنى فى كتابه: مجموع الرسائل الثلاث

ذكرى الشاعرين : شاعر النيل واامير الشعراء

احمد عبيد· — الطبعة الاولى· — دمشق· مط· الترقى· — ١٣٥١ هـ· — ٧٦٠ ص + صور مضافة· — ٢٣٠ م م·

ذم التأويل

عبد الله بن احمد بن محمد بن قدامة المقدسى انظر: عشر لسائل···

ذم الموسوسين والتحذير من الوسوسة

[عبد الله بن احمد بن محمد] بن قدامة المقدسى . — [القاهرة] . — المط. العربية. — ١٣٤٢ هـ. — ١٩٢٣ م. — ٢٠ ص. — ٢٣٧ م م.

نسخة اخرى كالسابقة

الذهب الابريز

محمد القاوقجى المشيشى (ابو المحاسن) بيروت. — المط. الادبية. — ١٣١٦ هـ. ١٨ ص. — ٢٣٠ م م.

ذيل الامالى والنوادر

اسماعيل بن القاسم القالى. — الطبعة الثانية . — [القاهرة] . — مط. دار الكتب المصرية . — ١٣٤٤ هـ . — ١٩٢٦ م . — ١ / و + ٢٢٤ ص . — ٢٧٣ م م.

نسخة اخرى كالسابقة

ذيل تاريخ دمشق

حمزة ابن الفلانسى تتلوه تحف من تواريخ ابن الازرق الفارقى وسبط ابن الحوزى والحافظ الذهبى . — بيروت . — مط. الاباء اليسوعيين . — ١٩٠٨ م . — ٣٩٧ ص. + ٤٨ ص. — ٢٤٠ م م.

ذيل زهر الادب او جمع الجواهر فى الملح والنوادر

ابراهيم بن على الحصرى القيروانى . — [القاهرة] . — مط . الرحمانية . — ١٣٥٣ هـ . — ١ / ن + ٣٥٢ ص . — ٢٤٥ م م.

نسخة اخرى كالسابقة

ذيل زهر الادب

عبد العزيز البشرى. — انظر: ابراهيم بن على الحصرى القيروانى...

ذيل فصل المقال

محمد [بن احمد بن محمد بن احمد] بن رشد. — انظر: نفس المؤلف فى كتابه : فصل المقال

ذيل الفصيح لثعلب

عبد اللطيف البغدادى. — انظر : احمد ابن يحيى ثعلب فى آخر كتابه: فصيح اللغة العربية...

الذيل لكتاب بشائر اهل الايمان فى فتوحات آل عثمان

حسين خوجه بن على بن سليمان . — تونس. — المط. الرسمية. — ١٣٢٦ هـ. ١٩٠٨ م. — ١٢ ص. + ٢٤٧ ص. — ٢٣٣ م م.

ذكرى العاقل وتنبيه الغافل

عبد القادر [بن محى الدين بن مصطفى الجزائرى الحسنى]. — (بدون مط) . — (بدون سنة). — ٨ ص. + ١٣٢ ص. — ١٦٣ م م.

ذم التأويل

عبد الله بن احمد بن محمد بن قدامة المقدسى. — الطبعة الاولى. — [القاهرة] مط. المنار . — ١٣٥١ هـ. — ٢٤ ص . ٢٣٣ م م.

ر

ر

رابطة المصالح
خسينتو بنافنتى ٠ — تطوان ٠ — مط٠ المخزن٠ — ١٩٥٠ م٠ — ١٣٣ ص٠ — ١٦٥ م م٠

الراديو والتلفزة
جمال الفراء٠ — [دمشق]٠ — مكتبة الطبع والدعاية ٠ — (بدون مط) ٠ — ٦٨ ص٠ + صور مضافة٠ — ٢٠٠ م م٠

راموز الاحاديث
احمد ضياء الدين الكمش خانوى ٠ — [القسطنطينية] ٠ — (طبعة حجرية) ٠ — [١٢٧٥ هـ]٠ — ٤ ص٠ + ٥٦٥ ص٠ — ٢٧٥ م م٠

رؤوس القوارير فى الخطب والمحاضرات والوعظ والتذكر
عبد الرحمن بن على ابن الجوزى ٠ — الطبعة الاولى٠ — [القاهرة]٠ — المط ٠ الجمالية٠ — ١٣٣٣ هـ٠ — ١٩١٤ م٠ — ٦٤ ص٠ — ٢٤٠ م م٠

رجال العلم ومكتشفاتهم
نقله الى العربية فؤاد صروف٠ — [القاهرة] مط٠ المقتطف والمقطم٠ — ١٩٣١ م٠ — ١٣٥ ص٠ — ١٩٠ م م٠

رجال المال والاعمال
هدية المقتطف السنوية٠ — [القاهرة] ٠ مط٠ المقتطف والمقطم٠ — ١٩٣٣ م٠ — ١٠٧ ص٠ + ١٩ ل٠ — ٢٤٠ م م٠

الرجال منافقون وقصص مصرية اخرى
محمود كامل ٠ — [القاهرة] ٠ — مط٠ المعارف٠ — (بدون سنة)٠ — ١٦٠ ص٠ + ٥ل٠ — ١٩٥ م م٠

رجعة ابى العلاء
عباس محمود العقاد ٠ — [القاهرة] ٠ — مط٠ حجازى٠ — ١٣٥٧ هـ٠ — ١٩٣٩ م٠ ٢٧٤ ص٠ — ١٩٣ م م٠

رجوع الشيخ الى صباه فى القوة على الباه
احمد بن سليمان ابن كمال باشا ٠ — الطبعة الاولى٠ — [القاهرة]٠ — المط٠ الكبرى الاميرية٠ — ١٣٠٩ هـ٠ — ١٠٤ ص + ٦ ص٠ — ٢٧١ م م٠

رجوع الشيخ الى صباه فى القوة على الباه
احمد بن سليمان ابن كمال باشا ٠ — [القاهرة]٠ — (بدون مط)٠ — [١٣١٦هـ] ١٦٤ ص٠ + ٤ ص٠ — ١٩٠ م م٠
نسخة اخرى كالسابقة

الرحالة الكدود (ابن بطوطة)
غيرمو غوسطافينو غيانث٠ — تطوان٠ — مط٠ كريماديس ٠ — (بدون سنة) ٠ — الجزء الاول٠ — ١٦٧ م م٠

رحلة ابن بطوطة
انظر: محمد بن عبد الله بن محمد بن ابراهيم اللواتى ابن بطوطة

رحلة ابن جبير
محمد مصطفى زيادة ٠ — [القاهرة]٠ — مط٠ لجنة التأليف والترجمة والنشر ٠ — ١٩٣٩ م ٠ — ٢٢ ص ٠ + ١/خ ٠ — ٢٤٠ م م٠

رحلة احمد بن محمد ناصر الدرعى الجعفرى الزينبى
[فاس] ٠ — (طبعة حجرية)٠ — [١٢٢٠ هـ]٠ — جزآن٠ — ٢٢٠ م م٠

الرحلة الاعسمية فى الديار الهندية
عبد الحسين الاعسم بن عباس الاعسم٠ — بومباى٠ — (طبعة حجرية)٠ — ١٣٤٦ هـ٠ ١ و + خريطة + ٢٨٥ ص٠ + ١٦ ص٠ + ٤٧ ل٠ — ٢٤٧ م م٠

الرحلة الى امريكا
محمد لبيب البتنونى٠ — الطبعة الاولى٠ — [القاهرة] ٠ — مط٠ السعادة ٠ — ١٣٤٨ هـ٠ — ١٩٣٠ م٠ — ١ خريطة٠ + ٢٣٣ ص٠ — ٢٤٠ م م٠

رحلة الامام محمد بن ادريس الشافعى
[القاهرة]٠ — المط٠ السلفية٠ — ١٣٥٠ هـ ٥١ ص٠ — ١٩٠ م م٠

رحلة الحبشة
صادق باشا المؤيد العظم٠ — تعريب رفيق بك العظم وحقى بك العظم [م٠ م٠] ٠ — مط ٠ الجريدة بسراى البارودى ٠ — ١٣٢٦ هـ ٠ — ١٩٠٨ م٠ — ١/و ٠ + ٢٣٥ ص٠ + ٢ خ٠ — ٢٣٥ م م٠

الرحلة الحجازية
محمد لبيب البتنونى٠ — الطبعة الثانية [القاهرة] ٠ — المط٠ الجمالية ٠ — ١٣٢٩ هـ٠ — ١/د + ٣٣٤ ص٠ — ٣٣ ل + ٣ خ٠ — ٢٤٠ م م٠

الرحلة الحجازية والرياض الانسية
عبد الله [بن عودة بن عبد الله بن عيسى] القدومى٠ — نابلس٠ — المط٠ الرضوية٠ (بدون سنة)٠ — ٤ ص٠ + ٢٢٨ ص٠ — ٢٤٤ م م٠

الرحلة
عبد الله بن محمد بن ابى بكر العياشى٠ — [فاس]٠ — (طبعة حجرية)٠ — [١٣١٦هـ] جزآن٠ — ٢٣٠ م م٠

رحلة
محمد بن احمد بن جبير الكنانى الاندلسى٠ [القاهرة]٠ — (بدون مط)٠ — (بدون سنة)٠ — ٣٣٦ ص٠ — ١٩٠ م م٠

رحلة
محمد بن عبد الله بن محمد بن ابراهيم اللواتى الطنجى ابن بطوطة٠ — الطبعة الاولى٠ — [القاهرة]٠ — المط٠ الخيرية٠ ١٣٢٢ هـ٠ — ٤ ص٠ + ٢٦٠ ص٠ — ٢٢٠ م م٠

الرحلة المراكشية
محمد بن محمد بن عبد الله الموقت ٠ — [القاهرة]٠ — مط٠ مصطفى البابى الحلبى ١٣٥١ هـ٠ — ثلاثة اجزاء فى مجلد واحد٠ ٢٠٥ م م٠

رحلة مصرى الى فلسطين ولبنان وسوريا
عبد المؤمن كامل الحكيم٠ — [القاهرة]٠ المط٠ السلفية٠ — ١٣٤٢ هـ٠ — ١٩٢٤ م ١٩٨ ص٠ + ٢ ل٠ — ٢٠٠ م م٠

الرحلة المكية
١٣٥٥ / ١٣٥٦ هـ ٠ — احمد [بن محمد] الرهونى٠ — تطوان٠ — مط٠ الاحرار ٠ ١٩٤١ م٠ — ٢٤٧ ص + ١٢ ل ٢٤٠ م م٠

رحلة الملك عبد الله الى اسبانيا
موسى عبود٠ — تطوان٠ — مط٠ المخزن ١٩٤٩ م٠ — ٥٥ ص٠ — ٢١٦ م م٠

رحلة الوزير
الفريد البستانى٠ — انظر: محمد بن عبد الوهاب الغسانى

رحلة الوزير فى افتكاك الاسير
محمد بن عبد الوهاب الغسانى ٠ — [العرائش٠ مط٠ بوسكا]٠ — [١٩٤٠ هـ] ١١٩ ص٠ + XXXVI ص٠ + ١١٣ ص + X ص٠ — ٢٢٥ م م٠

رحمة الامة فى اختلاف الائمة

محمد بن عبد الرحمن الدمشقى العثمانى الشافعى. — انظر: عبد الوهاب الشعرانى على هامش كتابه: الميزان...

الرحمة فى الطب والحكمة

عبد الرحمن بن ابى بكر السيوطى . — الطبعة الاولى . — [القاهرة] . — مط . التقدم العلمية. — ١٣٢٣ هـ. — ٢٩٢ ص ١٩٥ م م.

الرحمة فى الطب والحكمة

[عبد الرحمن بن ابى بكر] السيوطى . — [القاهرة] . — المط. الميمنية. — [١٣٢٢ هـ]. — ٢٧٤ ص. ١٩٥ م م.

رحلة الصيف الى بلاد البوسنة والهرسك

محمد على باشا. — [الطبعة الثانية]. — [القاهرة]. — (بدون مط) . — (بدون سنة). — ٧٠ ص. — ٢٥٥ م م.

رحلة فى العراق او خاطرات الحسنى

عبد الرزاق الحسنى. — الطبعة الثانية. — بغداد. — المط. العصرية . — ١٣٤٣ هـ. ١٩٢٥ م. — ١٥٨ ص. + ١ ل + صور مضافة. — ٢٠٧ م م.

الرحمة المرسلة فى شأن حديث البسملة

محمد عبد الحى ابن عبد الكبير الكتانى. — الطبعة الاولى. — [القاهرة]. — المط . الكبرى الاميرية. — ١٣٢٣ هـ. — ١٩٠ مم.

الرحمة المهداة الى من يريد زيادة العلم على احاديث المشكاة

نور الحسن خان الطبيب [الحسينى القنوجى]. — [دهلى] . — المط . الفاروقية. — ٣٠١ هـ. — ٣٥١ ص. — ٢٧٥ م م.

رد التفليق والاشتباه فى قراءة قوله تعالى وقلن حاش لله

محمد سليمان السفطى. — [القاهرة]. — مط. العاصمة. — ١٣١٢ هـ. — ١٦ ص. ١٩٨ م م.

رد السهم عن التصويب وابعاده عن مرمى الصواب

ابراهيم افندى الاحدب. — [القسطنطينية] مط. الجوائب. — ١٢٩١ هـ. — ٤٨ ص. ٢٢٥ م م.

رد الشهم للسهم

يوسف الاسير . — [القسطنطينية] . — مط. الجوائب. — ١٢٩١ م. — ٥٦ ص . ٢٤٥ م م.

الرد على بعض المبتدعة من الطائفة الوهابية

محمد الطيب بن عبد المجيد بن عبد السلام ابن كيران: انظر: محمد بن مصطفى الحسنى على هامش كتابه: اظهار العقوق...

الرد على الجهمية

احمد بن حنبل الشيبانى، انظر: محمد بن عبد الرحمن بن عبد الله الايجى الصفوى على هامش كتابه: جامع البيان

الرد على الدهريين

نقلها من الفارسية الى العربية الاستاذ الامام الشيخ محمد عبده مذيلة برسالة للسيد الافغانى فى القضاء والقدر. — [محمد] جمال الدين الافغانى . — [القاهرة]. — مط. محمد محمد مطر . — (بدون سنة) . — ٢ ل. + ١٠٨ ص. + ٢ و. — ١٩٥ مم.

الرد على فلسفة ابن رشد

احمد بن عبد الحليم ابن تيمية. — انظر : محمد بن احمد بن محمد بن احمد ابن رشد فى كتابه: فلسفة القاضى.

رد على الكاتب المسمى «الاسلام واصول الحكم»

يوسف الدجوى. — [القاهرة] . — مط. السماح . — (بدون سنة) . — ١٧٢ ص. + ١٠ ص. — ١٩٣ م م.

رد الفضول فى مسألة الخمر والكحول

مختار المؤيد بن احمد باشا. — بيروت. — (بدون مط). — ١٣١٩ هـ. — ٣٦ ص. ١٩٠ م م.

الدر المبين على جهلة المتصوفين

وفا بن محمد وفا القونى. — [القاهرة] . (بدون مط). — [١٢٩٣ هـ]. — ٢٣ ص. ٢٣٧ م م.

رد المختار على الدر المختار شرح تنوير الابصار
محمد امين ابن عابدين. - الطبعة الثانية [القاهرة]. - المط. الكبرى الاميرية. - ١٣٢٣ / ١٣٢٦ هـ. - خمسة اجزاء. - ٢٧٠ م م.

الرد المحكم على محكم الاسقم
احمد بن امين الشنجيطى. - [القاهرة]. مط. التقدم. - (بدون سنة). - ٢٤ ص ١٩٥ م م.

رسالة آداب واخبار وآثار وفقر واشعار منتخبة
ياقوت المستعصمى. - انظر: ثلاث رسائل

رسالة اتحاف الانس فى العلمين واسم الجنس
محمد الامير. - دمشق. - المط. الحنفية. - ١٣٠٢ هـ. - ٨ ص. - ١٩٠ م م.

رسالة الاجوبة المصرية عن الاسئلة التونسية
محمد بخيت المطيعى. - [القاهرة]. مط. النيل. - ١٣٢٤ هـ. - ١٥٦ ص. ١٩٠ م م.

رسالة ازاحة الوهم وازالة الاشتباه
محمد بخيت المطيعى. - [القاهرة]. - مط. النيل. - ١٣٢٤ هـ. - ٧٤ ص. - ٢٤٠ م م.

رسالة اشراق الانوار فى اطلاق العذر
عبد الغنى الرافعى الفاروقى الطرابلسى. - الطبعة الاولى. - [القاهرة]. - (بدون مط). - [١٢٦٨ هـ]. - ٢٤ ص. - ١٩٥ م م.

رسالة الاشماع فى بيتى الرضاع
عبد الله العلمى الحسنى. - الطبعة الاولى. [القاهرة]. - المط. الادبية. - ١٣١٧ هـ ١٦ ص. - ١٩٠ م م.

رسالة الامام ابى عبد الله مالك بن انس الى امير المؤمنين هرون الرشيد والى يحيى بن خالد البرمكى فى السنن والمواعظ والآداب
[القاهرة]. - المط. الميمنية. - ١٣٢٢ هـ. - ٢٤ ص. - ١٨٥ م م.

[رسالة الامكان]
[اسماعيل بن مصطفى بن محمود] الكلنبوى [القسطنطينية]. - [١٣٠٣ هـ]. - ٥٦ ص. - ٩٥٠ م م.

رسالة اوائل كتب الحديث
محمد سعيد بن محمد سنبل. - [القاهرة]. - مط. كردستان. - ١٣٢٦ هـ. - ٤٧ ص. - ٢٠٠ م م.

الرسالة التامة فيما اضطربت فيه العامة
يوسف شلبى الشبر ابجومى. - الطبعة الاولى. - [القاهرة]. - مط. النيل. - ١٣٢٩ هـ. - ٢٠ ص. - ٢١٠ م م.

الرسالة التبوكية
محمد بن ابى بكر بن ايوب ابن القيم الجوزية الطبعة الاولى. - [القاهرة]. - المط. السلفية. - ١٣٤٧ هـ. - ٦٤ ص. - ١٩٠ م م.

الرسالة التدمرية
[احمد بن عبد الحليم بن عبد السلام] ابن تيمية. انظر مجموعة مشتملة...

رسالة تطهير الاعتقاد عن ادران الالحاد
محمد بن اسماعيل اليمنى الصنعانى. - [القاهرة]. - مط. المنار. - ١٣٤٠ هـ ٢٤ ص. - ٢٤٠ م م.

رسالة تنبيه كل مومن بالله وبمولانا رسول الله
فتح الله البنانى. - الطبعة الاولى. - الرباط. - المط. الاهلية. - ١٣٤٧ هـ ١٥ ص. - ٢١٠ م م.

رسالة التوحيد
محمد عبده. - الطبعة الثالثة. - [القاهرة]. - مط. المنار. - [١٣٣٧هـ] ١٤٤ ص. - ١٩٠ م م.

الرسالة الثانية فى حكم التوسل بالانبياء والاولياء عليهم السلام
محمد حسنين مخلوف. - الطبعة الاولى. [القاهرة]. - مط. المعاهد. - ١٣٤٨ هـ ٧٢ ص. - ١٩٠ م م.

رسالة جليلة تتضمن ما ورد فى القرآن الكريم من لغة القبائل
ابو القاسم بن سلام. انظر محمد بن احمد المحلى على هامش كتابه: تفسير...

رسالة جديدة فى مباحث البسملة
احمد بن زينى دحلان. – [القاهرة] . – المط. الوهبية. – [١٢٩٦ هـ]. – ٣٨ ص + ٢ ص. – ٢٣٠ م م.

رسالة حجة التحذير فى النهى عن لبس الحرير
عبد الرحمن بن حسن بن محمد بن عبد الوهاب . انظر : عبد الرحمن بن احمد بن رجب الحنبلى على هامش كتابه: الخشوع.

رسالة حكم الله الواحد الصمد فى حكم الطالب من الميت المدد
محمد سلطان المعصومى الخجندى . – [القاهرة]. – مط . عيسى البابى الحلبى [١٣٥٦ هـ]. – ٩٩ ص. – ١٩٠ م م.

الرسالة الحميدية فى حقيقة الديانة الاسلامية وحقيقة الشريعة المحمدية
حسين افندى الجسر . – بيروت . – (بدون مط). – (بدون سنة). – ٥٢٤ ص + ٢ ص. – ٢٢٠ م م.

الرسالة الحميدية فى معنى وجوب قبول التوبة على الله تعالى
محمد توفيق افندى جركشى. – [القاهرة] [مط. البهية] . – [١٣١٠ هـ] . – ٢٤ ص. – ٢٤٠ م م.

رسالة حى بن يقظان فى اسرار الحكمة المشرقية
[محمد بن عبد الملك] ابن طفيل . – [م. م.] . – [مط. ادارة الوطن] . – [١٢٩٩ هـ]. – ٦٠ ص. – ٢٤٠ م م.

رسالة رعانية وجهها غبطة السيد
الياس بطرس الحويك . – بيروت . – المط. الكاثوليكية. – [١٩١٢ م] . – ٣٧ ص. – ٣٤٠ م م.

رسالة روح القدس
محمد بن على بن محمد ابن العربى الطائى. [القاهرة]. – (طبعة حجرية) . – [١٢٨١ هـ]. – ١٠٤ ص. – ٢٣٠ م م.

رسالة السر
هرمس الحكيم. انظر: مجموعة

رسالة السلاسل الذهبية فى تراجم السادة الخلوتية
محمد نور صالح السرجانى. انظر مصطفى ابن كمال الدين البكرى الصديقى فى كتابه رسالة ...

رسالة سلية الاحزان وتصلية الاشجان
مصطفى بن كمال الدين بن على البكرى. – [القاهرة] . – مط . السعادة . – [١٣٥٠ هـ]. – ١٧٨ ص. – ٢٠٠ م م.

رسالة شجرة الارشاد
حسن بن على وفا . – [القاهرة] . – [القاهرة]. – [مط. الصحف والمصاحف] [١٣٠٤ هـ]. – ٣١ ص. – ١٩٠ م م.

رسالة شرح تراجم ابواب صحيح البخارى
احمد شاه ولى الله الدهلوى. – حيدر آباد مط. دائرة المعارف النظامية. – ١٣٢٣ هـ ١٥١ ص. + ٤ ص. – ٢٣٧ م م.

رسالة الشفاء لادواء الوباء
عصام الدين احمد بن مصطفى شاكبرى زاده. – [القاهرة]. – [المط. الوهبية [١٢٩٢ هـ]. – ١٠٤ ص. – ٢٠٥ م م.
نسخة اخرى كالسابقة

رسالة الصدق والتحقيق لمن اراد ان يسير بسير اهل الطريق
احمد [بن احمد المغربى] الجنيدى الميمونى [القاهرة. – المط. الوهبية المصرية] . [١٢٨٤ هـ]. – ٣٤ ص. – ٢٣٠ م م.

رسالة [عبد الله] ابن ابى زيد [عبد الرحمن] القيروانى
الشرح المسمى تقريب المعانى لعبد المجيد الشرنوبى . – [الطبعة الثانية] . – [القاهرة] . – المط. – الاميرية . – ١٣١٩ هـ. – ٢٥٥ ص. – ٢٠٠ م م.

رسالة ابى زيد القيروانى
انظر : على الصعيدى العدوى فى كتابه : كفاية الطالب الربانى

الرسالة الغراء فى بيان بدع ومحدثات عاشوراء
محمد بن احمد بن محمد بن عبد السلام. – [القاهرة]. – مط. التضامن الاخوى . – [١٣٤٦ هـ] . – ١٦ ص. – ٢٣٥ م م.

الرسالة العرشية

[احمد بن عبد الحليم بن عبدا لسلام] ابن تيمية. – [القاهرة] . – مط. ادارة الطباعة المنيرة . – (بدون سنة) . – ٣٣ ص. – ٢٣٥ م م.

رسالة العز البهية فى حب الذات العلية

محمد بن محمد بن محمد الغزالى (ابو حامد) [القاهرة]. – (بدون مط). – [١٣١٦هـ] ١٥ ص. – ١٩٠ م م.

الرسالة الفتحية فى الاعمال الحبيبية

محمد بن محمد بن احمد سبط المارديني . العرائش. – مط. الفنون المصورة بوسكا ١٩٤٥ م. – ١٥ ص. – ٢١٠ م م.

رسالة فخر بنى ارم فى ان العرب اقدم واعز الامم

محمد افندى عارف. – الطبعة الاولى. – [القاهرة]. – المط. الكبرى الاميرية. – ١٣١٥ هـ . – ٦٠ ص. + ٣ ص . – ٢٧٣ م م.

رسالة فى اباحة الدخان

عبد الغنى النابلسى . – دمشق . – مط. الاصلاح. – ١٣٤٣ هـ. – ١٥ ص. ٢١٥ م م.

رسالة فى ابطال مذهب الدهريين وبيان مفاسدهم

[محمد] جمال الدين الحسينى الافغانى. – [القاهرة]. – مط. العاصمة. – ١٣١٢هـ ١٧ ص. + ٧٦ ص. – ٢٢٩ م م.

رسالة فى استخراج الاوقات الشرعية ومعرفة القبلة

الوفائى المصرى . – [القاهرة] . – [المط. البارونية]. – (بدون سنة). – ١٦ ص. – ١٨٥ م م.

رسالة فى الاستعارات

احمد بن زينى دحلان. انظر: نفس المؤلف فى كتابه: مجموع مشتمل على...

رسالة فى اصول الفقه برواية الربيع بن سليمان المرادى عنه

محمد بن ادريس الشافعى. – الطبعة الاولى [القاهرة] . – المط. الكبرى الاميرية . ١٣٢١ هـ/١٣٢٢ هـ. – ستة اجزاء فى ستة مجلدات. – ٢٨٠ م م.

رسالة فى اقامة الحجة على المصلى جماعة قبل الامام

جمال الدين القاسمى . – الطبعة الاولى . دمشق. – مط. الصداقة. – ١٣٤٢ هـ. ٧٢ ص. + ٣ ص. – ٢٢٥ م م.

رسالة فى بدع الصلاة

محمد احمد عبد السلام. انظر: عشر رسائل

رسالة فى تأييد مذهب سادتنا الصوفية والرد على المعترضين عليهم

سليمان بن عبد الوهاب النجدى . انظر : نفس المؤلف فى كتابه: الصواعق

رسالة فى تعاريف المقولات واقسامها

محمد ابو عليان الشافعى. – الطبعة الاولى [القاهرة]. – مط. الرغائب. – ٢٨ ص ١٩٠ م م.

رسالة فى تفسير قوله تعالى لا يسأل عما يفعل بغير ما قاله المفسرون

يوسف الدجوى. – [القاهرة]. – مط . النهضة الادبية. – ١٣٣٣ هـ/١٩١٥ م. – ٣٢ ص. – ٢٤٠ م م.

رسالة فى التقليد والتوفيق

حسن افندى الشطى . – دمشق . – مط. روضة الشام . – ١٣٢٨ هـ . – ١٤ ص. – ١٩٠ م م.

رسالة فى جواز اجتماع الامر والنهى

محمد كاظم اليزدى النجفى . – [النجف] (بدون مط) . – ١٣٠٤ هـ. – ٣١٤ ص. ٢٥٠ م م.

رسالة فى حق البسملة

ابراهيم بن محمد كوزى بيوك زاده . – [القسطنطينية . – المط. العامرة] . – [١٢٥٩ هـ] . – ٥٦ ص . – ٢٠٠ م م.

رسالة فى حكم ترجمة القرآن الكريم وقراءته وكتابته بغير اللغة العربية
محمد حسن مخلوف العداوى. - [القاهرة] مط. مطر . - (بدون سنة). - ٥٢ ص. ١٩٠ م م.

رسالة فى حكم التوسل بالانبياء
محمد حسنين مخلوف العدوى . - انظر : سليمان بن عبد الوهاب النجدى فى كتابه: الصواعق الالهية فى الرد على الوهابية

رسالة فى ذكر الافعال التى تفعل فى الصلاة على قواعد المذهب
[زين الدين بن ابراهيم] ابن نجيم المصرى انظر: مجموعة خمس ...

رسالة فى ذكر ما ورد فى وعد الصلاة ووعيدها
احمد بن زينى دحلان، انظر: عبد القدوس القدوس التوبانى فى كتابه : رسالة فى العقائد...

رسالة فى الشهور العجمية
محمد بن عبد الرحمن بن عبد القادر الفاسى انظر: مجموع يحتوى على...

رسالة فى العقائد
عبد القدوس التوبانى. - [القاهرة]. - [المط. الوهبية] . - [١٢٩٢ هـ] . - ١٦ ص. - ٢٤٠ م م.

رسالة فى علم الحديث
على المتقى [بن حسام الدين بن عبد الملك القادرى] . - [م. م.]. - (بدون مط) ١٣٠٣ هـ . - ٣ ص. + ٥٨ ص . - ١٧١ م م.

رسالة فى علم زراعة الفضة والذهب
هرمس الحكيم. انظر: مجموعة ...

رسالة فى علم زراعة الفضة والذهب
سليم افندى بن عبد الله الجردى ، انظر: مجموعة...

رسالة فى العمل بالربع المجيب
ابو عبد الله محمد بن احمد سبط المارديني، انظر : حاشية على شرح الفشتالى على على الرسالة...

رسالة فى كرامات ولى الله الشيخ محمد بن خليل الشاذلى
عبد الوهاب قطب . - الاسكندرية . - مط. السفير . - ١٣٥٢ هـ. - ٩٣ ص. ٢٤٠ م م.

رسالة فى الكلام على الفاظ عشرة يكثر دورانها
عبد الرحمن بن احمد الصناديقى. - انظر: محمد على بن علال [بن ابراهيم] الصديقى فى كتابه: اتحاف الفاضل...

رسالة فى مبادىء التفسير
محمد الخضرى الدمياطى . - [القاهرة]. مط. النيل . - ١٣٣١ هـ. - ١٩٠٣ م. ٥٢ ص. - ١٩٧ م م.

رسالة فى متروك التسمية عمدا
[زين الدين بن ابراهيم] ابن نجيم المصرى. انظر: مجوعة خمس...

رسالة فى مذهب الامام مالك
[عبد الله] ابن ابى زيد عبد الرحمن القيراوانى . - [القاهرة] . - (بدون مط) . - ١٣٢٣هـ . - ٣٣٥ ص . - ١٩٠ م م.

رسالة فى مسائل الامام داود الظاهرى
محمد الشطى الحنبلى . - دمشق . - مط. روضة الشام . - ١٣٣٠ هـ . - ٢٨ ص. - ٢٢٥ م م.

[رسالة فى معرفة التقويم]
[احمد بن محمد المهدى الشريف الاصفهانى] [م. م.]. - (طبعة حجرية) . - (بدون سنة). - ٦٣ ص. - ١٩٠ م م.

رسالة فى نبذة من التصوف
فضل بن علوى بن محمد بن سهل العلوى . [القاهرة] . - [المط. العامرة] . - [١٢٩١ هـ]. - ١٤ ص. - ٢٢٥ م م.

رسالة فى النحو متعلقة بالمبنيات
احمد بن زينى دحلان. - انظر : نفس نفس المؤلف فى كتابه: مجموع مشتمل...

رسالة القدس
محمد بن على بن محمد بن احمد الطائى الاندلسى . - مجريط . - مط . اسطنسيسلومبسلى . - ١٩٣٩ م . - ٦٩ ص. - ٢١٠ م م.

الرسالة القشيرية فى علم التصوف

عبد الكريم بن هوازن القشيرى ٠ — [القاهرة] ٠ — مط٠ دار الكتب العربية الكبرى٠ — [١٣٣٠ هـ]٠ — ١٨٦ ص + ٤ ص٠ — ٢٧٠ م م٠

الرسالة القشيرية فى علم التصوف

عبد الكريم بن هوازن القشيرى ٠ — [القاهرة] ٠ — المط٠ العامرة العثمانية٠ ١٣٠٤ هـ٠ — ٢٤٤ ص٠ — ٢٤٥ م م٠

الرسالة الكبرى على البسملة

محمد بن على الصبان٠ — [القاهرة ٠ — المط٠ الميمنية] ٠ — [١٣٠٨ هـ] ٠ — ٣٩ ص٠ — ٢٨٠ م م٠

رسالة كشف الكروب فى مناقب ولى الله محمد المجدوب

السيد محمد بن سليمان الشفقى ٠ — الطبعة الاولى ٠ — [القاهرة] ٠ — مط ٠ التقدم العلمية٠ — ١٣٢٤ هـ٠ — ٥٦ ص٠ ١٩٠ م م٠

رسالة الكلام على سورة النصر

ابو الفرج عبد الرحمن بن رجب٠ — انظر: محمد بن ابى بكر ابن القيم الجوزية فى آخر كتابه: تحفة الودود باحكام المولود

رسالة القول الجلى فى حكم التوسل بالنبى والولى

محمد بن احمد بن محمد بن عبد السلام خضر٠ — الطبعة الاولى ٠ — [القاهرة] ٠ مط٠ المنار٠ — ١٣٤٨ هـ٠ — ٢٤ ص٠ — ٢٤٥ م م٠

ررسالة القول الحق والسهم التجانى

بدر عبد الهادى سلامة٠ — [القاهرة]٠ — [مط٠ دار طباعة الاتحاد الشرقى] ٠ — [١٣٤٨ هـ]٠ — ٣١ ص٠ — ٢٤٠ م م٠

رسالة متعلقة باحكام الاشراف آل البيت

محمد بيرم الخامس التونسى٠ — الطبعة الاولى ٠ — [القاهرة] ٠ — المط ٠ الاعلامية٠ — ١٣٠٢ هـ٠ — ١٦ ص٠ — ٢٣٢ م م٠

رسالة متعلقة بجاء زيد

احمد بن زينى دحلان، انظر : نفس المؤلف فى كتابه: مجموع مشتمل على٠٠٠

الرسالة المدنية فى تحقيق المجاز والحقيقة فى صفات الله تعالى

احمد بن عبد الحليم بن عبد السلام ابن تيمية، انظر : نفس المؤلف فى كتابه : الفتوى٠٠٠

رسالة المسح على الخفين والجوربين والصلاة فى التعلبين

عبد السميع البطل ٠ — [القاهرة] ٠ — المط٠ العربية٠ — ١٣٤٢ هـ٠ — ٩٦ ص٠ ٢٤٠ م م٠

رسالة مطلع البدرين فيما يتعلق بالزوجين

عبد المجيد على الحنفى٠ — [م٠ م٠]٠ — (بدون مط)٠ — [١٢٧٨ هـ]٠ — ٦٦ ص٠ ٢٤٠ م م٠

رسالة المعاونة والمظاهرة

عبد الله بن علوى حداد ، وبهامشه رسالة المذاكرة مع الاخوان المحبين٠ — [القاهرة] مط٠ دار احياء الكتب العربية٠ — ١٣٣٨ هـ ١٩١٩ م٠ — ٤٠ ص٠ — ٢٧٧ م م٠

رسالة مقولات العلم

احمد بن زيد دحلان، انظر: نفس المؤلف فى كتابه: مجموع مشتمل على٠٠٠

الرسالة المكية فى الرد على الرسالة الرملية

محمد عبد الظاهر ابو السمح ٠ — الطبعة الاولى٠ — [القاهرة] ٠ — مط٠ المنار٠ ١٣٤٩ هـ٠ — ٥١ ص٠ — ٢٤٠ م م٠

رسالة الملائكة

احمد بن عبد الله بن سليمان التنوخى المعرى [القاهرة] ٠ — مط٠ محمد محمد مطر الوراق ، (بدون سنة) ٠ — ٢٩ ص ٠ — ١٩٠ م م٠

رسالة المنيرة

ابن كمال٠ — [م٠ م٠]٠ — [مط٠ جمال] [١٣٠٨ هـ]٠ — ٥٣ ص٠ — ٢٣٠ م م٠

رسالة موسومة بالحلل الزنجفورية فى اجوبة الاسئلة الطيفورية

كنسوس. — تونس. — المط. الرسمية التونسية . — ١٣١٢ هـ. — ٦٤ ص. — ٢١٨ م م.

رسالة موسومة بالسيف الربانى فى عنق المعترض على الغوث الجلانى

محمد المكى مصطفى ابن عزوز. — [تونس. المط. الرسمية] . — [١٣١٠ هـ] . — ٧ ص. — ١٨٦ ص. — ٢٣٥ م م.

رسالة الناصر معروف فى الذب عن مجد التصوف

احمد بن مصطفى العلوى المستغانمى . — الطبعة الاولى . — دمشق . — مط. التوفيق . — ١٩٣١ م. — ١٣٥٠ هـ. — ١٦٦ ص. — ١٩٢ م م.

رسالة النصر فى ذكر وقت صلاة القصر

احمد بن زينى دحلان. — انظر: نفس المؤلف فى آخر كتابه: الدرر السنية

رسالة هدية الاحباب فيما للخلوة من الشروط والآداب

مصطفى بن كمال الدين البكرى الصديقى. [القاهرة]. — [١٣٤٨ هـ]. — ٤٦ ص. ٢٠٤ م م.

رسالة الواردات

محمد عبده . — الطبعة الثانية . — [القاهرة]. — مط. المنار. — ١٣٤٤ هـ. ١٩٢٥ م. — ١٨٠ م م.

الرسالة الوافية بهلم جرا فى ختم الالفية الغراء

عبد الله وفى الحمامى . — [القاهرة] . — [مط. الوطن] . — [١٢٩٨ هـ] . — ١٩ ص. — ١٨٠ م م.

رسالة وجيزة فى تهذيب الاخلاق

احمد بن محمد ابن مسكوية. انظر: محمد ابن ابراهيم صدر الدين الشيرازى فى كتابه المبدء...

رسالة الوصية الجلية للسالكين طريقة الخلوتية

مصطفى البكرى الصديقى، انظر: مصطفى بن كمال الدين البكرى الصديقى فى كتابه : رسالة...

رسائل ابن كمال

احمد بن سليمان ابن كمال باشا . — [القاهرة]. — مط. اقدام. — ١٣١٦ هـ. جزآن فى مجلد واحد. — ٢٠٥ م م.

رسائل اخوان الصفاء وخلان الوفاء

[القاهرة] . — المط . العربية . — ١٣٤٧ هـ . — ١٩٢٨ م . — اربعة اجزاء فى مجلدين. — ٢٥٠ م م.

رسائل الصفا وخلان الوفا

بمنى. — مط. تحفة الاخبار. — ١٣٠٥ هـ اربعة اجزاء. — ٢٤٣ م م.

رسائل الجاحظ

حسن السندوبى. انظر : عمرو بن محبوب الجاحظ

الرسائل فى جميع المسائل

ابو القاسم بن سدره . — الجزائر . — مط. السيد جردان . — ١٣١٠ هـ . — ١٨٩٢ م. — ٣١٩ ص. + ١٤ . — ٢٢٠ م م.

رسائل فى حكم التوسل

محمد حسنين مخلوف العدوى . — انظر : سليمان بن عبد الوهاب فى كتابه: الصواعق الاهلية...

رسائل فى مداوات النفوس وتهذيب الاخلاق والزهد فى الرذائل

على بن احمد بن سعيد بن حزم . — [القاهرة]. — مط. النبل . — ١٣٢٣ هـ ٧٧ ص. — ٢٠٠ م م.

الرسائل المنيرة

[القاهرة . — المط. العربية] . — [١٣٤٣ هـ/١٣٤٦ هـ]. — ثلاثة اجزاء. — ٢٣٥ م م.

رسائل موحدية

من انشاء كتاب الدولة المومنية، اعتنى باصدارها الاستاذ ا. لافى بروفانصال. — رباط الفتح . — المط . الاقتصادية . — ١٩٤١ م. — ٢٧٤ ص. — ٢٥٨ م م.

ر

رسائل

عمرو بن بحر بن محبوب الكنانى الجاحظ الطبعة الاولى. - [القاهرة] . - المط . الرحمانية. - ١٣٥٢ هـ. - ١٩٣٣ م. - ٣١٧ ص. - ٢٤٥ م م.

رشحات المداد فيما يتعلق بالصافنات الجياد

محمد البخشى الحلبى. - انظر: عبد المومن [بن خلف بن ابى الحسن] الدمياطى فى كتابه: فصل الخيل...

رشحات المداد فيما يتعلق بالصافنات الجياد

محمد البخشى الحلبى . - انظر : عبد المؤمن [بن خلف بن ابى الحسن] الدمياطى فى كتابه: فصل الخيل...

رشيد رضا او اخاء اربعين سنة

شكيب ارسلان . - الطبعة الاولى . - دمشق. - مط. ابى زيدان. - ١٣٥٦ هـ ١٩٣٨ م . - ٣ ل + ٨٣٢ ص . - ٢٣٥ م م.

رضاب المرتشف فى نظم ما ورد فى الصحيحين

عبد الهادى نجا الابيارى. - [القاهرة. - مط. واد النيل]. - ٢١ ص. - ٢٤٠م م.

رغبة الامل من كتاب الكامل

سيد بن على المرصفى. - الطبعة الاولى. [القاهرة]. - مط. الاشراق. - ١٣٤٦هـ ١٩٢٧ م. / ١٣٤١ هـ. - ١٩٢٩ م. - ثمانية اجزاء فى اربعة مجلدات. - ٢٣٧ مم.

رفد القارى بمقدمة افتتاح صحيح البخارى

فتح الله [بن ابى بكر] البنانى. - الطبعة الاولى. - الرباط. المط. المغربية . - الاهلية . - ١٣٤٧ هـ . - ٣٦ ص . - ٢٤٠ م م.

رفرف العناية

محمد مهدى الصيادى الرفاعى الحسينى الرواس . - [القاهرة] . - المط . العمومية. - ١٣١٥ هـ. - ١٣٠ ص. - ٢٣٥ م م.

رفع الارتياب عن حكم الاغتياب

عبد الرحيم عنبر الطهطاوى. - [القاهرة] مط. السعادة. - (بدون سنة). - ١ د. + ٤٤ ص. - ١٩٦ م م.

رفع الاعلاق عن مشروع الزواج والطلاق

محمد بخيت المطيعى. - [القاهرة]. - المط. السلفية. - ١٣٤٥ هـ. - ٢١٩ ص ١٩٧ م م.

رفع الحجب المستورة فى محاسن المقصورة

محمد بن احمد الغرناطى. - [القاهرة] . مط. السعادة. - ١٣٤٤ هـ. - جزآن فى مجلد واحد. - ٢٨٠ م م.

رفع الخبط عن مسئلة الضغط

ابو بكر بن عبد الرحمن بن شهاب الدين العلوى الخضرى . - حيدر آباد . - المطبع الرحمانى . - ١٣٢٠ هـ . - ٣٢ ص. - ٢٤٤ م م.

رفع العتاب والملام عمن قال العمل بالضعيف اختيارا حرام

محمد بن قاسم القادرى الحسنى المغربى . [القاهرة] . - المط. العامرة . - [١٣٠٨ هـ]. - ٧٢ ص. - ٢٠٠ م م. نسخة اخرى كالسابقة

رفع اللبس والشبهات عن ثوب الشرف من قبل الامهات

العابد بن احمد بن سودة المرى . - [م. م.]. - (بدون مط). - [١٣٢١ هـ] ١٤٤ ص. - ٢٠٠ م م.

رفع اللثام عن اسماء الضرغام

احمد مفتاح . - [القاهرة]. - مط . العاصمة. - ١٣١٢ هـ . - ٢٣ ص. - ٢٤٠ م م.

رقم الحلل فى نظم الدول

[محمد بن عبد الله بن سعيد] ابن الخطيب [تونس . - المط . العمومية] . - [١٣١٧ هـ]. - ١٢٢ ص. - ٢٣١ م م. ١٢٢ ص. - ٢٣١ م م.

رماح حزب الرحيم على نحور حزب الرجيم

عمر بن سعيد بن سعيد الفوتى الطورى الكدوى. - انظر: على حرازم ابن العربى براده المغربى على هامش كتابه: جواهر المعانى

الرواية الفاخرة فى مشابهة احوال الدنيا لاحوال الآخرة

على محمد سالم ٠ – الطبعة الاولى ٠ – [القاهرة] ٠ – المط٠ المحمدية البغدادية٠ ١٣٢٧ هـ / ١٩٠٩ م٠ – ١/د٠ + ٢٣٢ ص ١٩١ م م٠

[روح الاجتماع] ٠ – [لوبون غوستاف] ٠ [القاهرة] ٠ – (بدون مط)٠ – [١٩٠٩م] ١٤٢ ص٠ – ٢٣٥ م م٠

روح الارواح

عبد الرحمن بن على بن الجوزى٠ – الطبعة الاولى٠ – [القاهرة] ٠ – المط٠ العلمية ١٣٠٩ هـ٠ – ٩٦ ص٠ – ١٩٥ م م٠

روح الارواح ومنية الفتاح وعمدة السالك لمن اراد٠٠٠

احمد بن عبد الحى الاشهب٠ – الطبعة الثانية٠ – [القاهرة] ٠ – المط٠ العامرة الشرفية ٠ – ١٣١٩ هـ٠ – ٦٧ ص٠ + ٤ ص٠ – ٢٣٦ م م٠

روح البيان

اسماعيل حقى افندى٠ – [القاهرة] ٠ – المط ٠ المصرية ٠ – [١٢٨٧ هـ] ٠ – ستة اجزاء٠ – ٢٧٢ م م٠

روح البيان

اسماعيل حقى البروسوى٠ – [استانبول] المط٠ العثمانية ٠ – ١٣٣٠ هـ/١٣٣١ هـ ٠ عشرة اجزاء٠ – ٢٨٠ م م٠

روح التربية

لوبون ، غوستاف ٠ – [القاهرة] ٠ – مط٠ الهلال٠ – (بدون سنة)٠ – ٢ و٠ + ١٣٧ ص٠ – ٢٤٠ م م٠

روح التربية

طه حسين٠ انظر: لوبون، غوستاف

روح التوشيح حاشية على صحيح البخارى

على بن سليمان الدمنتى البجموعى المغربى٠ [القاهرة] ٠ – [المط٠ الوهبية] ٠ – [١٢٩٨ هـ]٠ – ٣٧٤ ص٠ – ٢٣٥ م م٠

الروض الانف فى تفسير ما اشتمل عليه حديث السيرة النبوية لابن هشام

عبد الرحمن بن عبد الله بن احمد بن ابى الحسن الخنعمى السهيلى٠ – [القاهرة]٠ المط٠ الجمالية٠ – ١٣٣٢ هـ٠ – ١٩١٤ م جزآن فى مجلد واحد٠ – ٢٨٥ م م٠

روض الاخيار المنتخب من ربيع الابرار

محمد بن قاسم بن يعقوب ٠ – [القاهرة] [المط٠ الكبرى] ٠ – [١٢٨٠ هـ] ٠ – ٢٩٠ ص٠ – ٢٥٥ م م٠

الروض الباسم فى الذب عن سنة ابى القاسم

محمد بن ابراهيم الوزير اليمانى ٠ – [القاهرة]٠ – ادارة الطباعة المنيرية٠ – (بدون سنة)٠ – جزآن فى مجلد واحد٠ ٣٢٠ م م٠

الروضة الانيقة فى بيان الشريعة والحقيقة

عبد العزيز الدميرى الديرينى ٠ – ايليا٠ (بدون مط) ٠ – ١٣٢٠ هـ٠ – ٤٠ ص٠ ٢٠٦ م م٠

الروضة البهية فى فضائل دمشق المحمية

محمد عز الدين عربى كاتبى الصيادى ٠ – دمشق٠ – مط٠ المقتبس٠ – ١٣٣٠ هـ٠ ٨ ص٠ + ١٠٦ ص٠ – ٢٠٥ م م٠

الروضة السندسية فى الاسماء الادريسية

محمد التونسى ٠ – [القاهرة]٠ – مط٠ العلوم العصرية ٠ – [١٣٤٢ هـ] ٠ – ٩٦ ص٠ – ١٩٥ م م٠

الروضة الشاذلية فى المقامات الاسلامية

محمود بن عفيف الدين بن على الوفائى [القاهرة]٠ – [المط ٠ البهية المصرية]٠ [١٣١٦ هـ]٠ + ٢ ص٠ – ١٩٨ م م٠

الروضة الطبية

عبيد الله بن جبرائيل بن بختيشوع ٠ – [القاهرة] ٠ – المط٠ الرحمانية ٠ – ١٩٢٧ م ٠ – ٧٣ ص ٠ + ٢ و ٠ – ٢٢٢ م م٠

روضة الفهوم فى نظم نقاية العلوم

محمود بن عبد الحق السنباطى ٠ – [القاهرة] ٠ – المط٠ الجمالية ٠ – ١٣٣٢ هـ٠ – ١٩١٤ م٠ – ٨٠ ص٠ + ٢ ص٠ – ١٩٠ م م٠

روضة الفهوم فى نظم نقاية العلوم

محمود بن عبد الحق السنباطى ٠ — [القاهرة]٠ — المط٠ الجمالية ٠ — ١٣٣٢ هـ٠ — ١٩١٤ م٠ — ٨٠ ص٠ — ١٨٩ م م٠

روضة المحبين ونزهة المشتاقين

محمد بن ابى بكر [بن ايوب] بن قيم الجوزية٠ — دمشق٠ — مط٠ التراقى٠ — ١٣٤٩ هـ٠ — ١/ص ٠ + ٥٨٣ ص٠ — ٢٣٠ م م٠

نسخة اخرى كالسابقة

روضة الناظر وجنة المناظر فى اصول الفقه على مذهب الامام احمد بن حنبل

عبد الله بن احمد ابن قدامة المقدسى ٠ — [القاهرة] ٠ — المط٠ السلفية ٠ — ١٣٤٢ هـ٠ — جزآن فى مجلد واحد ٠ — ٢٤٥ م م٠

روضة الناظرين وخلاصة مناقب الصالحين

احمد بن محمد الوترى الموصلى٠ — الطبعة الاولى ٠ — [القاهرة] ٠ — المط ٠ الخيرية٠ — ١٣٠٦ هـ٠ — ١٤٦ ص٠ + ٢ ص٠ — ٢٦٧ م م٠

الروضتين فى اخبار الدولتين

عبد الرحمن بن اسماعيل بن ابراهيم المقدسى٠ — [القاهرة] ٠ — مط٠ وادى النيل٠ — ١٣٨٧ هـ ٠ — جزآن فى مجلد واحد٠ — ٢٥٠ م م٠

روض الرياحين واسرار الواصلين

عبد الرحيم بن سعيد باوزير ٠ — انظر : مزاحم بن سالم باوزير فى كتابه البدر المنير

روض الرياحين فى كتاب الصالحين

عفيف بن ابى محمد عبد الله بن اسعد اليافعى اليمنى٠ — [القاهرة]٠ — المط٠ المبمنية٠ — [١٣٠٧ هـ]٠ — ٨ ص٠ + ٢٦٧ ص٠ — ٢٧٠ م م٠

روض الشقيق فى الجزل الرقيق

نسيب ارسلان ٠ — دمشق٠ — مط٠ ابن زيدون ٠ — ١٣٥٣ هـ٠ — ١٩٣٥ م٠ — ٢٧٩ ص٠ + ا و٠ + صور مضافة ٠ — ٢٤٠ م م٠

نسخة اخرى كالسابقة

الروض العاطر فى نزهة الخاطر

محمد بن محمد النفراوى ٠ — [القاهرة]٠ مط٠ التقدم ٠ — (بدون سنة) ٠ — ١٠٤ ص٠ — ٢٠٠ م م٠

الروض الفائق فى المواعظ والرقائق

[شعيب] الحريفيش ٠ — [القاهرة] ٠ — [المط٠ العصرية] ٠ — [١٢٨٩ هـ] ٠ — ٢ ص٠ + ١٧٠ ص٠ — ٢٧٠ م م٠

الروض الفائق فى المواعظ والرقائق

[شعيب] الحريفيش ٠ — [القاهرة] ٠ — المط٠ العلمية٠ — ١٣١٦ هـ٠ — ٢٣٨ ص + ٢ ص٠ — ٢٨٠ م م٠

الروض المربع بشرح زاد المستقنع مختصر المقنع

موسى بن احمد بن سالم بن عيسى بن سالم المقدسى٠ — [القاهرة]٠ — مط٠ السلفية ١٣٤٨ هـ٠ / ١٣٤٩ هـ ٠ — جزآن ٠ — ٢٥٠ م م٠

الروض المربع بشرح زاد المستقنع مختصر المقنع

منصور بن يونس البهوتى٠ — انظر: عبد القادر بن عمر الشيبانى فى كتابه : نيل المآرب٠٠٠

روض الناظرين وخلاصة مناقب الصالحين

احمد بن محمد الوترى٠ — الطبعة الاولى [القاهرة] ٠ — المط٠ الخيرية ٠ — ١٣٠٦ هـ ٠ — ٣ ص٠ + ١٤٦ ص ٠ — ٢٨٠ م م٠

رياض الادب فى مراثى شوارع العرب

لويس شيخو ٠ — بيروت ٠ — المط٠ الكاثوليكية ٠ — ١٨٩٧ م ٠ — ١٥٧ ص٠ — ٢٥٥ م م٠

رياض الاشراف فى ترجمة القاضى حشلاف

عبد الغنى بن احمد حفيد عبد الجليل الطيار الادريسى٠ — انظر: عبد الله بن محمد بن على حشلاف فى آخر كتابه : الشرف المصون

رياض الجنة فى اذكار الكتب والسنة

يوسف بن اسماعيل النبهانى٠ — بيروت٠ المط٠ الادبية٠ — ١٣١٩ هـ٠ — ١٧٦ ص ١٧٦ م م٠

ريـاض الجنـة
عبد الحفيظ الفاسى٠ – الرباط٠ – المط٠ الوطنية٠ – ١٣٥٠ هـ ٠ – ١٩٣١ م٠ – جزآن٠ – ٢٤٦ م م٠

رياض الصالحين من كلام سيد المرسلين
محى الدين ابو زكريا يحيى بن شرف النووى٠ – [القاهرة]٠ – مط٠ دار احياء الكتب العربية ٠ – الطبعة الاولى ٠ – ١٣٤٠ هـ٠ – ١٩٢٢ م٠ – ٤٠٠ ص٠ – ٢٠٤ م م٠

[رياض المسائل فى بيان الاحكام بالدلائل]
[على بن محمد على الحسنى الحسينى الطباطبائى] ٠ – [طهران] ٠ – [مط٠ احمد اقا] ٠ – [١٣٠٧ / ١٣٠٨ هـ]٠ – جزآن٠ – ٣٤٠ م م٠

الرياض المستطابة فى حملة من روى فى الصحيحين [من الصحابة]
يحيى بن ابى بكر العامرى اليمنى ٠ – بهوبال٠ – مط٠ الشاهجانى٠ – ١٣٠٣ هـ ٦٠٠ ص٠ – ٣٥٠ م م٠

الرياض النضرة فى مناقب العشرة
احمد المحب الطبرى٠ – الطبعة الاولى٠ – [القاهرة] ٠ – [المط ٠ الحسنية] ٠ – [١٣٢٧ هـ]٠ – جزآن فى مجلد واحد٠ – ٢٤٥ م م٠

ريحانة الألبـاء
[احمد بن محمد بن عمر] الخفاجى ٠ – [القاهرة] ٠ – [المط٠ العثمانية] ٠ – [١٣٠٦ هـ]٠ – ٤٢٢ ص٠ + ٧ ص٠ – ١٩٠ م م٠

ز

ز

زاد الفقير
محمد بن عبد الواحد ابن الهمام· — دهلى مط· بجيد برفى بريسى· — (طبعة حجرية) ١٣٥٢ هـ · — ١٩٣٤ م· — ٦ ص · + ٧٢ ص· — ٢٨٠ م م·

زاد المستقنع فى اختصار المقنع
موسى بن احمد بن سالم المقدسى · — الطبعة الثالثة· — [القاهرة]· — المط · السلفية· — ١٣٤٨ هـ· — ١١٤ ص· + ١ و· — ٢٤٠ م م·

زاد المعاد فى هدى خير العباد
[محمد بن ابى بكر بن ايوب] ابن القيم الجوزية· — الطبعة الاولى· — [القاهرة] المط· العصرية · — ١٣٤٧ هـ · — ١٩٢٨ م· — اربعة اجزاء فى مجلدين· — ٢٧٥ م م·

زبدة الصنائع والفنون
يوسف صادر · — بيروت · — المط · العلمية · — ١٨٩٥ م· — ١٩٩ ص · — ٢٠٠ م م·

زبدة المقال المسموع فى تحقيق ان لفظ الجلالة بالقصر من الذكر المشروع
محمد على البراد السكندرى· — [القاهرة] مط· شركة التمدن الصناعية· — ١٣٣٣ هـ ٥٩ ص· — ١٩٦ م م·

الزجر والاقماع بزواجر الشرع المطاع
محمد بن المدنى كنون · — [فاس]· — (طبعة حجرية) · — [١٣٠٩ هـ] · — ٣٨ كراريس· + ٦ ص· — ٢١٥ م م·

زراعة القطن ومقاومة آفاته وتحسين انواعه
احمد الالقى · — [القاهرة] · — مط · المقطم· — ١/و + ١٤١ ص· — ٢٥٢ مم·

زكاة الصيام بارشاد العوام
عبد الهادى نجا الابيارى· — الطبعة الاولى [القاهرة]· — المط· العامرة الشرفية· — ١٣٠٥ هـ· — ٥٤ ص· — ٢٤١ م م·

زهر الادب وثمر الالباب
ابراهيم بن على الحصرى القيراوانى · — انظر: احمد بن محمد [ابن عبد ربه] القرطبى على هامش كتابه: العقد الفريد···

زهر الادب وثمر الالباب
[ابراهيم بن على] الحصرى القيروانى· — الطبعة الثانية· — [القاهرة] · — المط· الرحمانية· — مط· حجازى· — (بدون سنة) · — اربعة اجزاء فى مجلدين · — ٢٤٥ م م·

زهر الادب
زكى مبارك· انظر: ابراهيم بن على الحصرى القيروانى

زهر الربيع فى المعانى والبيان والبديع
احمد الحملاوى · — الطبعة الاولى · — [القاهرة]· — المط· الكبرى الاميرية· — ١٣٢٣ هـ· — ١٩٠٥ م· — ٢٤٨ ص· — ١٩٠ م م·

الزهر الفائح فى ذكر من تنزه عن الذنوب والقبائح

[محمد بن محمد] ابن الجزرى ٠ – الطبعة الاولى٠ – [القاهرة]٠ – المط٠ العامرة المحمودية٠ – ١٣١٤ هـ٠ – ٦٤ ص٠ – ١٩٥ م م٠

زهر الكمال فيما يتعلق باخبار سيدنا يوسف الصديقى

عمر بن ابراهيم الاوسى٠ – [القاهرة] ٠ [المط ٠ العثمانية] ٠ – [١٣٢٠ هـ] ٠ – ٢٦٢ ص٠ – ١٩٢ م م٠

زهر النبات فى تزويج البنات

ح٠ غ٠ ل٠ طنجة٠ – المط٠ المغربيه٠ – ١٣٢٥ هـ٠ – ٢١ ص٠ – ١٩٠ م م٠

الزواجر عن اقتراف الكبائر

[احمد] بن حجر [الهيتمى] ٠ – [القاهرة] [المط٠ الخديوية]٠ – [١٢٨٤ هـ] ٠ – جزآن فى مجلد واحد٠ – ٢٦٠ م م٠

زواهر الكواكب لبواهر المواكب على شرح منهج السالك الى ألفية ابن مالك

محمد بن على بن سعيد التونسى المالكى٠ الطبعة الاولى ٠ – تونس ٠ – مط ٠ الدولة التونسية ٠ – ١٢٩٢ / ١٢٩٣ هـ٠ جزآن٠ – ١٩٠ م م٠

زيارات الشام او الاشارات الى اماكن الزيارات

ابن الحورانى٠ – دمشق٠ – المط٠ العلمية [١٣٢٧ هـ]٠ – ٣٢ ص ٠ – ٢٠٥ م م٠

س

س

السؤال الحديث الموجه لاهل التثليث
احمد على المليجى ٠ — [القاهرة] ٠ — [مط٠ محمد المليجى] ٠ — ١٣٣١ هـ٠ — ٣٢ ص٠ — ٢٤٠ م م٠

السامى فى الاسامى
احمد بن محمد بن احمد الميدانى ٠ — [فاس]٠ — (طبعة حجرية)٠ — [١٢٧٤هـ] ٢٠٠ ص٠ — ٢٢٥ م م٠

سبحة المرجان فى آثار هندستان
غلام على الحسينى الواسطى البكرى ٠ — [بومباى]٠ — [١٣٠٣ هـ]٠ — ٢٩٦ ص٠ ٢٧٢ م م٠

السبعيات فى مواعظ البريات
محمد بن عبد الرحمن الهمذانى٠ — انظر : احمد بن حجازى الفشنى على هامش كتابه: المجالس السنية ٠٠٠

سبق الغايات فى نسق الايات
على التهالوى٠ — دهلى ٠ — مط ٠ المجتبائى٠ — ١٣١٨ هـ٠ — ١٥٢ ص٠ — ٢٤٥ م م٠
نسخة اخرى كالسابقة

السبك العجيب (نظم مغنى اللبيب)
عبد الحفيظ [بن الحسن بن اسماعيل]٠ — الطبعة الاولى ٠ — [القاهرة] ٠ — مط٠ مجلة المنار ٠ — ١٣٢٧ هـ٠ — ١١٦ ص٠ ٢٤٥ م م٠

سبل السلام فى حكم آباء سيد الانام
[محمد بن عمر البالى المدنى] [القاهرة] ٠ [المط٠ العامرة السلطانية]٠ — [١٢٨٧هـ] ١٤٣ ص٠ — ٢٣٥ م م٠

سبيل الاذكار والاعتبار
عبد الله باعلوى الحداد٠ انظر: نفس المؤلف على هامش كتابه: النصائح الدينية

سبيل راحة الارواح ودليل السرور والافراح الى فالق الاصباح
ميمون بن القاسم الطبرانى النصيرى ٠ — برلين٠ — (بدون مط)٠ — ١٩٤٦ م٠ — القسم الثالث٠ — ٢٤٠ م م٠

سبيل الرشاد الى نفع العباد
احمد الدمنهورى ٠ — الطبعة الثانية ٠ — [القاهرة]٠ — مط٠ التقدم٠ — (بدون سنة)٠ — ٦٤ ص٠ — ١٩٠ م م٠

سبيل المهتدين فى ذكر ادعية اصحاب اليمين
عبد الله بن علوى بن حسن العطاس ٠ — [القاهرة] ٠ — مط٠ السعادة ٠ — ١٣٣٢ هـ٠ — ٤٢٣ ص٠ — ٢٠٠ م م٠

سبيل النجاة فى الحب فى الله والبغض فى الله
يوسف بن اسماعيل النبهانى ٠ — [القاهرة]٠ — المط ٠ الميمنية ٠ — [١٣٢٤ هـ]٠ — ٣٩ ص ٠ — ١٩٠ م م٠

سحر البلاغة وسر البراعة
عبد الملك بن محمد بن اسماعيل الثعالبى ٠ الطبعة الاولى ٠ — دمشق٠ الترقى ٠ — ١٣٥٠ هـ٠ ١/د + ٢١٦ ص٠ — ٢٣٥ مم٠

سحر العيون
[عبد الله بن محمد البدرى الوفائى] ٠ — [القاهرة] ٠ — (طبعة حجرية) ٠ — [١٢٧٦ هـ] ٠ — ٣١٩ ص٠ — ١٩٠ م م٠

سدرة الادب فى متشابهات العرب
حسن الجريدى ٠ — [القاهرة] ٠ — مط٠ الابتهاج ٠ — ١٩٠٩ م٠ — ١٢٤ ص٠ — ٢٠٠ م م٠

سراج القارىء المبتدىء وتذكار المقرىء المنتهى
[على بن عثمان بن محمد] ابن القاصح٠ — [القاهرة ٠ — المط٠ البهية] ٠ — [١٣٢١ هـ] ٠ — ٣١٢ ص٠ — ٢٧٢ م م٠

سراج الكتبه شرح تحفة فى رسم الحروف العربية
مصطفى طموم ٠ — الطبعة الاولى ٠ — [القاهرة] ٠ — المط٠ الكبرى الاميرية٠ — ١٣١١ هـ ٠ — ٤ ص٠ + ٧٨ ص ٠ — ١٨٠ م م٠

سراج الملوك
محمد بن محمد بن الوليد الفهرى الطرطوشى الطبعة الاولى ٠ — [القاهرة ٠ — المط٠ الازهرية] ٠ — ١٣١٩ هـ٠ — ٤ ص٠ + ١٨٠ ص٠ — ٢٧٠ م م٠

السراج المنير شرح الجامع الصغير فى حديث البشير النذير
على بن احمد بن نور الدين محمد بن ابراهيم العزيزى ٠ — [القاهرة] ٠ — المط٠ العامرة ٠ — [١٢٩٣ هـ] ٠ — ثلاثة اجزاء ٢٧٠ م م٠

السراج المنير فى الاعانة على معرفة بعض كلام ربنا الحكيم الخبير
محمد الشربينى ٠ — [الخطيب] ٠ — [القاهرة] ٠ — [مط٠ دار الطباعة العامرة] ١٢٨٥ هـ٠ — اربعة اجزاء٠ — ٢٦٧ م م٠

السراج الوهاج من كشف مطالب صحيح مسلم
ابو الطيب صديق بن حسن بن على الحسنى القنوجى البخارى٠ — بهوبال ٠ — مط ٠ الصديقى ٠ ١٣٠١ هـ٠ — ٨١٣ ص٠ — ٣٥٠ م م٠

سر الادب فى مجارى كلام العرب
عبد الملك بن محمد اسماعيل الثعالبى ٠
انظر: احمد بن محمد بن احمد الميدانى على هامش كتابه: السامى فى الاسامى٠٠٠

سر تطور الامم
لوبون، غوستاف ٠ — [القاهرة] ٠ — مط٠ المعارف٠ — ١٣٣١ هـ٠ — ١٩١٣ م ٢ و٠ + ٢١٩ ص٠ + ٢ و٠ — ٢٤٥ مم٠

سر تقدم الانكليز السكسونيين
ديولان، ادمون٠ — [القاهرة]٠ — مط ٠ الشعب٠ — ١٣٢٦ هـ ٠ — ١٩٠٨ م٠ — ٣٦٥ ص٠ — ٣٤٠ م م٠

سرج الخريدة الغيبية فى شرح القصيدة العينية
محمود افندى الالوسى٠ — [القاهرة]٠ — (طبعة حجرية) ٠ — [١٢٧٠ هـ] ٠ — ١٥٦ ص٠ — ٢٥٠ م م٠

السر الجليل فى خواص حسبنا الله ونعم الوكيل
ابو الحسن الشاذلى ٠ — [م٠ م٠] ٠ — (طبعة حجرية) ٠ — (بدون سنة) ٠ — ٦٣ ص٠ — ١٩٠ م م٠

سرح العيون شرح رسالة ابن زيدون
محمد بن نباتة المصرى٠ انظر: خليل بن ايبك بن عبد الله الصفدى على هامش كتابه: الغيث المسجم

سرح العيون شرح رسالة ابن زيدون
محمد بن محمد بن نباتة [المصرى] ٠ — الطبعة الرابعة ٠ — [القاهرة] ٠ — مط٠ الموسوعات ٠ — ١٣٢١ هـ٠ — ٣٣٦ ص٠ ٢٠٠ م م٠
نسخة اخرى كالسابقة

سرد الحجة على اهل الغفلة
قاسم افندى الشماخى٠ — الاسكندرية٠ — مط٠ الابراهمية٠ — ١٣٠٩ هـ٠ — ١٨ ص + ١٥ ص٠ — ٢٤٥ م م٠

السر الحقي الامتنانى والواصل الى ذكر الراتب الكتانى
محمد عبد الحى الكتانى ٠ — فاس ٠ — مط٠ احمد يمنى ٠ — ١٣٢٥ هـ ٠ — ٢٨٧ ص٠ — ٢٢٠ م م٠
نسخة اخرى كالسابقة

السر الصفى فى مناقب السلطان الحنفى سيدى محمد الشاذلى

على بن عمر البتنونى. – [القاهرة]. – مط. حضرة محمد افندى مصطفى. – [١٣٠٦ هـ]. – جزآن. – ٢٠٥ م م.

السر الظاهر فيمن احرز بفاس الشرف الباهر من اعقاب عبد القادر

سليمان بن محمد بن عبد الله العلمى الحسنى الحوت. – [فاس]. – (طبعة حجرية) [١٢٠٦ هـ]. – ٢١ كراسة. – ٢٢٠ م م.

سرفانطيس، امير الادب الاسبانى

نجيب ابو ملهم. – تطوان. – مط. المخزن. – ١٩٤٧ م. – ٣٧٦ ص. + ا ل + ٢ خ. – ١٦٨ م م.

سر الفصاحة

عبد الله بن محمد بن سعيد بن سنان الخفاجى الطبعة الاولى. – [القاهرة]. – المط. الرحمانية. – ١٣٥٠ هـ. – ١٩٣٢ م. – ٣٢٠ ص. – ٢٤٠ م م.
نسخة اخرى كالسابقة

السر المبين فى شرح خواص سورة يس

عبد الواحد بن محمد الصدار. – [القاهرة] المط. الجمالية. – (بدون سنة). – ٣٦ ص. – ١٩٠ م م.

السر المصون فى شيعة الفرمسون

لويس شيخو اليسوعى. – بيروت. – المط. الكاثوليكية. – ١٩١٠ م. – ٤٨ ص. + ا ل. – ٢٤٠ م م.

سرية الحق والانتصار والذب عن اولياء الله الاخيار

محمد [بن محمد] الصغير الشنجيطى. – [فاس]. – (طبعة حجرية). – [١٣١٩هـ] ثلاث كراريس. + ٢ ص. – ٢٢٢ م م.

سعادة الانام فى اتباع دين الاسلام وتوضيح الفرق بينه وبين دين النصارى فى العقائد والاحكام

٤٦ ص. – ٢٤٠ م م.

س

سعادة الدارين فى الرد على الفرقتين

ابراهيم السمنودى المنصورى. – [القاهرة]. – مط. جريدة الاسلام. – ١٣١٩ هـ. – جزآن. – ٢٣٥ م م.

[سعادة الدارين فى الصلاة على سيد الكونين]

[يوسف بن اسماعيل النبهانى]. – [بيروت. – المط. الادبية]. – [١٣١٨هـ] ٧٢٠ ص. + ١٦ ص. – ٢٣٠ م م.

سعادة الطلاب وراحة طالب الاعراب

احمد بن محمد بن حبيب الله نيا. – [القاهرة]. – مط. الشرق. – ١٣٤٤ هـ ١٩٢٦ م. – ١٢ ص. + ٢٥ ص. – ٢١٠ م م.

سعود المطالع فيما تضمنه الالغاز فى اسم حضرة والى مصر من العلوم اللوامع

عبد الهادى نجا الابيارى. – [القاهرة. – المط. العامرة]. – [١٢٨٣ هـ]. – ٣٢٧ ص. – ٢٤٥ م م.

سفر السعادة

محمد بن يعقوب الفيروزابادى. – [القاهرة] مط. دار العصور. – ١٣٣٢ هـ. – ١٥٥ ص. – ٢٢٥ م م.

سفر السلام فى بلاد الشام

عبد الرحمن بك سامى. – [القاهرة]. – مط. المقتطف. – ١٨٩٢ م. – ٩٠ ص. + ا و. – ٢٥٥ م م.

سفينة الراغب ودفينة المطالب

[محمد راغب باشا]. – [القاهرة]. – [المط. الخديوية]. – [١٢٨٢ هـ]. – ٦٨٠ ص. – ٢٨٠ م م.

سفينة النجاة

عبد القدوس التوبانى. انظر: نفس المؤلف فى كتابه: رسالة فى العقائد...

سفينة النحاة

لفيف من الاساتذة. – الطبعة الثانية. – الاسكندرية. – مط. مدرسة الفريد الصناعية. – ١٩٢٣ / ١٩٢٤ / ١٩٢٥ م. اربعة اجزاء. – ١٩٠ م م.

السفينة النوحية فى السكينة الروحية
احمد بن الخليل ابن سعادة الخويى ٠ — الطبعة الاولى٠ — حلب٠ — المط٠ العلمية ١٣٤٧ هـ / ١٩٢٩ م ٠ — ٣٣ ص ٠ — ٢١٠ م م٠

سكان هذا الكوكب
محمد عوض محمد ٠ — [القاهرة] ٠ — مط٠ لجنة التأليف والترجمة والنشر ٠ — ١٩٣٦ م٠ — ٣ خ ٠ + ١/ك٠ + ٢٩٧ ص + صو رمضافة٠ — ١٨٥ م م٠

سكردان السلطان
شهاب الدين ابن العباس احمد بن يحيى ابن حجلة المغربى٠ انظر: محمد [بهاء الدين] ابن حسين العاملى على هامش كتابه: المخلاة

سلافة العصر فى محاسن الشعراء بكل مصر
على صدر الدين المدنى ابن احمد نظام الدين الحسينى الحسنى ٠ — الطبعة الاولى٠ — [القاهرة] ٠ — مط٠ احمد ناجى ٠ — ١٣٢٤ هـ٠ — ١/و + ١ و + ٦٠٧ ص٠ — ٢٤٠ م م٠

السلاسل التاريخية فى اساقفة الابرشيات
طرازى، فيليب دى٠ — بيروت٠ — المط٠ الادبية ٠ — ١٩١٠ م٠ — ٣٨٢ ص ٠ + ٣ ل٠ + صور مضافة٠ — ٢٠٥ م م٠

السل الرئوى ، الوقاية منه وعلاجه المنزلى والنظام الصحى لحياة الانسان
محمود فؤاد معاذ ٠ — [القاهرة] ٠ — مط٠ مصر٠ — (بدون سنة) ٠ — ١٤٠ ص ١٩٥ م م٠

سلطان الاذكار من احاديث سيد الابرار
نور حسن خان٠ — حيدر آباد٠ — (طبعة حجرية)٠ — ١٣١٨ هـ٠ — ١٧٦ ص٠ — ٢٤٥ م م٠

سلك الدرر فى اعيان القرن الثانى عشر
محمد خليل افندى المرادى٠ — [القاهرة] المط٠ الميرية ٠ — ١٣٠١ هـ ٠ — اربعة اجزاء فى مجلد واحد٠ — ٢٤٣ م م٠

سلك فرائد اليواقيت فى الحساب والفرائد والمواقيت
محمد بن احمد بن محمد الصباغ ٠ — [فاس]٠ — [مط٠ حجرية]٠ — [١٣١٩هـ] ٣٠ كراسة٠ + ٣ ص٠ — ٢٢٧ م م٠

سلم الدروس العربية
مصطفى الغلاييني ٠ — الطبعة الاولى ٠ — بيروت ٠ — المط٠ الاهلية ٠ — ١٣٢٩ هـ٠ ٦٤ ص٠ — ٢٠٧ م م٠

سلم القواعد الفرضية لايضاح متن الرحبية
عبد الرحيم السيوطى الجرجاوى٠ — الطبعة الاولى٠ — [القاهرة]٠ — المط٠ الجمالية٠ ١٣٣٢ هـ٠ — ٦٤ ص٠ — ١٩١ م م٠

سلم الوصول الى علم الاصول
عبد العليم بن محمد الحدادى٠ — الطبعة الاولى٠ — [القاهرة]٠ — المط٠ الحسنية٠ ١٣٢٨ هـ٠ — ٥٦ ص٠ — ١٨٥ م م٠

سلم الوصول لشرح نهاية السول
محمد بخيت المطيعى٠ انظر: عبد الرحمن ابن الحسن الاسنوى فى كتابه: نهاية السول

سلوان المطاع فى عدوان الاتباع
محمد بن ابى بكر بن ظفر٠ — بيروت ٠ — مط٠ جمعية الفنون٠ — ١٣٠٠ هـ٠ — ١٤١ص ٣٠٢ م م٠

سلوة الاخوان ونصرة الخلان فى جميع الطوائف الاعيان
عبد القادر الورديغى الشفشاونى المغربى٠ — [القاهرة٠ — مط٠ وادى النيل] ٠ — [١٢٩٣ هـ]٠ — ٦٤ ص٠ — ١٥٩ م م٠

سلوة المالك فى تدبير الممالك
احمد بن محمد بن ابى الربيع ٠ — مط ٠ جمعية المعارف المصرية٠ — [١٢٨٦ هـ]٠ ١٥٢ ص٠ + ٣ ص٠ — ٣١٧ م م٠

سلوة المالك فى تدبير المالك
احمد بن محمد ابى الربيع٠ — الطبعة الاولى [القاهرة] ٠ — مط٠ كردستان العلمية٠ — ١٣٢٩ هـ٠ — ١٢٨ ص٠ — ١٩٠ م م٠

السمط الثمين فى مناقب امهات المؤمنين
احمد بن عبد الله الطبرى ٠ – الطبعة الاولى٠ – حلب٠ – المط٠ العلمية ٠ – ١٣٤٦ هـ ٠ – ١٩٢٨ م٠ – ١٩٠ ص٠ + ا و٠ – ٢٤٠ م م٠

سمط اللآلى، ويحتوى على النصف الاول من اللآلى فى شرح٠٠٠
عبد الله بن عبد العزيز محمد البكرى ٠ – [القاهرة]٠ – مط٠ لجنة التأليف والترجمة والنشر٠ – ١٣٥٤ هـ٠ – ١٩٣٦ م٠ – جزآن٠ – ٢٨٠ م م٠

سمط اللآلى فى سياسة المشير ليوطى نحو الاهالى
على الطرابلسى ٠ – الرباط ٠ – المط ٠ الرسمية٠ – [١٩٢٥ م]٠ – ١٩٨ ص٠ – ٢٤٥ م م٠

السم القاتل فى امعاء الفاسق المضل الجاهل
عبد الله بن عبد الله المصرى٠ – [القاهرة]٠ (بدون مط)٠ – (بدون سنة)٠ – ٤٠ ص٠ ٢٠٠ م م٠

سمير المومنين واالمومنات
[القاهرة]٠ – مط٠ السعادة٠ – جزآن ٠ ١٩٠ م م٠

السنوحات المكية
انظر: مجموع مشتمل على ست٠٠٠

السنة والكتاب فى حكم التربية والحجاب
محمد ابراهيم القاياتى ٠ – الطبعة الاولى٠ [القاهرة] ٠ – مط٠ الموسوعات ٠ – [١٣١٩ هـ] ٠ – ١٦٤ ص٠ + ٦ ص – ١٩٠ م م٠

سنن
عبد الله بن عبد الرحمن بن الفضل بن بهرام الدارمى٠ – دمشق٠ – مط٠ الاعتدال٠ / المط٠ الحديثة٠ – ١٣٤٩ هـ٠ – جزآن فى مجلد واحد٠ – ٢٣٥ م م٠

السنن
محمد بن ادريس الشافعى٠ – [القاهرة]٠ المط٠ الشرفية ٠ – [١٣١٥ هـ] ٠ – ١٢٤ ص٠ + ٢ ص٠ – ٢٢٧ م م٠

سنن ابى داود
سليمان بن الاشعث السجستانى الازدى٠ – [القاهرة]٠ – مصطفى محمد٠ – (بدون سنة) ٠ – اربعة اجزاء فى مجلدين ٠ – ٢٤٥ م م٠

سنن المصطفى
محمد بن يزيد ابو عبد الله ابن ماجه القزوينى الطبعة الاولى ٠ – [القاهرة]٠ – المط٠ التازية٠ – [١٣٤٩ هـ]٠ – جزآن٠ – ٢٤٢ م م٠

سنن النسائى بشرح الحافظ جلال الدين السيوطى وحاشية الامام السندى
صححها الشيخ حسن محمد المسعودى٠ – [القاهرة]٠ – المط٠ المصرية بالازهر٠ – (بدون سنة) ٠ – ثمانية اجزاء ٠ – ٢٨٥ م م٠

السنن والمبتدعات المتعلقة بالاذكار والصلوات
محمد بن احمد بن محمد بن عبد السلام خضر الشقيرى ٠ – الطبعة الاولى ٠ – [القاهرة]٠ – مط٠ المنار٠ – ١٣٥٤ هـ ١٩٣٤ م ٠ – ١ / ح + ٣١٠ ص ٠ – ٢٤٠ م م٠

سهام السم الخارق فى الفرقة الملحدة الزنادقة
احمد الغمارى٠ – [القاهرة]٠ – [المط٠ الوطنية] ٠ – [١٢٩٥ هـ] ٠ – ١٦ ص٠ ٢١٠ م م٠

[السهام الصائبة فى رد الدعاوى الكاذبة]
[محمد بن مصطفى المشرفى] ٠ – (مط٠ حجرية)٠ – (بدون سنة)٠ – ٣٥٩ ص٠ ٢١٦ م م٠

السهم الصائب فى تخطئة
سعيد الشرتونى اللبنانى ٠ – بيروت ٠ مط٠ الكلية٠ – ١٨٧٤ م٠ – ٨٧ ص٠ – ١٨٥ م م٠

سهل المرتقى فى الحث على التقى
[محمد مصطفى] ماء العينين [بن محمد فاضل بن مامين]٠ – الشنجيطى انظر : مجموع مشتمل٠٠٠

س

السهم المصيب لافئدة اهل الصليب
حسن بن بكر فتيان. انظر: عبد العزيز الدميرى فى كتابه: ارشاد الحيارى ...

سياحة اثرية بين الاقصر واسوان
عبد المسيح انطاكى بك . — [القاهرة]. مط. العرب . — ١٣٢٩ هـ . — ٨٠ ص. ١٩٠ م م.

السياسة الخارجية الايطالية
نص الخطاب الذى القاه معالى الكونت شيانو وزير الخارجية فى مجلس النواب الايطالى يوم ١٣ مايو ١٩٣٧ م . عنيت بطبعه محطة بارى وروما اللاسلكية . — [روما] . — معهد كرافكو طيبرينو . — (بدون سنة). ٤٧ ص. — ٢٢٥ م م.

السياسة فى علم الفراسة
محمد ابن ابى طالب الانصارى. — الطبعة الاولى. — [القاهرة]. — مط. الوطن [١٢٩٩ هـ] . — ١٨٨٢ م . — ٥٣ + ٦٢ ص. — ٢٤١ م م.

سيد الجزيرة العربية (ابن سعود)
عمر ابو النصر . — الطبعة الاولى . — بيروت. — مط. الوفاء. — ١٣٥٤ هـ. — ١٩٣٥ م . — ٤ ل . — ٢١٦ ص . — ٢١٥ م م.

سيرة ابن هشام
انظر: الروض الانف

السيرة الحلبية
على بن برهان الدين الحلبى الشافعى . — الطبعة الثالثة. — [القاهرة] . — المط. الازهرية . — ١٣٥١ هـ. / ١٣٥٤ هـ. — ١٩٣٢ م. — ثلاثة اجزاء. — ٢٧٦ م م.

السيرة الحلبية
على بن برهان الدين الحلبى الشافعى . — انظر: نفس المؤلف فى كتابه: انسان العيون

سيرة الظاهر
الطبعة الثانية . — [القاهرة] . — مط. المعاهد. — ١٣٤١ هـ. — ١٩٢٣ م . — سبعة اجزاء. — ٢٢٠ م م.

سيرة عمر بن الخطاب
على الطنطاوى. — دمشق. — المكتبة العربية. — مط. الترقى. — ١٣٥٥ هـ. — جزآن. — ٢٢٠ م م.

سيرة عمر بن عبد العزيز
عبد الرحمن [بن على بن محمد بن على] الجوزى القرشى البغدادى. — [القاهرة]. مط. المؤيد. — ١٣٣١ هـ. — ٣٣٢ ص. ٢٤٣ م م.

سيرة عمر بن عبد العزيز
عبد الله بن عبد الحكم . — الطبعة الاولى . [القاهرة] . — المط . الرحمانية . — ١٣٤٦ هـ. — ١٩٢٧ م. — ١٩٨ ص. — ٢٤٠ م م.

سيرة عنترة بن شداد
[القاهرة]. — خمسة اجزاء. — (كتاب غير كامل)

سيرة نابليون الاول كيبكريس س، د، هـ، ل،
بارين . — [المط . الشرقية] . — ١٨٥٦ م. — ٢ و + ٧ ص. + ٢ ل. + ٥٥٢ ص. — ٢٥٥ م م.

السيرة النبوية والآثار المحمدية
احمد زينى دحلان . — [القاهرة] . — [المط. الميمنية]. — [١٣١٠ هـ] . — جزآن. — ٢٨٥ م م.

السيرة النبوية والآثار المحمدية
احمد زينى دحلان. انظر: على بن برهان الدين الحلبى الشافعى على هامش كتابه: انسان العيون...

سيرة النبى عليه الصلاة والسلام
عبد الملك ابن هشام . — [القاهرة]. — مط. على صبيح [١٣٤٦ هـ]. — جزآن فى مجلد واحد. — ٢٤٠ م م.

السير والنظر
محمد طلعت . — الطبعة الاولى . — [القاهرة]. — مط. التقدم. — ١٣٢٥ هـ ١٩٠٧ م. — ٨٠ ص. — ١٩٠ م م.

سيف اهل العدل
ابراهيم السمنودى المنصورى . — [القاهرة]. — مط. التقدم. — ١٣٢٦ هـ ١٥٦ ص. — ١٩٠ م م.

السيف الصقيل فى الرد على ابن زفيل
على بن عبد الكافى السبكى الكبير ٠ — الطبعة الاولى ٠ — [القاهرة] ٠ — مط٠ السعادة ٠ — ١٣٥٦ هـ٠ — ١٩٣٧ م٠ — ١/م٠ + ١٩٢ ص٠ — ٢٤٠ م م٠

السيف الصقيل فى الرد على رسالة البرهان الجليل
بكر بن عمر التميمى الدارى٠ — [القاهرة] المط٠ المحروسة ٠ — ١٣١٣ هـ ٠ — ٣ ص٠ + ٣٦٥ ص٠ — ٢٤٠ م م٠

السيف المسلول باليد اليمنى لقطع رأس ابن مهنا
المهدى الوزانى الحسنى العمرانى ٠ — [فاس]٠ — (طبعة حجرية)٠ — [١٣٢٤هـ] ٩٨ ص٠ — ٢٢٠ م م٠

السيف الممدود فى الرد على احبار اليهود
عبد الحق الاسلامى ٠ — [فاس] ٠ — (طبعة حجرية) ٠ — (بدون سنة) ٠ — ٣ كراريس٠ — ٢٢٠ م م٠

السيف والموسى على قضية الخضر وموسى
[محمد مصطفى] ماء العينين [بن محمد فاضل ابن مامين الشنجيطى]٠ انظر: مجموع مشتمل٠٠٠

السيف اليمنى لمن قال بحل سماع الالات والاغانى
مصطفى البرلسى البولاقى ٠ — [القاهرة] مط٠ النيل٠ — (بدون سنة)٠ — ٣٢ ص ١٩٥ م م٠

س

السينما
احمد بدرخان ٠ — [القاهرة] ٠ — مط٠ مجلتى٠ — [١٩٣٦ م]٠ — ١١٩ ص٠ — ٢٣٥ م م٠

سيوف ازالة الغفلة والطغيان فى مهجة من ارتاب فى غاية التبيان
عبد الله امين٠ — [القاهرة]٠ — (بدون مط)٠ — (بدون سنة)٠ — ١٦٠ ص٠ — ٢٠٠ م م٠

السيوف الحداد فى اعناق اهل الزندقة والالحاد
مصطفى بن كمال الدين بن على البكرى٠ — [القاهرة] ٠ — المط ٠ المتوسطة ٠ — ١٣٥٠ هـ ٠ — ١٨٠ ص ٠ + ١ و ٠ — ٢٤٠ م م٠

سيوف المريدين فى نحور المنكرين
عمران بن احمد بن عمران٠ — الاسكندرية (طبعة حجرية)٠ — (بدون سنة)٠ — ٢٢ص ٢٢٩ م م٠

السيول المغرقة على الصواعق المحرقة
عبد الباسط المنوفى٠ — [القاهرة]٠ — (بدون مط)٠ — [١٣١٢ هـ]٠ — ٥٦ ص ٢١٠ م م٠

ش

ش

شالة وآثارها
محمد بوجندار الرباطى. — مط. الجريدة الرسمية. — ١٣٤٠ هـ. — ٦٤ ص. — ٢٤٥ م م.

الشبيبة الفاشيشتية
مؤسساتها، تنظيماتها. — [روما]. — Instituto Gráfico Tiberino (بدون مط). — ٤٨ ص. + ١٦ ل. — ٢٣٠ م م.

الشبيه والاعلام فى مستفاد القضاة والاحكام
محمد بن عبد الله اليفرنى المكناسى. — [فاس]. — (طبعة حجرية). — [١٣٣١هـ] ١٩٥ ص. — ٢٢٥ م م.

شجاعة رسول الله صلى الله عليه وسلم
ابو سيف مصطفى الحمامى. — [القاهرة] مط. السعادة. — ١٣٥١ هـ. — ٦٧ ص. ١٩٠ م م.

شذور الذهب
عبد الله بن هشام الانصارى. انظر: محمد عبادة العدوى فى كتابه : حاشية على ...

شرح آخر ترجمة من صحيح البخارى
جعفر بن ادريس الحسنى الادريسى الكتانى
انظر: عبد الحق الاسلامى فى كتابه: السيف

شرح الاجرومية
احمد بن زينى دحلان. — [القاهرة]. — [المط. الميرية]. — [١٣٠٤ هـ]. — ٣٢ ص. — ٢٧٥ م م.

شرح الاجرومية
عبد الرحمن بن على بن صالح الماكودى. الطبعة الاولى. — [القاهرة]. — مط. التقدم العلمية. — ١٣٢٠ هـ. — ٢٣ ص ٢٧٨ م م.

شرح الاجرومية فى علم النحو
حسن الكفراوى. — الطبعة الاولى. — [القاهرة]. — المط. العلمية. — ١٣١٥هـ ١٠٨ ص. — ٢٧٥ م م.

شرح الاجرومية فى علم النحو
حسن الكفراوى. — [القاهرة]. — المط. الحسنية. — [١٣٢٥ هـ]. — ٢٩٢ ص. ١٩٥ م م.

شرح الجزرية فى علم التجويد
انظر: الحواشى المفهمة فى شرح المقدمة

شرح الاحاديث الاربعين
محمد بن بير على البركوى. — قسطنطينية مط. سى. — ١٣٢٣ هـ. — ١٦ ص. + ٣٢٠ ص. — ٢٣٥ م م.

[شرح الاحاديث الاربعين]
[محمد بن ابى بكر العصفورى]. — القسطنطينية. — [مط. سندة]. — (بدون سنة). — ٤٧ ص. — ٢٣٠ م م.

شرح [الاحاديث] الاربعين النووية
مسعود بن عمر التفتزانى. — تونس. — مط. الدولة التونسية. — ١٢٩٥ هـ. — ٨ ص. + ١٧٣ ص. — ٢٢٠ م م.

شرح [الاحاديث] الاربعين النووية
احمد بن التودى ابن سودة ٠ – [فاس] (طبعة حجرية)٠ – ١٣٠٩ هـ٠ – اربعة اجزاء فى مجلد واحد٠ – ٢٢٠ م م٠

شرح ادب الكاتب
موهوب بن احمد [بن محمد بن الخضر] الجواليقى ٠ – [القاهرة] ٠ – مكتبة القدسى ٠ – ١٣٥٠ هـ ٠ – ١/د ٠ + ٤٣٢ ص٠ – ٢٢٤ م م٠

شرح الاسباب والعلامات
[نفيس بن عوض بن حكيم الطبيب] ٠ – [م٠ م٠]٠ – (طبعة حجرية)٠ – (بدون سنة)٠ – ٢٩٢ ص٠ – ٢٨٠ م م٠

شرح اسم الله الاعظم
احمد بن على البونى ٠ – [القاهرة]٠ – (بدون مط)٠ – [١٣٢٨ هـ]٠ – ٨٦ ص٠ ٢١٩ م م٠

شرح الفاظ الواقفين والقسم على المستحقين
يحيى بن محمد الرعينى الخطاب٠ – الطبعة الاولى٠ – تونس٠ – مط٠ العرب ٠ – [١٣٤١ هـ]٠ – ١/ج٠ + ١١٦ ص ٠ – ٢٤٠ م م٠

[شرح ألفية ابن مالك]
عبد الله بن عبد الرحمن [ابن عقيل] ٠ – [القاهرة]٠ – (بدون مط)٠ – [١٣٣٦ هـ] ٥٩٢ ص٠ – ٢٠٠ م م٠

شرح ألفية ابن مالك
على بن محمد الاشمونى٠ – انظر: محمد ابن على الصبان على هامش كتابه، حاشية على شرح الاشمونى

شرح ألفية العراقى
عبد الرحيم بن ابى بكر بن ابراهيم العراقى فاس٠ – المط٠ الجديدة٠ – ١٢٥٤ هـ٠ الجزء الاول٠ – ٢٦٨ م م٠

شرح ايساغوجى
اسماعيل بن مصطفى بن محمد الكلمبوى ٠ [القسطنطينية]٠ – [المط٠ العامرة]٠ – [١٢٨٥ هـ]٠ – ٥٢ ص٠ – ٢٢٥ م م٠

شرح ايساغوجى فى علم الميزان
على بن محمد الجرجانى٠ – [القاهرة]٠ – مط٠ المؤيد٠ – ١٣٢١ هـ ٠ – ٣٦ ص٠ ٢٢٠ م م٠

شرح ايساغوجى
سليمان الجربى ٠ – الطبعة الثانية ٠ – تونس٠ المطبعة التونسية ٠ – ١٣٤٣ هـ٠ ١٩٢٤ م٠ – ٦٤ ص٠ – ٢٤ م م٠

شرح باب الزكاة من مقدمة ابن رشد
المديونى ٠ – انظر: محمد بن احمد ميارة المالكى فى آخر هامش كتابه : الدر الثمين

شرح البردة فى مدح النبى صلى الله عليه وسلم
خالد الازهرى٠ – [القاهرة٠ مط٠ الخاصة بجمعية المعارف] ٠ – [١٢٨٦ هـ] ٠ – ٧٩ ص٠ – ٢٤٥ م م٠

شـــرح
[بكر بن احمد المنتشوى المسولى] ٠ – [القسطنطينية]٠ – [المط٠ العامرة]٠ – [١٢٨٩ هـ]٠ – ٤٥ ص٠ – ٢٢٧ م م٠

شرح بهجة المحافل وبغية الاماثل فى تلخيص المعجزات والسير والشمائل
محمد [بن ابى بكر]٠ – الاشخر اليمنى٠ الطبعة الاولى٠ – [القاهرة] ٠ – المط٠ الجمالية ٠ – ١٣٣٠ هـ٠ – جزآن ٠ – ٢٧٢ م م٠

شرح تائية السلوك الى ملك الملوك
عبد المجيد الشرنوبى الازهرى٠ – الطبعة الثالثة٠ – [القاهرة]٠ – المط٠ الحميدية المصرية٠ – ١٣٢٢ هـ٠ – ١٣٦ ص٠ – ٢٧٣ م م٠

شرح التبيان على ديوان ابن الطيب احمد بن الحسين المتنبى
[عبد الله بن الحسين العكبرى]٠ – الطبعة الاولى٠ – [القاهرة]٠ – المط٠ الشرفية ١٣٠٨ هـ٠ – جزآن٠ – ٢٧٨ م م٠

شرح التجريد الصريح لاحاديث الجامع الصحيح
احمد الشرجى الزبيدى٠ انظر: صديق بن حسن بن على القنوجى فى كتابه: عون البارى٠٠٠

شرح تحفة الاخوان

احمد بن محمد الدردير. انظر: احمد رافع الحسينى الطهطاوى فى آخر كتابه: كمال العناية...

شرح تحفة الحكام

محمد بن احمد ميارة الفاسى. - [القاهرة] المط. البهية المصرية. - [١٣١٥ هـ]. جزآن. - ٢٧٥ م م.

شرح تحفة الحكام

محمد بن احمد ميارة الفاسى. - [القاهرة] المط. العامرة. - ١٣١٦ هـ. - جزآن. فى مجلد واحد. - ٢٦٥ م م.

شرح التصريح على التوضيح لالفية ابن مالك

خالد بن عبد الله الازهرى. - [القاهرة]. المط. البهية. - [١٣٠٥ هـ]. - جزآن ٢٧٠ م م.

شرح تعليم المتعلم طريق التعلم

ابن اسماعيل. - الطبعة الاولى. - [القاهرة]. - المط. الخيرية. - ١٣٢٢هـ ٤٨ ص. - ٢٨٠ م م.

شرح تقريب الاسانيد وترتيب المسانيد

عبد الرحيم بن الحسين العراقى. - الطبعة الاولى. - [القاهرة]. - مط. جمعية النشر والتأليف الازهرية. - ١٣٥٣ هـ / ١٣٥٤ هـ. - ثمانية اجزاء فى اربعة مجلدات ٢٤٢ م م.

شرح التنوير على سقط الزند

[احمد بن عبد الله] بن سليمان التنوخى المعرى. - [القاهرة]. - مط. المعارف العلمية. - (بدون سنة). - جزآن فى مجلد واحد. - ٢٣٠ م م.

شرح التنوير على سقط الزند

احمد [بن عبد الله بن سليمان التنوخى] المعرى. - الطبعة الثالثة. - [القاهرة]. مط. المعارف العلمية. - [١٣٤٢ هـ - ١٩٢٤ م]. - جزآن فى مجلد واحد. - ٢٣٠ م م.

ش

شرح التنوير على سقط الزند

[احمد بن عبد الله بن سليمان التنوخى] المعرى. - [القاهرة]. - المط. الاعلامية ١٣٠٣ هـ. - جزآن فى مجلد واحد. - ٢٠٤ م م.

شرح التهذيب

محمد عبد الحى. - الكنوز. - مط. البوسفى. - ١٣٣٤ هـ. - ٧٦ ص. - ٣٣٥ م م.

شرح توحيد رسالة ابى زيد القيروانى

محمد بن قاسم جسوس. - [فاس]. - (طبعة حجرية). - [١٣١٢ هـ]. - ثلاثة اجزاء. - ٢٢٣ م م.

شرح توحيد عبد الواحد بن عاشر

محمد الطيب بن عبد المجيد ابن كيران. - [القاهرة]. - مط. التوفيق. - (بدون سنة). - ١٤٤ ص. + ٧ ص. - ٣٠٠ م م.

شرح توحيد عبد الواحد بن عاشر الانصارى الاندلسى

محمد بن قاسم بن محمد بن قاسم جسوس [فاس]. - (طبعة حجرية). - (بدون سنة). - ٤٠ كراسة. - ٢١٧ م م.

شرح توحيد المرشد المعين على الضرورى من علوم الدين

محمد الطيب [بن عبد المجيد] ابن كيران. [فاس]. - (طبعة حجرية). - [١٢٩٦هـ] ٣٥ كراسة. - ٢٢٠ م م.

شرح التوسل

محمد الجعفرى. - الطبعة الاولى. - [القاهرة]. - مط. الاداب والمؤيد. - ١٣٢٦ هـ. - ١٣٣ ص. - ٢٣٦ م م.

شرح تيجان الدرارى على رسالة ابراهيم الباجورى فى التوحيد

محمد نورى الجاوى. - الطبعة الاولى. - [القاهرة]. - المط. الخيرية. - ١٣٢٩هـ ١٦ ص. - ٢٧٥ م م.

شرح الجزولى لجملته المختصرة من قواعد الاعراب

انظر: مجموع يحتوى على...

الشرح الجلى على بيتى الموصلى
احمد افندى البربير· – بيروت· – المط·
الادبية · – ١٣٠٢ هـ· – ٢ ص · + ٣٥٢ ص· – ٢٤٥ م م·

شرح جواهر الفصوص فى حل كلمات الفصوص
عبد الغنى النابلسى· – [القاهرة] · – مط· الزمان· – ١ ص· + ٣٤٧ ص· – ٢٦٥ م م·

شرح الجوهرة فى علم الكلام
انظر: محمد بن محمد الامير فى كتابه: حاشية على شرح···

شرح حديث ابى الدرداء فيمن سلك طريقا يلتمس فيه علما
عبد الرحمن بن رجب الحنبلى· – مكة المكرمة· – المط· السلفية· – ١٣٤٧ هـ ٦٠ ص· – ١٩٧ م م·

شرح الحديث الاربعين النبوى فى التصوف
[محمد بن اسحاق] القنوى· – [القاهرة] (بدون مط)· – ١٣٢٤ هـ· – ٤٩ ص· – ١٦٠ م م·

شرح حديث الدنيا ملعونة ملعون ما فيها
مصطفى العزيزى الشافعى· – انظر: مجموع مشتمل على ثلاث رسائل

شرح حديث صل صلاة مودع
احمد بن ادريس الحسنى· – انظر: مجموع مشتمل على ثلاث رسائل

شرح حديث النزول
[احمد بن عبد الحليم بن عبد السلام] ابن تيمية· – امر تستر· – مط · القرآن والسنة · – (بدون سنة)· – ١١٦ ص· ٢٦٧ م م·

شرح حديثين
محمد حسنين · – الطبعة الاولى · – [القاهرة]· – مط· مطر· – (بدون سنة) ٣١ ص· – ١٩٠ م م·
نسخة اخرى كالسابقة

شرح حزب البحر للشاذلى
احمد بن احمد بن محمد بن عيسى البرنوسى
انظر: عبد الرحمن بن محمد الفاسى على هامش كتابه: الانوار اللامعات···

شرح حزب العارف النبوى ابى زكريا يحيى ابن شرف النووى
محمد القاوقجى ابو المحاسن· – [القاهرة] (طبعة حجرية) · – (بدون سنة) · – ٣٢ ص· – ٢٢٠ م م·

شرح حزب القطب النبوى سيدى احمد البدوى
محمد القاوقجى بن خليل الطرابلسى المشيشى· – [القاهرة] · – (طبعة حجرية)· – (بدون سنة)· – ٣٢ ص· – ٢٢٠ م م·

شرح الحزب الكبير
عبد الرحمن الفاسى· – انظر: محمد مرتضى الحسينى الزبيدى فى كتابه : تنبيه ···

شرح حكم احمد بن محمد بن عبد الكريم بن عطاء الله
عبد المجيد الشرنوبى الازهرى · – انظر: نفس المؤلف على هامش كتابه: شرح تائية

شرح حكمة الاشراق
محمود بن مسعود بن مصلح صدر الدين الشيرازى· – [طهران]· – (طبعة حجرية) [١٣١٣ / ١٣١٥ هـ]· – ٥٤٥ ص · – ٢٦٥ م م·

شرح حكمة العين
على بن محمد بدبيران الكاتبى القزوينى · اورد فى شرحه حواشى الشيخ محمود بن مسعود الشرازى وحاشية على بن محمد الجرجانى · – قزان · – مط · امرأة جركوف · – [١٣١١ هـ]· – ٣٨٦ ص· ٢٩٠ م م·

شرح خطبة الفقيه جمال الدين بن مالك
محمد بن مسعود الطرنباطى الاموى العثمانى [فاس]· – (طبعة حجرية)· – [١٣٠٥هـ] ٣٣ كراسة· + ٧ ص· – ٢٢٠ م م·

شرح خطط السداد
التتائى المالكى· – انظر : محمد بن احمد [بن محمد] ميارة المالكى على هامش كتابه: الدر الثمين

شرح الدرة البيضاء
عبد الرحمن الاخضرى ٠ — [القاهرة]٠ — مط ٠ التقدم العلمية ٠ — ١٣٢٥ هـ ٠ — ٢٣٩ ص٠ — ٢٧٥ م م٠

شرح دليل الحيران على مورد الظمآن
ابراهيم بن احمد [بن سليمان] المارغنى التونسى٠ — [١٣٢٦ هـ]٠ — ٣٦٥ ص٠ ٢٤٠ م م٠

شرح ديباجة القاموس وفوائد شريفة
نصر ابو الوفاء الهورينى٠ — انظر: محمد ابن يعقوب [بن محمد] الفيروزابادى فى اول كتابه: القاموس٠٠٠

شرح ديوان ابن الفارض من شرح حسن البوريني وعبد الغنى النابلسى
رشيد بن غالب ٠ — الطبعة الاولى ٠ — [القاهرة] ٠ — المط٠ الازهرية ٠ — ١٣١٩ هـ ٠ — جزآن فى مجلد واحد ٠ — ٢٧٥ م م٠

شرح ديوان ابن الفارض
رشيد بن غالب ٠ — الطبعة الاولى ٠ — [القاهرة]٠ — المط٠ العامرة الشرفية٠ — ١٣٠٦ هـ ٠ — جزآن فى مجلد واحد ٠ — ٢١٠ م م٠

شرح ديوان اشعار الحماسة
يحيى بن على التبريزى٠ — [القاهرة٠ — المط ٠ الميمنية] ٠ — [١٢٩٦ هـ] ٠ — اربعة اجزاء٠ — ٢٨٠ م م٠

شرح ديوان امرؤ القيس
عاصم بن ايوب البطليوسى٠ — [القاهرة] مط٠ محمد شاهين ٠ — [١٢٨٢ هـ] ٠ — ١٨٩ ص٠ — ٢٣٥ م م٠

شرح ديوان امرؤ القيس
عاصم بن ايوب [البطليوسى] ٠ — [القاهرة]٠ — مط٠ هندية٠ — ١٩٠٦ م٠ ١٣٢٤ هـ٠ — ١٨٠ ص٠ — ١٩٥ م م٠

شرح ديوان امرؤ القيس
عاصم بن ايوب [البطليوسى] ٠ — الطبعة الاولى٠ — [القاهرة]٠ — مط٠ التقدم ١٣٢٣ هـ ٠ — ٤ ص٠ + ١٣٢ ص ٠ — ٢٠٥ م م٠

شرح ديوان جرير
محمد اسماعيل عبد الله الصاوى٠ — الطبعة الاولى٠ — [القاهرة]٠ — مط٠ الصاوى٠ [١٣٥٣ هـ]٠ — ١/ع ٠ + ٦٠٧ ص٠ — ٢٤٥ م م٠

شرح ديوان الحطيئة
الحسن بن الحسين السكرى٠ — اعتنى بتصحيحه الفقير الى الله احمد بن الامين الشنجيطى ٠ — [القاهرة] ٠ — مط٠ التقدم٠ — [١٣٢٤ هـ]٠ — ٩٣ ص٠ + ٢ ص٠ — ٢٣٠ م م٠

شرح ديوان حسان بن ثابت الانصارى
عبد الرحمن البرقوقى٠ — [القاهرة]٠ — المط ٠ الرحمانية ٠ — ١٣٤٧ هـ ٠ — ١٩٢٩ م٠ — ١/ص٠ م٠ + ٤٣٥ ص٠ — ٢٤٥ م م٠

شرح ديوان علقمة بن عبدة التميمى المشهور بعلقمة الفحل
يوسف بن سليمان بن عيسى الشنتمرى٠ — الجزائر ٠ — مط٠ جول كربونل ٠ — ١٩٢٥ م٠ — ١٩٦ ص٠ — ١٨٧ م م٠

شرح ديوان المتنبى
عبد الرحمن البتنونى٠ — [القاهرة]٠ — المط ٠ الرحمانية ٠ — ١٣٤١ هـ ٠ — ١٩٣٠ م٠ — جزآن٠ — ٢٤٥ م م٠

شرح رسالة ابى زيد [القروانى]
محمد [بن قاسم بن محمد] جسوس ٠ — [فاس]٠ — (طبعة حجرية)٠ — [١١٣١هـ] ٦٢ ص٠ — ٢٢٠ م م٠

شرح رسالة الاداب للكنبوى
حسن باشا زاده٠ — [القسطنطينية] ٠ — دار الطباعة العامرة٠ — [١٢٨٤ هـ] ٠ — ١٠٢ ص٠ — ٢٠ م م٠

شرح رسالة صغرى الصغرى فى علم التوحيد
محمد بن يوسف السنوسى الحسنى ٠ — الطبعة الاولى ٠ — [القاهرة]٠ — مط ٠ التقدم العلمية٠ — ١٣٢٢ هـ٠ — ٥٠ ص٠ ٢٧٣ م م٠

شرح رسالة غاية السول

يونس بن يونس بن احمد الرشيدى ٠ — [القاهرة] ٠ — مط٠ الشدة٠ — ١٣٤٢ هـ ٤٢ ص٠ + ٢ و٠ — ٢٢٥ م م٠

شرح رموز الاحاديث المنتسم بلوامع العقول

احمد ضياء الدين الكمشخانوى ٠ — [القاهرة] ٠ — مط٠ مكتب الصنايع ٠ — ١٢٩٤ هـ٠ — خمسة اجزاء٠ — ٢٣٥ م م٠

شرح السلم فى علم المنطق

محمد بن الحسن البنانى٠ — الطبعة الاولى٠ [القاهرة] ٠ — المط٠ الكبرى الاميرية ٠ — ١٣١٨ هـ٠ — ٢٢٠ ص٠ — ٢٧٥ م م٠

شرح سوانح التوجهات على نظم الموجهات

عبد الله وافى الحمامى الفيومى٠ — الطبعة الاولى٠ — [القاهرة] ٠ — المط٠ الخيرية ١٣٣١ هـ٠ — ٦٨ ص٠ — ٢٧٠ م م٠

شرح السير الكبير

محمد بن احمد بن ابى سهل السرخسى٠ — الطبعة الاولى ٠ — حيدر آباد ٠ — مط ٠ دائرة المعارف النظامية٠ — ١٣٣٥ هـ٠ — /١٣٣٦ هـ٠ — اربعة اجزاء فى مجلدين٠ — ٢٤٥ م م٠

شرح شذور الذهب فى معرفة كلام العرب

[عبد الله] بن هشام الانصارى٠ — الطبعة الاولى٠ — [القاهرة] ٠ — المط٠ الخيرية ١٣٢٣ هـ ٠ — ١٠٩ ص٠ + ٢ ص ٠ — ٢٧٥ م م٠

شرح شذور الذهب فى معرفة كلام العرب

عبد الله بن يوسف ابن هشام الانصارى٠ — [القاهرة] ٠ — (بدون مط)٠ — [١٢٩٢هـ] ١٢٧ ص٠ — ٢٦٠ م م٠

شرح شرعة الاسلام

[يعقوب بن] سيدى على زاده ٠ — [القسطنطينية] ٠ — مط٠ اقدام ٠ — ١٣٢٦ هـ ٠ — ٥٧٤ ص ٠ + ١ و ٠ — ٢٤٠ م م٠

شرح الشفا

على [بن محمد] القارى٠ — [القسطنطينية] مط٠ سنده٠ — ١٣٠٩ هـ٠ — جزآن٠ — ٢٥٨ م م٠

شرح الشمائل

عبد الرؤوف المنوى٠ انظر: على بن سلطان محمد القارى: على هامش كتابه : جمع الوسائل٠٠٠

شرح شواهد ابن عقيل على الفية ابن مالك

عبد المنعم الجرجاوى٠ — [القاهرة] ٠ — المط ٠ الازهرية ٠ — ١٣٣٢ هـ ٠ — ١٩١٤ م٠ — ٣٧٦ ص٠ — ٢٣٧ م م٠

شرح شواهد شذور الذهب فى معرفة كلام العرب

محمد على الفيومى الشافعى٠ — [القاهرة] المط٠ الازهرية ٠ — [١٢٨١ هـ] ٠ — ١٨٢ ص٠ — ١٩٢ م م٠

شرح الصدر بشرح ارجوزة استنزال النصر بالتوسل باهل بدر

احمد بن على العثمانى المنينى ٠ — [القاهرة٠ مط٠ حجرية] ٠ — [١٢٨١ هـ] ٢٢٥ ص٠ — ٣٣٢ م م٠

شرح الصغائر والكبائر

اسماعيل بن سنان السيواسى ٠ — انظر : مجموعة خمس٠٠٠

شرح صلاة القطب سيدى ابراهيم الدسوقى

محمد البهى ٠ — [القاهرة] ٠ — مط٠ الصدق٠ — (بدون سنة)٠ — ٥٠ ص٠ — ١٩٧ م م٠

[شرح الطريقة المحمدية والسيرة الاحمدية لمحمد البركوى]

[القاهرة ٠ — المط ٠ العامرة] ٠ — [١٢٦١ هـ]٠ — جزآن٠ — ٢٣٥ م م٠

شرح عقد اللآلى فى علم الوضع

عبد الملك ابن عبد الوهاب٠ — الطبعة [القاهرة] ٠ — المط ٠ الشرفية ٠ — ١٣٠٦ هـ ٠ — ٢ ص ٠ + ١٠٤ ص ٠ — ١٨٧ م م٠

شرح عقود الفاتحة

حمدون بن عبد الرحمن بن حمدون بن عبد الرحمن ابن الحاج٠ — [فاس]٠ — (طبعة حجرية)٠ — (بدون سنة)٠ — ٥٥٩ ص٠ ٢٢٥ م م٠

شرح عقود البيقونية فى مصطلح الحديث
عبد الله ابن خضراء. انظر : مجموع مشتمل. على...

شرح عقود البيقونية فى مصطلح الحديث
محمد الزرقانى. انظر: عطية الاجهورى . — على هامش كتابه: حاشية...

شرح على الشمائل المحمدية
محمد بن قاسم جسوس . — [القاهرة] . مط. محمد افندى مصطفى. — [١٣٠٦ هـ] ٣٩٨ ص. + ١ و. — ٢٦٧ م م.

شرح على العقائد النسفية
[مسعود بن عمر بن عبد الله] التفتزانى. — [القاهرة]. — [مط. محمد افندى مصطفى] [١٣٢١ هـ]. — ١٤٨ ص. — ٢٨٠ م م.

شرح على فصوص الحكم
عبد الرزاق القاشانى. — [القاهرة] . — المط. الميمنية. — [١٣٢١ هـ]. — ٢٨٤ ص ٢٦٥ م م.
نسخة اخرى كالسابقة

شرح على فصوص الحكم
[داود بن محمود بن محمد الرومى القيصرى] [م. م.] . — (طبعة حجرية) . — [١٢٩٩ هـ]. — ٤٩٤ ص. — ٢٦٠ م م.

الشرح على قصيدة ابن بنت الميلق
احمد بن علان. — [القاهرة]. — المط. الميمنية . — ١٣٢٠ هـ. — ٤٠ ص. — ١٩٠ م م.

شرح على قصيدة النفس لابن سينا
محمد عبد الرؤوف بن على بن زين العابدين المناوى . — [القاهرة] . — مط. الموسوعات. — ١٣١٨ هـ . — ١٩٠٠ م. ٢ ص. + ١١٩ ص. — ٢٣٥ م م.

شرح على القصيدة النونية المسمى بالنور
عبد العزيز المصعبى . — [القاهرة]. — المط. البارونية . — [١٣٠٦ هـ] . — ١٦ ص. + ١٣٥ ص. — ٢٣٠ م م.

شرح على لامية الافعال
بحرق اليمنى الكبير. — الطبعة الاولى. — تونس . — مط . التقدم الوطنية . — ١٣٢٩ هـ. — ١٨٣ ص. + ١٦ ص. — ٢٣٣ م م.

شرح على لامية الزقاق
محمد بن عبد الله الفاسى. — [فاس]. — (طبعة حجرية) . — [١٣٠٦ هـ] . — ٣٣٦ ص. — ٢٢٣ م م.

شرح على لامية الزقاق
محمد التودى ابن سودة. انظر: محمد المهدى ابن محمد بن الخضر الوزانى العمرانى فى كتابه: حاشية على شرح

شرح على متن اصول الحديث للبركوى
داود بن محمد القاضى. — [القسطنطينية] [مط. سنده] . — ١٣١٢ هـ. — ٤٨ ص ٢٢٣ م م.

شرح على متن الدرة المتمة للقراآت العشرة لمحمد بن الجزرى
محمد بن حسن السمنودى. — [القاهرة]. مط. المعاهد. — [١٣٤٢ هـ]. — ١٠٤ ص + ٤ ص. — ٢٧٨ م م.

شرح على متن العقائد للنسفى
مسعود بن عمر [بن عبد الله] التفتازانى [القسطنطينية] . — مط. عثمانية . — ١٣١٣ هـ. — ١٩٣ ص. — ٢٤٧ م م.
نسخة اخرى كالسابقة

شرح على المتن فى المناظرة والاداب
محمد بن احمد بطاش كبرى زاده. — الطبعة الاولى. — [القاهرة]. — المط. الخيرية. [١٣١٨ هـ]. — ١٢ ص. — ٢٠١ م م.

شرح على متن ملحة الاعراب
القاسم بن على بن محمد بن عثمان الحريرى البصرى . — [القاهرة]. — مط. دار الكتب العربية الكبرى . — [١٣٣٤ هـ] . ١٢٦ ص. — ١٩٢ م م.

شرح على مختصر خليل
محمد عبد الباقى الزرقانى . — الطبعة الثانية. — [القاهرة]. — المط. الميرية ١٣٠٣ هـ. — ثمانية اجزاء. — ٢٧٥ م م.

شرح على مختصر خليل
محمد الخرشى . — الطبعة الثانية . — [القاهرة]. — المط. الكبرى الاميرية. — ١٣١٧ هـ / ١٣١٨ هـ. — ثمانية اجزاء فى اربعة مجلدات. — ٢٢٥ م م.

شرح على مختصر خليل
محمد الخرشنى. — [القاهرة] . — المط. الخيرية . — ١٣٠٢ هـ / ١٣٠٨ هـ . — خمسة اجزاء. — ٢٦٥ م م.
نسخة اخرى كالسابقة

شرح على مختصر خليل
[احمد بن محمد] الدردير . — [القاهرة]. [المط. العامرة] . — ١٢٩٢ هـ . — جزآن. — ٢٧٠ م م.

شرح على مختصر فى علم المنطق
محمد بن يوسف السنوسى . — انظر: ابراهيم البيجورى على هامش كتابه: حاشية...

شرح على مقدمة [ابى زكريا الانصارى فى الكلام على البسملة والحمدلة
ابن عبد الحق . — الطبعة الاولى . — [القاهرة]. — المط. العامرة الشرفية. — ١٣١٧ هـ. — ٧٧ ص. — ١٩٠ م م.

شرح على مقدمة الجزرية
زكريا [بن محمد بن زكريا] الانصارى. — انظر: على بن سلطان القارى على هامش كتابه: المنح الفكرية...

شرح على منظومة القادرى الحسينى
احمد بن عبد العزيز الهلالى. — [فاس]. (طبعة حجرية) . — [١٣١٣ هـ] . — ٤٤ كراسة. + ٨ ص. — ٢٢٥ م م.

شرح على منظومة فى علم العروض
محمد بن على الصبان. — [القاهرة]. — المط. الوهبية . — [١٢٨٨ هـ] . — ٧٨ ص. — ٢٣٥ م م.

شرح على منظومة فى علم العروض
محمد بن على الصبان . — الطبعة الاولى. [القاهرة] . — المط. الخيرية . — ١٣٠٧ هـ. — ٩٦ ص. — ١٨٥ م م.

شرح على المواهب اللدنية
محمد بن عبد الباقى الزرقانى . — [القاهرة]. — (بدون مط). — [١٢٩١هـ] ثمانية اجزاء. — ٢٦٠ م م.

شرح على المواهب اللدنية
محمد بن عبد الباقى الزرقانى. — الطبعة الاولى. — [القاهرة]. — المط. الازهرية المصرية . — ١٣٢٥ هـ / ١٣٢٨ هـ . — ثمانية اجزاء. — ٢٨٠ م م.

شرح على ورد السحر لمصطفى البكرى الصديقى
عمر جعفر الشبراوى . — [القاهرة . — المط. العامرة] . — [١٢٩٢ هـ] . — ١٥٨ ص. — ٢٤٨ م م.

شرح العمل الفاسى
محمد بن ابى القاسم بن عبد الجليل السجلماسى . — [فاس] . — (طبعة حجرية). — [١٢٩١ هـ]. — جزآن. — ٢٤٥ م م.

شرح عين العلم وزين الحلم
على بن سلطان محمد القارى . — [القسطنطينية] . — المط. العامرة . — [١٢٩١ هـ]. — جزآن فى مجلد واحد. — ٢٥٥ م م.

شرح غاية البيان على زبد احمد ابن ارسلان
محمد بن احمد الرملى الانصارى . — [القاهرة] . — مط. دار احياء الكتب العربية. — ١٣٤٥ هـ. — ٣٨٨ ص. — ٢٧٠ م م.

شرح غرامى صحيح
محمد القاوقجى الطرابلسى . — الطبعة الاولى. — [القاهرة]. — المط. النصرية ١٣٢١ هـ. — ٢٢ ص. — ٢٣٦ م م.

شرح فتح القدير
كمال الدين محمد بن عبد الواحد السيواسى ابن الهمام، وبهامشه شرح العناية على الهداية لكمال الدين محمد بن محمد البابرتى [القاهرة]. — المط. الكبرى الاميرية . — ١٣١٥ هـ/١٣١٨ هـ. — ثمانية اجزاء. — ٢٦٥ م م.

شرح الفقه الاكبر
محمد بن محمد بن محمود الحنفى المانريدى حيدر آباد. — مط. مجلس دائرة المعارف النظامية. — ١٣٢١ هـ. — ١٨٧ ص . + ١٢ ص. — ٢٤ م م.

شرح فوائد الغياثية من علم المعانى والبيان
ابو الخير عصام الدين احمد بن مصطفى بن ابن خليل ٠ — [القسطنطينية] ٠ — دار الطباعة العامرة ٠ — [١٣١٤ هـ] ٠ — ٢٨٦ ص٠ — ٢٧٢ م م٠

شرح قانون التجارة المصرى
عبد العزيز بك كحيل٠ بمساعدة يوسف بك وهبة٠ — [القاهرة]٠ — مط٠ المقتطف٠ — ١٨٨٥ م٠ — ٤٣٩ ص٠ — ٢٣٦ م م٠

شرح قانون العقوبات الاهلى القسم الخاص
احمد امين بك ٠ — الطبعة الثانية ٠ — مط٠ دار الكتب المصرية ٠ — ١٣٤٣ هـ ٠ ١٩٢٤ م ٠ — ١/غ ٠ + ٨١٨ ص ٠ — ٢٥٥ م م٠

شرح القاموس تاج العروس من جواهر القاموس
محمد بن محمد بن عبد الرزاق مرتضى٠ — الطبعة الاولى٠ — [القاهرة] ٠ — المط٠ الخيرية ٠ — ١٣٠٦ هـ ٠ — عشرة اجزاء٠ ٣١٥ م م٠

شرح القصائد العشر
يحيى بن على التبريزى٠ — [القاهرة]٠ — ادارة الطباعة المنيرة ٠ — ١٣٥٢ هـ ٠ — ٣٣٥ ص٠ — ١٩٠ م م٠

شرح قصيدة ابن عبدون فى التاريخ والادب
عبد الملك بن عبد الله بن بدرون الخضرمى٠ الطبعة الاولى ٠ — [القاهرة] ٠ — مط٠ السعادة٠ — ١٣٤٠ هـ ٠ — ٣٢٠ ص٠ — ١٩٠ م م٠
نسخة اخرى كالسابقة

شرح قصيدة بانت سعاد
جلال الدين عبد الله بن هشام الانصارى٠ — [القاهرة] ٠ — [المط٠ العامرة] ٠ — [١٣٠٢ هـ]٠ — ١٠٢ ص٠ — ٢٧٠ م م٠

شرح قصيدة كعب بن زهير فى مدح النبى صلى الله عليه وسلم
لطفعلى بن احمد التبريزى٠ انظر: احمد بن محمد بن احمد الميدانى فى كتابه: السامى فى الاسامى٠٠٠

شرح القصيدة النونية التوحيدية
داود بن محمد القرصى٠ — [استامبول]٠ مط٠ شركة صحافية ٠ — ١٣١٨ هـ ٠ — ١٣١ ص٠ + ٨ ص٠ — ٢٦٠ م م٠

شرح القطر
عبد الله بن هشام٠ — انظر: احمد السجاعى فى كتابه: حاشية على شرح القطر

[شرح] الكافية
[عبد الرحمن] الجامى٠ — [القسطنطينية مط ٠ شركة الصحافة العثمانية] ٠ — [١٣٠٩ هـ]٠ — ٢٨٩ ص٠ + ١ ص٠ — ٢٣٣ م م٠

شرح الكافية
[رضى الدين محمد بن حسن الرضى الاسترابادى] ٠ — [القسطنطينية] ٠ — مط ٠ شركة الصحافة العثمانية ٠ — [١٣١٠ هـ]٠ — جزآن فى مجلد واحد٠ — ٢٦٧ م م٠

الشرح الكبير لمختصر خليل
احمد الدردير ٠ — انظر: محمد عرفة الدسوقى على هامش كتابه: حاشية على الشرح الكبير٠٠٠

شرح كتاب المواقف
على بن محمد الجرجانى٠ انظر: عبد الرحمن ابن احمد الايجى فى كتابه: المواقف

شرح الكشف الربانى عن المورد الرحمانى على ارجوزة
احمد الطاهر الحامدى٠ — [القاهرة]٠ — المط٠ الخيرية ٠ — ١٣٠٧ هـ٠ — ٨ ص٠ + ٢٣٨ ص٠ + ٢ ص٠ — ٢٧٥ م م٠

شرح الكنز
محمود [بن احمد] العينى٠ — [القاهرة]٠ — المط ٠ الميمنية ٠ — [١٣٢٠ هـ] ٠ — جزآن فى مجلد واحد٠ — ٢٨١ م م٠

شرح لحديث (ان الله يحب العبد التقى الغنى الخفى)
عثمان الانقروى بن مصطفى الجركشى٠ — [القاهرة] ٠ — المط٠ الوهبية ٠ — [١٢٨٣ هـ]٠ — ٨ ص٠ + ١٠٢ ص٠ + ١ ص٠ — ٢٢٢ م م٠

شرح لخريدة الشيخ حمدون بن عبد الرحمن ابن الحاج فى علم المنطق

[محمد] الطيب [بن عبد المجيد] ابن كيران [فاس]٠ — (طبعة حجرية)٠ — [١٣٢٩ هـ] ٣٩ كراريس٠ + ٨ ص٠ — ٢٢٥ م م٠

شرح اللمعة فى واجبات صلاة الجمعة

محمد الجمل الشافعى ٠ — طنطا ٠ — مط٠ الكمال ٠ — ١٣٢٠ هـ٠ — ٢٢ ص٠ ٢٣٠ م م٠

شرح لوثائق الفقيه

عبد السلام بن محمد الهوارى٠ — تونس مط٠ دار الكتب العربية٠ — ١٣٦٨ هـ٠ — ١٩٤٩ م٠ — ٣٢٦ ص٠ — ٢٤٠ م م٠

شرح مجانى الادب فى حدائق العرب

[لويس شيخو] ٠ — بيروت ٠ — مط٠ الاباء اليسوعيين ٠ — ١٨٨٨ م ٠ — جزآن٠ — ١٩٥ م م٠

شرح مجموع مذهب الامام مالك

[مالك بن انس بن مالك]٠ — [القاهرة]٠ (بدون مط)٠ — [١٣٠٤ هـ]٠ — جزآن٠ ٢٨٥ م م٠

شرح

محمد الامير٠ — الطبعة الاولى ٠ — [القاهرة] ٠ — المط٠ الجمالية ٠ — ١٣٣٠ هـ٠ — ٣١ ص٠ — ٢١٠ م م٠

شرح مختصر البيان المقر عن وجوه التبيان

مصطفى رضوان ٠ — [القاهرة] ٠ — (بدون مط)٠ — (بدون سنة)٠ — ٥٤ ص ٢٠٠ م م٠

الشرح المختصر على متن التلخيص

[مسعود بن عمر بن عبد الله] التفتزانى٠ — انظر : محمد بن محمد عرفة الدسوى على هامش كتابه: حاشية على والشرح ٠٠٠

شرح مراح الارواح

احمد ديكقوز٠ — [القاهرة] ٠ — المط٠ الميمنية٠ — ١٣٠٩ هـ٠ — ١٤٨ ص٠ — ٢٦٨ م م٠

شرح مراقى العبودية على بداية الهداية للغزالى

محمد نووى الجاوى ٠ — [القاهرة] ٠ — المط٠ الحميدية٠ — ١٣١٧ هـ٠ — ٩٢ ص ٢٨٥ م م٠

شرح مسألة الحمالة

اسماعيل بن موسى بن عثمان الحامدى٠ — [القاهرة] ٠ — المط٠ الحسنية ٠ — (بدون سنة)٠ — ٨ ص٠ — ٢٧٠ م م٠

شرح مسبعات وصلوات القطب الدردير

احمد بن احمد الجنيدى الميمونى الحلوتى٠ [القاهرة٠ مط٠ محمد افندى مصطفى]٠ — [١٣٠٨ هـ]٠ — ١١٠ ص٠ — ١٧٨ م م٠

شرح مطالع الانظار

شمس الدين بن محمود بن عبد الرحمن الاصفهانى ٠ — الطبعة الاولى ٠ — [القاهرة] ٠ — المط٠ الخيرية ٠ — ١٣٢٣ هـ ٠ — ٣٧ ص ٠ + ٤ ص ٠ + ٣٠٤ ص٠ — ٢٧٥ م م٠

شرح المعلقات السبع

الحسين بن احمد بن الحسين الزوزنى٠ — [القاهرة٠ — المط٠ الحميدية المصرية]٠ ١٣١٥ هـ٠ — ١٣٦ ص٠ — ١٨٩ م م٠

شرح معلقة طرفة

محمد بن القاسم الانبارى (ابو بكر) الفسطنطينية ٠ — مط ٠ نفاست ٠ — **١٣٢٩ هـ ٠ — ١٤٠ ص ٠ + ٧ ص ٠ —** ١٩٠ م م٠

شرح المفصل

موفق الدين يعيش ابو على بن يعيش٠ — [القاهرة]٠ — مط٠ ادارة الطباعة المنيرة (بدون مط)٠ — عشرة اجزاء فى مجلدين٠ ٢٨٠ م م٠

شرح [مقاصد الطالبين] فى علم المنطق

[مسعود] بن عمر [بن عبد الله] التفتزانى [القسطنطينية] ٠ — مط٠ الحاج محرم افندى٠ — [١٣٠٥ هـ] ٠ — ٤ ص٠ + ٤ ص٠ + ٣١١ ص٠ — ٢٦٠ م م٠

شرح المقاصد

[مسعود بن عمر بن عبد الله] التفتزانى ٠ انظر: احمد بن محمد بن محمد بن يعقوب الولالى المكناسى على هامش كتابه: فلسفة التوحيد٠٠٠

ش

[شرح المقاصد وتبيين الحرام]
[عبد الرحمن بن احمد الايجى] ٠ —
الطبعة الاولى ٠ — [القسطنطينية] ٠ —
[مط٠ الحاج محرم افندى البوسنوى]٠ —
[١٢٨٦ هـ]٠ — ٦٣٥ ص٠ — ٣١٥ م م٠

شرح المقامات الحريرية
احمد بن عبد المؤمن القيسى الشريشى٠ —
[القاهرة]٠ — (بدون مط)٠ — [١٣١٤ هـ]
جزآن٠ — ٢٨٠ م م٠

شرح المقامات الحريرية
احمد بن عبد المؤمن القيسى الشريشى ٠
الطبعة الثانية٠ — [القاهرة]٠ — المط٠
الكبرى الميرية٠ — ١٣٠٠ هـ٠ — جزآن٠
٢٦٥ م م٠
نسخة اخرى كالسابقة

شرح [مقدمة محمد بن محمد الجزرى] فى علم التجويد]
طاش كوبرى زاده ٠ — [م٠ م٠] ٠ —
(بدون مط٠)٠ — (بدون سنة)٠ — ٩٢ ص
١٩٣ م م٠

شرح منح الجليل على مختصر خليل
محمد عليش ٠ — [القاهرة] ٠ — المط ٠
العامرة٠ — [١٢٩٤ هـ]٠ — اربعة اجزاء٠
٢٧٥ م م٠

شرح منظومة ابن كيران
التهامى البورى٠ — انظر: محمد بن الحسن
اقصبى على هامش كتابه: شرح منظومة ٠٠

شرح منظومة ابن كران فى انواع الاستعارة والمجاز
محمد بن محمد بن عبد القادر بنانى ٠ —
انظر: مصطفى الباقى فى كتابه: حاشية على
ما املاه٠٠٠

شرح المنظومة الدردرية
احمد الصاوى٠ — [القاهرة]٠ — [المط٠
الكستلية]٠ — [١٢٩١ هـ]٠ — ٣٠ ص٠
٢٣٠ م م٠

شرح المنهاج
محمد بن احمد المحلى٠ — [القاهرة]٠ —
[المط٠ الوهبية] ٠ — [١٢٨٣ هـ] ٠ —
جزآن٠ — ٢٩٥ م م٠

شرح منهاج التعليم فى المدارس الالزامية
محمد فريد وجدى ٠ — [القاهرة] ٠ —
مط٠ دائرة معارف القرن العشرين ٠ —
١٩٢٨ م ٠ — ١٣٤٦ هـ ٠ — ٢ و +
٤٨٧ ص٠ — ٢٤٠ م م٠

شرح منهاج التعليم فى المدارس الالزامية
محمد فريد وجدى ٠ — [القاهرة] ٠ —
مط٠ دائرة معارف القرن العشرين ٠ —
(بدون سنة)٠ — ١٤٨ ص٠ — ٢٤٠ م م٠

شرح مواقف فى علم الكلام
عبد الرحمن بن احمد الايجى ٠ —
[قسطنطينية]٠ — مط٠ دار الطباعة العامرة
١٣١١ هـ ٠ — ثلاثة اجزاء٠ — ٣٤٠ م م٠

شرح الموجز النفيس
نفيس بن عوض بن كمال الدين المتطبب ٠
[م٠ م٠]٠ — مط٠ النامى٠ — [١٣٠٢ هـ]
٤٨٤ ص٠ — ٣٩٩ م م٠

شرح نخبة الفكر فى مصطلحات اهل الاثر فى اصول الحديث
على [بن سلطان محمد الهروى] القارى٠ —
[القسطنطينية] ٠ — مط٠ «اخوت» ٠ —
١٣٢٧ هـ ٠ — ١/د ٠ + ٢٦٩ ص ٠ —
٢٤٠ م م٠

شرح نهاية السول فى شرح منهاج الوصول الى علم الاصول
جمال الدين عبد الرحيم الاسنوى ٠ —
[القاهرة]٠ — مط٠ السعادة٠ — (بدون
سنة)٠ — جزآن٠ — ٢٢٠ م م٠

[شرح نهج البلاغة]
عبد الحميد بن هبت الله بن محمد بن حسين
ابن ابى الحديد٠ — [دريفة] ٠ — (طبعة
حجرية)٠ — [١٣٠٢ هـ] ٠ — عشرة
اجزاء فى مجلد واحد٠ — ٣٥٠ م م٠

شرح نهج البلاغة
محمد عبده٠ — انظر: على بن ابى طالب

شرح هداية الحكمة
محمد عبد الحق الخيرابادى ٠ — [كانفور٠
مط٠ شعلة طور] ٠ — [١٢٩٧ هـ] ٠ —
٢٢٨ ص٠ + ٢ ص٠ — ٢٥٠ م م٠

شرح الهداية المختارة
[محمد عبد الحى] ٠ — لكنؤ ٠ — مط٠ شوكت الاسلام ٠ — [١٢٧٢ هـ] — ٤٤ ص٠ — ٣٣٥ م م٠

شرح الهمزية
شهاب الدين احمد بن حجر الهيتمى ٠ — [القاهرة]٠ — [مط٠ العامرة الزاهية] ٠ [١٢٩٢ هـ]٠ — ٣٥٥ ص٠ — ٢٧٠ م م٠

شرح الورقات فى اصول الفقه
جلال الدين المحلى٠ انظر: احمد بن محمد الدمياطى على هامش كتابه حاشية على شرح

شرح وسطى
محمد بن يوسف السنوسى الحسنى التلمسانى٠ — الطبعة الاولى٠ — تونس٠ مط٠ التقدم الوطنية ٠ — ١٣٢٧ هـ ٠ — ٣٣٠ ص٠ — ٢١٣ م م٠

شرح الولدية فى آداب البحث والمناظرة
عبد الوهاب بن حسين بن ولى الدين الآمدى٠ — [القاهرة]٠ — مط٠ مصطفى البابى الحلبى واولاده ٠ — ١٩٣٦ م ٠ — ١٢٦ ص٠ — ٢٥٠ م م٠

شرح الولدية فى آداب البحث والمناظرة
عبد الوهاب بن حسين بن ولى الدين الآمدى ٠ — المط ٠ الجمالية ٠ — [١٣٢٩ هـ]٠ — ٢ ص٠ + ١٥٢ ص٠ — ٢٢٧ م م٠

شرف الاسباط
محمد جمال الدين القاسمى٠ — الطبعة الاولى٠ — دمشق٠ — مط٠ الترقى٠ — ١٣٣١ هـ ٠ — ٤ ص ٠ + ٨٨ ص ٠ — ٢٤١ م م٠

الشرف المؤبد لآل محمد (صلعم)
يوسف بن اسماعيل النبهانى٠ — [القاهرة] المط٠ الميمنية ٠ — [١٣١٨ هـ] ٠ — ١٣٨ ص٠ — ١٩٥ م م٠

الشرف المصون لآل كنون
عبد الله بن محمد بن على حشلاف ٠ — الطبعة الاولى ٠ — [القاهرة] ٠ — مط ٠ الاستقامة٠ — ١٣٥٢ هـ٠ — ٦٤ ص٠ — ١٦ ص٠ — ١٩٠ م م٠

شعراء السودان
سعيد ميخائيل ٠ — [القاهرة] ٠ — مط٠ رعمسيس٠ — (بدون مط)٠ — ٢٦ ل + ٣٥٢ ص٠ — ٢٢٠ م م٠

شعراء مصر وبيئاتهم فى الجيل الماضى
عباس محمود العقاد٠ — [القاهرة] ٠ — مط٠ حجازى٠ — ١٣٥٥ هـ٠ — ١٩٣٧ م٠ ٢٠٢ ص٠ — ١٩٠ م م٠

شعراء النصرانية
لويس شيخو اليسوعى ٠ — بيروت ٠ — مط ٠ الآباء المرسلين اليسوعيين ٠ — ١٨٩٠ / ١٨٩١ م ٠ — ستة اجزاء ٠ — ٢٧٠ م م٠

شعر الاخطل
محمد بن زياد الاعرابى ٠ — بيروت ٠ — مط٠ الآباء اليسوعيين٠ — ١٩٠٥ م ٠ — ١٨٩ ص٠ + ١٢ ص٠ — ٢٧٠ م م٠

شعر الاخطل
رواية ابى عبد الله محمد بن العباس اليزيدى عنى بطبعه لاول مرة عن نسخة بطرسبورج الوحيده وعلق حواشيه الاب انطون صالحانى اليسوعى ٠ — بيروت ٠ — المط ٠ الكاثوليكية٠ — ١٨٩١ م٠ — ٤٠٠ ص٠ + ٨ ص٠ — ٢٥٣ م م٠

شعر الاخطل
ابو عمرو الشيبانى٠ انظر : محمد بن زياد الاعرابى

الشعر والشعراء
عبد الله بن مسلم بن قتيبة الدينورى ٠ — الطبعة الاولى ٠ — [القاهرة] ٠ —]مط٠ الفتوح الادبية ٠ — ١٣٣٢ هـ ٠ — ٥ ص٠ + ١٨٣ ص٠ — ٢٣٠ م م٠

الشعر والشعراء
عبد الله بن مسلم بن قتيبة الدينورى — الطبعة الاولى٠ — [القاهرة] ٠ — [مط٠ التقدم] ٠ — ١٣٣٢ هـ٠ — ٥ ص ٠ + ١٨٣ ص٠ — ٢٢٥ م م٠

ش

الشعوب والبيئات
محمد وهبى. — تطوان. — مط. الوحدة المغربية. — (بدون سنة). — ٦٤ ص. ٢١٠ م م.

شفاء الاسقام والآلام بما يكفر ما تقدم وما تأخر من الذنوب
محمد بن جعفر الكتانى الحسنى. — الطبعة الاولى. — [القاهرة]. — المط. الحسنية. — ١٣٢٥ هـ. — ٦٤ ص. — ٢٣٢ م م.

الشفاء بتعريف حقوق المصطفى
عياض بن موسى اليحصبى. — [القسطنطينية]. — [مط. عثمانية]. — [١٣١٢ هـ]. — ٤ ص. + ٢٩٦ ص. — ٢٠٠ م م.

الشفاء بتعريف حقوق المصطفى
عياض بن موسى اليحصبى. — [القسطنطينية]. — مط. الشركة الصحافية]. — [١٣٢٥ هـ]. — جزآن فى مجلد واحد. — ١٩٣ م م.

شفاء الغليل فى مسائل القضاء والقدر والحكمة والتعليل
محمد بن ابى بكر ابن القيم الجوزية. — الطبعة الاولى. — [القاهرة]. — المط. الحسنية المصرية. — ١٣٢٣ هـ. — ٢٠٧ ص. + ٢ ص. — ٢٧٠ م م.

شفاء الغليل فيما فى كلام العرب من الدخيل
احمد الخفاجى. — [القاهرة]. — المط. الوهبية]. — [١٢٨٢ هـ]. — ٢٤٥ ص. ٢٢٢ م م.

شفاء الغليل فيما فى كلام العرب من الدخيل
احمد الخفاجى. — الطبعة الاولى. — [القاهرة]. — ١٣٣٥ هـ. — ٢٤ ص. — ٢١٦ ص. — ٢٢٥ م م.

شفاء القلب الجريح بشرح بردة المديح
محمد بن محمد بن عاشور الطاهر. — [القاهرة]. — [المط. الوهبية]. — [١٢٩٦ هـ]. — ١٦٤ ص. — ٢٤٥ م م.

شفاء القلوب بكلام النبى المحبوب
محمد ابو الهدى الصيادى الرفاعى. — [القاهرة]. — مط. جريدة الفلاح. — ١٣١٣ هـ. — ٦٨ ص. — ٢٣٤ م م.

شفاء المتململ فى مسئلة الطهر المتخلل
محمد عبد الغفور الرمضانفورى. — [القاهرة. المط. العربية]. — (بدون سنة) ١٦ ص. — ٢٣٥ م م.

[الشفاء من الطبيعيات]
[الحسين بن عبد الله ابن سينا]. — [طهران]. — [مط. علمية]. — ١٣٠٣ هـ جزآن. — ٣٤٠ م م.

[الشقائق النعمانية فى علماء الدولة العثمانية]
احمد بن مصطفى بن خليل طاشكبرى زاده انظر: احمد [بن محمد بن ابراهيم بن ابى بكر] ابن خلكان على هامش كتابه: وفيات الاعيان...

الشكر
عبد الله بن محمد بن عبيد القرشى. — الطبعة الاولى. — [القاهرة]. — مط. المنار. — ١٣٤٩ هـ. — ٤٢ ص. — ٢٣٨ م م.

شمس الاشراق فى حكم التعامل بالاوراق
محمد على بن حسين. — الطبعة الاولى. — [القاهرة]. — مط. دار احياء الكتب العربية. — ١٣٣٩ هـ. — ١٩٢١ م. — ١٠٤ ص. — ١٩٠ م م.

الشمس البازغة على الحكمة البالغة
ميى جيوان. — [لكنؤ]. — المط. المصطفائى. — (طبعة حجرية). — ١٣٠٨ هـ. — ١٨٨ ص. — ٣١٨ م م.

شمس التحقيق وعروة اهل التوفيق
احمد بن شرقاوى. — الطبعة الاولى. — [القاهرة]. — المط. الخيرية. — ١٣٠٧ هـ. — ٤ ص. + ٥٤ ص. — ٢٧٠ م م.

شمس المعارف الكبرى
احمد بن على البؤنى. — [القاهرة]. — المط. الحسنية. — (بدون سنة). — جزآن فى مجلد واحد. — ٢٦٠ م م.

شمس المفاخر ذيل لكتاب قلائد الجواهر
محمد بن محمد بن محمد البختى ٠ — [القاهرة]٠ — مط٠ السعادة٠ — ١٣٢٦ هـ ٣ ص٠ + ١٢٨ ص٠ — ٢٠٠ م م٠

الشمعة المضية فى اخبار القلعة الدمشقية
محمد بن على بن احمد بن طولون ٠ — دمشق٠ — مط٠ الترقى٠ — ١٣٤٨ هـ ٢٨ ص٠ — ٢٢٠ م م٠

شموس الادلة فى بيان سمت القبلة
على صفوت بك محمد الخربوطلى ٠ — [م٠ م٠]٠ — [مط٠ محمد ابى زيد]٠ — [١٣١٩ هـ]٠ — ٩٥ ص٠ — ١٩٠ م م٠

شموس الانوار وكنوز الاسرار الكبرى
[محمد بن محمد بن محمد] ابن الحاج التلمسانى ٠ — [القاهرة] ٠ — (بدون مط)٠ — (بدون سنة)٠ — ١٢٨ ص٠ — ١٩١ م م٠
نسخة اخرى كالسابقة

شوارق الانوار المنيفة بظهور النواجد الشريفة
احمد بن محمد الصديق المغربى ٠ — انظر: نفس المؤلف فى كتابه: الاستعادة٠٠

اشهاب الثاقب فى صناعة الكاتب
سيعد الخورى الشرتونى٠ — الطبعة الثانية بيروت ٠ — مط٠ الاباء اليسوعيين ٠ — ١٨٨٩ م٠ — ٢٥١ ص٠ — ١٩٥ م م٠

الشهاب الراصد
محمد لطفى جمعه٠ — الطبعة الاولى ٠ — [القاهرة]٠ — مط٠ المقتطف٠ — ١٣٤٤ هـ ١٩٢٦ م٠ — ٣١٧ ص٠ — ٢٤١ م م٠

الشهاب فى الشيب والشباب
على بن موسى الموسى٠ — انظر: المفضل محمد يعلى الضبى فى كتابه: امثال العرب

شهادات اجنبية عن الحرب الايطالية ١٩١٨
بنيتو موسولينى٠ — [روما] ٠ — (بدون مط)٠٠ — [١٩٣٣ هـ]٠ — ١٨ ص٠ — ٢٤٠ م م٠

الشهداء والفتاوى فيما صح لدى العلماء من امر الشيخ العلاوى
محمد بن محمد بن عبد البارى الحسنى٠ — تونس٠ — المط٠ التونسية٠ — ١٣٤٣ هـ ١٩٢٤ م٠ — ٢٥٩ ص٠ — ٢٣٦ م م٠

شوارق الانوار
احمد بن محمد بن الصديق الحسنى ٠ —
انظر: احمد بن محمد الصديق الحسنى فى كتابه: الاستعاذة والحسبلة

شواهد التوضيح والتصحيح لمشكلات الجامع الصحيح
محمد بن عبد الله بن عبد الله ابن مالك الطائى اله آباد ٠ — مط٠ انوار احمدى ٠ — ١٣١٩ هـ٠ — ١٥٢ ص٠ — ٢٤٠ م م٠

الشواهد الربوبية فى المناهج السلوكية
[محمد صدر الدين الشيرازى] ٠ — [طهران]٠ — (بدون مط)٠ — (بدون سنة)٠ — ٢٤٤ ص٠ — ١٦٥ م م٠

شواهد القطر
الخطيب الشربينى ٠ — [القاهرة] ٠ — (طبعة حجرية)٠ — [١٢٨٣ هـ]٠ — ٥٤ ص ١٠٠ م م٠

شوقى او صداقة اربعين سنة
شكيب ارسلان ٠ — [القاهرة] ٠ — مط٠ عيسى البابى الحلبى ٠ — ١٢٥٥ هـ ٠ — ١٩٣٦ م٠ — ٣٥٤ ص٠ — ٢٣٠ م م٠

الشوقيات
احمد شوقى٠ — [القاهرة]٠ — مط٠ دار الكتب المصرية٠ — ١٩٤٦ م٠ — اربعة اجزاء٠ — ٢٤٠ م م٠

ص

ص

الصابئة قديما وحديثا
عبد الرزاق الحسنى ٠ — [القاهرة] ٠ — المط٠ الرحمانية ٠ — (بدون سنة) ٠ — ٦٨ ص٠ — ٢٤٠ م م٠

الصاحبى فى فقه اللغة وسنن العرب فى كلامها
احمد بن فارس [بن زكرياء]٠ — [القاهرة] مط٠ المؤيد ٠ — ١٣٢٨ هـ٠ — ١٩١٠ م٠ ٥ ص٠ + ١/ك٠ + ٢٤٥ ص٠ — ٢٤٢ مم٠

الصارم المبيد لمنكر حكمة التقليد
محمد على بن حسين المالكى٠ — الطبعة الاولى ٠ — [القاهرة] ٠ — مط ٠ دار الكتب العربية٠ — ١٣٤١ هـ٠ — ١٩٢٣ م ٥٦ ص٠ — ١٩٢ م م٠

الصارم المسلول على شاتم الرسول
احمد بن عبد الحليم بن عبد السلام ابن تيمية٠ — الطبعة الاولى ٠ — حيدر آباد٠ مط٠ مجلس دائرة المعارف النظامية ٠ — [١٣٢٢ هـ]٠ — ٦٠٠ ص٠ — ٢٤٥ م م٠

الصبح المنبى عن حيثية المتنبى
يوسف البديعى ٠ — دمشق ٠ — مط ٠ الاعتدال٠ — ١٣٥٠ هـ٠ — ٢٩٢ ص٠ — ٢٣٠ م م٠
نسخة اخرى كالسابقة

صحائف العمل بالشرع الكامل
فالح بن محمد المهنوى الظاهرى ٠ — [القاهرة] ٠ — مط ٠ الجمهور ٠ — ١٣٢٣ هـ٠ — ٤٣ ص٠ — ٢٤٥ م م٠

صحاح الاخبار فى نسب السادة الفاطمية الاخيار
محمد سراج الدين بن عبد الله الرفاعى٠ — [بومباى ٠ — مط ٠ نخبة الاخبار] ٠ — [١٣٠٦ هـ]٠ — ١٤٤ ص٠ — ٢٠٩ م م٠
نسخة اخرى كالسابقة

الصحة والحياة
سلمون، ا، س ٠ — الطبعة الاولى ٠ — بيروت٠ — مط٠ دار الايتام السورية ٠ — ١٩٣٢ م٠ — ٢٨٨ ص٠ — ٢١٥ م م٠

صحف مختارة من كلام ابى عثمان الجاحظ
[باريس]٠ — مط٠ مزنوق٠ — [١٩٤٩هـ] ٩٠ ص٠ + ٧١ ص٠ — ٢٢٦ م م٠

صحيح البخارى
محمد بن اسماعيل بن ابراهيم بن المغيرة [القاهرة]٠ — المط٠ الكبرى الاميرية٠ — ١٣١٤ هـ٠ — [١٣١٥ هـ] ٠ — تسعة اجزاء فى ثلاث مجلدات٠ — ٢٧٧ م م٠

صحيح البخارى
[محمد بن اسماعيل بن ابراهيم بن المغيرة] البخارى٠ — [القاهرة]٠ — مط٠ محمد على صبيح٠ — (بدون سنة) ٠ — تسعة اجزاء فى اربعة مجلدات٠ — ٢٧٥ م م٠

صحيح البخارى بشرح الكرمانى
محمد بن اسماعيل بن ابراهيم بن المغيرة البخارى٠ — [القاهرة]٠ — المط٠ المصرية ١٣٥١ هـ٠ — ١٩٣٣ م٠ / ١٣٥٤ هـ ٠ — ١٩٣٥ م٠ — ثلاثة عشر جزء١٠ — ٢٨٥ مم
ملاحظة : كتاب غير كامل

صحيح الترمذى

[محمد بن عيسى بن سورة السلمى البوغى الترمذى]. – الطبعة الاولى. – [القاهرة] المط. المصرية / مط. الصاوى. – ١٣٥٠ هـ. – ١٩٣١ م / ١٣٥٢ هـ. – ١٩٣٤ م. – ثلاثة عشر جزء فى سبعة مجلدات. – ٢٤٠ م م.

صحيح الترمذى

[القاهرة. – المط. العامرة]. – [١٢٦٢ هـ]. – جزآن. – ٢٣٠ م م.

صحيح سنن المصطفى

سليمان بن الاشعث السجستانى. – [القاهرة]. – المط. التازية. – [١٣٤٨ هـ]. – جزآن. – ٢٥٠ م م.

صحيح مسلم بشرح النووى

[مسلم بن الحجاج بن مسلم بن القشيرى]. الطبعة الاولى. – [القاهرة]. – المط. المصرية. – ١٣٤٧ / ١٣٤٩ هـ. – ثمانية عشر جزءا. – ٢٨٠ م م.

صحيح مسلم [بن الحجاج بن مسلم القشيرى]

[القاهرة]. – مط. دار الكتب العربية الكبرى. – [١٣٢٧ هـ]. – جزآن. – ٢٢٥ م م.

نسخة اخرى كالسابقة

صحيح مسلم بن الحجاج بن مسلم القشيرى

الطبعة الاولى. – [القاهرة]. – مط. السعادة. – ١٣٢٧ هـ. – سبعة اجزاء ٢٨٠ م م.

صحيح مسلم بن الحجاج بن مسلم القشيرى

[القاهرة]. – مط. على صبيح. – [١٣٣٤ هـ]. – ثمانية اجزاء فى اربعة مجلدات. – ٢٧٥ م م.

صحيح مسلم مع شرحه الكافى الحافل

[الهند]. – (طبعة حجرية). – (بدون سنة). – جزآن. – ٣٧٨ م م.

ملاحظة: كتاب غير كامل

صدق البيان فى طب الحيوان

جرجس طنوس عون الصيدلى اللبنانى. – بيروت. – ١٨٨٤ م. – ٤٢٠ ص. – ٢٠٨ م م.

صدق الخبر فى خوارج القرن الثانى عشر

عبد الله بن حسن باشا بن فضل باشا العلوى اللاذقية. – مط. كومين. – [١٣٤٦ هـ] ٢٥٩ ص. + ٥ ص. + ٣ و. – ٢١٥ م م.

صديق العائلة

مصطفى الديوانى. – الطبعة الاولى. – [القاهرة]. – مط. لجنة التأليف والترجمة والنشر. – ١٩٤٥ م. – ١٥٦ ص. – ٢١٣ م م.

صرخة الالم

كرم ملح كرم. – الطبعة الثانية. – بيروت. – مكتبة صادر. – (بدون سنة) ١٩٠ ص. – ٢١٢ م م.

صريع الغوانى دراسة اخباه واشعاره

محمد جميل سلطان. – دمشق. – مط. الترقى. – ١٣٥١ هـ. – ١٩٣٢ م. ١/ج. + ٢٧٥ ص. – ٢٣٠ م م.

صفة جزيرة العرب

الحسن بن احمد بن يعقوب بن يوسف بن داود الهمدانى. – ليدن. – مط. بريل. ١٨٨٤ م. – ٢٧٩ ص. – ٢٣٠ م م.

صفحات البرهان على صفحات العنوان

محمد زاهد الكوثرى. – دمشق. – مط. الترقى. – ١٣٤٨ هـ. – ٥٤ ص. – ٢٣٥ م م.

صفحات من حياة الفراعنة

محمد صابر. – [القاهرة]. – [مط. حليم]. – ١٩٣٥ م. – ١٤٤ ص. + صور مضافة. – ١٩٥ م م.

صفوة الاعتبار بمستودع الامصار والاقطار

محمد بيرم الخامس. – الطبعة الاولى. – [القاهرة]. – مط. الاعلامية. – ١٣٠٣ هـ. – خمسة اجزاء فى مجلدين. – ٢٤٥ م م.

صفوة العرفان فى تفسير القرآن

محمد فريد وجدى. – [القاهرة]. – مط. الشعب. – ١٣٢١ هـ. – ١٨٤ ص. ٢٨٥ م م.

نسخة اخرى كالسابقة

الصلاة فى فضائل بعض الصلوات
محمد مصطفى ماء العينين [بن محمد فاضل ابن مامين الشنجيطى ٠ — [فاس] ٠ — (طبعة حجرية)٠ — ١٣٢١ هـ٠ — ٩٩ ص ٢٢٠ م م٠

الصلاة الهامعة بمحبة الخلفاء الجامعة لبعض ما ورد فى فضائل الخلفاء
مصطفى بن كمال الدين [بن على] البكرى الصديقى٠ — الطبعة الثانية٠ — [القاهرة] المط٠ الميرية٠ — ١٣١٠ هـ٠ — ٢٢٠ ص ١٩٣ م م٠

الصلة فى تاريخ ائمة الاندلس وعلمائهم
خلف بن عبد الملك بن بشكوال٠ — مجريط مط٠ روخس ٠ — ١٨٨٢ / ١٨٨٣ م٠ — جزآن٠ — ٢٨٠ م م٠

الصنائع والمدارس الحربية فى عهد محمد على باشا
عمر طوسون ٠ — الطبعة الثالثة ٠ — ١٣٥٤ هـ٠ — ١٩٣٥ م٠ — ٣٨ ص ٠ — ٢٣٥ م م٠

صنائع صباغ الحرير
ماكير٠ — باريس٠ — (بدون مط) ٠ — ١٨٠٨ م٠ — ١٢ ص٠ + ١١٨ ص٠ — ٢٥٣ م م٠

الصناعتين الكتابة والشعر
الحسن بن عبد الله بن سهل العسكرى٠ — الطبعة الاولى ٠ — [القسطنطينية] ٠ — مط٠ محمود بك ٠ — ١٣٢٠ هـ ٠ — ١/ز + ٣٧٠ ص٠ — ٢٧١ م م٠

صهاريج اللؤلؤ
محمد توفيق البكرى ٠ — الطبعة الثانية ٠ [القاهرة]٠ — (بدون مط)٠ — (بدون سنة)٠ — ٣٨٨ ص٠ + ٢ و٠ — ٢٤٠مم٠

الصواب والسداد فى حكم الخضاب بالسواد
احمد النجار الدمياطى٠ — الاسكندرية٠ — المط٠ المصرية ٠ — (بدون سنة) ٠ — ١٦ ص٠ — ٢٤٣ م م٠

ص

الصواعق الالهية فى الرد على الوهابية
سليمان بن عبد الوهاب النجدى ٠ — [القاهرة]٠ — مط٠ الكمال ٠ — (بدون سنة)٠ — ١٨٩ ص٠ + ١ و٠ — ٢٣٠ مم٠

الصواعق الالهية فى الرد على الوهابية
سليمان بن عبد الوهاب٠ — الطبعة الثانية٠ [القاهرة] ٠ — مط٠ التقدم الادبية ٠ — (بدون سنة)٠ — ٢٣٢ ص٠ — ٢٤٠ مم٠

الصواعق المحرقة فى الرد على اهل البدع والزندقة
احمد بن حجر الهيتمى٠ — [القاهرة]٠ المط٠ الميمنية٠ — ١٦٠ ص٠ — ٢٧٦ مم٠

صواعق من نار فى الرد على صاحب المنار
عبد الرافع نصر٠ — [القاهرة]٠ — مط٠ التقدم٠ — (بدون سنة)٠ — ٥٦ ص٠ — ١٩٥ م م٠

صوت الهزار وزيق العذار
محمد ابو الهدى افندى الصيادى الرفاعى ٠ [القاهرة]٠ — مط٠ التمدن٠ — ١٣٢٠ هـ ١٩٠٣ م٠ — ٧٨٠ ص٠

صورة فتوى شرعية فى حكم الجهر بالذكر فى المساجد
محمد صالح البنا ٠ — الاسكندرية ٠ — مط٠ التقدم٠ — ١٣٤٣ هـ٠ — ١٩٢٥ م٠ ١٦ ص٠ — ١٩٥ م م٠

صيانة الانسان عن وسوسة الشيخ دحلان
محمد بشير السهسوانى الهندى ٠ — الطبعة الثانية ٠ — [القاهرة] ٠ — مط ٠ المنار٠ — ١٣٥١ هـ ٠ — ٣٢ ص ٠ + ٥٧٦ ص٠ — ٢٣٠ م م٠

صيد الخاطر
عبد الرحمن بن الجوزى٠ — الطبعة الاولى [القاهرة] ٠ — مكتبة الخانجى ٠ — ١٣٤٥ هـ ٠ — ١٩٢٧ م ٠ — ١/د ٠ + ٤٥٦ ص٠ — ٢٣٥ م م٠

ض

ض

ضابط بخصوص تجارة اسلحة الصيد والاسلحة النفيسة الغير المشترطة
[الرباط] ٠ — ١٣ ص٠ + ٨ ص ٠ — ٢٠٥ م م٠

ضابط بخصوص السمسرات التى تدفع من مال الصندوق الخاص
١٧ ص٠ + ١٥ ص٠ — ٢١٣ م م٠

ضابط بخصوص السمسرة العمومية
٨ ص٠ + ٧ ص٠ — ٢٠٦ م م٠

ضابط بخصوص ضريبة المباني فى المدن
١٤ ص٠ + ٨ ص٠ — ٢٠٧ م م٠

ضابط دخول المواد المفرقعة المعدة للصناعة والاشغال العمومية
[الرباط]٠ — ٧ + ٤ ص٠ — ٢٠٥ م م٠

ضابط الديوانات
[الرباط]٠ — (بدون مط)٠ — (بدون سنة) ٠ — ١٢ ص ٠ + ٩ ص ٠ — ٢٠٥ م م٠
ملاحظة نص عربى وفرنسى

ضابط ضريبة الترتيب لرعاية الاجانب
طنجة٠ — المط٠ المغربية ٠ — ١٩١٣ م٠
٨ ص٠ + ٨ ص٠ — ٣١٥ م م٠
ملاحظة: نص عربى وفرنسى

ضابط كراء املاك المخزن الشريف
المصادق عليه بالظهير الشريف الصادر بتاريخ ٨ رجب عام ١٣٣٢ الموافق ٣ يونيو عام ١٩١٤ م٠ — [تطوان٠ المكتبة الافريقية] (بدون سنة)٠ — ٢٢ ص٠ — ٢٤٠ م م٠

ضحايا مصر فى السودان وخفايا السياسة الانجليزية
محزون٠ — الطبعة الثالثة٠ — الاسكندرية مط٠ السفير٠ — ١٣٥٤ هـ٠ — ١٩٣٥ م٠
١٠٦ ص٠ — ٢٤٥ م م٠

ضحايانا الاطفال
اجنس دى نيما ٠ — [القاهرة] ٠ — مط٠ لجنة التأليف والترجمة والنشر ٠ — ١٩٣٤ م ٠ — ١/ص + ٢٧٢ ص ٠ — ١٩٠ م م٠

ضحى الاسلام
احمد امين٠ — الطبعة الثانية ٠ — [القاهرة]٠ — مط٠ الاعتماد٠ — ١٣٥٢ هـ ١٩٣٤ م٠ — ثلاثة اجزاء٠ — ٢٣٥ م م٠

الضرائر وما يسوغ للشاعر دون الناثر
محمود شكرى الآلوسى ٠ — [القاهرة] ٠ المط٠ السلفية٠ — ١٣٤١ هـ٠ — ٣٤٦ ص ٢٢٧ م م٠
نسخة اخرى كالسابقة

ضوء الشمس فى قوله صلى الله عليه وسلم بنى الاسلام على خمس
محمد ابو الهدى افندى الرفاعى ٠ — [القسطنطينية]٠ — مط٠ الحاج محرم البسناوى٠ — ١٣٠٠ هـ٠ — جزآن فى مجلد واحد٠ — ٢٧٠ م م٠

ضوء البدور فيما ينفع الاحياء واهل القبور
على سالم المنوفى المالكى. - [القاهرة]. مط. الموسوعات . - [١٣١٧ هـ] . - ٦٨ ص. - ١٨٢ م م.

الضوء اللامع لاهل القرن التاسع
محمد بن عبد الرحمن السخاوى . - [القاهرة] . - [مط . القدسى / مط. السعادة] . - ١٣٥٣ هـ / ١٣٥٥ هـ . - اثنا عشر جزءا فى ستة مجلدات . - ٢٤٠ م م.

الضياء الشارق فى رد شبهات المأزق المارق
سليمان بن سحمان. - الطبعة الاولى. - [القاهرة]. - مط. المنار. - ١٣٤٤ هـ ١/د. + ٣٠٧ ص. - ٢٤٠ م م.

الضياء اللامع فى شرح جمع الجوامع
احمد بن عبد الرحمن القروانى. - انظر: عبد الله بن ابراهيم العلوى الشنجيطى على هامش كتابه: نشر البنود على مراقى السعود

ضياء النبراس فى حل مفردة الانطاكى بلغة فاس
عبد السلام بن محمد العلمى . - [فاس]. (طبعة حجرية) . - [١٣١٨ هـ] . - ١٣٦ ص. - ٢٢٠ م م.
نسخة اخرى كالسابقة

ط

ط

الطائر الميمون فى حل لغز الكنز المدفون
جمال الدين القاسمى الدمشقى٠ — دمشق مط٠ روضة الشام ٠ — ١٣٢٢ هـ ٠ — ٢٤ ص٠ — ١٩٠ م م٠

الطاعون او التيفوس البقرى
محمد صفوت ٠ — [القاهرة] ٠ — مط٠ اللواء ١٩٠٣ م٠ — ٦٤ ص٠ — ٢٣٩ م م٠

الطالع السعيد الجامع لاسماء الفضلاء والرواة بأعلى الصعيد
جعفر بن ثعلب بن جعفر الادفوى ٠ — [القاهرة] ٠ — المط ٠ الجمالية ٠ — ١٣٣٢ هـ٠ — ١٩١٤ م ٠ — ٤٧ ص٠ + ٤٣١ ص٠ — ٢٣٠ م م٠

طب الركه
عبد الرحمن اسماعيل ٠ — [م٠ م٠] ٠ — (بدون مط)٠ — (بدون سنة) ٠ — جزآن ١٨٥ م م٠
ملاحظة: (كتاب غير كامل)

الطب الروحانى
عبد الرحمن [بن على بن محمد بن على] ابن الجوزى٠ — دمشق ٠ — مط٠ الترقى٠ — ١٣٤٨ هـ٠ — ٥٢ ص٠ — ٢٢١ م م٠

طبقات الامم
صاعد بن احمد الاندلسى ٠ — [القاهرة]٠ مط٠ التقدم٠ — (بدون سنة)٠ — ١٢٠ ص ١٩٥ م م٠

طبقات الحنابلة
محمد بن محمد بن الحسن بن الفراء ٠ — الطبعة الاولى ٠ — دمشق ٠ — [مط٠ الاعتدال ومط ٠ الترقى] ٠ — [١٣٥٠ هـ] ا/يب + ٤٦٦ ص٠ — ٢٣١ م م٠
نسخة اخرى كالسابقة

طبقات الخواص اهل الصدق والاخلاص
احمد بن عبد اللطيف الشرجى الزبيدى٠ — [القاهرة]٠ — المط٠ الميمنية٠ — [١٣٢١هـ] ٨ ص٠ + ٨ ص٠ + ١٩٦ ص٠ — ٢٦٣مم٠

طبقات الشافعية الكبرى
عبد الوهاب [بن على بن عبد الكافى] السبكى الطبعة الاولى ٠ — [القاهرة] ٠ — المط٠ الحسنية٠ — [١٣٢٤ هـ] ٠ — ستة اجزاء فى ثلاثة مجلدات٠ — ٢٣٥ م م٠
نسخة اخرى كالسابقة

طبقات الشعراء الجاهليين والاسلاميين
ابو عبد الله بن سلام الجمحى٠ — [القاهرة] مط٠ السعادة٠ — (بدون سنة)٠ — ٢٢٧ ص ٢٢٤ م م٠

طبقات الفقهاء
[ابراهيم بن على الفيروزابادى الشيرازى] بغداد٠ — مط٠ بغداد ٠ — ١٣٥٦ هـ ٠ — ١٦٨ ص٠ + ١١٠ ص٠ — ٢٥٠ م م٠

طبقات القطب سيدى احمد الشرنوبى
[محمد البلقينى] ٠ — القاهرة ٠ — المط٠ الشرفية] ٠ — ١٣٠٥ هـ٠ — ٤٨ ص٠ — ١٨٥ م م٠

الطبقات الكبرى

عبد الوهاب الشعرانى. — [القاهرة]. — (بدون مط). — (بدون سنة). — جزآن فى مجلد واحد. — ٢٧٥ م م.

الطب النبوى

محمد بن احمد بن عثمان الذهبى. — [القاهرة]. — (طبعة حجرية). — (بدون سنة). — ١٢٠ ص. — ٢٣٥ م م.

الطب النبوى

محمد بن ابى بكر بن ايوب ابن القيم الجوزية الطبعة الاولى. — حلب. — المط. العلمية ١٣٤٦ هـ. — ١٩٢٧ م. — ٥ ص. + ٢٧٩ ص. + ٥ ص. — ٢٤٠ م م.

الطرائف الادبية، وهى مجموعة من الشعر

[القاهرة]. — مط. لجنة التأليف والترجمة والنشر. — ١٩٣٧ م. — ٣٠٥ ص. — ٢٢٢ م م.

الطراز المتضمن لاسرار البلاغة وعلوم حقائق الاعجاز

يحيى بن حمزة بن على بن ابراهيم العلوى. [القاهرة]. — مط. المقتطف. — ١٣٣٢ هـ ١٩١٤ م. — ثلاثة اجزاء. — ٢٤٠ م م. نسخة اخرى كالسابقة

طراز المجالس

احمد بن محمد الخفاجى. — [القاهرة]. — المط. الوهبية]. — [١٢٨٤ هـ]. — ٥٢ ص. + ٤٦٩ ص. — ٢٢٥ م م.

الطراز المذهب شرح قصيدة مدح الباز الاشهب

محمود افندى الآلوسى. — [القاهرة]. — مط. جريدة الفلاح. — ١٥٥ ص. — ١٩٦ م م.

الطريقة المحمدية والسيرة الاحمدية

محمد البركوى. — [القاهرة]. — مط. دار احياء الكتب العربية. — ١٣٤٣ هـ. — ١/د. + ١٨٦ ص. — ٢٤٥ م م.

طرح التثريب فى شرح التقريب

عبد الرحيم بن الحسين العراقى. — الطبعة الاولى. — [القاهرة]. — مط. لجنة التأليفه والترجمة الازهرية. — ١٣٥٣ هـ/ ١٣٥٤ هـ. — ثمانية اجزاء فى اربعة مجلدات ٢٤٢ م م.

طرح المدد لحل الآلاء والدرر

يوسف بن محمد بن عبد الجواد بن خضر. — [القاهرة]. — (بدون مط). — [١٢٨٥ هـ] ٦٠ ص. — ١٧٥ م م.

طرف ولبيد. المعلقات

فؤاد افرام البستانى. — بيروت. — المط. الكاثوليكية. — ١٩٢٩ م. — ١/كب. + ١٨ ص. + ١/ح + ١٣ ص. — ٨٠ م م.

الطرق الحكيمة فى السياسة الشرعية

محمد [بن ابى بكر بن ايوب] ابن القيم الجوزية. — [القاهرة]. — مط. الآداب ١٣١٧ هـ. — ٣٠٧ ص. — ٢٤٥ م م.

الطريقة المثلى فى الارشاد الى ترك التقليد

الطيب نور الحسن خان. — القسطنطينية. مط. الجوائب. — ١٢٩٦ هـ. — ٥٩ ص. ٢٢٥ م م.

طلبة الطلبة فى الاصلاحات الفقهية على الفاظ كتب الحنفية

عمر بن محمد النسفى. — [القاهرة]. — المط. العامرة. — ١٣١١ هـ. — ١٧١ ص ٢٦٥ م م.

طلعة المشترى فى النسب الجعفرى

احمد بن خالد الناصرى الزينبى. — [فاس] (طبعة حجرية). — [١٣٠٩ هـ]. — جزآن فى مجلد واحد. — ٢١٥ م م.

طهارة القلوب والخضوع لعلام الغيوب

عبد العزيز الديرينى. — انظر: عبد الرحمن الصفورى على هامش كتابه : نزهة المجالس

طهارة العرب

احمد بن الامين الشنجيطى. — [م. م.] (بدون مط). — (بدون سنة). — ٤٨ ص ٢٣٥ م م.

الطور الاغلى على الدور الاعلى

محمد القوقجى الطرابلسى. — دمشق. — المط. الحنفية. — [١٣٠١ هـ]. — ١٦٠ ص ٢٢٥ م م.

الطوالع الاسعدية شرح الصلوات الدرديرية

محمد فؤاد بن محمد زيدان٠ – الطبعة الاولى [القاهـرة] ٠ – المط ٠ المصريـة ٠ – ١٣٥٠ هـ٠ – ١٩٣٢ م٠ – ١٤٤ ص ٠ – ٢٣٧ م م٠

ط

الطرائف واللطائف فى الاضداد

احمد بن عبد الرزاق المقدسى٠ – [القاهرة] المط٠ العامرة الشرفية٠ – [١٣٢٥ هـ]٠ – ١٢٢ ص٠ + ٤ ص٠ – ١٩٥ م م٠

ظ

ظ

ظفر الواله بمظفر وآله
عبد الله محمد بن عمر المكى الآصفى الغنمانى
[ليدن]٠ — [مط٠ بريل]٠ — ١٩١٩ م٠
جزآن٠ — ٢٣٠ م م٠

ظهور الحقائق فى بيان الطرائف
عبد الله بن علوى بن حسن العطاس ٠ —
[م٠ م٠] ٠ — مط٠ كلزار حسنى ٠ —
[١٣١٢ هـ]٠ — ٢٩٢ ص٠ — ٢٨٠ م م٠

ظهير شريف صادر بتدقيق شروط انتقال الاملاك العقارية على الطريقة الشرعية
طنجة٠ — مط٠ بن حيون٠ — (بدون سنة)
٢٠٧ م م٠

ظهير شريف المصدق به على كراء املاك المخزن
اصدره مولاى المهدى بن اسماعيل بن محمد فى رجب ١٣٣٢ هـ٠ الموافق ٣ يونيو عام ١٩١٤ م٠ — طنجة ٠ — مط٠ الحق٠ — ١٩١٤ م٠ — ١٩ ص٠ + ١ و٠ — ٢٤٠ مم٠

ع

ع

عالم السدود والقيود
عباس محمود العقاد . — [القاهرة] . — مط. حجازى. — ١٣٥٥ هـ. — ١٩٣٧ م. ٢٢١ ص. + ٤ ل. — ١٩٠ م م.

عامان فى عمان
خير الدين الزركلى . — [القاهرة]. — المط. العربية. — ١٣٤٣ هـ. — ١٩٣٥ م ٢٠٧ ص. — ٢٢٠ م م.

عبث الوليد فى الكلام على شعر ابى عبادة الوليد ابن عبيد البحترى
[احمد بن عبد الله بن سليمان التنوخى] المعرى. — دمشق. — مط. الترقى. — ١٩٣٦ م. — ٢٤٦ ص. — ٣٢٨ م م.

عبد العزيز الملزوزى
عبد الله كنون . — تطوان . — مط. كريماديس . — [١٩٥١ م]. — ٣٧ ص. ٢٢٣ ص م م.

عبد الله بن المقفع دراسته للادب وطرف من سيرته
محمد سليم الجندى . — دمشق . — مط. الترقى . — ١٣٥٥ هـ. — ١٧٦ ص. — ٢٣٥ م م.

العبرات
مصطفى لطفى المنفلوطى. — الطبعة الثانية عشرة. — [القاهرة] . — مط. الاستقامة ١٣٦٩ هـ. — ١٩٥٠ م. — ٢٥٤ ص. — ٢٥٠ م م.

العبرة مما جاء فى الغزو والشهادة والهجرة
صديق بن حسن بن على القنوجى . — [لكنؤ]. — مط. الشامهانى. — ١٢٩٤ هـ ١ و. + ١٦٤ ص. — ٣٠٠ م م.

العبر وديوان المبتدأ والخبر فى ايام العرب والعجم والبربر ومن عاصرهم من ذوى السلطان الاكبر
عبد الرحمن بن محمد ابن خلدون الحضرمى. [القاهرة] . — [المط . العامرة] . — [١٢٨٤ هـ]. — سبعة اجزاء. — ٢٤٠ مم. نسخة اخرى كالسابقة

العبر وديوان المبتدأ والخبر فى ايام العرب والعجم... الخ
عبد الرحمن [بن محمد] ابن خلدون. — [القاهرة] . — مط. النهضة. — ١٣٥٥ هـ ١٩٣٦ م. — جزآن مع ملحق للجزء الاول. ٢٤٥ م م.

العتب الجميل على اهل الجرح والتعديل
محمد بن عقيل بن عبد الله بن يحيى العلوى [م. م.]. — (بدون مط). — ١٣٤٢ هـ. ١٢٠ ص. + ١/ح. — ٢٤٠ م م.

اعتقادات فرق المسلمين والمشركين
فخر الدين الرازى . — [القاهرة] . — مط . لجنة التأليف والترجمة والنشر . — ١٣٥٦ هـ . — ١٩٣٨ م. — ١/ح . + ١٠١ ص. — ٢٣٧ م م.

عثمان السلالجى
عبد الله كنون ٠ – تطوان ٠ – مط ٠ كريماديس٠ – [١٩٥١ هـ]٠ – ٣٦ ص٠ ٢٢٣ م م٠

عجائب الآثار فى التراجم والاخبار
عبد الرحمن بن [حسن] الجبرتى ٠ – [القاهرة] ٠ – [المط٠ المصرية]٠ – [١٢٩٧ هـ]٠ – اربعة اجزاء٠ – ٢٦١ م م٠

عجائب المقدور فى اخبار تيمور
احمد بن محمد بن عبد الله الدمشقى الانصارى
الطبعة الاولى ٠ – [القاهرة] ٠ – مط٠ وادى النيل ٠ – ١٢٨٥ هـ٠ – ٨ ص٠ + ٢٤٩ ص٠ – ٢٤٥ م م٠

عجائب المقدور فى اخبار تيمور
احمد بن عربشاه٠ – ليدن٠ – لكرونى يطفورم ٠ – [١٦٣٦ م] ٠ – ٣ و٠ + ١/تج٠ – ٢١٥ م م٠

[عجالة البيان فى شرح الميزان]
الطاشكندى٠ – [القسطنطينية]٠ – مط٠ سنده ٠ – [١٢٨٦ هـ]٠ – ١٥ ص٠ – + ٦٢ ص٠ + ٨٧ ص ٠ + ٤٠ ص ٠ + ٢٣ ص٠ + ١٠ ص ٠ + ١٨ ص٠ + ١٦ ص٠ + ١٢ ص٠ + ٦ ص٠ + ٤ ص٠ ٢٢٠ م م٠

العجالة السنية فى المحافظة على الصحة العمومية
حسن افندى رضا ٠ – [القاهرة] ٠ – مط٠ الآداب٠ – ١٣١٠ هـ٠ – ٤٨ ص٠ – ٢٤٠ م م٠

عدة الصابرين وذخيرة الشاكرين
محمد ابن القيم الجوزية ٠ – [القاهرة] ٠ المط٠ السلفية٠ – ١٣٤٠ هـ٠ – ٣١٩ ص ٢٣٧ م م٠

عدة الفروق فى تلخيص ما فى المذهب من الجموع والفروق
احمد الونشريسى ٠ – [فاس] ٠ – (طبعة حجرية) ٠ – (بدون سنة) ٠ – ٢٩٦ ص٠ – ٢٢٥ م م٠

العدل الشاهد فى تحقيق المساهد
عثمان مدوخ الحسينى٠ – [القاهرة]٠ – (بدون مط٠)٠ – ١٣٢٨ هـ٠ – ١٦٠ ص٠ ٢٢٠ م م٠

العرائس
[القاهرة] ٠ – [المط٠ العامرة العثمانية] [١٣١٤ هـ] ٠ – ٤ ص٠ + ٢٥٢ ص٠ – ٢٧٠ م م٠

العرائس الواضحة الغرر فى شرح المنظومة البدرية
عبد الهادى نجا الابيار٠ – [القاهرة] ٠ – [المط٠ البهية]٠ – ١٢٩٩ هـ٠ – ١٢٣ص ٢٥٥ م م٠

عرف الند شرح سقط الزند
عبد القادر الجنبازى الحلبى ٠ – انظر: [احمد بن عبد الله بن سليمان التنوخى] المعرى فى كتابه : شرح التنوير على سقط الزند٠

العروة الوثقى
جمال الدين الافغانى٠ – الطبعة الثانية٠ – بيروت٠ – المكتبة الاهلية٠ – [١٣٥١ هـ ١٩٣٣ م]٠ – ٥٢٨ ص٠ – ١٩٥ م م٠

عروس الافراح فى شرح تلخيص المفتاح
[احمد بن تقى الدين] السبكى ٠ – انظر : مسعود بن عمر بن عبد الله التفتازانى فى كتابه: مختصر٠٠٠

عشر رسائل وعقائد سلفية
(١) لمعة الاعتقاد للامام ابن قدامة ٠ –
(٢) منظومة الامام ابن ابى داود صاحب السنن
(٣) منظومة الامام الكلوذانى ٠ –
(٤) عقيدة الامام ابى الحسن الاشعرى٠ –
(٥) ذم التأويل للامام ابن قدامة ايضا٠ –
(٦) التحف بمذاهب السلف للقاضى الشوكانى
(٧) ايضاح لمسألة المعية وهى تعليق للامام محمد رشيد رضا على التحف ٠ –
(٨) فتوى الاستاذ عبد المجيد سليم٠ –
(٩) كلمة ختامية ، ونصيحة مسجدية لمحمد احمد عبد السلام٠ – (١٠) رساله فى بدع الصلاة له ايضا ، عنى بنشرها على نفقته

محمد احمد عبد السلام ٠ — الطبعة الاولى٠ [القاهرة] ٠ — مط٠ المنار٠ — ١٣٥١ هـ٠ ٧٢ ص٠ — ٢٣٧ م م٠

عصر المامون

احمد فريد رفاعى٠ — الطبعة الرابعة٠ — [القاهرة] ٠ — مط٠ دار الكتب المصرية٠ — ١٣٤٦ هـ ٠ — ١٩٢٨ م ٠ — ثلاثة اجزاء ٢٧٥ م م٠

عصور اللغة فى الاندلس

عبد الجليل خليفة مطاوع ؛ محاضرة القاها الاستاذ المذكور فى محطة راديو تطوان يوم ١٧ من ربيع الثانى عام ١٣٥٨ هـ٠ موافق ٥ يونيه سنة ١٩٣٩ م٠ — تطوان٠ — المط٠ المهدية ٠ — ١٩٣٩ م٠ — ١٠ ص ٠ — ٢٤٠ م م٠

[عصيدة الشهدة شرح قصيدة البردة]

[عمر افندى]٠ — [القاهرة]٠ — دار الطباعة الباهرة٠ — ١٢٦٠ هـ٠ — ١٨٣ ص ٢٧٥ م م٠

عطية الرحمن فى ارصاد الجوامك والاطيان

عيسى بن الصفتى٠ — [القاهرة]٠ — مط٠ جريدة السلام٠ — [١٣١٤ هـ]٠ — ٢٧ ص + ٧ ص٠ — ٢٤٠ م م٠

[عقد الاجياد فى الصافنات الجياد]

[عبد القادر بن محى الدين الحسنى الجزائرى] [م٠ م٠]٠ — (بدون مط)٠ — [١٢٩١هـ] ٤٠٤ ص٠ — ١٨٠ م م٠

العقد الثمين فى بيان مسائل الدين

على بن ابى السعود بن عبد الله السويدى٠ — [القاهرة] ٠ — المط٠ الميمنية ٠ — ١٣٢٥ هـ٠ — ٤ ص ٠ + ٢٢٧ ص ٠ — ٢٣٥ م م٠

عقد الجمان فى علم البيان

ناصيف بن عبد الله البازجى٠ — بيروت٠ — (بدون مط) ٠ — ١٨٨١ م٠ — ٢١٦ ص٠ ١٧٥ م م٠

عقد الفرائد من نصوص العلماء الاماجد اهل المذاهب الاربعة

فضل بن علوى بن محمد بن سهل باعلوى٠ — [القاهرة] ٠ — [المط٠ العامرة] ٠ — [١٣٨٣ هـ]٠ — ٢٠ ص٠ — ٢١٠ م م٠

العقد الفريد

احمد بن محمد بن عبد ربه٠ — [القاهرة]٠ مط٠ مصطفى محمد/ المط٠ الازهرية ٠ — ١٣٥٣ هـ ٠ — ١٩٣٥ م / ١٣٤٦ هـ ٠ — ١٩٢٨ م٠ — اربعة اجزاء فى مجلدين٠ — ٢٤٥ م م٠

العقد الفريد

احمد بن محمد [بن عبد ربه] القرطبى٠ — [القاهرة]٠ — المط٠ العامرة الشرفية٠ — ١٣١٦ هـ٠ — ثلاثة اجزاء٠ — ٢٧٥ م م٠

العقد الفريد للملك السعيد

محمد بن طلحة الوزير ٠ — [م٠ م٠]٠ [مط٠ الوطن]٠ — ٦ ص٠ + ٢٢٨ ص٠ — ٢٣٥ م م٠

العقد المنظم

عبد الله بن عبد الله بن سلمون الكنانى٠ — انظر: ابراهيم بن محمد بن فرحون اليعمرى على هامش كتابه: تبصرة الحكام٠٠٠

عقد نفائس اللآل فى تحريك الهمم العوال

محمد الطيب بن عبد المجيد ابن كيران٠ — [فاس]٠ — (طبعة حجرية)٠ — (بدون سنة)٠ — ٤ كراريس٠ — ٢٢٢ م م٠

العقد النفيس فى نظم جواهر التدريس

احمد بن ادريس المغربى٠ — الطبعة الاولى [القاهرة]٠ — المط٠ العامرة المليحية٠ — ١٣٢٩ هـ٠ — ٤ ص ٠ + ١٨٨ ص ٠ — ١٩٠ م م٠

عقلاء المجانين

الحسن بن محمد بن حبيب النيسابورى٠ — الطبعة الاولى ٠ — [دمشق] ٠ — [المط٠ العربية] ٠ — [١٣٤٣ هـ] ٠ — ١٦١ ص٠ ١/د٠ — ٢٢٤ م م٠
نسخة اخرى كالسابقة

عقلية اتراب القصائد فى اسنى المقاصد

القاسم بن فيرة الشاطبى ٠ — قازان ٠ — المط٠ الكريمية ٠ — ١٩٠٨ م ٠ — ٧٢ ص٠ — ٢١٠ م م٠

عقود الالماس في حقيقة المنهاج الاحمدى الذى كان عليه القطب الدواس

محمد ابو الهدى الصيادى الرفاعى ٠ — [القاهرة] ٠ — المط ٠ العمومية ٠ — ١٣١٥ هـ٠ — ٢٠٥ ص٠ — ٢٢٢ م م٠

عقود الجواهر المنيفة فى ادلة مذهب ابى حنيفة

محمد [بن محمد بن محمد بن عبد الرزاق] مرتضى الحسينى ٠ — الطبعة الثانية ٠ — القسطنطينية٠ — (بدون مط)٠ — ١٣٠٩ هـ جزآن فى مجلد واحد٠ — ٢٣٠ م م٠

العقود الدرية فى تنقيح الفتاوى الحامدية

محمد امين ابن عابدين٠ — الطبعة الثانية [القاهرة] ٠ — المط٠ العامرة الميرية ٠ — ١٣٠٠ هـ ٠ — جزآن فى مجلد واحد ٠ — ٢٦٧ م م٠

العقود الدرية فى رد شبهات الوهابية

محسن الحسينى العاملى ٠ انظر : نفس المؤلف فى آخر كتابه: كشف الارتياء ٠٠٠

العقود الدرية فى الوهية العقائد النصرانية

الحوزى فضل الله فاضل ٠ — [بيروت ؟] المط٠ اللبنانية ٠ — (بدون سنة) ٠ — ٣٥ ص٠ — ٢٠٠ م م٠

العقود اللؤلؤية فى تاريخ الدولة الرسولية

على بن الحسن الخزرجى ٠ — [القاهرة]٠ مط٠ الهلال ٠ — ١٣٣٢ هـ٠ — ١٩١٤ م٠ جزآن٠ — ٢٤٤ م م٠

العقود اللؤلؤية فى طريق السادة المولوية

عبد الغنى النابلسى ٠ — دمشق ٠ — مط٠ المقتبس٠ — ١٣٢٩ هـ٠ — ٣٢ ص٠ ٢٢٥ م م٠

العقود اللؤلؤية فى المدائح المحمدية

يوسف بن اسماعيل النبهانى٠ — بيروت٠ مط٠ صبرا٠ — ١٣٢٩ هـ٠ — ٤٢٤ ص٠ — ملاحظة: ويليه كتاب البشائر لنفس المؤلف

عقيدة اهل السنة والرسالة القدسية

محمد بن محمد بن محمد الغزالى٠ — الطبعة الاولى٠ — [القاهرة]٠ — مط٠ الاسكندرية (بدون سنة)٠ — ٢٤ ص٠ — ٢٣٠ م م٠

علاج السل الرئوى ووقاية الشبيبة المصرية من الامراض الرئوية

عاذر فوزى الحكيم ٠ — [القاهرة] ٠ — مط٠ الوطن٠ — (بدون سنة)٠ — ١٠٢ ص ١٨٥ م م٠

علاجى بالماء البارد لشفاء الامراض ولحفظ الصحة

الخورى سيمستيان كنيب ٠ — بيروت٠ — مط٠ الفوائد٠ — ١٨٩٨ م٠ — ٥٩٢ ص٠ ١٩٠ م م٠

العلق الثمين فى اثبات الجهر بآمين

محمد احسن٠ — لاهور٠ — مط٠ محمدى ١٢٩٣ هـ٠ — ١٧ ص٠ — ٢٤٥ م م٠

علم الآثار

جاردز٠ — [القاهرة]٠ — مط٠ لجنة التأليف والترجمة والنشر٠ — ١٩٣٦ م٠ ا/د٠ + ١٨٣ ص ٠ + صور مضافة ٠ — ١٩٠ م م٠

علم الاخلاق

ارسطوطاليس ٠ — [القاهرة] ٠ — مط٠ دار الكتب المصرية ٠ — ١٣٤٣ هـ ٠ — ١٩٣٤ م ٠ — جزآن فى مجلد واحد ٠ — ٢٨٥ م م٠

علم الادب

لويس شيخو٠ — بيروت٠ — مط٠ الاباء اليسوعين ٠ — ١٩١٣ / ١٩١٤ م ٠ — جزآن٠ — ١٩٠ م م٠

ملاحظة : الجزء الاول فى علم الانشاء والعروض، الجزء الثانى فى علم المخاطبة

علم الامراض الباطنية

حسنى سبيح ٠ — [دمشق] ٠ — مط٠ الجامعة السورية ٠ — ١٣٥٤ هـ ٠ — ١٩٣٥ م/١٣٥٥ هـ ٠ — ١٩٣٦ م ٠ — جزآن٠ + صور مضافة٠ — ٢٤٥ م م٠

علم التاريخ

هرنشو، ف، ج، س ٠ — [القاهرة] ٠ — مط٠ لجنة التأليف والترجمة والنشر٠ — ١٩٣٧ م ٠ — ا/ز ٠ + ١٨٤ ص ٠ — ١٩٥ م م٠

العلم الخفاق من علم الاشتقاق
ابو الطيب بن ابى احمد بن ابى الحسن الحسينى. — بهوبال. — ١٢٩٤ هـ. — ١٦٣ ص. — ٢٢٢ م م.

[علم دراية الحديث]
[زين الدين بن على بن احمد الشامى العاملى]. — [م. م.]. — (بدون مط) [١٣٠٩ هـ]. — ١٧٥ ص. — ١٧١ م م.

العلم الشامخ فى تفضيل الحق على الاباء والمشايخ
محمد المقبلى اليمنى. — الطبعة الاولى. [القاهرة]. — (بدون مط). — ١٣٢٨ هـ ٨/ث + ٧٧٦ ص. — ٢٤٥ م م.

علم الصحة، الصحة العامة والبدنية والاجتماعية
احمد حمدى الخياط. — دمشق. — مط. الترقى. — ١٣٥٠ / ١٣٥١ هـ. — جزآن. + صور مضافة. — ٢٣٠ م م.

علم الفراسة الحديث او الاستدلال على اخلاق الناس وقواهم ومواهبهم
جرجى زيدان. — [القاهرة]. — مط. الهلال. — ١٩٠١ م. — ١٦٠ ص. + ١/د. — ٢٤٠ م م.

العلم المكتسب فى زراعة الذهب
محمد بن احمد العراقى. — [باريس]. — ١٩٢٣ م. — ٥٣ ص. + ٦٢ ص. — ٢٤٣ م م.

علم الملاحة فى علم الفلاحة
عبد الغنى النابلسى. — [دمشق. مط. نهج الصواب]. — [١٢٩٩ هـ]. — ٢٧١ ص. — ٢٥٩ م م.

علم النفس قديما وحديثا
فرنسيس ايفلنج. — [القاهرة]. — [مط. السعادة]. — ١٩٤٩ م. — ٢٠١ص ٢٣٨ م م.

العلم والعلماء ونظام التعليم
محمد بن ابراهيم الاحمدى الظواهرى. — طنطا. — المط. العمومية. — ١٩٠٤ م. ١/ح. — ٣٣٦ ص. — ٢٠٠ م م.

علم التنويم المغناطيسى وعجائبه
محمد شوقى. — [القاهرة]. — مط. محمد محمد مطر. — (بدون سنة). — ١١٥ ص. — ٢٠٠ م م.

العلوم الفاخرة فى النظر فى الامور الاخرة
عبد الرحمن بن محمد بن مخلوف الثعالبى [القاهرة]. — المط. الحميدية المصرية. ١٣١٧ هـ. — جزآن فى مجلد واحد. — ٢٧٨ م م.

العلوم والآداب والفنون على عهد الموحدين
محمد المنونى. — [تطوان. — المط. المهدية]. — [١٣٦٩ هـ. — ١٩٥٠ م]. ٣٣١ ص. — ٢٣٣ م م.

[على بن ابى طالب]
فؤاد افرام البستانى. — الطبعة الثانية. [بيروت]. — المط. الكاثوليكية. — ١٩٣٢ م. — ١/كو. + ٢٦ ص. + ٣٦ ص. — ١٨٢ م م.
ملاحظة: مجموعة «الروائع»

على هامش السيرة
طه حسين. — [القاهرة]. — دار المعارف [١٩٤٦ م]. — الجزء الثانى والثالث. — ٢١٠ م م.

عمدة اهل التوفيق والتسديد فى شرح عقيدة اهل التوحيد الكبرى
محمد بن يوسف بن عمر السنوسى. — [القاهرة]. — مط. جريدة السلام. — ١٣١٦ هـ/ [١٣١٧ هـ]. — ٢٨٤ ص. — ٢٤٣ م م.

عمدة البيان فى معرفة فروض الاعيان
عبد اللطيف بن المسيح المرداسى. — الطبعة الاولى. — [القاهرة]. — مط. السعادة. — ١٣٢٨ هـ. — ١٢٤ ص. — ٢٧٠ م م.

عمدة المحتاج فى علمى الادوية والعلاج
احمد افندى [بن حسن] الرشيدى. — [القاهرة]. — (بدون مط). — [١٢٨٣هـ] اربعة اجزاء. — ٢٧٥ م م.

عمران بغداد
محمد صادق الحسيني ٠ — بغداد ٠ — مط ٠ دار السلام ٠ — ١٣٤٨ هـ ٠ — ١٩٢٠ م ٠ — ٢١٣ ص٠ + ا/ز ٠ — ١٩٠ م م٠

عمرو بن كلثوم، الحرث بن حلزة٠ المعلقات
فؤاد افرام البستانى٠ — بيروت٠ — المط٠ الكاثوليكية٠ — ١٩٢٩ م٠ — ا/يح٠ + ١٣ ص٠ — ١٨٥ م م٠

العمل بالاصطرلاب
على بن عيسى المنجم ٠ — بيروت ٠ — المط٠ الكاثوليكية ٠ — ١٩١٢ م ٠ — ٢٠ ص٠ — ١٣٦ م م٠

عناية اولى المجد بذكر آل الفاسى ابن الجد
سليمان بن محمد [بن عبد الله] ٠ — فاس٠ — المط٠ الجديدة٠ — ١٣٤٧ هـ٠ ا/ح + ١٠٨ ص٠ — ٢٤٥ م م٠

العناية بالعين
اسكندر بك الجريدينى٠ — [القاهرة]٠ — مط٠ الاخبار ٠ — ١٩٠٧ م٠ — ا/ز + ١٧٥ ص٠ — ٢١٠ م م٠

عنقاء مغرب فى معرفة ختم الاولياء وشمس المغرب
محمد بن على بن محمد بن العربى الطائى [القاهرة] ٠ — المط ٠ الرحمانية٠ — ١٣٥٣ هـ٠ — ٨٤ ص٠ — ١٩٧ م م٠

عنوان البيان وبستان الاذهان
عبد الله الشبراوى ٠ — [م٠ م٠] ٠ — [المط٠ الكستلية]٠ — [١٢٩١ هـ]٠ — ٨٠ ص٠ — ٢٤٥ م م٠

عنوان الشرف الوافى فى علم الفقه والتاريخ والنحو والعروض والقوافى
اسماعيل بن ابى بكر المقرى٠ — [القاهرة] مط ٠ المقتطف٠ — ١٩٠٠ م٠ — ا/ث + ٧٧ ص٠ — ٣٣٥ م م٠

عنوان الشرف الوافى فى علم الفقه والتاريخ والنحو والعروض
اسماعيل بن ابى بكر المقرى٠ — [القاهرة] المط٠ البهية الجميلة ٠ — ١٣٠٩ هـ ٠ — ١١٣ ص٠ — ٢٧٥ م م٠

عنوان الظرف فى معرفة علم الصدق
هرون عبد الرزاق ٠ — [القاهرة] ٠ — مط٠ محمد على صبيح٠ — (بدون سنة)٠ ٢٤ ص٠ — ٢١٠ م م٠

عنوان النجد فى تاريخ نجد
عثمان بن بشر النجدى٠ — الطبعة الاولى٠ [القاهرة] ٠ — المط ٠ السلفية ٠ — ١٣٤٩ هـ٠ — جزآن٠ — ٢٤٥ م م٠

العهد الوثيق لمن اراد سلوك احسن طريق
محمود محمد خطاب السبكى٠ — [القاهرة] المط٠ الحميدية ٠ — (بدون سنة) ٠ — ٣٢ ص٠ — ١٨٥ م م٠

عون البارى لحل ادلة البخارى
صديق بن حسين بن على الحسينى القنوجى بهوبال٠ — مط٠ الصديقى٠ — ١٢٩٩ هـ/ ١٣٠٦ هـ٠ — جزآن٠ — ٣٣٥ م م٠

عيد الغدير
بولس سلامة ٠ — [بيروت ٠ — مط٠ النمر]٠ — [١٩٤٩ م]٠ — ٣١٧ ص + رسم المؤلف٠ — ٢٠٩ م م٠

عين الادب والسياسة وزين الحسب والرياسة
على بن هذيل ٠ — [القاهرة] ٠ — المط٠ الميمنية٠ — [١٣١٨ هـ]٠ — ١٩٧ ص٠ — ١٩٠ م م٠

عين الاعيان
محمد بن حمزة الفناوى٠ — القسطنطينية مط٠ سندة٠ — ١٣٢٥ هـ٠ — ٣٧٦ ص٠ ٢٥٠ م م٠

عيون الاثر فى فنون المغازى والشمائل والسير
[محمد بن محمد بن عبد الله بن محمد بن يحيى] بن سيد الناس٠ — [القاهرة]٠ — [مط٠ القدسى / ومط٠ السعادة]٠ — ١٣٥٦ هـ ٠ — جزآن فى مجلد واحد٠ — ٢٤٣ م م٠

عيون الاخبار
عبد الله بن مسلم بن قتيبة الدينورى ٠ — الطبعة الاولى٠ — [القاهرة] ٠ — (بدون مط)٠ — ١٣٢٤ هـ٠ — ٩٣ ص٠ + ٣ ص ٢٢٩ م م٠

عيون الاخبار
عبد الله بن مسلم بن قتيبة الدينورى ٠ — [القاهرة]٠ — مط٠ دار الكتب المصرية ١٣٤٣ هـ/ — ١٩٢٥ م٠ — ١٣٤٩ هـ٠ — اربعة اجزاء٠ — ٢٧٢ م م٠

عيون الاخبار
عبد الله بن مسلم بن قتيبة الدينورى ٠ — الطبعة الاولى ٠ — [القاهرة] ٠ — مط٠ دار الكتب المصرية ٠ — ١٣٤٨ هـ ٠ — ١٩٣٠ م ٠ — الجزء الاول والثالث ٠ — ٢٧٣ م م٠
ملاحظة: (كتاب غير كامل)

عيون الانباء فى طبقات الاطباء
احمد بن القاسم بن خليفة بن يونس ابن ابى اصيبة٠ — الطبعة الاولى٠ — [القاهرة]٠ المط٠ الوهبية ٠ — ١٢٩٩ هـ ٠ — ١٨٨٢ م٠ — جزآن٠ — ٢٥٠ م م٠

عيون الرسائل من اعيان الرسائل
عبد القادر بن محمد الحسينى الطبرى٠ — [القاهرة]٠ — مط٠ السلام٠ — ١٣١٦ هـ ٢٥٢ ص٠ — ٢٤٥ م م٠

العيون الفاخرة الغامزة على خبايا الرامزة
محمد بن ابى بكر المخزومى الدمامينى٠ — [القاهرة] ٠ — [المط ٠ الميمنية] ٠ — [١٣٢٤ هـ]٠ — ١٠٠ ص٠ — ٢٧٠ م م٠

العيون اليواقظ فى الامثال والمواعظ
محمد عثمان جلال٠ — الطبعة الاولى٠ — [القاهرة]٠ — المط٠ الكبرى الاميرية٠ — ١٣١٣ هـ٠ — ٧ ص٠ + ١/ح٠ + ٢١٦ ص ١٨٥ م م٠

ع

غ

غ

ابن غازى
عبد الله كنون . – تطوان . – مط.
كريماديس. – [١٩٥١ م]. – ٣٣ ص.
٢٢٣ م م.

غالية المواعظ ومصباح المتعظ وقبس الواعظ
خير الدين ابى البركات نعمان آلوسى. –
الطبعة الاولى . – [القاهرة] . – مط.
السعادة . – ١٣٢٩ هـ. – ١٩١١ م. –
جزآن فى مجلد واحد. – ٣٧٥ م م.

غاية الاختصار فى اخبار البيوتات العلوية
تاج الدين بن محمد بن حمزة بن زهرة
الحسينى. – الطبعة الاولى. – [القاهرة]
المط. الاميرية. – ١٣١٠ هـ. – ١٠٤ ص
١٩٢ م م.

غاية الارب فى صناعات شعر العرب
محمد طلعت . – الطبعة الثانية . –
[القاهرة]. – مط. هندية. – ١٣١٦ هـ/
١٨٩٨ م. – ١١٢ ص. – ١٩١ م م.

غاية الارب فى معانى ما يجرى على السن العامة فى محاوراتهم وامثالهم من كلام العرب
ابو طالب المفضل بن سلمة. – انظر:
الكتاب المسمى: خمس رسائل...

غاية الامانى فى الرد على النبهانى
ابو المعالى الحسينى السلامى . –
[م. م.]. – (بدون مط). – [١٣٢٨ ؟]
جزآن. – ٢٧٠ م م.

[غاية المرام فى ادوية الاسقام]
[جرجوار المعلم] . – [القاهرة] . –
(بدون مط). – ١٣٥٥ هـ. – ٢١٠ ص
٢٣٢ م م.

غاية المقصود لمن يتعاطى العقود على مذهب الائمة الاربعة
احمد الديربى الغنيمى. – [القاهرة]. –
المط . الميمنية . – [١٣٢٤ هـ] . –
١٠٤ ص. – ١٩٠ م م.

غاية المقصود لمن يتعاطى العقود على مذهب الائمة الاربعة
احمد الديربى الغنيمى. – [القاهرة]. –
المط. العامرة الشرفية. – ١٣١٥ هـ. –
١٠٠ ص. – ١٩٥ م م.

غاية النهاية فى طبقات القراء
محمد بن محمد الجزرى. – الطبعة الاولى
[القاهرة]. – مط. السعادة. – ١٣٥١ هـ
/١٣٥٢ هـ . – ١٩٣٢ م/١٩٣٣ م . –
جزآن. – ٢٤٦ م م.
نسخة اخرى كالسابقة

غاية الوصول شرح لب الاصول
زكريا [ابن محمد بن زكريا] الانصارى. –
[القاهرة]. – مط. دار الكتب العربية
الكبرى. – [١٣٣٠ هـ]. – ١٧٨ ص. –
٢٨٠ م م.

غذاء الالباب لشرح منظومة الآداب
محمد [بن احمد بن سالم] السفارينى. –
[القاهرة]. – مط. النجاح. – ١٣٢٤ هـ
جزآن. – ٢٣٩ م م.

غرائب الاحاديث الجامع للمذاهب والمراتب مشتمل على الاحكام الدقائق
[القسطنطينية] . – (طبعة حجرية) . –
(بدون سنة). – ٩٦ ص. – ٢٤٥ م م.

غرائب القرآن

[حسن بن محمد القمى النيسابورى] ٠ — [م٠ م٠]٠ — (بدون مط)٠ — [١٢٨٠ هـ] ثلاثة اجزاء٠ — ٣٥٠ م م٠

الغرر البهية فى شرح البهجة الوردية

زكريا [بن محمد بن زكريا] ٠ — الانصارى [القاهرة] ٠ — [المط ٠ الميمنية] ٠ — [١٣١٨ هـ] ٠ — خمسة اجزاء ٠ — ٢٨٣ م م٠

غرر الحكم ودرر الكلم من كلام امير المومنين على كرم الله وجهه

عبد الواحد بن محمد بن عبد الواحد الآمدى التميمى٠ — الطبعة الاولى٠ — [القاهرة] مط٠ السعادة٠ — ١٣٣١ هـ٠ — ١٩١٣ م ٥٦ ص٠ — ١٩٠ م م٠

غرر الخصائص الواضحة وغرر النقائص الفاضحة

ابراهيم بن يحيى بن على الكتبى الوطواط٠ [القاهرة] ٠ — [المط٠ الادبية] ٠ — [١٣١٨ هـ]٠ — ٣٠٤ ص٠ — ٢٨٥ م م٠

الغرر فى منع عمر

احمد بن الامين الشنجيطى ٠ — [القاهرة] مط٠ التقدم٠ — ١٣٢٢ هـ٠ — ١٩٠٤ م٠ ٧ ص٠ — ٢٣٧ م م٠

غصن البان المورق بمحسنات البيان

محمد صديق خان٠ — القسطنطينية ٠ — مط٠ الجوائب٠ — ١٣٩٦ هـ٠ — ١٠٢ ص ٢٢٥ م م٠

الغصن الرطيب فى فن الخطيب

سعيد الخورى الشرتونى٠ — بيروت٠ — المط٠ الادبية٠ — ١٩٠٨ م٠ — ٨٠ ص٠ ٢٠٥ م م٠

غمز عيون البصائر

احمد بن محمد الحموى٠ — انظر: ابراهيم بن نجيم المصرى فى كتابه : الاشباه والنظائر

الغنة ببشارة الجنة لاهل السنة

نور الحسن بن صديق بن حسن بن على القنوجى٠ — الطبعة الاولى٠ — [القاهرة] المط٠ الاميرية٠ — ١٣٠٢ هـ٠ — ١٠٨ ص ٢٤٥ م م٠

غنية الطالب ومنية الراغب فى النحو والصرف وحروف المعانى

احمد فارس ٠ — الطبعة الاولى ٠ — [القسطنطينية] ٠ — مط٠ الجوائب ٠ — ١٢٨٨ هـ٠ — ٨ ص ٠ + ٢٢ ص ٠ + ٢ ص٠ — ٢٢٩ م م٠

غنية الطالبين فى ما يجب من احكام الدين

القواقجى الحنفى٠ — الطبعة الاولى ٠ — [القاهرة] ٠ — المط ٠ الاسلامية ٠ — ١٣٥٢ هـ٠ — ١٩٣٣ م٠ — ١١٩ ص٠ — ٢٤٠ م م٠

غنية المتملى فى شرح منية المصلى

ابراهيم الحلبى ٠ — القسطنطينية ٠ — مط٠ سنده٠ — ١٣٢٥ هـ٠ — ٦٢٢ ص٠ + ١ ص٠ — ٢٤٠ م م٠

غنية الناسك فى بغية المناسك

حسن شاه صاحب زاده٠ — الطبعة الاولى٠ دهلى٠ — المط٠ الخيرية ٠ — ١٣٤٤ هـ٠ ٢١٠ ص٠ — ٢٥٠ م م٠

الغيث المسجم فى شرح لامية العجم

خليل بن ايبك [بن عبد الله] الصفدى ٠ — الطبعة الاولى٠ — [القاهرة] ٠ — المط٠ البهية الازهرية٠ — ١٣٠٥ هـ٠ — جزآن فى مجلد واحد٠ — ٢٧٢ م م٠ نسخة اخرى كالسابقة

ف

ف

الفائق فى غريب الحديث
محمود بن عمر الزمخشرى. – الطبعة الاولى حيدر آباد. – مط. مجلس دائرة المعارف النظامية. – [١٣٢٤ هـ] . – جزآن فى مجلد واحد. – ٢٣٥ م م.

فاتحة العلوم
محمد بن محمد بن محمد الغزالى . – الطبعة الاولى. – [القاهرة] . – المط. الحسنية. – ١٣٢٢ هـ. – ٧٠ ص. + ١ و. – ٢٥٥ م م.

الفارق بين المخلوق والخالق
عبد الرحمن بك افندى باجه زاده . – [القاهرة] . – مط . الموسوعات . – (بدون سنة) . – ٣١ ص . + ٤٠٨ ص. ٣٠٠ م م.

الفاصل بين الحق والباطل
عز الدين الحموى. – الطبعة الثالثة . – [القاهرة] . – مط . الموسوعات . – ١٣٢١ هـ. – ١٢٩ ص. + ١٣ ص. + ١ ص. – ١٩٣ م م.

فاطمة بنت محمد صلى الله عليه وسلم
عمر ابو النصر. – الطبعة الاولى . – بيروت. – المط. الوطنية. – ١٣٥٣ هـ. ١٩٣٥ م. – ١٤٤ ص. – ٢٢٠ م م.

فاكهة الخلفاء ومفاكهة الظرفاء
احمد بن محمد بن عرب شاه. – [القاهرة] المط. الميمنية . – [١٣٢٥ هـ] . – ٢٠٤ ص. – ٢٨٠ م م.

فاوست
غوتيه. – [القاهرة] . – مط. الاعتماد. ١٣٤٨ هـ . – ١٩٢٩ م. – ١/ص . + ٢٠٨ ص. – ٢٤٠ م م.

فتاوى ابن الصلاح فى التفسير والحديث والاصول والعقائد
عثمان بن عبد الرحمن تقى الدين الشرزورى [القاهرة]. – ادارة الطباعة المنيرية . – ١٣٤٨ هـ. – ٦٤ ص. – ٢٤٣ م م.

فتاوى السبكى
على بن الكافى السبكى . – [القاهرة] . مط . القدسى . ومط . السعادة . – ١٣٥٥ هـ/١٣٥٦ هـ. – جزآن. – ٢٤٥مم.

الفتاوى الكاملية فى الحوادث الطرابلسية
محمد كامل بن مصطفى بن محمود الطرابلسى [القاهرة]. – [مط. افندى مصطفى]. – [١٣١٣ هـ] . – ١ و. + ٣٠٨ ص . – ٢٦٥ م م.

الفتاوى الكبرى الفقهية
احمد بن محمد بن محمد بن على بن حجر الهيتمى . – [القاهرة] . – [المط. الميمنية]. – ١٣٠٨ هـ . – اربعة اجزاء ٢٤٠ م م.

الفتاوى المهدية فى الوقائع المصرية
محمد العباسى المهدى. – الطبعة الاولى. [القاهرة]. – المط. الازهرية. – سبعة اجزاء. – ٢٧٠ م م.

فتح الاغلاق فى احكام الطلاق

محمد بن محمد بن عبد المتعال البهوتى. — [القاهرة] . — المط . الشرفية . — ١٣٢١ هـ. — ٨٨ ص. — ٢٠٠ م م.

فتح الاندلس، رواية تاريخية غرامية

جرجى زيدان . — [القاهرة] . — مط. الهلال. — ١٩٠٣ م . — ٢١٤ ص . — ٢٤٠ م م.

فتح البارى بشرح صحيح البخارى

احمد بن على بن محمد العسقلانى . — الطبعة الاولى . — [القاهرة] . — المط. الخيرية. — [١٣٢٩ هـ]. — اثنا عشر جزءا. — ٢٨٥ م م.

فتح البارى على الفية العراقى

زكرياء بن محمد بن احمد بن زكريا الانصارى انظر : عبد الرحيم بن الحسين بن عبد الرحمن العراقى فى اسفل كتابه : شرح ألفية

فتح الجليل على شرح ابن عقيل على متن الالفية

احمد بن احمد السجاعى. — [القاهرة] . المط. الحسينية . — [١٣٢٢ هـ] . — ٢٨٧ ص. — ٢٧٠ م م.
نسخة اخرى كالسابقة

فتح الجليل

[عبد الرحمن بن ابى بكر] السيوطى . — [القاهرة]. — (بدون مط). — (بدون سنة). — ١٦ ص. — ١٨٥ م م.

فتح الجواد بشرح الارشاد

احمد بن حجر الهيتمى. — [القاهرة]. — مط. مصطفى الحلبى . — ١٣٤٧ هـ. — جزآن. — ٢٨٦ م م.

فتح الجواد الكريم فيما يتعلق ببسم الله الرحمن الرحيم

حسن رحب بن محمد السقا. — [القاهرة]. مط. محمد افندى مصطفى. — ١٢٩٠ هـ. ١٥٠ ص. — ١٩٠ م م.

فتح الجواد الكريم فيما يتعلق ببسم الله الرحمن الرحيم

حسن [رجب] بن محمد السقا. — [القاهرة]. [مط. دار الطباعة العامرة]. — [١٣٠٦ هـ] ٢٤ ص. — ١٩٠ م م.

فتح رب البرية بشرح قصيدة الخزرجية

زكريا الانصارى. انظر: محمد بن ابى بكر المخزومى الدماميني على هامش كتابه : العيون الفاخرة...

الفتح الربانى

احمد عبد الرحمن البنا الساعاتى . — الطبعة الاولى . — [القاهرة] . — مط. الاخوان المسلمين . — [١٣٥٥ هـ] . — ستة اجزاء. — ٢٨٥ م م.
ملاحظة: كتاب غير كامل

الفتح الربانى والفيض الرحمانى

[عبد القادر بن ابى صالح موسى الجيلانى] [القاهرة. المط. العامرة]. — [١٢٨١هـ] ١١٠ ص. — ٢٣٠ م م.

فتح الرحمن شرح يبين على متن لقطة العجلان وبلة الضمآن فى فن الاصول

زكريا [بن محمد بن زكريا] الانصارى. — الطبعة الاولى . — [القاهرة] . — مط. النيل . — ١٣٢٨ هـ . — ٨٠ ص. — ٢٨٥ م م.

فتح العالى المالك فى الفتوى على مذهب الامام مالك

محمد [بن احمد بن محمد] عليش . — الطبعة الاولى. — [القاهرة] . — المط. الكبرى الاميرية. — ١٣٠٠ هـ . — جزآن ٢٧٠ م م.

فتح العالى المالك فى الفتوى على مذهب الامام مالك

محمد [بن احمد بن محمد] عليش. — الطبعة الاولى . — [القاهرة] . — مط. التقدم العلمية. — ١٣٢٠ هـ. — جزآن ٢٨٠ م م.

فتح العرب لمصر
بتلرج، الفرد . — [القاهرة] . — مط. دار الكتب المصرية . — ١٣٥١ هـ . — ١٩٣٢ م. — ٣ خ + ١ ل. + ٤٧ ص. + ٥٦٠ ص. — ٢٤٠ م م.

فتح العلام بشرح مرشد الانام
محمد عبد الله الجردانى. — الطبعة الاولى. [القاهرة]. — المط. العامرة الشرفية. — ١٣٢٣ هـ. — جزآن فى مجلد واحد . — ٢٧٥ م م.

فتح العلام فى الانتصار
محمد ابى الخير الطباع. — دمشق. — مط. الاصلاح. — ١٣٢٧ هـ. — ٥٠ ص. ٢١٠ م م.

فتح الغفار بشرح المنار
زين الدين بن ابراهيم ابن نجيم . — [القاهرة]. — مط. مصطفى البابى الحلبى ١٣٥٥ هـ . — ١٩٣٦ م . — ثلاثة اجزاء فى مجلد واحد. — ٢٤٥ م م.

الفتح القسى فى الفتح القدسى
محمد بن محمد عماد الدين الاصفهانى . — الطبعة الاولى — [القاهرة] . — المط. الخيرية . — ١٣٢٢ هـ. — ١٦ ص . — ٣٧٦ ص. — ٢١٥ م م.

الفتح القسى فى الفتح القدسى
محمد بن محمد عماد الدين الاصفهانى . — [القاهرة] . — مط. الموسوعات . — [١٣٢١ هـ]. — ١٦ ص. + ٣٤٧ ص. — ٢١٥ م م.

الفتح الكبير فى الزيادة الى الجامع الصغير
[عبد الرحمن بن ابى بكر] السيوطى . — [القاهرة] . — مط. دار الكتب العربية الكبرى. — [١٣٥٠ هـ] . — ثلاثة اجزاء ٢٣٠ م م.

فتح اللطيف فى علم التصريف
محمد بن محمد بن ابى بكر الدلائى. انظر: محمد بن عبد الرحمن الحطاب فى كتابه : تحرير الكلام...

فتح الله المعين على شرح الكنز
محمد ابو السعود المصرى. — الطبعة الاولى. — [القاهرة]. — مط. ابراهيم المويلحى. — ١٢٨٧ هـ . — ثلاثة اجزاء. ٣١٧ م م.

الفتح المبين فى رد اعتراض المعترض
عمر العطار . — الطبعة الاولى . — [القاهرة] . — المط. الخيرية . — ١٣٠٤ هـ. — ٦٨ ص. — ١٩٠ م م.

فتح المبين شرح الاربعين
احمد بن حجر الهيتمى. — [القاهرة]. — المط. الميمنية . — [١٣١٧ هـ] . — ٢٥٦ ص. — ٢٨٦ م م.

الفتح المبين فيما يتعلق بترياق المحبين
ظهر الدين الحسنى الحسينى . — الطبعة الاولى. — [القاهرة]. — المط. الخيرية. ١٣٠٦ هـ. — ١٤٣ ص. — ٢٧٥ م م.

فتح المتعال فى مدح النعال
احمد بن محمد المغربى المقرى. — الطبعة الاولى. — حيدر آباد. — مط. مجلس دائرة المعارف النظامية. — ١٣٣٤ هـ. — ٤١٤ ص. + ٥ ص. — ٢٤٣ م م.

فتح المسالك فى ايضاح المناسك على المذاهب الاربعة
محمد امين الكردى الكردى الاربلى . — [القاهرة]. — مط. التقدم. — ١٣٢٤ هـ ١/د. + ١٩٢ ص. — ٢٠٠ م م.

فتح المعين شرح قرة العين
عبد العزيز الملیبارى. — [القاهرة] . — [المط. العامرة] . — [١٢٨٧ هـ] . — ٤ ص. + ١٩٨ ص. — ٢٧٥ م م.

فتح المغيث بشرح ألفية الحديث
عبد الرحمن بن الحسين العراقى. — الطبعة الاولى. — [القاهرة]. — (بدون مط). ١٣٥٥ هـ. — ١٩٣٧ م. — جزآن فى مجلد واحد. — ٢٤٥ م م.

فتح الملك العلى بصحة حديث باب مدينة العلم علـــى

احمد بن محمد بن الصديق. — [القاهرة] المط. الاسلامية. — ١٣٥٤ هـ. — ١٠٢ص ٢٤٠ م م.

فتح الملك المجيد المؤلف لنفع العبيد

احمد الديربى الكبير . — الطبعة الثالثة. [القاهرة]. — المط. العامرة المليجية. — ١٣٣٤ هـ. — ١٠٢ ص. — ٢١٨ م م.

فتح المنان على تحفة الاخوان

محمد بن عبد الرحمن النابلى. — [القاهرة] المط. الميمنية. — ١٣٢٥ هـ. — ٤٧ ص ١٩٠ م م.

فتح الوهاب بشرح منهج الطلاب

زكريا [بن محمد بن زكريا] الانصارى. — [القاهرة] . — [المط. الميمنيـة] . — [١٣١٥ هـ]. — جزآن فى مجلد واحد. — ٢٧٥ م م.

فتح الوهاب بشرح منهج الطلاب

زكريا [بن محمد بن زكريا] الانصارى. — [القاهرة] . — [المط. الميمنيـة] . — [١٣٢٣ هـ]. — جزآن فى مجلد واحد. — ٢٧٥ م م.

الفتح الوهبى على تاريخ ابى نصر العتبى

احمد بن على بن عمر بن صالح بـن احمـد اليمنـى . — [القاهـرة] . — [المط. الوهبية]. — [١٢٨٦ هـ]. — جزآن. — ٢٨٥ م م.

فتكة البراض بالتركزى المعترض على القاضى عـيـاض

احمد بن اسماعيل البرزنجى . — الطبعـة الاولى. — [القاهرة] . — مط. العصـر التاسع عشر — ١٣١٠ هـ. — ٤٤ ص. ٢٦٠ م م.

الفتوى الحموية الكبرى

احمد بن عبد الحليـم بن عبد السلام ابـن تيمية. — مكة المكرمة. — المط. السلفية ١٣٥١ هـ. — ١/ى + ٩٠ ص. — ٢٣٢مم.

الفتوحات الاحمدية بالمنح المحمدية

سليمان الجمل. — [القاهرة]. — [المط. المصرية]. — [١٢٩٦ هـ]. — ١٤٨ ص ٢٦٠ م م.

الفتوحات الاسلامية بعد مضى الفتوحات النبوية

احمد بن زينى دحلان. — [القاهرة]. — المط. الحسينية . — [١٣٢٣ هـ] . — جزآن. — ٢٢٥ م م.

الفتوحات الاسلامية بعد مضى الفتوحات النبويـة

[احمد بن] زينى دحلان. — الطبعة الاولى مكة المكرمة. — المط. الميرية. — ١٣٠٢هـ. جزآن فى مجلد واحد. — ٢٨٠ م م.

الفتوحات الالهية بتوضيح تفسير الجلالين

سليمان الجمل. — [القاهرة] . — المط. البهية. — ١٣٠٣ هـ. — اربعـة اجـزاء ٢٨٣ م م.

الفتوحات الالهية فى احاديث خير البرية

محمد بن عبد الله الحسنى . — الرباط . المط. المحمديـة . — [١٣٦٤ هـ] . — ٤٦٢ ص. — ٢٦١ م م.

فتوحات الباعث بشرح المباحـث فـى احكـام مارث الوارث

ابو بكر بن عبد الرحمن بن محمد بن شهاب الدين العلوى . — الطبعـة الاولـى . — حيدر آباد. — مط. مجلس دائرة المعارف النظامية . — ١٣١٧ هـ . — ٢٧٠ ص . ٢٤٥ م م.

الفتوحات الربانية على الاذكار النووية

محمد بن علان الصديقى . — [القاهرة] . مط. السعادة . — ١٣٤٧ هـ / ١٣٤٨ هـ. / ١٩٣٩ م. — سبعة اجزاء فى ثلاثة مجلدات ٣٥٠ م م.

الفتوحات الربانية على الشعب الايمانية

حسن عبد الرازق الاطوابى. — [القاهرة]. مط. السعادة. — ١٣٣٣ هـ. — ٢٠٨ ص ٢٠٠ م م.

ف

الفتوحات الربانية فى تفضيل الطريقة الشاذلية

محمد بن محمد مسعود الفاسى ٠ — [القاهرة] ٠ — مط٠ المعاهد٠ — ١٣٤٠ هـ ١٩٢١ م٠ — ٧٤ ص٠ — ٢٠٠ م م٠

الفتوحات الرمضانية فى طريق الصوفية

محمد يوسف المرزوقى٠ — ١٣٢٦ هـ٠ ٩٦ ص٠ + ١ و٠ — ٢٤٠ م م٠

الفتوحات المكية

محمد بن على [بن محمد] ابن العربى الحاتمى الطائى الاندلسى٠ — [القاهرة] ٠ — [مط٠ دار الطباعة المصرية] ٠ — [١٢٧٤ هـ]٠ اربعة اجزاء٠ — ٣٢٥ م م٠

فتوح البلدان

احمد بن يحيى بن جابر البلاذرى ٠ — الطبعة الاولى ٠ — [القاهرة] ٠ — مط٠ الموسوعات٠ — ١٣١٩ هـ٠ — ١٩٠١ م٠ ١/هـ٠ + ٤٨٠ ص٠ — ٢٤٥ م م٠

فتوح ربنا المتعال باختصار شرح منظومة الشرنبلالى

احمد عمر النشوى الازهرى٠ — الطبعة الاولى٠ — [القاهرة]٠ — مط٠ على صبيح ١٣٤٨ هـ٠ — ٤٦ ص٠ — ٢٨٠ م م٠

فتوح الشام

محمد الواقدى٠ — [القاهرة] ٠ — مط٠ الحاج عبد السلام شقرون٠ — [١٣٤٧ هـ] جزآن فى مجلد واحد٠ — ٢٨٠ م م٠

فتويان من فتاوى المنار الاصلاحية فى حقيقة الايمان والشرك والسنة والبدعة ومذاهب المتكلمين والفقهاء والصوفية

الطبعة الاولى ٠ — [القاهرة] ٠ — مط٠ المنار٠ — ٤٨ ص٠ — ٢٤٠ م م٠

الفتوى الطرسوسية

ابراهيم بن على بن احمد بن عبد الواحد الطرسوسى ٠ — [القاهرة] ٠ — مط٠ الشرق ٠ — ١٣٤٤ هـ٠ — ١٩٢٦ م٠ — ٣٥٥ ص٠ — ٢٤٥ م م٠

فجر الاسلام

احمد امين٠ — الطبعة الثالثة٠ — [القاهرة] مط٠ لجنة التأليف والترجمة والنشر٠ — ١٣٥٤ هـ ٠ — ١٩٣٥ م٠ — الجزء الاول٠ ٢٢٠ م م٠

الفجر الصادق فى الرد على منكر التوسل والكرامات والخوارق

جميل افندى صدقى الزهاوى٠ — [القاهرة] مط٠ الواعظ٠ — ١٣٢٣ هـ٠ — ٨ ص٠ + ٧٦ ص٠ — ١٩٢ م م٠

فحول الشعراء : الفرزدق، النابغة الذبيانى، جميل بثينة، ذو الرمة، امية بن ابى الصلة

الطبعة الاولى ٠ — بيروت ٠ — المط٠ الوطنية٠ — ١٣٥٢ هـ٠ — ١٩٣٤ م٠ — ١٢٠ ص٠ + ٧٤ ص٠ — ٢٢٠ م م٠

الفخرى فى الآداب السلطانية والدول الاسلامية

محمد بن على بن طباطبا ابن الطقطاقى٠ — [القاهرة] ٠ — مط٠ الموسوعات العربية٠ ١٣١٧ هـ٠ — ١٠ ص٠ — ٢٠٤ م م٠

الفخرى فى الآداب السلطانية والدول الاسلامية

محمد بن على بن طباطبا ٠ — [القاهرة]٠ مط٠ المعارف٠ — ١٩٢٣ م٠ — ١/و٠ + ٣٠١ ص٠ — ٢٣٠ م م٠

الفرائد السمية فى شرح النظم المسمى بالفرائد السنية فى فروع الفقه

محمد بن حسن بن احمد الكواكبى ٠ — الطبعة الاولى ٠ — [القاهرة] ٠ — المط٠ الكبرى الاميرية٠ — ١٣٢٣ / ١٣٢٤ هـ٠ جزآن٠ — ٢٨٠ م م٠

فرائد القلائد فى مختصر شرح الشواهد

محمود بن احمد العينى٠ — [القاهرة]٠ — المط٠ الكاستلية ٠ — [١٢٩٧ هـ] ٠ — ٣ ص٠ + ٣٩٩ ص٠ — ٢٣٣ م م٠

الفرج بعد الشدة

عبد الله بن محمد بن عبيد بن ابى الدنيا القرشى٠ — [القاهرة] ٠ — (بدون مط)٠ (بدون سنة)٠ — ٣٢ ص٠ — ١٧٣ م م٠

فرحة الهموم والحزن فى حوادث وتاريخ اليمن
عبد الواسع بن يحيى الواسعى ٠ — [القاهرة] ٠ — المط٠ السلفية ٠ — ١٣٤٦ هـ٠ + ٤٠٠ ص٠ — ١٩٥ م م٠

الفرقان بين اولياء الرحمن واولياء الشيطان
احمد بن عبد الحليم بن عبد السلام ابن تيمية [القاهرة] ٠ — مط٠ التقدم٠ — [١٣٢٢ هـ] ١١١ ص٠ — ٢٠٠ م م٠

الفرقان الدامغ بالحق اباطل اهل البهتان
[محمد] ابو الهدى الصيادى الرفاعى ٠ — [القاهرة] ٠ — مط٠ الهلال٠ — ١٩٠٦ م٠ ٩٧ ص٠ — ٢٣٧ م م٠

الفرقان النيران فى بعض المباحث المتعلقة بالقرآن
محمد سعيد البانى ٠ — [م٠ م٠] ٠ — مط٠ الحكومة العربية٠ — ١٣٣٩ هـ/ ١٩٢١ م٠ — ٩٤ ص٠ — ٢٢٥ م م٠

فرق الشيعة
الحسن بن موسى النوبختى٠ — النجف٠ المط٠ الحيدرية٠ — ١٣٥٥ هـ / ١٩٣٦ م٠ ١٣٩ ص٠ — ٢٣٥ م م٠

فرنسا وسياستها البربرية فى المغرب الاقصى تقرير مقدم الى المؤتمر الاسلامى
[القاهرة]٠ — (بدون مط)٠ — (بدون سنة)٠ — ٩٢ ص٠ — ١ خ + ١ ل ٠ — ٢٣٥ م م٠

فرنكو
العرائش٠ — مط٠ الفنون المصورة بوسكا ١٩٣٩ م٠ — ٦٣ ص٠ + ١ ل٠ — ٢٣٥مم٠

الفروق
اسماعيل حقى افندى٠ — [القسطنطينية]٠ [مط ٠ شركة صحافية عثمانية] ٠ — [١٣١٠ هـ]٠ — ٢٧٢ ص٠ — ٢٢٠ م م٠

الفروق
احمد بن ادريس بن عبد الرحمن الصنهاجى القرافى ٠ — [تونس] ٠ — [المط٠ التونسية]٠ — ١٣٠٢ هـ٠ — اربعة اجزاء٠ ٢٤٠ م م٠

الفروق اللغوية
[الحسن بن عبد الله بن سهل بن سعيد] العسكرى ٠ — [القاهرة] ٠ — (بدون مط) ١٣٥٣ هـ ٠ — ١/د ٠ + ٢٥٩ ص ٠ — ٢٤٥ م م٠

فصل الاقوال فى الجواب عن حادثة السؤال ونفى العقوبة بالمال
محمد بن محمد كمال الدين الازهرى المدنى ٠ — [القاهرة] ٠ — مط ٠ مصطفى البابى الحلبى ٠ — ١٣٤٠ هـ٠ — ٧٠ ص٠ — ١٩٠ م م٠

الفريدة
عبد الرحمن بن ابى بكر السيوطى ٠ — [القاهرة]٠ — مط ٠ الترقى٠ — ١٣٣٢ هـ٠ ٧٨ ص٠ — ١٩٠ م م٠

فريدة التبيان ونزهة الحفاظ والاخوان
عبد الرحمن بن ابى بكر السيوطى ٠ — [القاهرة] ٠ — المط٠ الحميدية ٠ — ١٣٢٢ هـ٠ — ١٦ ص٠ — ١٩٠ م م٠

الفصل فى الملل والاهواء والنحل
[على بن احمد بن سعيد] بن حزم الظاهرى الاندلسى وبهامشه الملل والنحل للشهرستانى ٠ — الطبعة الاولى ٠ — [القاهرة] ٠ — مط٠ محمد على صبيح ١٣٤٧ هـ٠ — خمسة اجزاء فى مجلدين٠ — ٢٨٠ م م٠

فصل القضية فى المرافعات وصور التوثيقات والدعوة الشرعية
محمود محمد خطاب السبكى٠ — ١١٠ ص٠ ٢٢٠ م م٠

فصل المقال فيما بين الحكمة والشريعة من الاتصال
[محمد] بن احمد [بن محمد] بن احمد ابن رشد٠ — [القاهرة]٠ — المط٠ الحميدية المصرية٠ — [١٣١٩ هـ]٠ — ١٠٢ ص٠ ١٩٠ م م٠

فصل المقال فيما بين الحكمة والشريعة من الاتصال

[محمد] بن احمد [بن محمد] بن احمد ابن رشد. — [القاهرة] . — مط. الاداب والمؤيد . — ١٣١٧ هـ. — ٢٨ ص . — ٢٠٠ م م.

[فصوص الحكم]

[محمد بن علي بن محمد الحاتمي الطائي ابن العربي] . — [القسطنطينية] . — [مط . سنده] . — [١٢٨٧ هـ] . — ١٢٥ ص. — ٢٢٠ م م.

فصوص الحكم مع شرح توضيح البيان

محمد بن علي بن محمد الحاتمي الطائي الاندلسي . — دهلي . — مط. افتخار. ١٨٩٧ م. — ٣٨٠ ص. — ٢٧٥ م م.

فصول التماثيل في تباشير السرور

عبد الله بن المعتز. — الطبعة الاولى . — [القاهرة] . — المط . العربية . — ١٣٤٤ هـ. — ١٩٢٥ م. — ٢١٠ م م.

فصول الحكماء

محمد ابو الهدى افندى الصيادى الرفاعي. [القاهرة]. — مط. هندية. — ١٣٢٤ هـ ١٩٠٦ م. — ١٠١ ص. — ١٩٤ م م.

[الفصول في الاصول]

[محمد حسين بن محمد رجيم] . — [الهند؟]. — [دار طباعة الحاج ابراهيم التبريزي] . — [١٣٤٤ هـ] . — جزآن في مجلد واحد. — ٣٣٦ م م.

الفصول المهمة في تأليف الامة

عبد الحسن شرف الدين الموسوى العاملى الطبعة الثانية . — صيدا . — مط. العرفان. — ١٣٤٧ هـ. — ١٩٢ ص. — ٢٤٥ م م.

فصيح اللغة العربية

احمد بن يحيى ثعلب. — [القاهرة] . — مط. السعادة. — ١٣٢٥ هـ. — ١٩٠٧ م. ١/ج + ٨٨ ص. — ٢٤٣ م م.

الفضائل المحمدية

يوسف بن اسماعيل النبهانى . — بيروت. المكتبة العثمانية. — ١٣١٨ هـ. — ٣٣٢ ص ١٨٧ م م.

فضل الخيل

عبد المؤمن [بن خلف بن ابى الحسن] الدمياطى . — الطبعة الاولى . — حلب. المط. العلميه. — ١٩٤٩ هـ/١٩٣٠ م. — ٢٤ ص. + ١٩٢ ص. — ٢٦٢ م م.

فضل علم السلف على الخلف

عبد الرحمن ابن رجب البغدادى . — [القاهرة]. — مط. الشرق . — (بدون سنة). — ٥٦ ص. — ٢٣٥ م م.

فضل الكلاب على كثير ممن لبس الثياب

محمد بن خلف بن المرزبان. — [القاهرة] ٣٢ ص. — ٢٣٥ م م.

الفضيلة او بول وفرجينى

برناردين دى سان بيير. — الطبعة الثامنة [القاهرة] . — مط. الاستقامة . — ١٣٦٧ هـ. — ١٩٤٨ م . — ٢٩٥ ص. + ٣٨ رسما. — ٢٥٠ م م.

الفقه الاكبر

على البزدوى — لندن. — (بدون مط). [١٢٧٩ هـ]. — ٣٢ ص. — ٢١٠ م م.

فقه اللغة واسرار العربية

عبد الملك بن محمد بن اسماعيل الثعالبى [القاهرة] . — المط . العمومية . — [١٣١٨ هـ] . — ١٦ ص. + ٢٦٣ ص. ٢٥٥ م م.

فقه اللغة وسر العربية

عبد الملك بن محمد [بن اسماعيل] الثعالبى [القاهرة] . — المط . الرحمانية . — ١٣٤٦ هـ. — ١٩٢٧ م. — ٦٢٨ ص. — ١٦٠ م م.

فكاهة الاذواق من مشارع الاشواق فى فضل الجهاد والترغيب فيه والحث عليه

محمد العالم . — [القاهرة] . — [المط السنية] . — [١٢٩٠ هـ]. — ٤ ص. + ٧٦ ص. — ٢٣٤ م م.

الفكاهة والاتناس فى مجون ابى نواس
[القاهرة]٠ — (بدون مط)٠ — ١٣١٦ هـ
١١٨ ص٠ — ٢٤٠ م م٠

الفكر السامى فى تاريخ الفقه الاسلامى
محمد بن الحسن الحجوى الثعالبى ٠ —
الرباط٠ — فاس٠ — ادارة المعارف٠ —
١٣٤٥ هـ ٠ — اربعة اجزاء ٠ — ٢٤٠ م م٠

الفكر العربى بين ماضيه وحاضره
سامى الكيلالى٠ — [القاهرة] ٠ — مط٠
المعارف ٠ — ١٩٤٣ م٠ — ٩٦ ص٠ —
١٩٦ م م٠

فلسفة ابن خلدون الاجتماعية
طه حسين ٠ — [القاهرة] ٠ — المط٠
الاعتماد ٠ — ١٣٤٣ هـ / ١٩٢٥ م ٠ —
١٨٤ ص٠ — ٢٤٥ م م٠

فلسفة التوحيد او اشرف المقاصد فى شرح المقاصد
احمد بن محمد بن محمد بن يعقوب الولالى
المكناسى ٠ — الطبعة الاولى ٠ —
[القاهرة] ٠ — المط٠ الخيرية ٠ —
(بدون مط)٠ — ٣٨٨ ص٠ — ١٧٥ م م٠

فلسفة القاضى
محمد بن احمد بن محمد ابن رشد ٠ —
الطبعة الثانية٠ — [القاهرة] ٠ — المط٠
الجمالية ٠ — ١٣٢٨ هـ٠ — ١/ح ٠ +
١٢٧ ص٠ + ١١ ص٠ — ٢٤٠ م م٠

فلسفة اللذة والالم
اسماعيل مظهر٠ — [القاهرة] ٠ — [مط٠
النهضة المصرية]٠ — ١٩٣٦ م٠ — ٣٥٨ ص
٢٣٥ م م٠

فلسفة اللغة العربية وتطورها
جبرضومط ٠ — [القاهرة] ٠ — مط٠
المقتطف والمقطم ٠ — ١٩٣٩ م ٠ —
٢١٥ ص٠ — ٢٤٥ م م٠

الفلسفة اللغوية والالفاظ العربية
جرجى زيدان ٠ — الطبعة الثانية ٠ —
[القاهرة]٠ — مط٠ الهلال٠ — ١٩٠٤ م
١١٨ ص٠ — ٢٤٠ م م٠

فلسفة المحدثين والمعاصرين
وولف، ا٠ — [القاهرة]٠ — مط٠ لجنة
التأليف والترجمة والنشر ٠ — ١٩٣٦ م٠
١/ط + ٢٤٩ ص٠ — ١٩٠ م م٠

الفلك الدائر على المثل السائر
عبد الحميد بن هبة الله [بن محمد] ٠ —
بن ابى الحديد٠ — [الهند]٠ — (طبعة
حجرية)٠ — [١٣٠٩ هـ]٠ — ١٨٤ ص٠
٢١٨ م م٠

الفلاكة والمفلوكون
احمد بن على الدلجى٠ — [القاهرة] ٠ —
مط٠ الشعب٠ — ١٣٢٢ هـ٠ — ١٤٥ ص٠
٢٤٠ م م٠
نسخة اخرى كالسابقة

الفلك المشحون فى احوال محمد بن طولون
محمد بن على بن احمد بن طولون الصالحى
دمشق ٠ — مط ٠ الترقى٠ — ١٣٤٨ هـ٠
٥٥ ص٠ — ٢٢٥ م م٠

الفلك المشحون بما يتعلق بانتفاع المرتهن بالمرهون
محمد عبد الحى اللكنوى ٠ — [القاهرة]٠
مط٠ المعاهد٠ — ١٣٤٠ هـ٠ — ١٩٢١ م
١٨ ص٠ — ١٩٠ م م٠

فن تطعيم الاجدرى
[احمد حسن الرشيدى] ٠ — [القاهرة] ٠
[مط ٠ صاحب السعادة الكبرى] ٠ —
[١٣٥٢ هـ]٠ — ١٤ ص٠ — ١٩٠ م م٠

الفهرست
[محمد بن اسحاق بن يعقوب] ابن النديم٠
[القاهرة] ٠ — المط٠ الرحمانية ٠ —
١٣٤٨ هـ٠ — ١/و ٠ + ٥٢٨ ص ٠ +
٨ ص٠ — ٢٤٢ م م٠
نسخة اخرى كالسابقة

فهرست الفكاهة فى الندامة والنزاهة
محمد افندى سعد [بن محمد سعد المصرى]
الطبعة الاولى٠ — [القاهرة] ٠ — المط٠
العامرة الشرفية ٠ — ١٣٠٧ هـ ٠ —
١٤٨ ص٠ — ٢٣٤ م م٠

فهرس الكتب العربية الموجودة بدار الكتب المصرية لغاية شهر سبتمبر سنة ١٩٢٥ ، وملحق بالكتب العربية الواردة للدار لغاية شهر مای سنة ١٩٢٦

الطبعة الاولى ٠ – [القاهرة] ٠ – مط٠ دار الكتب المصرية ٠ – ١٣٤٥ هـ ٠ – ١٩٢٦ م٠ – ١٣٥٢ هـ٠ – ١٩٣٣ م٠ – ستة اجزاء

ملاحظة: كتاب غير كامل

فهرست ما رواه عن شيوخه من الدواوين المصنفة

محمد بن خير بن عمر ابن خليفة٠ – سرقسطة مط٠ قوميس ٠ – ١٨٩٣ / ١٨٩٥ م٠ – جزآن٠ – ٢٢٠ م م٠

الفوائد

محمد بن ابى بكر ابن القيم الجوزية ٠ – [القاهرة]٠ – مط٠ ادارة الطباعة المنيرية٠ ١٣٤٤ هـ٠ – ٢٢٤ ص٠ – ٢٤٠ م م٠

الفوائد الالوسية على الرسالة الاندلسية

عبد الباقى افندى بن محمود آلوسى ٠ – بغداد٠ – مط٠ دار السلام٠ – ١٣١٢ هـ٠ ٦٤ ص٠ – ١٩٠ م م٠

الفوائد البهية فى تراجم الحنفية

محمد عبد الحى اللكنوى٠ – الطبعة الاولى٠ [القاهرة]٠ – مط٠ السعادة٠ – ١٣٢٤ هـ ٢٤٩ ص٠ + ١٣ ص٠ – ٢٧٥ م م٠

الفوائد البهية فى تراجم الحنفية مع التعليقات على الفوائد المذكورة

محمد عبد الحى الفرنكى اللكنوى ٠ – ١٣٣٦ هـ٠ – ١٩١٨ م٠ – [لكنؤ] ٠ – مط٠ اليوسفى ٠ – ٨٩ ص٠ – ٣١٨ م م٠

الفوائد البهية فى القواعد الفقهية

محمود افندى حمزة [الحسينى] ٠ – دمشق٠ – مط٠ حبيب افندى٠ – ١٢٩٨ هـ ٣٨٠ ص٠ – ٢١٨ م م٠

فوائد الثمرات الاحمدية فى المباحث الاقتصادية

محمد عفيفى البقلى٠ – الطبعة الاولى٠ – [القاهرة]٠ – مط٠ المقتطف والمقطم٠ – ١٩٢٥ م٠ – ا ل + ٣٧٩ ص٠ + ا/ك٠ ٢٣٥ م م٠

فوائد العز الاسنى

[محمد] الشبراوينى ٠ – [م٠ م٠]٠ – (طبعة حجرية)٠ – [١٢٧٨ هـ]٠ – ٤٧ ص ٢٢٥ م م٠

الفوائد الفكرية للمكتبة المصرية

عبد الله باشا فكرى٠ – [القاهرة] ٠ – المط٠ الخيرية ٠ – الطبعة الاولى ٠ – (بدون سنة) ٠ – ٦٣ ص٠ – ١٩٢ م م٠

الفوائد المخصصة باحكام كى الحمصة

محمد عابدين ٠ – [دمشق ٠ – مط٠ المعارف]٠ – [١٣٠١ هـ] ٠ – ١٩ ص٠ ٢١٢ م م٠

الفوائد المهمة

قازان٠ – مط٠ الخزانة٠ – ١٢٩٧ م٠ – ٣٩ ص٠ – ٢٥٥ م م٠

ملاحظة: (كتاب بدون مؤلف)

الفواتح الالهية والمفاتح الغيبية الموضحة للكلم القرآنية والحكم الفرقانية

نعمة الله بن محمود النخجوانى٠ – الطبعة الاولى ٠ – [القسطنطينية] ٠ – المط٠ العثمانية٠ – ١٣٢٥ هـ٠ – جزآن٠ – ٢٨٠ م م٠

[فواتح الرحموت فى] شرح مسلم الثبوت

عبد العلى محمد اللكنوى الانصارى ٠ – لكنؤ٠ – [١٢٩٥ هـ]٠ – المط٠ لكنشور جزآن فى مجلد واحد٠ – ٣١٠ م م٠

فوات الوفيات

محمد بن شاكر بن احمد الصلاح الكتبى٠ – [القاهرة]٠ – [١٢٨٣ هـ]٠ – جزآن٠ – ٢١٥ م م٠

فوح المسك الذكى فى تاريخ وكرامات القطب منصور محمد هيكل

عبد الرحمن سالم نصر الدين ٠ – دمنهور مط٠ حلبى٠ – [١٣٤٩ هـ٠ – ١٩٣٠ م٠] ١٢٨ ص٠ – ١٨١ م م٠

الفوز الاصغر

احمد ابن مسكوية ٠ – [القاهرة] ٠ – مط٠ السعادة٠ – ١٣٢٦ هـ٠ – ١١٠ ص٠ ١٩٠ م م٠

نسخة اخرى كالسابقة

الفواكيه الجنوية فى الملتقطات النجوية

عبد الهادى نجا الابيارى. — الطبعة الاولى. [القاهرة]. — مط. الوطن. — ١٣٠٠ هـ. الجزء الاول. — ٢٤٥ م م.

الفواكه الدوانى على رسالة ابن ابى زيد القروانى

احمد بن غنيم بن سالم بن مهنا النفراوى. الطبعة الاولى. — [القاهرة]. — مط. السعادة. — ١٣٣١ / ١٣٣٢ هـ. — ثلاثة اجزاء. — ٢٨٠ م م.

فى آداب الحسبة

محمد بن ابى محمد السقطى. — [باريز]. [المط. الدولية]. — ١٩٣١ م. — ٤ ل + ٢ و + ٧٢ ص. + ٢ و + ٧٢ ص. ٢٢٥ م م.

فى الادب الجاهلى

طه حسين. — [القاهرة]. — مط. فاروق ١٣٥٢ هـ. — ١٩٣٣ م. — ٢ و + ٣٥٥ ص ٢٤٠ م م.

فى البواسير ومعالجتها

حسن بك محمود. — [القاهرة]. — (بدون مط). — [١٢٩٥ هـ]. — ٧٤ ص. + ٢ ص. — ٢١٠ م م.

فى تطعيم الجدرى

احمد حسن الرشيدى. — [القاهرة]. — [مط. صاحب السعادة]. — [١٢٥٢ هـ] ١٤ ص. — ١٩٠ م م.

فى الصدقة خطبة على انجيل الاحد الرابع

جراسيموس مسرة. — بعبدا. — المط. العثمانية. — ١٩٠٤ م. — ٣٦ ص. — ٢٢٥ م م.

فى الصيف

طه حسين. — [القاهرة]. — مط. الهلال ١٩٣٣ هـ. — ١٣٩ ص. — ٢١٠ م م.

فى مصر الاسلامية

زكى محمد حسن. — [القاهرة]. — مط. المقتطف والمقطم. — ١٩٣٧ م. — ١٦٧ ص + ١٤ ص. + ٣ ل. — ٢٣٩ م م.

فيصل ملك العراق

ستررت ارسكين. — [بيروت]. — [المكتبة الاهلية]. — [١٣٢٥ هـ. — ١٩٣٤ م]. — ٢٢٠ ص. + صور مضافة. ٢٢٠ م م.

فيض الجواد على حديث «شيبتنى هود»

عز الدين بن على بن عبد العزيز المكى. — [القاهرة]. — مط. ادارة الطباعة المنيرة. (بدون سنة). — ٣٩ ص. — ١٩٠ م م.

فيض الملك الحميد وفتح القدوس المجيد بشرح بلغة المريد ومشتهى موقف سعيد

سليمان بن يونس بن على الجهنى. — الطبعة الاولى. — [القاهرة]. — المط. الادبية. — ١٣٢٠ هـ. — ١٦٠ ص. — ٢٧٠ م م.

الفيض الوارد على روض مرثية مولانا خالد

محمود الحسنى الحسينى الآلوسى. — [م. م.]. — المط. الكستلية. — [١٢٧٨ هـ]. — ٢٦٤ ص. — ٢٠٠ م م.

فيما يتعلق «انما الاعمال بالنيات»

[محمد مصطفى] ماء العينين [بن محمد فاضل ابن مامين] الشنجيطى. — انظر: مجموع مشتمل على...

الفيوضات الاحسانية شرح الاوراد البهائية

عبد القادر بن محمد بن محمد الكيانى. — [الاسكندرية. — المط. الوطنية]. — [١٢٨٩ هـ]. — ١٠٤ ص. + ٧ ص. — ٢٤٠ م م.

الفيوضات الربانية بشرح القصيدة العينية فى مدح آل بيت خير البرية

احمد الحسنى الشناوى. — [القاهرة]. — (مط. حجرية). — [١٢٩٤ هـ]. — ١٥٤ ص ٢٠٠ م م.

فيوض البحور المتلاطمة فى شرح الانوار المتراكمة

محمد عثمان المرغنى. — الطبعة الاولى. — [القاهرة]. — مط. السعادة. — ١٣٢٩ هـ ١٩١١ م. — ٢٧٢ ص. — ١٩٠ م م.

ق

ق

القاضى البيضاوى مع حاشيته
[اسماعيل بن محمد بن مصطفى] القنوى ٠ [القاهرة] ٠ — المط٠ العامرة٠ — ١٣٨٦ هـ سبعة اجزاء٠ — ٣٦٧ م م٠

قاموس العاشقين فى اخبار حسين برهان الدين
عبد المنعم العانى٠ — بيروت ٠ — المط٠ الادبية ٠ — ١٣٠٢ هـ٠ — ٨٤ ص ٠ — ٢٢٠ م م٠
نسخة اخرى كالسابقة

قاموس العواصم
امر الله محمد ٠ — [القاهرة] ٠ — مط٠ كرارة ٠ — ١٣٥٧ هـ ٠ — ١٩٣٨ م٠ — ٢٩ ص٠ — ١٨٧ م م٠

القاموس المحيط
محمد بن يعقوب الفيروزابادى٠ — الطبعة الاولى٠ — [القاهرة] ٠ — المط٠ الحسنية ١٢٣٠ هـ٠ — اربعة اجزاء ٠ — ٢٨٠ م م٠

قانوننامه الطوبجية الذى صدر الامر العالى بالاجراء على مقتضاه بتاريخ ٧ شوال سنة ١٢٩١ هـ
[م٠ م٠] ٠ — مط٠ عموم اركان حرب٠ — الجزء الثالث والرابع٠ — ١٣٥ م م٠

قانون البوليس سنة ١٩٠٦ م
[القاهرة] ٠ — المط٠ الاميرية ٠ — ١٩٠٦ م ٠ — ا و ٠ + ٦٥٦ ص ٠ —

قانون جمعية الثقافة العربية فى باريس، تأسست فى ٣ دسمبر سنة ١٩٢٧ م٠
[م٠ م٠] ٠ — (بدون مط) ٠ — (بدون سنة)٠ — ٨ ص٠ — ٢٠٥ م م٠

قانون الجمعية الشرعية لتعاون العاملين بالسنة المحمدية
[القاهرة]٠ — مط٠ السعادة٠ — ١٣٣١ هـ ١٦ ص٠ — ١٩٠ م م٠

قانون خاص بالغرف التجارية المصرية
[القاهرية] ٠ — المط٠ الاميرية ٠ — ١٩٣٣ م٠ — ٢٢ ص٠ — ٢٣٧ م م٠

قانون الزواج الحديث او طبيب العازب ودليل المتزوج
محمد السباعى ٠ — [القاهرة] ٠ — مط٠ السعادة٠ — [١٩١٩ م]٠ — ٢٧١ ص٠ + صور مضافة٠ — ٢٠٠ م م٠

قانون الصحة
كامل زكى٠ — [القاهرة]٠ — مط٠ التوفيق (بدون سنة)٠ — ٧٩ ص٠ — ١٩٤ م م٠

قانون العدل والانصاف للقضاء على مشكلات الاوقاف
محمد قدرى باشا٠ — الطبعة الخامسة ٠ — [القاهرة]٠ — مكتبة الاهرام٠ — ١٣٤٧ هـ ١٩٢٨ م ٠ — ٢٣٨ ص ٠ + ١/د ٠ — ١٩٥ م م٠

القانون فى الطب
[الحسين بن عبد الله] ابن سينا ٠ — [القاهرة]٠ — مط٠ بولاق٠ — [١٢٩٤ هـ] ثلاثة اجزاء٠ — ٢٧٠ م م٠

قبر الامام السيوطى وتحقيق موضعه
احمد تيمور ٠ — [القاهرة] ٠ — المط٠ السلفية ٠ — ١٣٤٦ هـ٠ — ٢٤ ص٠ + صور مضافة٠ — ٢٣٥ م م٠

القرآن الكريم

الجزائر٠ – (بدون مط)٠ – (بدون سنة) ١٩٢ ص٠ – ٢٣٠ م م٠

القرآن والعلوم العصرية

طنطاوى جوهرى ٠ – الطبعة الاولى ٠ – [القاهرة]٠ – مط٠ دار احياء الكتب العربية ١٣٤١ هـ ٠ – ١٩٢٣ م٠ – ٧٧ ص٠ – ١٩٥ م م٠

قرة الاعيان ومسرة الاذهان

محمد صديق حسن خان ٠ – قسطنطينية٠ مط٠ الجوائب ٠ – ١٢٩٨ هـ٠ – ١٥٩ ص ٢١٥ م م٠

قرة العين بفتاوى علماء الحرمين

حسين ابراهيم المغربى٠ – الطبعة الاولى٠ [القاهرة] ٠ – مط ٠ مصطفى محمد ٠ – ١٣٥٦ هـ٠ – ١٩٣٧ م٠ – ٣٨٢ ص٠ – ٢٧٥ م م٠

قرة العين فى ضبط اسماء رجال الصحيحين

عبد الغنى بن احمد البحرانى ٠ – الطبعة الاولى٠ – حيدر آباد ٠ – مط٠ دائرة المعارف النظامية٠ – ١٣٢٣ هـ٠ – ٥٩ ص ٢٤٠ م م٠

قرة عيون الاخبار لتكملة رد المختار على الدر المختار

محمد امين ابن عابدين٠ – الطبعة الثانية٠ [القاهرة]٠ – المط٠ الاميرية٠ – ١٣٢٦ هـ جزآن فى مجلد واحد٠ – ٢٧٠ م م٠

قرة النفوس والعيون بسير ما توسط من القرون

ترجمه من الفرنسية مصطفى افندى سيد الغرابى ٠ – [القاهرة] ٠ – [المط ٠ العامرة] ٠ – ١٢٦٢ هـ٠ – جزآن ٠ – ٢٥٠ م م٠

القسطاس المستقيم

محمد بن محمد بن محمد الغزالى ٠ – الطبعة الاولى ٠ – [القاهرة] ٠ – مط٠ الترقى ٠ – ١٣١٨ هـ ٠ – ١٩٠٠ م٠ – ١١٢ ص٠ – ٢٠٠ م م٠

القسم الاخير من كتاب صلة الصلة

احمد بن الزبير ٠ – الرباط ٠ – المط٠ الاقتصادية ٠ – ١٩٢٧ م ٠ – ١/ل٠ + ٢٨٥ ص٠ – ٢٥٠ م م٠

قصة الاسراء والمعراج بالنبى صلى الله عليه وسلم

نجم الدين الغيطى ٠ – [القاهرة] ٠ – [القاهرة]٠ – مط٠ بولاق٠ – [١٢٩٥ هـ] ١٤٦ ص٠ – ١٧٥ م م٠

قصة تودد الجارية وما جرى لها مع الفقهاء والقراء والمنجمين والمهندسين والاطباء

[م٠ م٠]٠ – (بدون مط)٠ – (بدون سنة) ٣١ ص٠ – ١٩٠ م م٠

القصر المنيف على حواشى المغنى

عبد الهادى نجا الابيارى٠ – [القاهرة]٠ – [المط٠ العامرة] ٠ – (بدون سنة) ٠ – جزآن٠ – ٢٤٥ م م٠

ملاحظة: كتاب غير كامل

قصيدة الاعشى الاكبر فى مدح المحلق

جمع وتعليق محمد الطاهر ابن عاشور ٠ – تونس٠ – مط٠ العرب٠ – ١٣٤٨ هـ٠ – ١٩٢٩ م٠ – ٣١ ص٠ + ١/ر٠ – ٢٣٢مم٠

القضاء المصرى الاهلى

ابراهيم جمال ٠ – [القاهرة] ٠ – مط٠ الاخبار٠ – (بدون سنة)٠ – اربعة اجزاء فى مجلدين٠ – ٢٥٥ م م٠

القضاء والقدر واصول العقائد الاسلامية

جمال الدين الافغانى ٠ – [القاهرة] ٠ – المط٠ المحمودية ٠ – (بدون سنة) ٠ – ١٦ ص٠ – ١٩٥ م م٠

قطب الانوار من روضة الازهار

عبد الرحمن بن عمر البعقالى٠ – [فاس]٠ (طبعة حجرية) ٠ – [١٣٢٦ هـ] ٠ – ١٩٩ ص٠ – ٢٢٥ م م٠

قطر المحيط

بطرس البستانى ٠ – (بدون مط) ٠ – ١٨٦٩ م٠ – جزآن٠ – ٢٠٥ م م٠

قلائد الجواهر فى مناقب الشيخ عبد القادر

محمد بن يحيى التادفى. — [القاهرة]. — مط. دار الكتب العربية. — [١٣٣١ هـ]. ٤ ص. + ١٤٠ ص. — ٢٨٠ م م.

قلائد العقيان

الفتح بن محمد بن خاقان القيسى. — الطبعة الاولى. — [القاهرة]. — مط. التقدم العلمية. — ١٣٢٠ هـ. — ٤ ص. + ٣٢٠ ص. — ٢٠٠ م م.

قلائد العقيان فى تراجم جملة من الرؤساء والوزراء

الفتح [بن محمد] بن خاقان. — [القاهرة]. (مط. بولاق). — [١٢٨٤ هـ]. — ٣٠٤ ص ٢٤٠ م م.

قفو الاثر فى صفو علوم الاثر فى المصطلح على مذهب السادة الحنفية

محمد بن ابراهيم بن يوسف بن عبد الرحمن الربعى. — الطبعة الاولى. — [القاهرة]. مط. السعادة. — ١٣٢١ هـ. — ٢٦ ص. ٢١٥ م م.

قلب العراق

امين الريحانى. — بيروت. — مط. صادر ١٩٣٥ م. — ٣٥٩ ص. + ٥ ل + ٣ خ ٢٦٠ م م.

القلوب فى ذكر مناقب وفضائل الشيخ نور حسين

[القاهرة]. — مط. الفتوح ١٣٣١ هـ. — ٧١ ص. — ١٩٠ م م.

القواطع البرهانية فى بيان افك علام احمد واشياعه

محمد على بن حسين المكى. — [القاهرة]. المط. الماجدية. — ١٣٥٣ هـ. — ٣١ ص ٢١٠ م م.

القواعد

عبد الرحمن بن رجب الحنبلى. — الطبعة الاولى. — [القاهرة]. — مط. الصدق. ١٣٥٢ هـ. — ١٩٣٣ م. — ٤٥٤ ص. — ٢٨٠ م م.

قواعد الاحكام فى مصالح الانام

عبد العزيز بن عبد السلام السلمى. — الطبعة الاولى. — [القاهرة]. — (بدون مط). — ١٣٥٣ هـ. — ١٩٣٤ م. — جزآن فى مجلد واحد. — ٢٤٣ م م.

القواعد الجلية فى علم العربية

جبرائيل اده اليسوعى. — بيروت مط. الآباء المرسلين اليسوعيين. — ١٩٠٠ م. — ١٥٥ ص. — ١٧٥ م م.

ملاحظة: القسم الثانى

القواعد الجلية فى علم العربية

جبرائيل اده اليسوعى. — بيروت. — المط. الكاثوليكية. — ١٩١١ م. — الجزء الثانى والثالث. — ١٩٠ م م.

القوانين الفقهية

[محمد بن احمد بن عبد الله بن عبد الرحمن] ابن جزى. — تونس. — مط. النهضة. — ١٣٤٤ هـ. — ١٩٢٦ م. — ٤٣١ ص. + ١/د و. — ٢٢٥ م م.

القانون فى الطب

[الحسين بن عبد الله] بن سينا. — [القاهرة]. — [المط. العامرة]. — [١٢٩٤ هـ]. — ثلاثة اجزاء. — ٢٧٠ م م.

قواعد الاصول الطبية

فرانسيسقو فاقا. — [القاهرة]. — [المط. العامرة الشرفية]. — (بدون سنة) الجزء الاول. — م م.

ملاحظة: كتاب غير كامل

قواعد التصوف

احمد بن احمد بن محمد زروق. — [القاهرة] [المط. العلمية]. — [١٣١٨ هـ]. — ٧٨ ص. + ١ و. — ١٩٠ م م.

القوانين التأسيسية لشركة التعاون الصناعية الاسبانية المغربية

تطوان. — مط. ايديطوريال اسبانو افريكانا (بدون مط). — ٢٤ ص. + ١٩ ص. — ٢١٠ م م.

ملاحظة: نص عربى واسبانى

قوانين حكم الاشراق الى كافة الصوفية فى جميع الآفاق

محمد وابو المواهب الشاذلى. – [دمشق] مط. ولاية سورية. – ١٣٠٩ هـ. – ١٠٨ ص. + ١٩ ص. – ١٩٤ م م.

قوانين الدواوين

شرف الدين ابى المكارم بن ابى سعيد ابن مماتى. – [القاهرة]. – [مط. ادارة الوطن]. – [١٢٩٩ هـ]. – ٣٩ ص ٢٣٥ م م.

القوانين [المحكمة فى الاصول المتقنة]

ابو القاسم القمى. – [الطبعة الثانية]. [طهران]. – مط. الحاج ابراهيم. – ١٣٠٣ هـ. – جزآن. – ٣٥٢ م م.

قوت القلوب فى معاملة المحبوب ووصف طريق المريد

محمد بن على [بن عطية] ابن عباس المكى. [القاهرة]. – المط. الميمنية. – [١٣١٠ هـ]. – جزآن. – ٢٧٠ م م.

قوت القلوب

[محمد بن على بن عطية ابن عباس] المكى. الطبعة الاولى. – [القاهرة]. – المط. المصرية. – ١٣٥١ هـ. – ١٩٣٢ م. – اربعة اجزاء فى مجلدين. – ٢٨٠ م م.

القول الابريزى

[احمد بن على بن عبد القادر] المقريزى. [القاهرة]. – مط. التوفيق. – ١٨٩٨م ١١٦ ص. – ٢٢٤ م م.

القول الايجابى فى ترجمة الانبابى

احمد رافع الطهطاوى. – [القاهرة]. – [المط. العامرة الشرفية]. – [١٣١٤ هـ] ١٠٣ ص. – ٢٤٥ م م.

القول البديع فى الصلاة على الحبيب الشفيع

محمد بن عبد الرحمن بن محمد السخاوى. الهند. – مط. انوار احمدى. – ١٣٢١ هـ ٢٠٢ ص. – ٢٧٨ م م.

القول الجامع فى الصداق البدعى والمتتابع

محمد بخيت [المطيعى]. – الطبعة الاولى [القاهرة]. – المط. الخيرية. – ١٣٢٠ هـ. – ١٨٢ ص. – ١٩٠ م م.

القول الجامع فى الطلاق البدعى والمتتابع

محمد بخيت [المطيعى]. – الطبعة الاولى [القاهرة]. – المط. الخيرية. – ١٣٢٠ هـ. – ١٨٢ ص. – ١٩٠ م م.

القول الجليل فى مناقب ابى خليل وخليفته ابراهيم

عبد الفتاح خليفة. – [القاهرة]. – مط. امين عبد الرحمن. – ١٣٥١ هـ. – /١٩٣٣ م. – ١٦٠ ص. – ٢٠٠ م م.

القول الجميل فى بيان سواء السبيل

شاه ولى الله. – [القاهرة]. – مط. الحاج منصور محمد. – ١٢٩٠ هـ. – ٤ ص. + ٥٦ ص

قول الحق لنبذ من قال القرآن من الخلق

محمد على المؤيد. – [القاهرة]. – مط. جريدة الاسلام. – ١٣١٧ هـ. – ١٨٩٩ م. – ٥٣ ص. – ٢٣٠ م م.

القول الحقيق فى رثاء وتاريخ الخديوى محمد توفيق

عزيز زند. – [القاهرة]. – مط. المحروسة. – ١٣٠٩ هـ. – ١٨٩٢ م. ٢١٢ ص. – ٢٤٥ م م.

القول السديد فى بعض مسائل الاجتهاد والتقليد

محمد عبد العظيم المكى. – [القاهرة]. مط. المنار. – ١٣٣٢ هـ. – ١٢٩٢ م. ٥٢ ص. – ١٩٠ م م.

القول الفصل

حسن حسنى باشا الطويرانى. – [القاهرة] المط. العمومية. – ١٣١٣ هـ. – ٤٨ ص ٢٢٤ م م.

نسخة اخرى كالسابقة

القول المعتمد فى مشروعية الذكر بالاسم المفرد

احمد بن مصطفى العلوى المستغانمى. – الطبعة الاولى. – [م. م.]. – مط. الاعتماد. – ١٣٥٠ هـ. – ١٩٣١ م. – ٦٩ ص. – ٢٤٠ م م.

القول المعروف فى الرد على من انكر التصوف
احمد بن مصطفى العلاوى ٠ — تونس٠ —
المط٠ التونسية٠ — ١٣٣٩ هـ٠ — ٨٠ ص
٢٣٩ م م٠

القول المفيد فى آثار الصعيد، وهو رحلة لطلبة مدرسة دار العلوم اثناء تجولهم فى الوجه القبلى سنة ١٨٩١ م٠
الطبعة الاولى٠ — [القاهرة] ٠ — المط٠
الكبرى الاميرية٠ — ١٣١٠ هـ٠ — ١٨٩٣م
١١٩ ص٠ — ٢٥٠ م م٠
نسخة اخرى كالسابقة

القول المفيد فى ادلة الاجتهاد والتقليد
محمد بن على الشوكانى ٠ — [القاهرة]٠
مط٠ المعاهد٠ — ١٣٤٠ هـ٠ — ٦٠ ص٠
٢٣٦ م م٠

القول المقبول فيما تتوصل اليه العقول
احمد بن مصطفى العلوى المستغانمى ٠ —
الجزائر٠ — مط٠ النهضة٠ — (بدون سنة)
٥٤ ص٠ — ٢٥٠ م م٠

القول المنجى على مولد البرزنجى
محمد بن احمد عليش٠ — [القاهرة] ٠ —
مط ٠ دار الكتب العربية الكبرى ٠ —
[١٣٢٧ هـ]٠ — ٤٦ ص٠ — ٣١٠ م م٠

القول المنزل فى كفاية المأذون فى النكاح والطلاق وما يتعلق بالزوجين فى مذهب الامام ابى حنيفة
سليمان رصد الحنفى الشاذلى ٠ —
[القاهرة]٠ — المط٠ الادبية٠ — ١٣١٩هـ
٨٦ ص٠ + ٦ ص٠ — ١٨٧ م م٠

القول الوثيق فى الرد على ادعياء الطريق
محمد حسنين مخلوف٠ — الطبعة الاولى٠
[القاهرة]٠ — مط٠ المعاهد٠ — ١٣٤٤هـ
٣٢ ص٠ — ١٩٠ م م٠

قيام الليل وقيام رمضان وكتاب الوتر
محمد بن نصر المروزى ٠ — لاهور ٠ —
مط٠ رفاه عام٠ — ١٣٢٠ هـ٠ — ١٤٤ ص
٢٧٣ م م٠

ك

ك

الكافية الشافية فى الانتصار للفرقة الناجية
محمد بن ابى بكر بن ايوب ابن الجوزية٠ — الطبعة الاولى ٠ — [القاهرة] ٠ — المط ٠ الخيرية٠ — [١٣١٩ هـ]٠ — ٢٧٩ ص٠ — ١٩٠ م م٠

الكافى فى تاريخ مصر القديم والحديث
ميخائيل شاروبيم بك ٠ — [القاهرة] ٠ — المط٠ — الاميرية ٠ — ١٣١٥ هـ / [١٣٢٣ هـ]٠ — اربعة اجزاء٠ — ٢٦٦ م م٠

الكافى فى اللغة
طاهر بن صالح بن احمد الجزائرى ٠ — [القاهرة] ٠ — مط٠ كردستان ٠ — ١٣٢٦ هـ٠ — ٨٠ ص٠ — ١٩٣ م م٠

كامل الصناعة الطبية
على بن العباس المجوسى٠ — [القاهرة]٠ [المط ٠ العامرة] ٠ — ١٢٩٤ هـ ٠ — جزآن٠ — ٢٧٦ م م٠

الكامل فى اللغة والأدب
محمد بن يزيد المبرد٠ — الطبعة الاولى٠ [القاهرة]٠ — مط٠ التقدم العلمية ٠ — ١٣٢٣ هـ٠ — جزآن٠ — ٢٧٥ م م٠
نسخة اخرى كالسابقة

الكبائر
محمد بن احمد بن عثمان بن قايماز الذهبى التركمانى ٠ — الطبعة الاولى ٠ — مط٠ مصطفى محمد ٠ — [١٣٥٦ هـ؟] ٠ — ٣٤٠ ص٠ + ٤ ص٠ — ٢٤٠ م م٠

الكبريت الاحمر فى بيان علوم الشيخ الاكبر
عبد الوهاب احمد بن على الشعراوى ٠ — [القاهرة] ٠ — (طبعة حجرية) ٠ — [١٢٧٧ هـ]٠ — ٢٧٨ ص٠ — ٢٣٥ م م٠

كتاب الآثار
يعقوب بن ابراهيم الانصارى ٠ — الطبعة الاولى٠ — [القاهرة]٠ — مط٠ الاستقامة ١٣٥٥ هـ٠ — ٢٦٧ ص٠ — ٢٣٠ م م٠
نسخة اخرى كالسابقة

كتاب الاربعين فى اصول الدين
محمد بن محمد [بن محمد] الغزالى ٠ — [القاهرة]٠ — مط٠ كردستان العلمية٠ — ١٣٢٨ هـ٠ — ٣٦٨ ص٠ — ١٩٦ م م٠

كتاب الام فى فروع الفقه برواية الربيع بن سليمان المرادى
محمد بن ادريس الشافعى ٠ — الطبعة الاولى٠ — [القاهرة]٠ — المط٠ الكبرى الاميرية٠ — ١٣٢٥ هـ٠ — الجزء السابع من كتاب الام٠ — ٢٨٠ م م٠

كتاب الارواح
محمد [بن ابى بكر بن ايوب] ابن قيم الجوزية ٠ — الطبعة الثالثة ٠ — حيدر آباد ٠ — مط ٠ مجلس دائرة المعارف النظامية٠ — ١٣٢٤ هـ٠ — ٤٤٨ ص٠ — ٢١٠ م م٠

كتاب البادى فى قراءة العربية الملحونة
محمد صوالح ٠ — الجزائر ٠ — مط ٠ كاربونيل٠ — ١٩٢٤ م٠ — ١٧٥ ص٠ — ٢٤٠ م م٠

كتاب التيجان فى ملوك حمير
الطبعة الاولى ٠ – حيدر آباد ٠ – مط٠
دائرة المعارف العثمانية٠ – ١٣٤٧ هـ٠ –
٤٩٦ ص٠ + ٣ ص٠ – ٢٤٥ م م٠

كتاب الحروف
هرمس٠ – [م٠ م٠] ٠ – (طبعة حجرية)٠
(بدون سنة)٠ – ٤٤ ص٠ – ١٩٠ م م٠

كتاب الحلى
محمد بن جعفر القزاز التميمى ٠ –
الطبعة الاولى٠ – صيدا ٠ – مط٠ العرفان
١٣٤١ هـ ٠ – ١٩٢٢ م٠ – ٢٥ ص٠ –
٢٣٨ م م٠

كتاب الدارات
عبد الملك بن قريب الاصمعى٠ – الطبعة
الثانية٠ – بيروت٠ – المط ٠ الكاثوليكية
١٩٠٨ م٠ – ١٦ ص٠ – ٢٤٥ م م٠

كتاب الدارات
عبد الملك بن قريب الاصمعى٠ – بيروت٠
المط٠ الكاثوليكية ٠ – ١٨٩٨ م ٠ –
١٦ ص٠ – ٢٤٠ م م٠

كتاب الزوراء والتعليقات عليه فى المبدأ والمعاد
جلال الدين الدوانى٠ – الطبعة الاولى٠ –
[القاهرة] ٠ – المط٠ الحسنية ٠ –
١٣٢٦ هـ٠ – ٤٨ ص٠ – ١٩٠ م م٠

كتاب السلوك لمعرفة دول الملوك
احمد بن على [بن عبد القادر بن محمد]
المقريزى ٠ – [القاهرة] ٠ – مط٠ دار
الكتب المصرية٠ – ١٩٣٤ / ١٩٣٦ م٠ –
جزآن٠ – ٢٨٠ م م٠
نسخة اخرى كالسابقة

كتاب السموم
شاناق الهندى ٠ – [م٠ م٠] ٠ – (بدون
مط)٠ – ٦٤ ص٠ + ٢ ص٠ – ٢٥٠ مم٠

كتاب سيبويه
عمرو [بن عثمان] سيبويه ٠ – الطبعة
الاولى٠ – [القاهرة] ٠ – المط٠ الكبرى
الاميرية ٠ – ١٣١٦ / ١٣١٧ هـ ٠ –
جزآن٠ – ٢٧٥ م م٠
نسخة اخرى كالسابقة

[كتاب الطب]
[الحكيم]٠ – [القاهرة٠ – مط٠ السعادة
[١٣٤٢ هـ]٠ – الجزء الثانى٠ – ٢١٠مم٠
ملاحظة: (كتاب غير كامل)

كتاب الطبخ
محمد بن الحسن بن محمد البغدادى ٠ –
الموصل ٠ – مط٠ ام الاربعين ٠ –
١٣٥٣ هـ ٠ – ١٩٣٤ م٠ – ٨٨ ص٠ –
٢٠٤ م م٠

كتاب العلامات
ابقراط٠ – [القاهرة]٠ – مط٠ المقتطف
١٨٩٦ م٠ – ٩٣ ص٠ – ٢٠٠ م م٠

كتاب العهد الجديد
يسوع المسيح ٠ – كمبردج ٠ – [مط٠
مدرسة كمبردج] ٠ – ١٩١٦ م ٠ –
٤٢٢ ص٠ – ١٧٥ م م٠

كتاب العهد الجديد
يسوع المسيح٠ – بيروت ٠ – (بدون
مط) ٠ – ١٨٩٥ م٠ – ٩٤٥ ص ٠ –
١٨٠ م م٠

كتاب الفراسة
فليمون الحكيم ٠ – الطبعة الاولى ٠ –
حلب ٠ – المط٠ العلمية ٠ – ١٣٤٧ هـ٠
١٩٢٩ م ٠ – ٤ ص ٠ + ٤٧ ص ٠ –
٢٢٧ م م٠

كتاب فى الفلاحة
ابو الخير الاندلسى٠ – الطبعة الاولى٠ –
فاس٠ – المط ٠ الجديدة ٠ – ١٣٥٧ هـ٠
ل + ٢١٧ ص٠ – ٢٢٥ م م٠
نسخة اخرى كالسابقة

كتاب القارى
محمد البارودى٠ – تونس٠ – مط٠ الدولة
التونسية ٠ – ١٢٩٤ هـ٠ – ٤٥ ص٠ –
٢٢٠ م م٠

كتاب كاتيسيس اى تعليم مسيحى منتشر
فيلاريتوس مطران موسكا ٠ – [بيروت]٠
المط٠ السورية ٠ – [١٨٧٥ م] ٠ –
٣ و٠ – ٢٣٥ ص٠ – ١٦٥ م م٠

كتاب الكتاب
عبد الله بن جعفر بن محمد ابن درستوية. — بيروت . — [المط. الكاثوليكية] . — ١٩٢١ م . — ١١٢ ص. + ٢ و . — ٢٤٠ م م.

كتاب الكرماء
الحسن بن عبد الله بن سهل العسكرى. — [القاهرة] . — مط . الشورى . — ١٣٢٦ هـ. — ٤٤ ص. — ١٩٣ م م.

كتاب اللائق لمعلم الوثائق
احمد بن الحسن ابن عرضون. — [فاس] (طبعة حجرية) . — (بدون سنة) . — ١٩٩ ص. — ٢٢٠ م م.

كتاب المجازات النبوية
محمد بن الحسين بن موسى الكاظم. — [بغداد]. — مط. الآداب. — [١٣٢٨هـ] ٣ و + ٢٨٧ ص. — ٢٠٠ م م.

كتاب المطر
سعيد بن اوس الانصارى. — بيروت. — المط . الكاثوليكية . — ١٩٠٥ م. — ٢٤ ص. — ٢٢٥ م م.
نسخة اخرى كالسابقة

الكتاب المقدس اى كتب العهد القديم والعهد الجديد
الطبعة الثامنة . — بيروت . — مط. الاميركان. — ١٨٩٦ م . — جزآن فى مجلد واحد. — ١٨٠ م م.

كتاب النورين فى اصلاح الدارين
محمد بن عبد الرحمن بن عمر الحبيشى. — [القاهرة]. — (بدون سنة). — ٤٨ ص. ١٩٠ م م.

كتاب الهمز
سعيد بن اوس الانصارى. — بيروت. — المط. الكاثوليكية. — ١٩١٠ م. — ٤٠ ص + ١ و. — ٢٤٠ م م.
نسخة اخرى كالسابقة

كتاب الوزراء والتعليقات عليه فى تحقيق المبدأ والمعاد
جلال الدين الدوانى. — الطبعة الاولى. — [القاهرة]. — المط. الحسنية. — ١٣٢٦هـ ٤٨ ص. — ١٩٠ م م.

كتاب الوفاء المشوق الى علوم القرآن وعلم البيان
محمد [بن ابى بكر بن ايوب] ابن القيم الجوزية. — الطبعة الاولى. — [القاهرة] مط. السعادة. — ١٣٢٧ هـ. — ٢٦٦ ص ٢٤٣ م م.

كتاب يفعول
الحسن بن محمد بن الحسن الصغانى . — تونس. — مط. العرب . — (بدون سنة). ٣٧ ص. — ٢٤٠ م م.

كشاف اصطلاحات الفنون
محمد على بن على التهانوى . — [القسطنطينية] . — مط. اقدام . — ١٣١٧ هـ . — ٩٥٥ ص. + ٨ ص . — ٢٩٥ م م.

الكشاف عن حقائق غوامض التنزيل وعيون الاقاويل فى وجوه التأويل
محمود بن عمر الزمخشرى. — [القاهرة]. [مط. محمد افندى مصطفى]. — [١٣٠٨هـ] جزآن. — ٢٦٨ م م.
ملاحظة: (كتاب مبتور)

الكشاف عن حقائق غوامض التنزيل وعيون الاقاويل فى وجوه التأويل
محمد بن عمر [بن محمد الخوارزمى] الطبعة الاولى . — [القاهرة] . — مط. مصطفى محمد. — ١٣٥٤ هـ. — اربعة اجزاء. — ٢٧٥ م م.

كشف الارتياب فى اتباع محمد بن عبد الوهاب
محمد الحسينى العاملى. — الطبعة الاولى. دمشق. — مط. ابن زيدون . — ١٣٤٦ هـ ١٨ ص. + ٥٠٦ ص. — ٢٢٨ م م.

كشف الاسرار على اصول على بن محمد بن حسين اليزدوى
عبد العزيز البخارى . — [القسطنطينية] مط . مكتبة الصنائع . — ١٣٠٧ هـ. — اربعة اجزاء فى مجلدين. — ٢٦٥ م م.

كشف الاسرار عما خفى عن الافكار
احمد بن العماد الاقفهسى. — الطبعة الاولى الاسكندرية. — مط. ينى لا جوداكس البخارية ١٣١٥ هـ. — ٢٠٨ ص. — ٢٤١ م م.

كشف الاسرار النورانية القرآنية فيما يتعلق بالاجرام السماوية

محمد بن احمد الاسكندرانى. – [القاهرة] [المط. الوهبية] . – [١٢٧٩ هـ] . – ثلاثة اجزاء. – ٢٤٥ م م.

كشف الحجب المسبلة شرح التحفة المرسلة

عبد الرحمن بن عبد الله السويدى . – [القاهرة]. – مط. النيل . – (بدون سنة). – ١٢٥ ص. – ١٩٠ م م.

كشف الحق ونهج الصدق

الحلى. – بغداد . – مط. دار السلام. ١٣٤٤ هـ. – الجزء الاول. – ٢١٣ م م. ملاحظة كتاب غير كامل

كشف الخفاء ومزيل الالباس عما اشتهر من الاحاديث

اسماعيل بن محمد العجلونى. – [القاهرة] [مط. القدسى]. – ١٣٥١ هـ. – جزآن فى مجلد واحد. – ٢٣٠ م م.

كشف الرموز فى بيان الاعشاب

عبد الرزاق بن حمدوش الجزائرى . – الطبعة الثانية . – الجزائر . – المط. الثعالبية. – ١٣٤٧ هـ. – ١٩٢٨ م. – ٢٢٤ ص. – ٢٣٠ م م.

كشف الرموز فى بيان الاعشاب

عبد الرزاق بن حمدوش الجزائرى . – الجزائر . – (بدون مط) . – ١٣٢١ هـ. ١٢٨ ص. – ٢٣٥ م م.

كشف الشبهات عن اهداء القراءة وسائر القرب للاموات

محمود حسن ربيع . – الطبعة الاولى. – [القاهرة]. – مط. الآداب الحديثة . – ١٣٥٢ هـ. – ١٩٣٣ م. – ٣٢٥ ص. – ٢٥٠ م م.

كشف الشبهات عن المشتبهات

محمد بن على الشوكانى . – [القاهرة]. مط. المعاهد. – ١٣٤٠ هـ . – ٤٠ ص. ٢٣٧ م م.

كشف الطرة عن الغرة

محمد افندى الحسنى النقشبندى الالوسى. [دمشق] . – مط. محمد افندى الحفنى. [١٣٠١ هـ]. – ١٨ ص. + ٤٧٧ ص. – ٢١٥ م م.

كشف الظنون عن اسامى الكتب والفنون

[مصطفى بن عبد الله الحاج خليفة] . – [القاهرة]. – [مط. دار الطباعة المصرية] [١٢٧٤ هـ]. – جزآن. – ٣١٥ م م.

[كشف الغطاء عن خفيات شريعة الغراء]

[جعفر خضر الحلى الجناحى]. – [طهران مط . دار طباعة السيد مرتضى] . – [١٣١٧ هـ] . – ٤٧٣ ص . + ١ و. – ٢٤٠ م م.

كشف الغطاء عن سر الموسيقى ونتائج الغناء

ادريس بن عبد العلى الادريسى. – الطبعة الاولى. – الرباط. – المط . الوطنية. – ١٣٥٨ هـ . – ١٢٥ ص. + ٦ ص. – ٢٥٠ م م.

كشف الغمة ببيان ان حرب النظام حق على هذه الأمة

محمد بن عبد القادر الكزدودى. – [فاس] (طبعة حجرية) . – (بدون سنة) . – ١١١ ص. – ٢٠٧ م م.

كشف الغمة عن جميع الأمة

عبد الوهاب الشعرانى. – [القاهرة]. – مط. دار الكتب العربية الكبرى. – ١٣٣٢هـ جزآن فى مجلد واحد. – ٢٨٠ م م. نسخة اخرى كالسابقة

كشف المراد فى شرح تجريد الاعتقاد

الحسن بن يوسف بن على بن المطهر الحلى بومباى . – ١٣١٠ هـ . – [١٣١١ هـ]. ٢٤٣ ص. – ٢٧٠ م م.

كشف النقاب عن عقائد ابن عبد الوهاب

على بن ابراهيم بن محمد التقى. – النجف المط. الحيدرية. – ١٣٤٥ هـ. – ١٣٥ص ٢١٠ م م.

كشف النقاب عن محذرات ملحة الاعراب

عبد الله بن محمد الفاكهى . – [القاهرة]. مط. دار الكتب العربية الكبرى . – [١٣٢٧ هـ]. – ٦٤ ص. – ٢٨٠ م م.

كشف النقاب والالتباس عما اختلط على بعض الناس
حفناوى الجيزاوى ٠ — [القاهرة] ٠ — (بدو نمط)٠ — (بدون سنة)٠ — ٢٤ ص ١٩٠ م م٠

كشف الوجه الغر لمعانى نظم الدر شرح تائية ابن الفارض الكبرى
عبد الرزاق الكاشانى ٠ — [م٠ م٠]٠ — (بدون مط)٠ — ١٣١٩ هـ٠ — ٤٧٠ ص٠ ٢١٠ م م٠

الكشكول
محمد بن حسين العاملى٠ — [القاهرة]٠ — [المط٠ العامرة الحميدية]٠ — [١٣١٦ هـ] ٣١٦ ص٠ — ٢٧٠ م م٠

الكشكول
محمد بن حسين العاملى٠ — [القاهرة]٠ — [المط٠ الميمنية] ٠ — [١٣٠٥ هـ] ٠ — ٢٥١ ص٠ — ٢٨٠ م م٠

كفاح هتلر
الطبعة الاولى٠ — بيروت ٠ — المط٠ ١٣٥٤ هـ٠ — ١٩٣٥ م ٠ — ١٥٩ ص٠ — ٢١١ م م٠

كفاية الاخيار فى حل غاية الاختصار
ابو بكر بن محمد الحصنى٠ — [القاهرة]٠ ادارة الطباعة الخيرية٠ — ١٣٤٧ / ١٣٤٨هـ جزآن فى مجلد واحد٠ — ٢٨٠ م م٠

كفاية الطالب الربانى لرسالة ابى زيد القروانى
على الصعيدى العدوى ٠ — الطبعة الثانية٠ [القاهرة]٠ — المط٠ الحسنية٠ — ١٣٣٩هـ جزآن٠ — ٢٨٥ م م٠

كفاية الطالب فى الاحكام الفلكية
غزال الموسوى ٠ — الطبعة الاولى ٠ — [القاهرة]٠ — مط٠ العصر٠ — ١٨٩٢ م ٢٤٨ ص٠ — ٢٤٥ م م٠

كفاية الطالب وبغية الراغب
يوسف الجعيتاوى ٠ — بيروت ٠ — مط٠ صبرا٠ — ١٩١٩ م٠ — الجزء الثانى ٠ — ٢٢٠ م م٠

كفاية المتحفظ ونهاية المتلفظ فى اللغة العربية
ابراهيم بن اسماعيل بن احمد بن الاجدابى٠ الطبعة الاولى٠ — [القاهرة] ٠ — المط٠ الخيرية ٠ — ١٣٢٣ هـ٠ — ٥٦ ص ٠ — ١٩٠ م م٠

كفل الفقيه الفاهم فى احكام قرطاس الدراهيم
احمد رضا خان ٠ — بديلى ٠ — مط٠ اهل السنة٠ — ١٣٢٤ هـ٠ — ٦٠ ص٠ — ٢٥٣ م م٠

الكلمات الطيبات فى المأثور عن الاسراء والمعراج من الروايات
محمد بخيت المطيعى٠ — [القاهرة] ٠ — المط٠ السلفية٠ — ١٣٤٧ هـ٠ — ٥٨ ص٠ ٢٣٥ م م٠

كلمة فى الرفق بالحيوان
حسن محمد مخلوف ٠ — [القاهرة] ٠ — مط٠ محمد محمد مطر ٠ — ١٣٣٢ هـ٠ — ١٩١٤ م٠ — ٣٨ ص٠ — ١٩٠ م م٠

كل شىء هادىء فى الميدان الغربى
لامارك٠ — الطبعة الاولى٠ — [القاهرة]٠ مط ٠ دار الترقى ٠ — ١٣٤٩ هـ ٠ — ١٩٣١ م٠ — ١٥٢ ص ٠ + صور مضافة٠ ٢٤٠ م م٠

الكلمات الحسان فى الحروف السبعة وجمع القرآن
محمد بخيت المطيعى ٠ — الطبعة الاولى٠ [القاهرة]٠ — المط٠ الخيرية٠ — ١٣٢٣ هـ ٧٢ ص٠ — ١٩٠ م م٠

الكلم الطيب من اذكار النبى صلى الله عليه وسلم
احمد بن عبد الحليم [بن عبد السلام] ابن تيمية ٠ — [القاهرة]٠ — مط٠ التضامن الاخوى ٠ — ١٣٤٩ هـ٠ — ١٠٤ ص٠ — ٢٠٥ م م٠

[الكليات]
[ابو البقاء الحسينى الكفرى]٠ — [الطبعة الثانية]٠ — [القاهرة٠ — المط٠ العامرة]٠ [١٢٨١ هـ]٠ — ٤٣٠ ص٠ — ٣١٣ م م٠

الكليات

محمد [بن احمد بن محمد بن احمد] ابن رشد. — [العرائش . — مط. الفنون المصورة] . — [١٩٣٩ م]. — ٣٠ ص. + ٢٤٠ ص . + ٦٢ ص . + ٤٣ ص. ٢٦٥ م م.

كليلة ودمنة

[بيدبا] . — الطبعة الثالثة . — بيروت المط . الكاثوليكية. — ١٩٤٧ م . — ٣٢٣ ص. — ٢٠٢ م م.

كليلة ودمنة

بيدبا. — الطبعة الخامسة. — [القاهرة]. مط. مصطفى محمد . — [١٣٥٣ هـ. — ١٩٣٤ م]. — ٤٣١ ص. + اكثر من مائة منظر مصور. — ١٩٠ م م.

كليلة ودمنة

بيدبا الفيلسوف . — الطبعة الاولى . — [القاهرة]. — مط. محمد على صبيح. — ١٣٤٥ هـ. — ١٩٢٦ م. — ١٩١ ص. — ١٩٠ م م.

[كمال الدين وتمام النعمة فى اثبات الغيبة وكشف الحيرة]

محمد بن على بن الحسين بن موسى بن بابوية القمى. — [طهران]. — (طبعة حجرية) . — ١٣٠١ هـ. — ٣٩٠ ص. + ١ ص ٣٥٥ م م.

كمال العناية بتوجيه ما فى ليس كمثله شىء من الكناية

احمد رافع الحسينى القاسمى الطهطاوى. — [القاهرة]. — [مط. محمد افندى مصطفى] [١٣١٣ هـ] . — ٨٠ ص. + ١/ح . — ٢٦٢ م م.

الكمياء الحديثة ، ويشمل مقرر السنة الخامسة الثانوية

امين ابراهيم كحيل . — [القاهرة] . — مط. الاعتماد. — ١٣٤٦ هـ. — ١٩٢٧ م. ١٠٢ ص . + ١ و + صور مضافة . — ٢٣٠ م م.

كنز البراهين

احمد قورى الساعاتى . — دمشق . — مط. الفيحاء . — ١٣٤٣ هـ. — ٦٣ ص. ٢٤٠ م م.

كنز البيان مختصر توفيق الرحمن على متن الكنز

ابو عبد الله بن محمد بن يونس بن النعمان الطائى. — الطبعة الاولى . — [القاهرة]. المط. العامرة المليجية . — ١٣٢٥ هـ. — ٢٥٢ ص. — ٢٤٥ م م.

كنز الحفاظ فى كتاب تهذيب الالفاظ

يعقوب بن اسحاق ابن السكيت . — بيروت . — المط. الكاثوليكية . — ١٨٩٥ م . — ٩٤٠ ص. + ١٧ ص. — ٢٤٥ م م.

نسخة اخرى كالسابقة

كنز العطا فى ترجمة العلامة بكرى شطا

عبد الحميد بن محمد على . — [القاهرة]. المط. الحسنية. — ١٣١٠ هـ. — ٣٢ ص. ١٩٠ م م.

كنز العلوم واللغة

محمد فريد وجدى . — [القاهرة] . — مط. الواعظ. — ١٣٢٢ هـ. — ١٩٠٥ م. ٨٥٨ ص. + ١٦ ص . — ٢٧٥ م م.

الكنز المدفون والسر المصون فى علم الروحانى والطب والسيميا

الحسين بن عبد الله بن سينا. — [القاهرة] المط. الحميدية . — (بدون سنة) . — ٦٤ ص. — ١٩٠ م م.

الكنز المدفون والفلك المشحون

[عبد الرحمن بن ابى بكر] السيوطى . — (بدون مط). — (بدون سنة). — ٢٧٦ ص + ١٥ ص. — ٢٣٥ م م.

الكنز المدفون والفلك المشحون

[عبد الرحمن بن ابى بكر] السيوطى . — [القاهرة] . — [المط . العامرة] . — ١٣٨٨ هـ . — ١٦ ص. + ٢٦٠ ص. — ٢٨٠ م م.

الكنز المدفون والفلك المشحون
[عبد الرحمن بن ابى بكر] السيوطى ٠ — [القاهرة] ٠ — المط ٠ الميمنية ٠ — [١٣٢١ هـ] ٠ — ٣٥٨ ص٠ + ١٨ ص٠ — ١٩٢ م م٠

كنز المطالب فى فضل البيت الحرام وفى الحج والشادروان وما فى زيارة القبر الشريف من المآرب
حسن العدوى الحمزاوى ٠ — [القاهرة] ٠ (طبعة حجرية) ٠ — [١٢٨٢ هـ] ٠ — ٢٤٦ ص٠ — ١٩٥ م م٠

الكنز المطلسم فى مد يد النبى صلى الله عليه وسلم
محمد ابو الهدى افندى الصيادى ٠ — الطبعة الاولى٠ — [القاهرة] ٠ — [المط٠ العلمية] ٠ — ١٣١٣ هـ٠ — ١٠٠ ص٠ + ١٨ ص٠ — ٢٤٠ م م٠

كنوز الحقائق فى حديث خير الخلائق
عبد الرؤوف المناوى ٠ — [القاهرة] ٠ — [المط٠ العامرة العثمانية] ٠ — [١٣٠٥ هـ] ٠ — ١٦٢ ص٠ — ٢٦٥ م م٠

كنوز الصحة ويواقت المنحة
[كلوت بك] ٠ — [القاهرة] ٠ — المط٠ الميمنية ٠ — ١٣١١ هـ٠ — ١٦ ص٠ + ٢٥٢ ص٠ — ١٩٠ م م٠

كنوز الصحة ويواقت المنحة
[محمد التونسى بن سليمان] ٠ — [م٠ م٠] (بدون مط) ٠ — (بدون سنة) ٠ — ٢٨ ص٠ — ٢٩٨ م م٠

الكهف والرقيم فى شرح بسم الله الرحمن الرحيم
عبد الكريم الجيلى٠ — الطبعة الاولى٠ — [القاهرة] ٠ — مط٠ السعادة٠ — ١٣٢٦هـ — ٣٣ ص٠ — ٢٣٤ م م٠

الكواكب الدرية فى اعراب الشاطبية
حسن عمر السناونى٠ — تونس٠ — المط٠ التونسية ٠ — [١٣٢٢ هـ] ٠ — ٤ ص٠ + ٢١٤ ص٠ — ٢٥٠ م م٠

الكواكب السيارة فى ترجمة الشيخ ابى نظارة
[القاهرة] ٠ — (بدون مط) ٠ — (بدون سنة)٠ — ٦٤ ص٠ — ٢٠٠ م م٠

الكواكب السيارة فى ترتيب الزيارة فى القرافتين
محمد ابن الزيات ٠ — [القاهرة] ٠ — المط٠ الاميرية٠ — ١٣٢٥ هـ٠ — ١٩٠٧ م ١/ج٠ — ٤١٠ ص٠

الكوثرى وتعليقاته
محمد نصيف ٠ — [القاهرة] ٠ — مط٠ الثقافة٠ — ١٩٣٨ م ؟ ٠ — ٢٠ ص ٠ — ٢٣٩ م م٠

الكوكب الازهر فى العمل بالربع المقنطر
خليل العزيزى الحسينى ٠ — [القاهرة] ٠ (طبعة حجرية)٠ — [١٣٠٨ هـ] ٠ — ١٥ ص ١٩٠ م م٠
نسخة اخرى كالسابقة

كوكب الانوار على عقد الجوهر فى مولد النبى الازهر صلى الله عليه وسلم
جعفر البرزنجى ٠ — [القاهرة] ٠ — [المط ٠ الوهبية] ٠ — [١٢٩٠ هـ] ٠ — ٤٤٤ ص٠ — ٢٣٥ م م٠

الكوكب الدرى فى شرح بيت القطب الكبير محمد برهان
محمد ابى الهدى الصيادى ٠ — [م٠ م٠] (بدون مط)٠ — ١٣٢٢ هـ٠ — ١٧ ص٠ — ٢٤٠ م م٠

الكوكب السارى فى حقيقة الجزء الاختيارى
عبد الغنى النابلسى٠ — الطبعة الاولى٠ — حلب٠ + المط٠ العلمية٠ — ١٣٤٩ هـ٠ — ١٩٣١ م٠ — ٢٤ ص٠ — ١٩٠ م م٠

الكوكب المنير
محمد الامير٠ — الطبعة الاولى٠ — [القاهرة] مط٠ الموسوعات ٠ — (بدون سنة) ٠ — ٨٠ ص٠ — ١٨٥ م م٠

كوكب منهج الفلاح فى الرد على الفلاسفة فى العقول والنفوس والارواح
عبد الرحمن ابن الشريشى٠ — الطبعة الاولى٠ — [القاهرة] ٠ — المط٠ الميرية٠ ١٣٠٢ هـ٠ — ١٦ ص٠ — ٢١٠ م م٠

ك

الكون والفساد

ارسطوطاليس ٠ — [القاهرة] ٠ — مط٠ دار الكتب المصرية ٠ — ١٣٥٠ هـ ٠ — ١٩٣٢ م ٠ — ١/ح ٠ + ٣٢٧ ص ٠ — ٢٨٠ م م٠

كيف تحافظ على صحتك

بورتونوفسكى س ٠ — [القاهرة] ٠ — مط٠ عين شمس٠ — ١٩٢٤ م٠ — ٩٦ ص ١٩٣ م م٠

كيف تربين ولدك

ف، ناطاف٠ — الجزائر ٠ — شركة افكار للتأليف والترجمة والنشر٠ — [١٩٥٠ م] ٣٥ ص٠ + ٢٦ ص ٠ + ١٨ رسما ٠ — ٢١٢ م م٠

كيف تعيش مائة سنة او قانون الصحة العام

نجيب المندراوى ٠ — [القاهرة] ٠ — مط٠ التوفيق٠ — ١٩٢٢ م٠ — ٣٩٨ ص ١٩٠ م م٠

كيف حاولت البشرية الاستطلاع على حقيقة الله الازلية الخالدة

محمد محمد الطرابلسى٠ — العرائش ٠ — مط٠ كريماديس٠ — ١٩٤٤ م٠ — ١٣٦٣ هـ ٤٠ ص٠ — ٢٠٨ م م٠

الكيمياء التوجيهية

مراد عزيز٠ — [القاهرة]٠ — مط٠ الاعتماد ١٩٣٩ / ١٩٤٠ م ٠ — ٢٦٨ ص ٠ — ٢٣٨ م م٠

كيمياء السعادة

محمد بن محمد بن محمد الغزالى ٠ — الطبعة الاولى ٠ — [القاهرة] ٠ — مط٠ السعادة ٠ — ١٣٤٣ هـ٠ — ٥١ ص٠ — ١٩٥ م م٠

ل

ل

اللآلىء الدرية فى التدبير المنزلى والقوانين الصحية
عبد الرؤوف ابراهيم ٠ – [القاهرة] ٠ – مط٠ – المعاهد٠ – ١٣٤٠ هـ٠ – ١٩٢٢ م ٠ – ٣٥٤ ص + ٤ ص ٠ – ٢٠٠ م م٠

اللآلىء المنثورات على نظم الموجهات
احمد المجيرى٠ – انظر: عبد الله وافى الحمامى الفيومى على هامش كتابه : شرح سوائح٠٠٠

لائحة تسوية حالة المستخدمين الملكيين
[القاهرة]٠ – (بدون مط)٠ – [١٨٨٣م] ١٩ ص٠ – ١٦٥ م م٠

لائحة قسم الآداب، المصدق عليها من مجلس الادارة بتاريخ ٣ سبتمبر ١٩١٦ م٠
[القاهرة] ٠ – مط٠ الفنون الوطنية٠ – (بدون سنة)٠ – ٢٩ ص٠ – ١٩٥ م م٠

اللائق لمعلم الوثائق
احمد بن الحسن بن عرضون ٠ – [فاس] (طبعة حجرية) ٠ – (بدون سنة) ٠ – ٢٥ كراسة٠ – ٢٢٥ م م٠

لاجل النيل
صالح حمدى حماد ٠ – [القاهرة] ٠ – مط٠ مدرسة والدة عباس الاول٠ – ٢٥ ص ١٩٠ م م٠

اللؤلؤ الحطيب المختصر من نفح الطيب
احمد بن محمد الرهونى٠ – الطبعة الاولى٠ تطوان٠ – مط٠ ايديطوريال٠ – ١٣٤٦ هـ الجزء الاول
ملاحظة: كتاب غير كامل

اللؤلؤ السنى فى مدح الجنان الحسنى
احمد بن عبد الواحد بن محمد السليمانى ابن المواز ٠ – [فاس] ٠ – (طبعة حجرية)٠ [١٣٠٧ هـ] ٠ – اربعة كراريس ٠ – ٢٢٩ م م٠

اللؤلؤ المرصوع فيما قيل لا اصل له او بأصله موضوع
محمد القاوقجى الحسنى ٠ – [القاهرة] ٠ المط٠ البارونية ٠ – (بدون سنة) ٠ – ١١٢ ص٠ + ١٦ ص٠ – ٢٣٠ م م٠

اللؤلؤ النظيم فى روح التعلم والتعليم
زكريا [بن محمد بن زكريا] الانصارى ٠ – [القاهرة] ٠ – مط ٠ الموسوعات ٠ – ١٣١٩ هـ٠ – ٣٢ ص٠ – ١٣٤١ م م٠

لامية الافعال
محمد بن عبد الله بن مالك٠ – ليبزيك٠ – (بدون مط)٠ – ١٨٦٦ م٠ – ٤٠ ص٠ + ٧١١ ص٠ – ٢٣٥ م م٠

لباب الاشارات
محمد بن عمر الرازى ٠ – الطبعة الاولى٠ [القاهرة]٠ – مط٠ السعادة٠ – ١٣٢٦ هـ ٨ ص٠ + ١٣٦ ص٠ – ٢٢٠ م م٠
نسخة اخرى كالسابقة

لب التأويل فى معانى التنزيل
على بن محمد بن ابراهيم الخازن ٠ — [القاهرة] ٠ — [المط٠ النبهانية] ٠ — ١٣٤٧ هـ٠ — اربعة اجزاء ٠ — ٢٨٠ م م٠

لباب النقول فى اسباب النزول
[عبد الرحمن بن ابى بكر السيوطى] ٠ — [م٠ م٠] ٠ — (بدون مط) ٠ — [١٢٩٠ هـ] ١٧٩ ص٠ — ٢٤٠ م م٠

لب الاخبار المأثورة فيما يتعلق بيوم عاشوراء
احمد بن محمد بن الصديق٠ — طنجة٠ — مط٠ بن حيون٠ — ١٣٤١ هـ٠ — ٣٤ ص ٢٠٠ م م٠

لب الازهار اليمينية على الانوار السنية
على بن محمد بن على البسطى القلصادى٠ — [القاهرة] ٠ — مط ٠ السعادة ٠ — [١٣٤٧ هـ] ٠ — ١٦٤ ص٠ — ١٧٢ م م٠

اللباب فى شرح الكتاب
عبد الغنى الميدانى ٠ — [القاهرة] ٠ — المط٠ الازهرية٠ — ١٣٤٦ هـ٠ — ١٩٢٧ م ٤١٤ ص٠ — ٢٣٢ م م٠

لب اللباب
محمد بن عبد الله ابن راشد البكرى ٠ — تونس٠ — المط٠ التونسية٠ — ١٣٤٦ هـ ٣٢٠ ص٠ — ٢٥٠ م م٠

اللحظة المرسلة عن حديث حنظلة
محمد بن خليفة المدانى القصيبى ٠ — تونس٠ — المط٠ التونسية٠ — ١٣٤٥ هـ ١٤ ص٠ — ٢٤٤ م م٠

لزوم طلاق الثلاث دفعة بما لا يستطيع العالم دفعه
محمد الخضر بن مايأبى الجكنى٠ — عمان٠ المط٠ الوطنية٠ — ١٣٤٧ هـ٠ — ٤٢ ص ٢١٠ م م٠

لسان الجمهور على مرآة التأمل فى الامور
عبد الله الفيومى٠ — [القاهرة] ٠ — مط٠ النيل ٠ — ١٣١٠ هـ ٠ — ٣٦ ص ٠ — ٢٣٣ م م٠

لسان الحجة البرهان فى الذب عن شعائر الطريق الاحمدية الكتانية
محمد بن عبد الكبير الادريسى٠ — [م٠ م٠] (بدون سنة) ٠ — ٣٢٤ ص٠ — ٣٠٥ م م٠

لسان الحكم فى معرفة الاحكام
ابراهيم بن محمد ابن الشحنة الحلبى٠ — [الاسكندرية] ٠ — [مط٠ جريدة البرهان] [١٢٩٩ هـ] ٠ — ٩٥ ص٠ + ٢ ص٠ — ٢٣٥ م م٠

لسان الدفاع والحجاج فى نقض الشبهات الالحادية عن الاسراء والمعراج
محمد بن عبد الحليم الرمالى ٠ — الطبعة الاولى٠ — [القاهرة] ٠ — مط٠ عبد الحليم حسنى ٠ — ١٣٥٥ هـ٠ — ١٩٣٧ م٠ — ٣٤ ص٠ + ١٥ ص٠ — ١٩٥ م م٠

لسان الصدق جوابا لكتاب ميزان الحق فى الرد على النصارى
على البحرانى ٠ — الطبعة الاولى ٠ — [القاهرة] ٠ — مط ٠ الموسوعات ٠ — ١٣١٩ هـ٠ — ٤٨٠ ص٠ — ٢٠١ م م٠

لسان العرب
محمد بن بكر بن منظور الافريقى ٠ — الطبعة الاولى٠ — [القاهرة] ٠ — المط٠ الكبرى الاميرية٠ — ١٣٠٠ / ١٣٠٧ هـ٠ — ٢٠ ج فى عشر مجلدات٠ — ٢٧٥ م م٠
نسخة اخرى كالسابقة

اللطائف الاصبهانية والمتن التوفيقية فى رحلة الحاج بابا الاصبهانى داخل الممالك الفارسية
الطبعة الاولى٠ — [القاهرة] ٠ — المط٠ الخيرية٠ — ١٣٠٨ هـ٠ — ١٨٩١ م٠ — جزآن٠ — ١٩٢ م م٠

لطائف المعارف فيما لمواسم العام من الوظائف
زين الدين بن رجب الحنبلى٠ — [القاهرة] مط٠ دار احياء الكتب العربية ٠ — ١٣٤٢ هـ ٠ — ١٩٢٤ م ٠ — ١ و ٠ + ٣٦٨ ص٠ — ٢٤٠ م م٠
نسخة اخرى كالسابقة

لطائف المنن فى مناقب ابى العباس المرسى
احمد بن عطاء الله السكندرى٠ — [القاهرة] [المط٠ البهية] ٠ — ١٣٢٢ هـ٠ — ١٧٥ ص ١٩٠ م م٠
نسخة اخرى كالسابقة

لطائف المنن والاخلاق فى بيان وجوب التحدث

عبد الوهاب الشعرانى. — [القاهرة]. — مط. الميمنية. — [١٣٢١ هـ]. — جزآن فى مجلد واحد. — ٢٨٢ م م.

اللطيفة المرضية بشرح حزب الشاذلية

داود [بن عمر بن ابراهيم بن عبد الله] الشاذلى. — الطبعة الاولى. — [القاهرة] مط. جمعية النشر والتأليف الازهرية. — ١٣٥٤ هـ. — ١٩٣٥ م. — ٨٢ ص. — ٢١٠ م م.

الفاظ الاشباه والنظائر

عبد الرحمن بن محمد بن سعيد الانبارى. — القسطنطينية. — مط. ابو الضياء. — ١٣٠٢ هـ. — ١٣٢ ص. — ٢٣٠ م م.

لف القماط على تصحيح بعض ما استعلمه العامة من العرب والدخيل والولد والاغلاط

صديق بن حسن بن على القنوجى البخارى. بهوبال. — مط. الصديقى. — ١٢٤٦ هـ ٢٦٨ ص. — ٢٨٦ م م.

لقطة العجلان

بدر الدين الزركشى. — الطبعة الاولى. — [القاهرة]. — مط. مدرسة والدة عباس الاول. — ١٣٢٦ هـ. — ١٩٠٨ م. — ا و + ١٧٠ ص. — ١٩٣ م م.

لقطة العجلان مما تمس الى معرفته حاجة الانسان

محمد صديق حسن خان بهادر. — بهوبال مط. الجوائب. — ١٢٩٦ هـ. — ٤ ص. + ٣١٨ ص. + ٨ ص. — ٢٣٢ م م.

اللمحات الرافعات للتدهيش على صلوات ابن بشيش

مصطفى بن كمال الدين بن على الصديقى. [م. م.]. — (طبعة حجرية). — [١٢٨١ هـ]. — ١٩ ص. — ١٧٨ م م.

اللمحة البدرية فى الدولة النصرية

[محمد بن عبد الله بن سعيد] لسان الدين ابن الخطيب. — المط. السلفية. — ١٣٤٧ هـ. — ١٥٢ ص. — ٢٤٠ م م.

ل

اللمعات البرقية فى النكت التاريخية

محمد بن على بن حمد ابن طولون. — دمشق. — مط. الترقى. — ١٣٤٨ هـ. ٧٣ ص. — ٢٢٥ م م.

لمعة الاعتقاد

عبد الله بن احمد بن محمد بن قدامة المقدسى

انظر: عشر رسائل...

لمعة الاعتقاد الهادى الى سبيل الرشاد

عبد الله بن احمد بن قدامة المقدسى. انظر: محمد بن عبد الوهاب فى كتابه: ثلاثة الاصول

اللمع فى اصول الفقه

ابراهيم بن على بن يوسف الشيرازى الفيروزابادى. — الطبعة الاولى. — [القاهرة]. — مط. السعادة. — ١٣٢٦ هـ ٩٥ ص. — ٢٣٦ م م.

لوائح الانوار وسواطع الاسرار الاثرية لشرح الدرة المضية فى عقد الفرقة المرضية

محمد بن احمد السفارينى. — الطبعة الاولى [القاهرة]. — مط. مجلة المنار الاسلامية ١٣٢٣ هـ/١٣٢٤ هـ. — جزآن فى مجلد واحد. — ٢٤٥ م م.

اللوائح فى بيان المعانى والمعارف

عبد الرحمن الجامى. — حيدر آباد. — (طبعة حجرية). — (بدون سنة). — ٣٦ ص ٢٥٥ م م.

لواحق الانوار فى طبقات الاخيار

عبد الوهاب [بن احمد بن على] الشعرانى. [القاهرة]. — المط. العامرة الشرفية. — ١٣١٥ هـ. — جزآن فى مجلد واحد. — ٢٢٥ م م.

لوامع الانوار وروض الازهار فى الرد على من انكر على المتكلمين بالسنة الاحوال والاسرار

[عبد الحافظ بن على]. — [القاهرة]. — مط. السعادة. — ١٣٢١ هـ. — ٢٢٤ ص ٢٤٠ م م.

لوامع انوار الكواكب الدرى من قصيدة البوصيرى

محمد بن احمد بنيس. — [فاس]. — (طبعة حجرية). — [١٣١٧ هـ]. — ٣٤٤ ص. ٢٢٥ م م.

لوامع البينات شرح اسماء الله تعالى والصفات

محمد بن عمر الخطيب الرازى. – الطبعة الاولى. – [القاهرة]. – المط. الشرفية ١٣٢٣ هـ . – ٢٦٧ ص. + ٤ ص . – ١٦٣ م م.

نسخة اخرى كالسابقة

اللوامع الضيائية فى نظم السراجية فى علم الفرائض

عبد الله بن عبد الرحمن الحنبلى. – الطبعة الاولى. – حلب. – المط. العلمية . – ١٣٤٢ هـ. – ٢٩ ص. – ١٩١ م م.

الوان من ادب الغرب

على ادهم. – [القاهرة]. – مط. دار المعارف. – [١٩٤٧ م] . – ٢٤٤ ص. ٢٢٠ م م.

ليبيا الايطالية

محمد نوز بكر . – [القاهرة] . – مط. الاخاء. – (بدون سنة) . – ٤٥ ص. – ١٩٥ م م.

ليدى هاملتن

بول ريو. – الطبعة الاولى . – بيروت. مط. دار المكشوف . – [١٩٤٧ م]. – ٢٤٨ ص. – ٢٠٠ م م.

ليس فى الامكان ابدع مما كان فى تأويل ما شجر بين الصحابة بالبيان

محمد عارف بن احمد الفحماوى . – الاسكندرية . – مط. المكارم . – ١٣٢٠ هـ. – ١٩٠٣ م. – ٢٣٦ ص. – ٢٣٦ م م.

ليس فى كلام العرب

الحسين احمد ابن خالوية. – الطبعة الاولى [القاهرة]. – مط. السعادة. – ١٣٢٧ هـ ٧٦ ص. – ٢٣٤ م م.

م

ما اتفق لفظه واختلف معناه من القرآن الكريم

محمد بن يزيد الميرد٠ — [القاهرة] ٠ — المط٠ السلفية ٠ — ١٣٥٠ هـ٠ — ٤٣ ص٠ ١٩٦ م م٠

ما بعد الطبيعة

بهمنيار ابن المرزبان٠ — [القاهرة] ٠ — مط٠ كردستان٠ — ١٣٢٩ هـ٠ — ٣٢ ص٠ ١٩٠ م م٠

المؤتلف والمختلف فى اسماء نقلة الحديث

عبد الغنى بن سعيد بن على بن سعيد الازدى الطبعة الاولى٠ — الهند٠ — مط٠ انوار احمدى٠ — ١٣٢٦ هـ ٠ — ١٣٦ ص٠ — ٢٦٥ م م٠

نسخة اخرى كالسابقة

مائة لباة وليلة

[القاهرة] ٠ — مط ٠ مصطفى محمد ٠ — (بدون سنة)٠ — ٢٢٤ ص٠ — ١٩٥ م م٠

المؤتمر العربى الاول المنعقد فى القاعة الكبرى للجمعية الجغرافية بشارع سن جرمى فى باريس

[القاهرة]٠ — مط٠ البوسفور٠ — ١٣٣١هـ ١٩١٣ م٠ — ٢٢ ص٠ + ٥ ل٠ + ١/هـ٠ ٢٣٥ م م٠

ماضى النجف وحاضرها

جعفر بن الشيخ باقر آل محبوبه النجفى ٠ صيدا٠ — مط٠ العرفان٠ — ١٣٥٣ هـ٠ — ١/د٠ + ٣٠٤ ص٠ — ٢٣٥ م م٠

مباحث عراقية فى الجغرافية والتاريخ والآثار وخطط بغداد

يعقوب سركيس ٠ — بغداد ٠ — مط٠ شركة التجارة والطباعة المحدودة ٠ — ١٣٦٧ هـ٠ — ١٩٤٨ م٠ — القسم الاول٠ — ٢٥٠ م م٠

المباحث المشرقية فى علم الالهيات والطبيعيات

محمد بن عمر الرازى٠ — الطبعة الاولى٠ — حيدر آباد٠ — مط٠ مجلس دائرة المعارف النظامية ٠ — ١٣٤٣ هـ ٠ — جزآن٠ — ٢٥٠ م م٠

مبادىء التأييد فى بعض ما يحتاج اليه المريد

احمد بن عليوة المستغانمى٠ — تونس٠ — المط٠ العلوية ٠ — ١٣٤٥ م٠ — ٩٣ ص٠ ٢٣٥ م م٠

مبادىء الجغرافية الفلكية

محمد وهبى٠ — تطوان٠ — مط٠ الوحدة المغربية٠ — (بدون سنة) ٠ — ١١٥ ص٠ ٢٢٠ م م٠

مبادىء الفلسفة

رابوبرت، ا٠ س٠ — الطبعة الرابعة ٠ — [القاهرة]٠ — مط٠ لجنة التأليف والترجمة ١٩٣٨ م٠ — ٢٧٤ ص٠ — ١٩٢ م م٠

مبادىء اللغة مع شرح ابيات مبادىء اللغة

محمد بن عبد الله الخطيب الاسكافى ٠ — الطبعة الاولى ٠ — [القاهرة] ٠ — مط٠ السعادة٠ — ١٣٢٥ هـ ٠ — ٢٠٤ ص٠ — ٢٤٠ م م٠

نسخة اخرى كالسابقة

المبدأ والمعاد
محمد بن ابراهيم صدر الدين الشيرازى. — [طهران]. — (طبعة حجرية). — ١٣١٤ هـ ٣٧٠ ص. — ٢٤٠ م م.

مبصر المتشوق على منتخب التصوف
محمد مصطفى ماء العينين بن محمد فاضل ابن مامين. — [فاس]. — (طبعة حجرية). جزآن. — ٢٢٥ م م.

مبطلات الصلاة
محمد الرقيق. — انظر: عبد الرحمن الرقعى فى كتابه: نظم مقدمة ابن رشد

المبهج
عبد الملك بن محمد بن اسماعيل الثعالبى. — الطبعة الثالثة. — [القاهرة]. — مط. محمد محمد مطر. — (بدون سنة). — ٤٨ ص. — ٢٤٠ م م.

المبهج فى تفسير اسماء شعراء ديوان الحماسة
عثمان ابن جنى ابو الفتح. — دمشق. — مط. الرقى. — ١٣٤٨ هـ. — ٧٣ ص. — ٢٣٨ م م.

المبين المعين لفهم الاربعين
على بن سلطان محمد القارى. — الطبعة الاولى. — [القاهرة]. — المط. الجمالية ١٣٢٨ هـ. — ١٩١٠ م. — ٢٣٩ ص. — ٢٤٥ م م.

المتحف المصرى، موجز فى وصف الآثار الهامة
[القاهرة]. — مط. المعهد العلمى. — ١٩٣٤ م. — ١/خ. + ٢٦٦ ص. — ١٩٥ م م.

متن الاربعين النووية فى الاحاديث الصحيحة النبوية
يحيى بن شرف الدين النووى. — [القاهرة] المط. الاميرية. — ١٣٢١ هـ. — ٥٦ ص. ١٩٠ م م.

متن الارشاد فى فقه مذهب الامام الشافعى
اسماعيل ابن المقرى. — [القاهرة]. — المط. الميمنية. — [١٣٢٠ هـ]. — ١٥٢ ص ١٩٥ م م.

متن اقرب المسالك فى الفقه على مذهب الامام مالك
احمد بن محمد الدردير. — [القاهرة]. — مط. محمد على صبيح. — [١٣٤٧ هـ]. — ٢٦٩ ص. — ٢٠٠ م م.

متن الالفية
[محمد جمال الدين] محمد بن عبد الله [الطائى]. — الطبعة الاولى. — [القاهرة] المط. الحسنية. — ١٣٢٥ هـ. — ٦٨ ص ١٨٧ م م.

متن التاخيص
محمد بن عبد الرحمن القزوينى الخطيب. — الطبعة الاولى. — [القاهرة]. — مط. النيل. — ١٣٢٢ هـ/١٩٠٤ م. — ٢٤ ص. + ٤٣٧ ص. — ٢٧٢ م م.

متن حرز الامانى ووجه التهانى المعروف بالشاطبية
ابو القاسم بن فيرة بن خلف بن احمد الشاطبى. — [القاهرة]. — مط. مصطفى البابى الحلبى. — ١٣٤٧ هـ. — ٢١٢ ص. ١٩٧ م م.

متن السراجية فى علم الفرائض على مذهب ائمة الدين الحنفية
محمد بن محمد بن عبد الرشيد السجاوندى. الطبعة الاولى. — [القاهرة]. — المط. الميرية. — ١٣٠٣ هـ. — ٢٠ ص. — ١٩٠ م م.

متن الشاطبية فى القراءات السبع
ابو القاسم بن فيرة بن خلف بن احمد الشاطبى
انظر: عبد الرحمن بن اسماعيل بن ابراهيم الدسوقى فى كتابه: ابراز المعانى من حرز...

متن الشمائل المحمدية
محمد بن عيسى الترمذى. — انظر: ابراهيم البيجورى فى كتابه: حاشية على متن الشمائل

متن مغنى اللبيب
ابن هشام الانصارى. انظر: مصطفى محمد عرفة الدسوقى على هامش كتابه: حاشية الدسوقى

متن ميزان العقائد مع شرحه
عبد العزيز الدهلوى. — انظر: محمد على البراد السكندرى فى كتابه: زبدة المقال...

متن نور الايضاح

حسن بن عمار بن على الشرنبلالى. — انظر: نفس المؤلف على هامش كتابه : مراقى الفلاح...

المتوكلى فيما ورد فى القرآن باللغة الحبشية والفارسية

عبد الرحمن بن ابى بكر السيوطى . — دمشق. — مط. الترقى. — ١٣٤٨ هـ. — ٢٠ ص. — ٢١٠ م م.

المثل السائر فى ادب الكاتب والشاعر

نصر الله بن محمد بن محمد بن عبد الكريم الشيبانى ابن الاثير . — [القاهرة] . — [المط. البهية] . — ١٣١٢ هـ. — ٤ ص. + ٣٢٤ ص. — ٢٧٢ م م.

المثل السائر فى ادب الكاتب والشاعر

نصر الله بن محمد بن محمد بن عبد الكريم الشيبانى ابن الاثير. — الطبعة الاولى. — [القاهرة]. — مط. حجازى . — ١٣٥٤ هـ ١٩٢٥ م. — ٣٤٤ ص. — ٢٨٠ م م.

المثنونى والبتار فى نحر العنيد المعثار الطاعن فيما صح من السنن والآثار

احمد بن محمد بن الصديق الحسنى . — [القاهرة] . — المط. الاسلامية . — ١٣٥٢ هـ. — ٣٥٦ ص. — ٢٤٠ م م.
نسخة اخرى كالسابقة

مجاز الحقيقة الى ساوك الطريقة

محمد بهاء الدين القاوقجى. — الاسكندرية. المط. النصرية. — ١٣١٤ هـ. — ٢٦ ص. ٢٣٢ م م.

المجالس السنية فى الكلام على الاربعين النووية

احمد بن حجازى الفشنى. — الطبعة الاولى. [القاهرة]. — مط. التقدم . — ١٣٢٦ هـ ١١٨ ص. + ٢ ص. — ٣٠٠ م م.

مجالى الفرد لكتاب القرن التاسع عشر

يوسف صفير . — بعبدا . — المط . العثمانية. — ١٩٠٤ م . — جزآن . — ٢٢٥ م م.

مجامع الحقائق [والقواعد وجوامع الروائق والفوائد من الاصول]

محمد بن مصطفى بن عثمان الخادیمى القادمى] . — [القسطنطينية] . — مط. سنده. — ١٣١٨ هـ . — ٢٧٣ ص . — ٢٧٠ م م.

مجانى الادب فى حدائق العرب

لويس شيخو اليسوعى . — بيروت . — مط. الآباء اليسوعيين . — ١٩٢٢ م. — ستة اجزاء. — ١٩٥ م م.

المجانى الزهرية على الفواكه البدرية

محمد صالح بن عبد الفتاح بن ابراهيم الجارم [القاهرة] . — مط. النيل. — [١٣٢٦ هـ] ١٧٩ ص. — ١٩٠ م م.

مجربات

محمد بن يوسف السنوسى. — انظر: احمد الديربى الكبير على هامش كتابه: فتح الملك.

المجلة، تحتوى على القوانين الشرعية والاحكام العدلية المطابقة للكتب الفقهية حررتها لجنة من العلماء والفقهاء

الطبعة الثانية. — القسطنطينية. — المط. العثمانية. — ١٣٠٥ هـ. — ٣٢٨ ص . — ٢٤٥ م م.

مجلة مجمع فؤاد الاول للغة العربية

[القاهرة] . — مط. دار الكتب المصرية. — ١٩٤٨ م. — الجزء الخامس. — ٢٧٩ م م.

مجلس شورى الحكومة، القسم المغربى المنعقد فى رابع عشر دجنبر سنة ١٩٣٨ م . — ٢١ شوال عام ١٣٥٧ هـ

الرباط. — المط. الرسمية . — (بدون سنة) : — ٥١ ص. — ١١ خ + صور مضافة ٣١٥ م م.

مجمع الاصول

يوسف بن عبد الهادى المقدسى. انظر : مجموع...

مجمع الامثال

احمد بن محمد النيسابورى الميدانى . — [القاهرة] . — المط. الخيرية. — ١٣١٠ هـ. جزآن فى مجلد واحد. — ٢٦٥ م م.

مجمع بحار الانوار فى غرائب التنزيل ولطائف الاخيار

محمد طاهر٠ – [الفتان]٠ – (طبعة حجرية) [١٣١٤ هـ]٠ – اربعة اجزاء فى مجلدين٠ – ٣٠٠ م م٠

مجمع البحرين

ناصف [بن عبد الله] اليازجى٠ – بيروت٠ المط٠ الاميركانية ٠ – ١٨٨٥ م ٠ – ١٣٠٢ هـ ٠ – ٤٣٢ ص ٠ + ٢ و ٠ – ٢٣٠ م م٠

مجمع البحرين ومطلع النيران

[فخر الدين بن محمد على الطريح النجفى] [م٠ م٠]٠ – (طبعة حجرية)٠ – [١٠٧٩هـ] ٢٠٨ ص٠ – ٣٥٠ م م٠

مجمع البدائع فى الفنون والصنائع

عبد المنعم المليجى٠ – الطبعة الاولى ٠ – [القاهرة]٠ – المط٠ الكبرى الاميرية ٠ – ١٨٩٦ م٠ – الجزء الاول٠ – ٢١٢ م م٠

[مجمع البيان فى تفسير القرآن]

[الفضل بن الحسن الطبرسى] ٠ – لكنؤ ٠ مط٠ الحاج ابراهيم٠ – ١٣١١ / ١٣١٢ هـ٠ جزآن٠ – ٣٣٢ م م٠

مجمع الزوائد ومنبع الفوائد

على بن ابى بكر بن سليمان الهيتمى ٠ – دهلى٠ – مط٠ الانصار٠ – [١٣٠٨ هـ]٠ ٨ ص٠ + ٢٢٨ ص٠ – ٣٣٦ م م٠

مجمع المنافع البدنية فى علم الطب

داود البصير [الانطاكى]٠ – [م٠ م٠]٠ – (طبعة حجرية) ٠ – (بدون سنة) ٠ – ٨ ص٠ + ١٣٣ ص٠ – ١٦١ م م٠

مجمل اللغة

احمد بن الفارس القزوينى٠ – الطبعة الاولى [القاهرة]٠ – مط٠ السعادة٠ – ١٣٣١ ص ١٩١٣ م٠ – الجزء الاول٠ – ١٩٩ م م٠

مجمع الافادة فى علم الشهادة

محمد البشير التواتى ٠ – الطبعة الثالثة٠ تونس٠ – المط٠ العمومية ٠ – ١٣١٤ هـ٠ ١١ ص٠ + ١٦٢ ص٠ – ٢٣٠ م م٠

مجموع اوراد على طريقة السادة الخلوتية

مصطفى بن كمال البكرى الصديقى ٠ – [القاهرة]٠ – مط٠ السعادة ٠ – ١٣٣٢ هـ ١٩١٤ م٠ – ١١٠ ص٠ – ١٦٣ م م٠

مجموعة احد عشر كتابا فى علم الاكسير الاعظم

جابر بن حيان٠ – [م٠ م٠]٠ – (بدون مط)٠ (بدون سنة)٠ – ٤٤ ص٠ + ٣٥ ص ٢٠٠ م م٠

مجموعة الاغانى الموسيقية الاندلسية المعروفة «بالحايك»

[محمد بن الحسن الحائك]٠ – الرباط٠ – المط٠ الاقتصادية ٠ – ١٣٥٣ هـ ٠ – ١٨١ ص٠ – ٢٤٥ م م٠

مجموعة الحديث النجدية

الطبعة الثانية ٠ – [القاهرة] ٠ – مط: المنار٠ – ١٣٤٢ هـ٠ – ٨ ص٠ + ١/ع٠ + ٨٥٦ ص٠ – ٢٥٠ م م٠

مجموعة الحواشى البهية على شرح العقائد النسفية

[مسعود بن عمر بن عبد الله] التفتازانى٠ – [القاهرة] ٠ – مط٠ كردستان ٠ – ١٣٢٩ هـ٠ – خمسة اجزاء فى مجلدين٠ – ٢٨٠ م م٠

مجموعة خطب

محمد جمال الدين بن محمد سعيد بن قاسم القاسمى ٠ – الطبعة الاولى ٠ – دمشق٠ المط٠ الهاشمية ٠ – [١٣٢٥ هـ] ٠ – ١/د٠ + ١٢٨ ص٠ + ١ و٠ – ١٩٣ م م٠

مجموعة خطب رشيدية

لكنؤ٠ – (طبعة حجرية)٠ – ١٣٢٧ هـ٠ – ٢٦٨ ص٠ – ٢٥٠ م م٠

مجموعة خمس رسائل:

(١) الصغائر والكبائر لابن نجيم المصرى ٠ (٢) الاختلاف بين الاشاعرة والماتردية فى اثنى عشر مسألة لابن كمال باشا ٠ – (٣) رسالة المولى الحنفى فى متروك التسمية عمدا٠ – (٤) رسالة فى النذر للتصديق لابن نجيم ايضا٠ – (٥) رسالة

في ذكر الافعال في الصلاة على المذاهب الاربعة لزين بن نجيم. – استامبول . – مط. سى. – ١٣٠٤ هـ. – ٧٢ ص. – ٢٣٠ م م.

مجموعة رسائل

عمرو [بن بحر] بن محبوب الجاحظ . – الطبعة الاولى . – [القاهرة] . – مط. التقدم. – [١٣٢٤ هـ]. – ١٩١ ص. – ٢٣٥ م م.

مجموعة رسائل

(١) رسالة فى علم زراعة الفضة والذهب (٢) رسالة السر كلاهما لهرمس الحكيم. (٣) رسالة بيون البرهمى. – (٤) رسالة فى نفس الفن لسليم افندى بن عبد الله الجردلى. – [م. م.]. – مط. محمد افندى شاهين. – ٦٨ ص. – ١٩٠ م م.

مجموعة رسائل

احمد بن عبد السلام بن تيمية الحرانى. – الطبعة الاولى. – [القاهرة] . – المط. الحسنية . – ١٣٢٣ هـ. – ٩٢ ص . – ٢٣٥ م م.

مجموعة رسائل

محمد امين ابن عابدين . – [القسطنطينية] مط. شركة صحافية عثمانية «سى» . – ١٣٢٥ هـ . – جزآن فى مجلد واحد . – ٢٣٩ م م.

مجموعة رسائل

رشيد الدين الوطواط . – الطبعة الاولى. [القاهرة]. – مط. المعارف. – ١٣١٥ هـ جزآن فى مجلد واحد. – ٢٤٥ م م.

مجموعة الرسائل على اصول الخالدية

[سليمان الزهرى الخالدى] . – [القسطنطينية] . – (طبعة حجرية) . – [١٢٩٨ هـ]. – ١٠٨ ص. – ٢٤٥ م م.

مجموعة الرسائل فى تحقيق بعض الرسائل

سليمان افندى [بن حسن الخالدى النقشبندى] . – [قسطنطينية] . – ١٣٠٢ هـ. – ٦٢ ص. – ٢٣١ م م.

مجموعة الرسائل الكبرى

احمد بن عبد الحليم بن عبد السلام بن تيمية الحرانى. – الطبعة الاولى. – [القاهرة] المط. العامرة الشرفية. – ١٣٢٣ هـ. – جزآن فى مجلد واحد. – ١٩٩ م م. نسخة اخرى كالسابقة

مجموعة زبدة الاعراب فى نظم قواعد الاعراب

محمد بن عبد الواحد النظيفى . – الطبعة الاولى. – [القاهرة]. – مط. دار احياء الكتب العربية. – ١٣٤٠ هـ. – ١٩٢٢ م ١١٥ ص. – ٢٣٩ م م.

مجموعة الشافية من علمى الصرف والخط

[القسطنطينية] . – المط. العامرة . – ١٣١٠ هـ. – جزآن فى مجلد واحد . – ٢٦١ م م.

مجموعة شرح العقائد العضدية مع حواشها الخمس

(١) حل المعاقد لشرح العقائد. – (٢) حاشية باقر الجائس. – (٣) حاشية كرم الله العلوى. – (٤) حاشية كمال الدين السهالوى. – (٥) حاشية السهالوى لكنؤ. – مط. اليوسفى. – [١٣١٤ هـ]. ٤٤٢ ص. – ٢٥٠ م م.

المجموعة الصلاحية

[محمد الصلاحى بن احمد الشاكر انطوى زاده] . – [القسطنطينية] . – مط . سنده. – (بدون سنة). – ٥٥ ص. – ٢٣٣ م م.

مجموعة فتاوى

[احمد بن عبد السلام] بن تيمية الحرانى. [القاهرة]. – مط. – العلمية . – ١٣٢٦ هـ/١٣٢٩ هـ. – خمسة اجزاء. – ٢٨٠ م م.

مجموعة محتوية على عدة احزاب واوراد جليلة

احمد بن ادريس. – [القاهرة . – المط. الانسية]. – [١٣١٨ هـ]. – ١٢٠ ص. ١٩٢ م م.

مجموعة مشتملة على اربع رسائل سنية

(١) تنوير البصائر ودليل الحائر فى اثبات النبوة ورؤية نبينا لربه من غير احاطة ولا حاصر. – (٢) الفتح المبين فى الاستغاثة بالاولياء والصالحين. – (٣) القول المعتبر فى القضاء والقدر . – (٤) نقول السادة الثقاة فى ابطال ما يهدى من ثواب القرآن والاذكار للاموات للشيخ احمد حشاد . – [القاهرة]. – مط. التقدم. – ١٣٢٣ هـ ١٩٠٦ م. – ٤٣ ص. – ٢٠٢ م م.

مجموعة مشتملة على ثلاث رسائل

(١) الانصاف فى بيان سبب الاختلاف لشاه ولى الله الدهلوى. – (٢) عقد المجيد فى احكام الاجتهاد والتقليد له ايضا . – (٣) الاقوال المعربة عن احوال الاشربة للشيخ حسن الجبرتى. – [القاهرة] . – مط . شركة المطبوعات العلمية . – ١٣٢٧ هـ. – ٦٤ ص. – ٢٣٥ م م.

مجموعة مشتملة على [ثلاث رسائل]

(١) الرسالة التدمرية لتقى الدين ابن تيمية (٢) كتاب الجيدة للامام عبد العزيز بن يحيى بن مسلم الكنانى. – (٣) العقيدة عقيدة السلف الصالح لابن عثمان بن سهيل الصابونى. – الطبعة الاولى. – [القاهرة] المط. الحسنية. – ١٣٢٥ هـ. – ٢٩٥ ص ١٩١ م م.

مجموعة مشتملة على سبع رسائل

(١) القول السديد فى احكام التقليد . – (٢) القسطاس المستقيم لما فى تبيان التعليم (٣) الكلام على وحدة الوجود . – (٤) فيما يتعلق بالكسب. – (٥) نظم السنوسية. – (٦) ارجوزة الوضع . – (٧) غاية التبيان فى مبادىء علم البيان، الكل لمحمد منيب بن محمود بن مصطفى بن عبد الله محمد هاشم الجعفرى. – [القاهرة] المط. السلفية. – ١٣٤٣ هـ. – ٥٦ ص. ٢٤١ م م.

مجموعة المعانى

الطبعة الاولى. – القسطنطينية . – مط. الجوائب. – ١٣٠١ هـ. – ٢٢١ ص. + ٦ ص. – ٢٤٠ م م.

مجموعة مقلات

فكرى اباظة . – [القاهرة] . – المط. التجارية الكبرى . – (بدون سنة) . – ثلاثة اجزاء فى مجلد واحد . – ١٩٥ م م.

مجموعة من شعر ابى العتاهية فى المديح والرثاء

لويس شيخو اليسوعى. – الطبعة الثانية بيروت . – المط . الكاثوليكية . – ١٩٣١ م. – ١/و + ٦١ ص. + ١ و. – ١٨٥ م م.

المجموعة النبهانية فى المدائح النبوية

يوسف بن اسماعيل النبهانى . – بيروت. المط. الادبية. – ١٣٢٠ هـ. – اربعة اجزاء. – ٢٢٦ م م.

مجموع الرسائل الالهية

محمد بن على بن محمد ابن عربى الحاتمى الطائى. – [القاهرة] . – مط. السعادة ١٣٢٥ هـ. – ٨٤ ص. – ٢٠٠ م م.
نسخة اخرى كالسابقة

مجموع الرسائل الثلاث

(١) ذكرى ذوى الفضل فى مطابقة اركان الاسلام للعقل. – (٢) كشف النقاب عن اسرار الاحتجاب. – (٣) الفاروق والترياق فى تعديد الزوجات والطلاق، الكل للامير محمد باشا بن عبد القادر الحسنى الجزائرى. – الطبعة الاولى. – [القاهرة] مط. السعادة. – ١٣٢٧ هـ. – ١/د. + ٢٨٨ ص. – ٢٢٥ م م.
نسخة اخرى كالسابقة

مجموع رسائل فى اصول التفسير واصول الفقه

(١) فى اصول التفسير للسيوطى . – (٢) فى اصول الفقه للامام على بن حزم الاندلسى . – (٣) مجمع الاصول ليوسف ابن عبد الهادى المقدسى . – الطبعة الاولى. – دمشق. – مط. الفيحاء. – ٦٣ ص. – ١٩٦ م م.

مجموع رسائل موحدية من انشاء كتاب الدولة المؤمنية

الرباط. – المط. الاقتصادية. – ١٩٤١ م ١/ح. + ٢٨٤ ص. – ٢٤٥ م م.

مجموع شروح جمع الجوامع المشتمل على

(١) تشنيف المسامع بجمع الجوامع لمحمد بن عبد الله الزركشى. – (٢) ومنع الموانع عن جمع الجوامع لعبد الوهاب السبكى . – (٣) والبدر الساطع عن جمع الجوامع لمحمد بخيت المطيعى . – الطبعة الاولى. – [القاهرة]. – مط. التمدن. – ١٣٣٢ هـ الجزء الاول. – ٢٢٢ م م.

مجموع الضمانات فى مذهب الامام ابى حنيفة النعمان

ابو محمد بن غانم بن محمد البغدادى . – الطبعة الاولى. – [القاهرة] . – المط. الخيرية . – ١٣٠٨ هـ . – ٤ ص . + ٤٦٢ ص. – ٢٣٠ م م.

مجموع الضوابط الحبسية

الرباط. المط. الاهلية. – (بدون سنة). ١٧٣ ص. + ٣ و. – ٢٠٥ م م.

المجموع الفقهى

زيد بن على بن الحسين بن على بن ابى طالب [القاهرة]. – مط. المنار. – ١٣٤٠ هـ. ٢٤ ص. + ١٩٢ ص . + ٣٦ ص . – ٢٦٣ م م.

المجموع فى مسائل الانزالات والخلوات

[اسماعيل التميمى] . – [تونس] . – المط. الرسمية. – ١٣١٦ هـ. – ستة رسائل. – ٢٤٠ م م.

مجموع فيه فوائد وبعض خصائص اشياء

محمد العياشى. – [القاهرة]. – [المط. الكاستلية]. – [١٢٩٥ هـ]. – ٤٦ ص. + ٢ ص. – ٢٥٠ م م.

مجموع فيه فوائد وبعض خصائص اشياء

محمد العياشى. – [القاهرة]. – المط. الحسنية. – [١٣٢٣ هـ]. – ٢١ ص. – ٢٤٠ م م.

المجموع الاهوتى

توماس الاكينى. – [م. م.]. – (بدون مط). – (بدون سنة). – ٦٠٨ ص. – ٢٣٥ م م.

مجموع المتون

احمد بن عبد الكريم القادرى . – [فاس.] (طبعة حجرية). – ١٣٢٤ هـ. – ٤٢٨ ص ٢٢٠ م م.

مجموع متون اصولية لاشهر مشاهر علماء المذاهب الاربعة

دمشق. – (بدون مط) . – (بدون سنة) ١٥٨ ص. – ٢١٠ م م.

مجموع مشتمل على اربع رسائل

(١) فى الزجر عن ترك الصلاة . – (٢) فضل صلاة الجماعة مطلقا وفيما يتعلق بتسوية الصفوف والتراص فيها . – (٣) فى الترغيب فى جماعة العشاء والصبح (٤) فى الترغيب فى صلاة الجماعة من المأثور عن السلف الصالح، الكل لاحمد بن زينى دحلان . – [القاهرة] . – مط . القاهرة. – (بدون سنة). – ٢٨ ص. – ١٨٨ م م.

مجموع مشتمل على ثلاث رسائل

(١) منح المعين فى شرح الاربعين . – (٢) الاتحاف فى فضل الطواف . – (٣) الجواهر المنظم فى فضائل ماء زمزم . احمد بن محمد بن شمس الدين المكى. – [القاهرة]. – مط. السعادة. – ١٣٣٢ هـ ١٩١٤ م. – ٨٠ ص. – ١٩٠ م م.

مجموع مشتمل على ثلاث رسائل

(١) شرح حديث صل صلاة مودع للسيد احمد بن ادريس الحسنى. – (٢) شرح حديث الدنيا ملعونة ملعون ما فيها الا ذكر الله وما والاه وعالما ومتعلما للشيخ العزيزى (٣) فى آداب الطريق للشيخ محى الدين بن العربى. – [القاهرة]. – مط. السعادة (بدون سنة). – ٣٢ ص . – ١٨٧ م م.

مجموع مشتمل على ثلاث وعشرين رسالة وديوان ومنظومة

عبد الله بن حسين بن طاهر باعلوى . – [القاهرة] . – مط. دار الكتب العربية . ١٣٣٠ هـ. – ٤١٥ ص. – ٢٢٠ م م.

م

مجموع مشتمل على رسائل خمسة

(١) حاشية على متن السمرقندية ٠ – (٢) رسالة فى الاستعارات٠ – (٣) رسالة متعلقة بجاء زيد ٠ – (٤) رسالة فى النحو متعلقة بالمبنيات٠ – (٥) رسالة مقولات العلم٠ – الكل لاحمد بن زينى دحلان٠ – الطبعة الاولى ٠ – [القاهرة] ٠ – [المط٠ الشرفية]٠ – [١٢٩٨ هـ]٠ – ٤٤ ص٠ ٢٢٥ م م٠

مجموع مشتمل على ست رسائل

(١) السنوحات المكية٠ – (٢) اسباب القوة من احسان القدرة فى آداب الاكل والشرب٠ (٣) احكام المذاهب فى اطوار اللحى والشوارب ٠ – (٤) تنمية الرسول على تقصير الذيول ٠ – (٥) طب القرآن حب الرحمن٠ – (٦) تفهيم الاخوان تجويد القرآن جمعها مؤلف خزينة الاسرار ومفزع الخلائق السيد محمد حفنى بن على بن ابراهيم النازلى ٠ – [القاهرة] ٠ – [المط ٠ العامرة الشرفية] ٠ – [١٢٩٩ هـ] ٠ – ٤ ص٠ + ١٣٢ ص٠ – ٢٢٠ م م٠

مجموع مشتمل على :

سبع قصائد فى مدح الشيخ ماء العينين ، وكتاب السيف والموسى، وكتاب فيما يتعلق بالحسد، وكتاب مغرى الناظر والسامع وكتاب سهل المرتقى فى الحث على التقى، وكتاب اظهار الطريق ، وكتاب فيما يتعلق بمسائل التيمم، وبهامشه: آداب المخالطة مع التيمم الكل للشيخ ماء العينين الشجيطى

مجموع مشتمل على :

(١) شرح محمود بن محمد الرازى للرسالة الشمسية فى المطق لنجم الدين عمر بن على القزوينى الكاتبى ٠ – (٢) وعلى حاشية الشريف على بن محمد الجرجانى ٠ – (٣) وعلى حاشية عبد الحكيم السيالكوتى (٤) وحاشية العلامة الدسوقى ٠ – (٥) وحاشية المولى عصام الدين على شرح القطب ٠ – (٦) وتقرير عبد الرحمن الشربينى على حاشية عبد الحكيم ٠ – (٧) وحاشية الجلال الدوانى ٠ – (٨) وشرح السعد على الشمسية ٠ – الطبعة الاولى٠ – [القاهرة] ٠ – المط٠ الاميرية ٠ – ١٣٢٣ هـ٠ – ١٩٠٥ م٠ – جزآن فى مجلد واحد٠ – ٣٨٠ م م٠

مجموع مشتمل على :

(١) الصلاة فى بعض فضائل الصلوات ، وبهامشه تبيان الحق الذى للباطل سحق ٠ (٢) مظهر الدلالات المقصودة فى الفاظ التحيات ٠ – (٣) نصيحة للناس ٠ – (٤) اظهار الطريق المشتهر على اسمع ولا تغترر، وبهامشه قرة العينين فى الكلام على الرؤية فى الدارين٠ – (٥) السيف الموسى على قصة الخضر وموسى، وبهامشه الايضاح لبعض الاصطلاح٠ – (٦) وسهل المرتقى فى الحث على التقى، وبهامشه المفاصل النورانية٠ – (٧) كتاب فيما يتعلق بمسائل التيمم، وبهامشه كتاب فى آداب المخالطة مع اليتيم٠ – (٨) المحققة فى اخبار الخرقة (٩) الايضاح لبعض الاصطلاح ، الكل لماء العينين الشنجيطى٠ – فاس٠ – (طبعة حجرية)٠ – [١٣١٠ هـ/١٣٢١ هـ]٠ –

مجموع مشتمل على متن الشاطبية والدرة والطيبة والرائية والجزرية

محمد متولى٠ – [م٠ م٠]٠ – (طبعة حجرية)٠ – (بدون سنة) ٠ – ١٩٩ ص٠ ١٩٠ م م٠

ملاحظة: ويليها الوجوه المسفرة فى تتميم العشرة

مجموع مشتمل على مرام الاستبشار فى دوام الاستغفار

محمد بن عبد الرحمن النشابى الطنتدائى٠ الطبعة السادسة٠ – [القاهرة]٠ – المط٠ الرحمانية٠ – ١٣٤٢ هـ٠ – ١٠٤ ص٠ – ١٩٢ م م٠

مجموع يحتوى على ادعية وتوسلات وصلوات على النبى صلى الله عليه وسلم

[القاهرة]٠ – (بدون مط)٠ – (بدون سنة)٠ – ١٠٦ ص٠ – ١٩٨ م م٠

مجموع يحتوى على ثلاثة كتب

(١) تهافت الفلاسفة للامام الغزالى . — (٢) تهافت الفلاسفة للامام ابن رشد . — (٣) تهافت الفلاسفة للعلامة جوجه زاده. — [القاهرة. — المط. العامرة الشرفية] . — [١٣٢١ هـ] . — ٢ ص. + ١٣٦ ص. — ٢٧٥ م م.

مجموع يحتوى على :

(١) صلاة القطب مولانا عبد السلام بن مشيش. — (٢) وقصيدة سيدى محمد بن ناصر الدرعى. — (٣) نظم الشيخ ماء العينين الشنجيطى . — (٤) واحياء الميت بفضائل اهل البيت لجلال الدين السيوطى . (٥) واتحاف الطالب للشيخ جعفر بن ادريس الكتانى. — (٦) تقييد فى علم الحساب لسيدى احمد الخياط الحسنى . — (٧) العقد الفريد فى بيان خروج العوام للشيخ محمد بن محمد كنون. — (٨) تحذير عوام المسلمين من الاعتزاز للفقيه عبد الله بن خضراء. — (٩) منتخب الاقاويل فيما يتعلق بالسراويل للشيخ جعفر بن ادريس الكتانى. — (١٠) رسالة فى الشهور العجمية للشخ محمد بن عبد الرحمن بن عبد القادر الفاسى. — (١١) تحرير المقام للشيخ احمد بن الطالب ابن سودة. — (١٢) شرح الشيخ على بن احمد الجزولى السرموكى لجملته المختصرة من قواعد الاعراب . — (١٣) اضاء ةالادموس للشيخ احمد بن عبد العزيز الهلالى . — (١٤) منظومة الشيخ الكردودى. — (١٥) المستصفى فى حلية الشكر المصفى للشيخ محمد بن عبد السلام الفاسى. — (١٦) ورسالة رشف الزلال من السحر الحلال لجلال الدين السيوطى . — (١٧) كتاب اللؤلؤ السنى فى مدح الجناب الحسينى لاحمد بن عبد الواحد السليمانى الشهير بابن المواز . — (١٨) وشرح القاضى سيدى عبد الله بن خضراء على متن البيقورية فى مصطلح الحديث. — [فاس] (طبعة حجرية) . — (بدون سنة) . — ٢٢٠ م م.

مجموع يشتمل على الصلات الكبرى فى شرح الصلاة الصغرى

عبد القادر الجلانى. — تونس. — المط. التونسية. — ١٣٣٥ هـ . — ٥٨٦ ص. ٢٤٥ م م.

محاسن آثار الاولين

على جلال الحسينى. — الطبعة الاولى. — [القاهرة] . — المط. الخيرية. — ١٣٠٨هـ ٣٩ ص. — ٢٤٥ م م.

محاسن المساعى فى مناقب الامام ابى عمرو الاوزعى

[القاهرة] . — مط. عيسى البابى الحلبى (بدون سنة). — ١٦٦ ص. — ١٩٥ م م. نسخة اخرى كالسابقة

محاسن النثر والنظم او الكتابة والشعر

هلال بن سهل العسكرى . — [القاهرة] . المط. المحمودية. — (بدون سنة) . — ١٧٠ ص. + ١/ب. — ٢٧٠ م م.

المحاسن والاضداد

عمرو بن بحر [بن محبوب الكنانى] الجاحظ الطبعة الثانية . — المط . الجمالية . — ١٣٣٠ هـ. — ١٩٢ ص. — ٢٢٧ م م.

المحاسن والمساوى

ابراهيم بن محمد البيهقى. — [القاهرة] . مط. السعادة. — ١٣٢٥ هـ. — ١٣٠٦ م. جزآن فى مجلد واحد. — ٢٣٠ م م.

المحاضرات

الحسن بن مسعود اليوسى . — [فاس] . (طبعة حجرية) . — [١٣١٧ هـ] . — ٢٣٧ ص. + ٢ ص. — ٢٢٥ م م.

محاضرات الادباء ومحاورات الشعراء والبلغاء

حسين بن محمد الراغب الاصبهانى . — [القاهرة] . — المط. العامرة الشرفية. — ١٣٢٦ هـ. — جزآن فى مجلد واحد . — ٢٧٠ م م. نسخة اخرى كالسابقة

م

محاضرات الابرار ومسامرة الاخيار فى الادبيات والنوادر والاخبار

[محمد بن على بن محمد الحاتمى الطائى] ابن العربى. – الطبعة الاولى. – [القاهرة] مط. السعادة. – ١٣٢٤ هـ. – ١٩٠٦ م. ٢٨٨ ص. – ٢٢٤ م م.

محاضرة الاوائل ومسامرة الاواخر

على دده السكتوارى البسنوى. – الطبعة الاولى. – [القاهرة]. – المط. الميرية. ١٣٠٠ هـ. – ٤ ص. + ١٧٢ ص. – ٢٧٥ م م.

محاورات افلاطون

[القاهرة]. – مط. لجنة التأليف والترجمة والنشر. – ١٩٣٧ م. – ٣ و + ٦ ل + ٣٠٢ ص. – ١٩٥ م م.

محبوب القلوب ولباب ما استعذبته اللبوب

محمد الديلمى. – [الهند]. – (طبعة حجرية). – ١٣١٧ هـ. – ١٦٠ ص. – ٢٣٥ م م.

[محجة العلماء فى الادلة العقلية]

محمد هادى [الطهرانى]. – [طهران]. (طبعة حجرية). – [١٣١٨ هـ]. – ٢٧٥ ص ٢٥٥ م م.

المحرر فى الحديث فى بيان الاحكام الشرعية

محمد بن احمد بن عبد الهادى المقدسى. – [القاهرة]. – مط. – مصطفى محمد. (بدون سنة). – ٢٢٠ ص. – ٢٣٥ م م.
نسخة اخرى كالسابقة

محصل افكار المتقدمين والمتأخرين من العلماء والحكماء والمتكلمين

محمد بن عمر الرازى. – الطبعة الاولى. [القاهرة]. – المط. الحسنية. – [١٣٢٣ هـ]. – ١٨٣ ص. – ٢٩٠ م م.

المحققة فى اخبار الخرقة

[محمد مصطفى] ماء العينين بن محمد فاضل ابن مامين الشنجيطى. – انظر: مجموع مشتمل...

محمد صلى الله عليه وسلم المثل الكامل

محمد احمد جاد المولى بك. – الطبعة الثانية. – [القاهرة]. – مط. دار الكتب المصرية. – ١٣٥١ هـ. – ١٩٣٢ م ا/ع. + ٢٨٥ ص. – ٢٤٦ م م.

محمد صلى الله عليه وسلم النبى العربى

عمر ابو النصر. – الطبعة الاولى. – بيروت. – المط. الوطنية. – ١٩٢٤ م. ٢٣٢ ص. – ٢٢٠ م م.

محمد عبده

مصطفى عبد الرزاق. – [القاهرة]. – مط. دار المعالف. – (بدون سنة). – ١٣٢ ص. – ١٩٦ م م.

المختار

عبد العزيز البشرى. – مط. لجنة التأليف والترجمة والنشر. – ١٣٥٤ هـ. – ١٩٣١ م. – ا/ع + ٢٣٨ ص. + ٨ ل ٢٣٥ م م.

مختار الامام مسلم من كلام سيدنا محمد صلى الله عليه وسلم

مصطفى محمد عمارة. – [القاهرة]. – مط. السعادة. – (بدون سنة). – الجزء الاول. – ٢٠٥ م م.

مختار رسائل

جابر بن حيان. – [القاهرة]. – مط. الخانجى. – ١٣٥٤ هـ. – ٨ ص. + ٥٥٩ ص. + ٧ ص. – ٢٤٥ م م.
نسخة اخرى كالسابقة

مختار الصحاح

محمد بن ابى بكر بن عبد القادر الرازى. – [القاهرة]. – المط. الاميرية. – ١٣٣٨ هـ ١٩٢٠ م. – ٧٤٥ ص. – ٢٢٠ م م.

[مختار الصحاح]

[محمد بن ابى بكر بن عبد القادر الرازى]. [الطبعة الثانية]. – [القاهرة]. – [مط. وزارة المعارف]. – [١٣٢٨ هـ. ١٩١٠ م]. – ٧٧١ ص. – ٢١٠ م م.

مختار الصحاح

محمد بن ابى بكر بن عبد القادر الرازى. – [القاهرة]. – المط. العامرة العثمانية. – ١٣١١ هـ. – ٤٧٢ ص. – ١٩٥ م م.

مختار الصحاح

محمد بن ابى بكر بن عبد القادر الرازى. – الطبعة الاولى. – [القاهر]ة . – المط. الخيرية. – ١٣٠٤ هـ. – ٥٤٢ ص. – ١٩٥ م م.

مختار الصحاح

محمد بن ابى بكر بن عبد القادر الرازى. – الطبعة الخامسة. – [القاهرة]. – المط. الاميرية. – ١٣٢٤ هـ. – ١٩١٦ م. – ٧٤٥ ص. – ٢٢٠ م م.

المختار من الجوامع فى محاذاة الدرر اللوامع فى اصل مقرأ نافع

عبد الرحمن بن محمد بن مخلوف الثعالبى. الجزائر. – المط. الثعالبية. – ١٣٢٤ هـ ١٦٨ ص. – ٢٣٤ م م.

المختار من نوادر الاخبار

محمد بن احمد المقرى الانبارى . انظر : محمد بن العباس الخوارزمى على هامش كتابه: مفيد العلوم ومبيد...

مختصر احياء علوم الدين

[محمد بن محمد بن محمد] الغزالى . – انظر: عبد الملك بن ابى المنى البابى الحلبى على هامش كتابه: نزهة الناظرين...

مختصر الامام النووى

انظر: مصطفى محمد عمارة فى كتابه: مختار الامام مسلم...

مختصر اهم حوادث الحرب الحاضرة

[القاهرة]. – (بدون مط) . – (بدون سنة). – ٢٠ ص. – ١٩٧ م م.

مختصر تاريخ البصرة

على ظريف الاعظمى . – بغداد. – مط. الفرات. – ١٣٤٦ هـ . – ١٩٢٧ م. – ١٦٤ ص. – ٢٠٥ م م.

مختصر تذكرة الامام ابى عبد الله القرطبى

عبد الوهاب الشعرانى. – الطبعة الاولى [القاهرة]. – المط. الميرية. – ١٣٠٠ هـ ١٠ ص. + ١٩٠ ص. – ٢٧٠ م م.

مختصر تذكرة الامام السويدى فى الطب

[عبد الوهاب بن احمد بن على] الشعرانى. الطبعة الاولى. – [القاهرة] . – المط. العامرة المليجية. – ١٣٢٥ هـ. – ٩٢ ص ٢٤٠ م م.

نسخة اخرى كالسابقة

مختصر تذكرة الامام السويدى فى الطب

[عبد الوهاب بن احمد بن على] الشعرانى. انظر: احمد القليوبى فى كتابه : تذكرة فى الطب...

مختصر ترجمة التحفة الاثنى عشرية

محمود شكرى بن عبد الله الآلوسى الحسينى [الهند]. – (طبعة حجرية). – [١٣٠١هـ] ٤ ص. + ١٠٠ ص. – ٢٧٠ م م.

مختصر خليل

باريز . – مط. الدولة الجمهورية . – ١٢١٨ هـ. – ١٩٠٠ م. – ٢٥٢ ص. – ٢٣٠ م م.

مختصر الدر الثمين والمورد المعين على المرشد المعين

محمد بن احمد بن محمد ميارة. – الطبعة الثالثة. – [القاهرة] . – مط. التقدم. ١٣٣٢ هـ. – ٨٠ ص. – ٢٧٥ م م.

مختصر رحلة ابن بطوطة

[م. م.] . – (طبعة حجرية) . – [١٢٧٨ هـ]. – ٧٩ ص. – ٢٣٠ م م.

مختصر رونق المجالس

عثمان بن يحيى بن عبد الوهاب الميدى. – [القاهرة] . – المط. الميمنية . – [١٣٢٢ هـ]. – ٣٤ ص. – ٢٨٠ م م.

المختصر الشافى على متن الكافى

محمد الدمنهورى. – [القاهرة]. – مط. دار احياء الكتب العربية. – ١٣٣٧ هـ. – ٣٣ ص. – ٢٧٥ م م.

مختصر شعب الايمان للامام احمد بن الحسين البيهقى

عمر القزوينى. – [القاهرة] . – مط. السعادة. – ٩٦ ص. – ٢٤٠ م م.

مختصر طبقات الحنابلة

كمال الدين الغزى. – دمشق . – مط.
الترقى. – ١٣٣٩ هـ. – ١/ح. + ١٨٧ ص
٢٠٠ م م.

مختصر عدة الحصن الحصين فى كلام سيد المرسلين

محمد بن محمد بن محمد الجزرى . –
[القاهرة] . – المط. الاعلامية . –
١٣٠٣ هـ. – ٨٣ ص. – ١٩٠ م م.

مختصر على تلخيص المفتاح للامام الخطيب القزوينى

[مسعود بن عمر بن عبد الله] التفتازانى.
البطعة الاولى . – [القاهرة] . – المط.
الكبرى الاميرية. – ١٣١٧ هـ . –
[١٣١٩ هـ]. – اربعة اجزاء. – ٢٧٨ م م.

المختصر فى اخبار البشر

عماد الدين اسماعيل ابو الفدا . – الطبعة
الاولى. – [القاهرة]. – المط. الحسنية
المصرية. – [١٣٢٥ هـ]. – اربعة اجزاء
فى مجلد واحد. – ٢٥٨ م م.

مختصر فى الفقه على مذهب الامام مالك

خليل بن اسحان بن موسى بن شعيب . –
باريز. – الدولة الجمهورية. – ١٣١٨ هـ
١٩٠٠ م. – ٢٥٦ ص. – ٢٢٦ م م.

مختصر فى الفقه على مذهب الامام مالك

خليل بن اسحاق [بن يعقوب المالكى]. –
[القاهرة]. – [المط . البرونية] . –
[١٣٠٦ هـ] . – ٨ ص. + ٤٥٨ ص. –
١٩٥ م م.

مختصر فقه مذهب الامام الاعظم ابى حنيفة النعمان

[احمد بن محمد بن جعفر بن حمدان]
القدورى. – الطبعة الاولى. – [القاهرة]
المط. الخيرية. – ١٣٢٢ هـ. – جزآن.
٢٨٠ م م.

مختصر منهاج القاصدين

دمشق. – مط. ابن زيدون. – ١٣٤٧ هـ
عبد الرحمن ابن الجوزى الحنبلى . –
٤٥١ ص. – ٢٣٠ م م.

المخزون فى تسلية المحزون

الطبعة الاولى . – [القاهرة] . – مط.
النيل. – ١٣٢١ هـ . – ١٩٠٣ م . –
١٦٤ ص. – ٢٤٥ م م.

المخصص

على بن اسماعيل الاندلسى ابن سيده . –
الطبعة الاولى. – [القاهرة] . – المط.
الكبرى الاميرية. – ١٣١٦ هـ / ١٣٢١ هـ.
سبعة اجزاء فى خمسة مجلدات. – ٢٧٥مم.

مخطوطات الموصل

داود [بن سليم بن احمد بن امحمد] الحلبى
بغداد . – مط. الفرات . – ١٣٤٦ هـ/
١٩٢٧ م. – ٣٨٩ ص. – ٢٧٢ م م.

المخلاة

محمد بن حسين العاملى. – الطبعة الاولى.
[القاهرة] . – المط . الادبية . –
[١٣١٧ هـ]. – ٢٩٢ ص . – ٢٧٠ م م.

المخلاة

محمد بن حسين العاملى . – [القاهرة] .
المط. الميمنية . – [١٣١٧ هـ] . –
٢٢٨ ص. – ٢٦٠ م م.

مدارج السالكين بين منازل اياك نعبد واياك نستعين

محمد بن ابى بكر بن ايوب ابن قيم الجوزية
[القاهرة]. – مط. المنار . – ١٣٣١ /
١٣٣٣ هـ. – اربعة اجزاء فى مجلدين . –
٢٨٠ م م.

مدارج السلوك الى مالك الملوك

ابو بكر بن محمد بنانى. – الطبعه الاولى.
[القاهرة] . – المط . الجمالية . –
١٣٣٠ هـ . – ١/ح + ١/د + ١٧٥ ص.
٢٧٠ م م.

مدارك التنزيل وحقائق التأويل

عبد الله بن احمد بن محمود النسفى . –
[القاهرة] . – مط. السعادة . –
١٣٢٦ هـ. – ثلاثة اجزاء. – ٢٠٠ م م.

مدارك التنزيل وحقائق التأويل

[عبد الله بن احمد بن محمود] النسفى . –
[القاهرة] . – [المط. الحسنية] . –
[١٣٤٤ هـ]. – اربعة اجزاء فى مجلدين. –
٢٤٥ م م.

مدارك المرام فى مسالك الصيام
[محمد بن احمد بن على بن محمد] القسطلانى [القاهرة]. — المط. المصرية. — [١٣٤٨ هـ]. — ١٢٠ ص. — ٢٣٨ م م.

مداركة المسموم
ابراهيم ماجد. — الطبعة الاولى. — الاسكندرية. — المط. النصرية. — [١٨٩٦ م]. — ١١٩ ص. — ١٨٥ م م.

المدحة الكبرى من الكلام القديم فى حق سيدنا محمد
محمد دده بن مصطفى بن حبيب محمد. — الطبعة الاولى. — [القاهرة]. — المط. الكبرى الميرية. — ١٣٠١ هـ. — ١٦٠ ص ١٧٣ م م.

المدخل
محمد بن محمد بن محمد العبدرى ابن الحاج [الاسكندرية. — المط. الوطنية]. — [١٢٩٣ هـ]. — ثلاثة اجزاء. — ٢٤٠ م م.

المدخل
[محمد بن محمد بن محمد العبدرى ابن الحاج الطبعة الاولى. — [القاهرة]. — المط. المصرية. — ١٣٤٨ هـ. — ١٩٢٩ م. — اربعة اجزاء فى مجلدين. — ٢٣٥ م م.

المدخل الى مذهب الامام احمد بن حنبل
عبد القادر بن احمد بن مصطفى ابن بدران. [القاهرة]. — ادارة الطباعة المنيرية. — (بدون سنة). — ٢٦٤ ص. + ١/ح. — ٢٤٥ م م.

المدخل المنير فى مقدمة علم التفسير
محمد حسنين مخلوف العدوى. — [القاهرة] مط. المعاهد. — ١٣٥١ هـ. — ٥٦ ص. ١٩٠ م م.

مدخل الوصول الى معرفة علم الاصول
محسن المساوى. — الطبعة الثانية. — [القاهرة]. — مط. الشرق. — ١٣٥٦ هـ ٢٩ ص. — ٢١٠ م م.

مدنية العرب فى الجاهلية والاسلام
محمد رشدى. — [القاهرة]. — مط. السعادة. — ١٣٢٩ هـ. — ١٩١١ م. — ٢٠٠ ص. + ٦ ص. — ٢٤٠ م م.

المدهش فى علوم القرآن والحديث واللغة، وعيون التاريخ والوعظ
عبد الرحمن بن على بن محمد بن على الجوزى
الطبعة الاولى. — بغداد. — مط. الآداب ١٣٤٨ هـ. — ١/ك + ١/ج + ٥٦٩ ص. — ٢٤٠ م م.

المدونة الكبرى
مالك بن انس الاصبحى. — الطبعة الاولى. ١٣٢٣ هـ. — خمسة عشر جزء. — ٢٦٥٠م م.

مذاهب الاعراب وفلاسفة الاسلام فى الجن
جمال الدين القاسمى. — دمشق. — مط. المقتبس. — ١٣٢٨ هـ. — ١٩١٠ م. ٥١ ص. — ٢٣٩ م م.

[مذكرات]
[احمد جمال باشا]. — [القاهرة]. — (بدون مط). — (بدون سنة). — ٥٦٠ ص ١٩٦ م م.

مذكرات
غليوم الثانى [امبراطور المانيا]. — [القاهرة]. — المط. السلفية. — ١٣٤١ هـ. — ٤ و + ٢٥٥ ص. + صور مضافة. — ٢٢٥ م م.

مذكرات جويج
بولس سلامة. — بيروت. — مط. النسر. ١٩٣٧ م. — ١٧٣ ص. — ٢١٢ م م.

مذكرة الجغرافية
محمد وهبى. — تطوان. — مط. الوحدة المغربية. — (بدون سنة). — ٣٥ ص. ٢١٣ م م.

مذكرات الدين الحنيف
ابراهيم الالغى. — تطوان. — مط. الوحدة المغربية. — ١٣٦٢ هـ. — ١٩٤٣ م. — الجزء الثالث والرابع. — ٢١٨ م م.

مذكرات فى علم النفس
محمد مظهر سعيد. — [القاهرة]. — (بدون مط). — (بدون سنة). — ٣٧٧ ص + ١/هـ. — ٢٤٠ م م.

مذكرات لورد غراى وثيقة الحرب العالمية الكبرى

[غراى، ادورد فسكندى دى] ٠ — [القاهرة] المط٠ الرحمانية ٠ — ١٣٤٨ هـ٠ — ١٩٢٩ م٠ — ١/ل ٠ + ٣١٦ ص ٠ + صور مضافة٠ — ٢٤٠ م م٠

مذهب المخوف على دعوات الحروف

[محمد مصطفى] ماء العينين بن محمد فاضل ابن مامين الشنجيطى٠ — [القاهرة] ٠ — المط٠ الجمالية٠ — ١٣٣٣ هـ٠ — ١١٢ ص ١٥٢ م م٠

مذيلة الدراية بمقدمة الهداية

محمد عبد الحى الانصارى اللكنوى ٠ — لكنؤ٠ — المطبع المصطفائى٠ — [١٣٠٢هـ] ثلاثة اجزاء فى مجلدين٠ — ٢١٠ م م٠

مرآت الجنان وعبرة اليقظان فى معرفة ما يعتبر من حوادث الزمن

عبد الله بن اسعد بن على بن سليمان عفيف الدين اليافعى٠ — الطبعة الاولى٠ — حيدر آباد٠ — مط٠ دائرة المعارف النظامية ٠ — ١٣٣٧ هـ٠ — اربعة اجزاء فى مجلدين٠ — ٢٥٠ م م٠

مرآة الحرمين او الرحلات الحجازية والحج الى بيت الله الحرام

ابراهيم رفعت باشا٠ — الطبعة الاولى ٠ — [القاهرة]٠ — مط٠ دار الكتب المصرية ١٣٤٤ هـ٠ — ١٩٢٥ م ٠ — جزآن٠ + ١٩٤ ل + ٧ خ٠ — ٢٤٥ م م٠

مرآة المحاسن من اخبار ابى المحاسن

محمد العربى بن يوسف الفاسى ٠ — [فاس]٠ — (طبعة حجرية)٠ — (بدون سنة)٠ — ٢٣٨ ص٠ — ا و٠ — ٢٢٠ م م٠

المراح فى المزاح

محمد [بن محمد بن عبد الله] الغزى ٠ — الطبعة الاولى٠ — دمشق٠ — مط٠ الترقى ١٣٤٩ هـ٠ — ٧٢ ص٠ — ٢٣٠ م م٠
نسخة أخرى كالسابقة

مرارة الاحتلال

محاضرة قام بها احد التونسيين فى مدينة دمشق ليلة الجمعة ٨ جمادى الثانية سنة ١٣٣٣ هـ٠ — ١٦ ص٠ — ١٩٠ م م٠

مراصد الصلاة فى مقاصد الصلاة

[محمد بن احمد بن على بن محمد] القسطلانى [القاهرة] ٠ — المط ٠ المصرية ٠ — ١٣٤٩ هـ٠ — ١٩٩ ص٠ — ١٩٣ م م٠

المرافق على الموافق

[محمد مصطفى] ماء العينين بن محمد فاضل ابن مامين الشنجيطى ٠ — [فاس] ٠ — مط٠ احمد يمنه٠ — ١٣٢٤ هـ٠ — ٥٦٥ ص ٢٨٠ م م٠

المراقى العلية على الوظيفة الزروقية

[محمد المشيشى بن خليل بن ابراهيم] القوقجى٠ — الطبعة الاولى٠ — منوفية٠ — المط٠ النصرية٠ — ١٣٢١ هـ٠ — ٣٩ ص ٢٣٨ م م٠

مراقى الفلاح شرح نور الايضاح

حسن بن عمار بن على الشرنبلالى ٠ — [القاهرة] ٠ — [المط ٠ الميمنية] ٠ — [١٣٠٥ هـ] ٠ — ١٣٨ ص٠ + ٢ ص٠ — ٢٦٥ م م٠

المرجع فى تاريخ التربية

بول مترو٠ — [القاهرة]٠ — مكتبة النهضة المصرية٠ — ١٣٤٩ م٠ — الجزء الاول٠ — ٢٣٧ م م٠

مرشد السالكين الى طريق المهتدين

محمد صالح محسن ٠ — [القاهرة] ٠ — مط٠ النهضة٠ — ١٣٤٦ هـ٠ — ١٩٢٧ م٠ ٧٧ ص٠ — ١٩٥ م م٠

مرشد المتأهل

محمد ابن قطب الدين الازنيقى٠ — بيروت٠ المط٠ الانسية٠ — [١٣١١ هـ]٠ — ١٠٤ ص ١٨٥ م م٠

مركز المرأة فى الاسلام

الامير على الهندى٠ — [القاهرة]٠ — مط٠ الياس زخورا ٠ — [١٩١٢ هـ] ٠ — ١٧٢ ص٠ — ٢٠٠ م م٠

مروج الذهب ومعادن الجوهر
على بن الحسن بن على المسعودى ٠ — [القاهرة] ٠ — مط٠ دار الرجاء٠ — (بدون سنة)٠ — اربعة اجزاء٠ — ٢٤٠ م م٠

مروج الذهب ومعادن الجوهر
على بن الحسن [بن على] المسعودى ٠ — الطبعة الاولى ٠ — [القاهرة] ٠ — المط٠ الازهرية٠ — ١٣٠٢ هـ٠ — [١٣٠٤ هـ]٠ جزآن٠ — ٢٦٥ م م٠

المرهفات اليمانية فى عنق من قال ببطلان الوقف على الذرية
محمد بخيت المطيعى٠ — [القاهرة] ٠ — المط٠ السلفية٠ — ١٣٤٤ هـ٠ — ٣١ ص ١٩٦ م م٠

مزاحم بن سالم باوزير
البدر المنير فى رفع الحجاب عن نسب آل ابى وزير ودفع الالتباس عن من لا يعلم ان آل ابى وزير بن بنى العباس٠ — [القاهرة] مط ٠ التقدم العلمية ٠ — ١٣٢٩ هـ ٠ — ١٩٩ ص٠ — ١٩٠ م م٠

المزهر فى علوم اللغة وانواعها
[عبد الرحمن بن ابى بكر] السيوطى ٠ — [القاهرة]٠ — مط٠ السعادة٠ — ١٣٢٥ هـ جزآن فى مجلد واحد٠ — ١٩٨ م م٠
نسخة اخرى كالسابقة

المزهر فى علوم اللغة وانواعها
[عبد الرحمن بن ابى بكر] السيوطى ٠ — [القاهرة]٠ — [المط٠ الكبرى السنية]٠ — [١٢٨٢ هـ]٠ — جزآن فى مجلد واحد٠ — ٢٣٥ م م٠

مسائل الجاهلية التى خالف فيها رسول الله صلى الله عليه وسلم اهل الجاهلية
محمد بن عبد الوهاب٠ — [القاهرة] ٠ — المط٠ السلفية٠ — ١٣٤٨ هـ٠ — ١٥٠ ص٠ ٢٠٦ م م٠

المسائل المنثورة
[محى الدين ابو زكريا بن يحيى بن شرف] النووى٠ — دمشق٠ — مط٠ التوفيق٠ — ١٣٤٨ هـ٠ — ١٣٦ ص٠ — ٢٢٢ م م٠

مسألة ترجمة القرآن
مصطفى صبرى ٠ — [القاهرة] ٠ — المط٠ السلفية ٠ — ١٣٥١ هـ ٠ — ١٣٦ ص٠ — ٢٤٠ م م٠

المسألة الجنسية
اوجست فوريل٠ — [القاهرة]٠ — (بدون مط)٠ ٠ — (بدون سنة)٠ — الجزء الاول٠ ٣٢٥ م م٠

المسألة الشرقية
مصطفى كامل ٠ — الطبعة الاولى ٠ — [القاهرة]٠ — مط٠ الآداب٠ — ١٨٩٨ م٠ ٣٥٢ ص٠ — ٢٣٥ م م٠

مسالك الابصار فى ممالك الامصار
[عبد الوهاب] بن فضل الله العمرى ٠ — [القاهرة] ٠ — مط٠ دار الكتب المصرية٠ ١٣٤٢ هـ٠ — ١٩٢٤ م٠ — الجزء الاول٠ — ٢٨٢ م م٠

مسامرة
عبد السلام السرغينى ٠ — [فاس] ٠ — (بدون مط)٠ — (بدون سنة)٠ — ٤٤ ص٠ ١٩٠ م م٠

المسامرة بشرح المسايرة
[محمد بن عبد الواحد بن عبد الحميد ابن الهمام]٠ — الطبعة الاولى٠ — [القاهرة] المط٠ الكبرى الاميرية ٠ — ١٣١٧ هـ٠ — ٢٨٤ ص٠ + ٧٠ ص٠ — ١٨٣ م م٠

المسايرة فى العقائد المنجية فى الاخرة
محمد بن عبد الواحد ابن الهمام٠ — الطبعة الاولى ٠ — [القاهرة] ٠ — مط٠ السعادة٠ ١٣٤٧ هـ٠ — ٦٢ ص٠ — ٢٢٨ م م٠

مستدرك الوسائل [ومستنبط المسائل]
حسين [بن محمد تقى النورى] الطبرسى٠ [طهران]٠ — (بدون مط)٠ — [١٣٢١ هـ] ثلاثة اجزاء٠ — ٣٥٠ م م٠

المستشرقون
نجيب العقيقى٠ — بيروت٠ — مط٠ الاتحاد ١٩٣٧ م٠ — ٢٥١ ص٠ — ٢٢٣ م م٠
نسخة اخرى كالسابقة

م

المستطاع من الزاد

عبد الرحمن بن محمد عماد الدين العمادى ٠ الطبعة الثانية٠ — [القاهرة] ٠ — المط٠ الاميرية ٠ — ١٣١٢ هـ٠ — ٩٦ ص٠ — ١٩٥ م م٠

المستطاع من الزاد

عبد الرحمن بن محمد عماد الدين العمادى٠ الطبعة الاولى٠ — [القاهرة] ٠ — المط٠ الاعلامية ٠ — ١٣٠٤ هـ٠ — ٤ ص ٠ + ٦٨ ص٠ — ١٨٤ م م٠

المستطرف فى كل فن مستظرف

[محمد بن احمد بن منصور] الابشيهى٠ — [القاهرة٠ — مط٠ بوكاف]٠ — [١٢٩٢هـ] جزآن٠ — ٢٦٠ م م٠

المستطرف فى كل فن مستظرف

[محمد] بن احمد [بن منصور] البشيهى٠ — [القاهرة] ٠ — [المط ٠ البهية] ٠ — ١٣٠٠ هـ٠ — جزآن٠ — ٢٦٠ م م٠

مسرة العينين بشرح حزب ابى العينين

حسن شمه٠ — [الاسكندرية]٠ — [المط٠ البهية] ٠ — ١٢٨٨ هـ ٠ — ١٠٨ ص٠ ٢٢٣ م م٠

المسكرات ومضارها النفسية والاجتماعية

اسعد بك الحكيم٠ — دمشق٠ — (بدون مط) ٠ — ١٣٤٨ هـ٠ — ١٩٣٠ م٠ — ٤٧ ص٠ — ١٩٠ م م٠

المسك القريب لكل سالك منيب

طاهر بن حسين بن طاهر ٠ — [القاهرة]٠ (طبعة حجرية) ٠ — [١٣١٧ هـ] ٠ — ٩٢ ص٠ + ٤ ص٠ — ١٩٥ م م٠

المسلك السهل فى شرح توشيح ابن سهل

محمد الصغير بن محمد بن عبد الله الافرانى المراكشى٠ — [فاس]٠ — (طبعة حجرية) ١٣٢٤ هـ]٠ — ٢٠٠ ص٠ — ٢٢٤ م م٠

المسك المتقسط فى المنسك المتوسط على لباب الناسك

على [بن سلطان محمد] قارى٠ — [القاهرة] [المط٠ البهية العامرة]٠ — [١٣٠٣ هـ]٠ ٢٩٩ ص٠ — ٢٧٠ م م٠

مسند ابى حنيفة النعمان بن ثابت

[القاهرة] ٠ — [المط٠ الخيرية] ٠ — [١٣٢٨ هـ]٠ — ٥٢ ص٠ — ٢٧٥ م م٠

مسند ابى حنيفة النعمان بن ثابت

لكنؤ٠ — مط٠ صح المطابع٠ — ١٣٠٩ هـ ٢٤٤ ص٠ — ٣٣٨ م م٠

مسند محمد بن ادريس الشافعى

الطبعة الاولى ٠ — [القاهرة]٠ — مط ٠ شركة المطبوعات العلمية ٠ — ١٣٢٧ هـ ٠ ١٢٨ ص٠ — ٢٧٦ م م٠

مسند سليمان بن داود بن الجارود الطيالسى الفارسى

الطبعة الاولى ٠ — حيدر آباد ٠ — مط٠ مجلس دائرة المعارف النظامية٠ — ١٣٢١ هـ ٣٩٢ ص٠ + ١١ ص٠ — ٣٣٨ م م٠

مشارق الانوار

[الحسين بن محمد بن الصنعانى] ٠ — [القسطنطينية]٠ — مط٠ سى٠ — ١٣٢٩هـ ٢٢٨ ص٠ + ٢ و٠ — ٢٢٣ م م٠

مشارق الانوار فى فوز اهل الاعتبار

حسن العدوى الحمزاوى٠ — [القاهرة]٠ — [المط ٠ الشرفية] ٠ — [١٣٠٣ هـ] ٠ — ٣ ص٠ — ٢١٥ م م٠

مشارق الانوار فى فوز اهل الاعتبار

حسن العدوى الحمزاوى٠ — [القاهرة]٠ — [المط٠ الشرفية] ٠ — [١٣١٨ هـ] ٠ — ١٨٨ ص٠ — ٢٧٧ م م٠

[مشارق الشريف فى بيان احاديث حبيب رب الملك]

[عبد اللطيف بن عبد العزيز ابن الملك] [القسطنطينية]٠ — مط٠ الشركة الخيرية الصحافية٠ — [١٣١١ هـ]٠ — جزآن فى مجلد واحد٠ — ٢٤٠ م م٠

مشاهير شعراء العصر فى الاقطار العربية (شعراء مصر)

الطبعة الاولى٠ — دمشق٠ — مط٠ الترقى٠ ١٣٤١ هـ٠ — ١٩٢٢ م ٠ — ٣٤٦ ص٠ — ٢٣٠ م م٠

مشتبه النسبة

عبد الغنى بن سعيد بن على بن سعيد الازدى الطبعة الاولى. – الهند. – مط. انوار احمدى . – ١٣٢٧ هـ. – ٨٠ ص . + ٤ ص + ١٢ ص. + ٤ ص. – ٢٨٠ م م.

مشتهى الخارق الجانى فى رد زلقات التجانى الجانى

محمد الخضر بن عبد الله بن مايأبى الجكنى الشنجيطى . – [القاهرة]. – مط. دار احياء الكتب العربية . – ١٣٤٦ هـ . – ٤٠٤ ص. – ٢٤٠ م م.

المشروع الراوى فى مناقب السادة الكرام

آل ابى علوى، محمد بن ابى بكر الشلى. – الطبعة الاولى. – [القاهرة] . – المط. العامرة الشرفية. – ١٣١٩ هـ . – جزآن فى مجلد واحد. – ٢٤٠ م م.

مشرب العام والخاص من كلمة الاخلاص

الحسن [بن مسعود] اليوسى. – [فاس]. (طبعة حجرية) . – [١٣٢٧ هـ] . – ٤١٩ ص. – ٢٢٠ م م.

المشرب الوردى فى حقيقة المهدى

[م. م.] . – مط. محمد شاهين . – ١٢٧٨ هـ. – ٢٧ ص. – ٢٤٠ م م.

المشكاة السنية فى الكرة الارضية

عبد الرزاق درويش. – الطبعة الثانية. – الاسكندرية . – المط. الوطنية . – ١٢٩١ هـ . – ٨ ص . – ٢٦٣ ص . – ٥ خ. – ٢٠٥ م م.

مصابيح السنة

[الحسن بن مسعود البغوى الفراء] . – [القاهرة. – مط. بولاق]. – [١٢٩٤ هـ] جزآن فى مجلد واحد. – ٢٧٥ م م.

مصارع العشاق

جعفر بن احمد بن الحسين السراج . – الطبعة الاولى . – [القسطنطينية] . – مط. الجوائب . – ١٣٠١ هـ. – ٢٢ جزء فى مجلد اوحد. – ٢٤٥ م م.

مصباح الاسرار فى الكلام على مشكاة الانوار

عبد الله المرغنى المحجوب . – الطبعة الاولى. – [القاهرة]. – مط. النيل. – ١٣٢٢ هـ . – ١٩٠٣ م . – ٤ ص . + ٢٠٠ ص. – ٢٣٧ م م.

مصباح الانام وجلا الظلام فى رد شبه البدعى

عبد الله علوى الحداد . – [القاهرة] . – المط. العامرة الشريفة . – ١٣٢٥ هـ. – ٩٢ ص. – ٢٧٧ م م.

مصباح السارى ونزهة القارى

ابراهيم افندى . – الطبعة الاولى . – بيروت. – ١٢٧٢ هـ. – الجزء الاول. – ٢٢٥ م م.
نسخة اخرى كالسابقة

مصباح السالك فى احكام المناسك

سليمان بن على . – الطبعة الاولى . – [القاهرة]. – مط. ام القرى. – (بدون سنة). – ١٤٤ ص. – ١٩٠ م م.

مصباح الظلام وبهجة الانام فى شرح نيل المرام

محمد بن عبد الله الجردانى. – الطبعة الثالثة [القاهرة] . – المط. العامرة. – ١٣٢٩ هـ جزآن فى مجلد واحد. – ٢٧٥ م م.

المصباح فى علم المعانى والبيان والبديع

محمد بن عبد الله بن مالك الاندلسى . – الطبعة الاولى . – [القاهرة] . – المط. الخيرية. – ١٣٤١ هـ. – ١٣٠ ص. + ٥ ص. – ٢٠٥ م م.

المصباح المنير فى غريب الشرح الكبير

احمد بن محمد بن على المقرى. – الطبعة الثالثة . – المط. الكبرى الاميرية . – ١٣١٢ هـ. – ١٦٧ ص. – ٢٧٥ م م.

مصدق الفصل شرح قصيدة بانت سعاد

احمد بن شمس الدين بن عمر الهندى . – الطبعة الاولى . – حيدر آباد . – مط. دائرة المعارف النظامية. – [١٣٢٣ هـ]. ٢٣٨ ص. – ٢٤٥ م م.

مصر فى قيصرية الاسكندر المقدونى ٣٣٢ – ٣٢٣ ق٠ م٠
اسماعيل مظهر ٠ – [القاهرة] ٠ – مط٠ لجنة التأليف والترجمة والنشر٠ – ١٩٣٧م
١٢٧ ص٠ – ٢٣٠ م م٠

مصطفى كمال
مبكوش داجوبرت فون ٠ – بيروت ٠ – مط٠ الوفاء٠ – [١٣٥٢ هـ٠ – ١٩٣٣ م]٠
٣٦٨ ص٠ – ٢٢٠ م م٠

المطالب القدسية فى احكام الروح وآثارها الكونية
محمد حسنين مخلوف العدوى٠ – [القاهرة] مط٠ المعاهد٠ – (بدون سنة)٠ – ١٦٣ ص
١٩٥ م م٠

مطالع البدور فى جوامع اخبار البدور
احمد بن محمد بن الصديق الغمارى ٠ – طنجة٠ – مط٠ بن حيون٠ – (بدون سنة)
٧٢ ص٠ – ٢٣٥ م م٠

مطالعة فى الكتب والحياة
عباس محمود العقاد٠ – [القاهرة] ٠ – المط٠ التجارية الكبرى ٠ – ١٣٤٣ هـ٠ – ١٩٢٤ م ٠ – ا/د ٠ – ٣١٠ ص ٠ – ٢٤٠ م م٠

المطالع النصرية للمطابع المصرية فى الاصول الخطية
نصر الوفائى الهورينى٠ – الطبعة الثانية٠ [القاهرة]٠ – المط٠ الميرية٠ – ١٣٠٢هـ
١٦ ص٠ + ٢٢٤ ص٠ – ١٨١ م م٠
نسخة اخرى كالسابقة

مطالع المسرات بجلاء دلائل الخيرات
محمد المهدى بن احمد بن على بن يوسف الفاسى٠ – الطبعة الاولى٠ – [القاهرة]٠ المط٠ الشرفية٠ – ١٢٩٨ هـ٠ – ٤٢٢ ص
٢٣٠ م م٠

مطمح الانفس ومسرح التأنس فى ملح اهل الاندلس
الفتح بن خاقان بن محمد بن عبد الله القيسى٠ [القاهرة]٠ – مط٠ السعادة٠ – ١٣٢٥ هـ
١١٢ ص٠ – ١٩٠ م م٠

[مطهرة النفوس] وروض القلوب المستطاب
حسن رضوان الحسينى٠ – الطبعة الاولى٠ [القاهرة]٠ – مط٠ ديوان الاوقاف المصرية
١٣٢٢ هـ٠ – ٢٤ ص٠ – ٥٠٠ ص٠ – ٢٤٥ م م٠

[المطول على تلخيص المعانى]
[مسعود بن عمر بن عبد الله التفتازانى]٠ – [قسطنطينية] ٠ – [مط٠ الحاج محرم افندى البوسنوى] ٠ – [١٣٠٤ هـ] ٠ – ٤ ص٠ + ٤٨٢ ص٠ – ٢٧٠ م م٠

المطول فى انشاء المكاتيب
بيروت٠ – المط٠ الرشيدية٠ – [١٩٤٨هـ] ٢٠٨ ص٠ – ٢١٢ م م٠

المعادن النافعة لتدبير معايش الخلائق
المعلم فرارد٠ – [القاهرة٠ – مط٠ بولاق]٠ [١٢٤٨ هـ]٠ – ٤٧ ص٠ – ٢٣٤ م م٠

معارج القدس فى مدارج معرفة النفس
محمد بن محمد بن محمد الغزالى٠ – الطبعة الاولى ٠ – [القاهرة]٠ – مط٠ السعادة ١٣٤٦ هـ٠ – ١٩٢٧ م٠ – ١٣٧ ص٠ – ٢٣٥ م م٠

معارج الهداية الى ذوق شهد جنى ثمرات المعاملات فى النهاية
على بن ابى السكران بن عبد الرحمن السقاف باعلوى الحسينى٠ – [القاهرة]٠ – المط٠ المصرية ٠ – [١٣٥٠ هـ]٠ – ا/ح٠ + ٢٣٧ ص٠ + ا و٠ – ٥ ص٠ – ٢٣٥ م م٠
نسخة اخرى كالسابقة

المعارف
[عبد الله بن مسلم] بن قتيبة الدينورى٠ – الطبعة الاولى ٠ – [القاهرة] ٠ – المط٠ الاسلامية٠ – ١٣٥٣ هـ٠ – ١٩٣٤ م٠ – ٣٠٤ ص٠ – ٢٣٧ م م٠

المعارف المحمدية فى الوظائف الاحمدية
احمد الصياد الرفاعى ٠ – [القاهرة]٠ – مط٠ افندى مصطفى ٠ – [١٣٠٥ هـ]٠ – ٥ ص٠ + ١٣٢ ص٠ – ٢٣٠ م م٠

معالم تاريخ اوربا الحديث

محمد رفعت ٠ – الطبعة السابعة ٠ – [القاهرة] ٠ – المط ٠ الرحمانية ٠ – ١٣٤٨ هـ٠ – ١٩٢٩ م٠ – ٢٤٦ ص٠ + ٦ خ٠ – ٢٤٠ م م٠

معانى الشعر

سعيد بن هارون الاشناندانى ٠ – دمشق٠ مط٠ الترقى٠ – ١٣٤٠ هـ٠ – ١٩٢٢ م٠ ٢٠٨ ص٠ – ٢٤٠ م م٠

معاوية بن ابى سفيان

عمر ابو النصر ٠ – الطبعة الاولى ٠ – بيروت٠ – المط٠ الوطنية ٠ – ١٣٥٥ هـ٠ ١٩٣٦ م٠ – ١٥٩ ص٠ – ٢١٣ م م٠

المعاينة والعلامات التشخيصية للامراض الباطنية

عيسى باشا حمدى ٠ – [القاهرة] ٠ – المط٠ الاميرية المصرية ٠ – ١٩٠٦ م٠ – ٣٧٠ ص٠ + ١/د٠ – ٢٤٢ م م٠

المعتمد فى الادوية المفردة

يوسف بن عمر بن على رسولا الغسانى ٠ – [القاهرة]٠ – مط٠ مصطفى البابى الحلبى٠ [١٣٢٧ هـ]٠ – ٣١٩ ص٠ – ٢٢٣ م م٠

المعجب فى تلخيص اخبار المغرب

عبد الواحد بن على التميمى المراكشى٠ – [القاهرة]٠ – مط٠ السعادة٠ – [١٣٢٤هـ] ٢٥٣ ص٠ – ٢٠٠ م م٠

معجم الاحكام

اسبير وجسرى ٠ – الطبعة الاولى ٠ – [القاهرة]٠ – مط٠ المقتطف والمقطم٠ – [١٩٣٠ م]٠ – الجزء الاول٠ – ٢٤٠ م م٠

معجم الادباء

ياقوت [بن عبد الله] الحموى٠ – الطبعة الاخيرة٠ – [القاهرة]٠ – مط٠ دار المأمون٠ – [١٣٥٧ هـ٠ – ١٩٣٨ م]٠ – عشرون جزء٠ – ٢٣٨ م م٠

معجم اسماء النبات

احمد عيسى بك ٠ – الطبعة الاولى ٠ – [القاهرة]٠ – المط٠ الاميرية٠ – ١٣٤٩ هـ ١/د٠ + ٦٤ ص٠ + ٢٢٧ ص٠ + XIV ص ٢٧٨ م م٠

معجم البلدان

ياقوت بن عبد الله الحموى٠ – الطبعة الاولى [القاهرة]٠ – مط٠ السعادة٠ – ١٣٢٣ هـ ١٩٠٦ م٠ – ثمانية اجزاء فى اربعة مجلدات ٢٤٥ م م٠

معجم الشعراء

محمد بن عمران المرزبانى٠ – [القاهرة] مكتبة القدسى٠ – ١٣٥٤ هـ٠ – ٥٥٦ ص ٢٢٠ م م٠

المعجم فى اصحاب القاضى ابن على الصدفى

محمد بن عبد الله بن ابى بكر القضاعى ابن الابار ٠ – مجريط٠ – مط٠ روخس٠ – ١٨٨٠ م٠ – ٣٦٨ ص٠ + XIX ص . – ٢٣٥ م م٠

المعجم فى بقية الاشياء

ابو هلال العسكرى٠ – الطبعة الاولى٠ – [القاهرة]٠ – مط٠ دار الكتب المصرية ٠ ١٣٥٣ هـ٠ – ١٩٣٤ م٠ – ١٧٤ ص٠ – ١٧٠ م م٠

معجم اللغتين العربية والفرنساوية

بوسطين كازيمرسكى ٠ – [القاهرة] ٠ – [المط٠ المصرية] ٠ – ١٢٩٢ هـ٠ – ١٨٧٥ م ٠ – اربعة اجزاء ٢٧٥ م م٠

معجم مختصر فى شرح ما وقع فى كتاب الجواهر

عبد الرحمن الثعالبى ٠ – الجزائر ٠ – المط٠ الثعالبية٠ – ١٣٢٨ هـ٠ – ١٧٥ ص ٢٤٠ م م٠

نسخة اخرى كالسابقة

معدل الصلوة

محمد بن بير على بركلى٠ – دهلى٠ – المط الانصارية٠ – (طبعة حجرية)٠ – ١٣٢٨ هـ ١٦ ص٠ – ٢٣٠ م م٠

معراج السالكين

محمد بن محمد بن محمد الغزالى٠ – الطبعة الاولى٠ – [القاهرة]٠ – مط٠ السعادة٠ ١٣٤٣ هـ٠ – ١٩٢٤ م٠ – ١/ح٠ + ٢٦٢ص

معرب الكافية

[حسين بن احمد] زينى زاده. – القسطنطينية ١٣٢٠ هـ. – ٣٣٤ ص. + ١ و. – ٢٣٥ م م.

المعلقات او القصائد العشر الطوال

احمد بن الامين الشنجيطى. – الطبعة الاولى [القاهرة]. – المط. الجمالية. – ١٣٢٩ هـ. – ١٩١١ م. – ١١١ ص. – ٢٣٠ م م.

مع المتنبى

طه حسين. – [القاهرة]. – مط. لجنة التأليف والترجمة والنشر. – ١٩٣٦ م. جزآن. – ١٩٧ م م.

(المعمرين) من العرب وطرف من اخبارهم وما قالوه فى منتهى اعمارهم

سهل بن محمد بن عثمان السجستانى. – الطبعة الاولى. – [القاهرة]. – مط. السعادة. – ١٣٢٣ هـ. – ١٩٠٥ م. – ٩٠ ص. + ١/هـ. – ٢٢٠ م م.

معيار العلم فى فن المنطق

محمد [بن محمد بن محمد] الغزالى. – [القاهرة]. – مط. كردستان. – ١٣٢٩ هـ ٢٠٠ ص. – ٢١٠ م م.

معين الحكام فيما يتردد بين الخصمين من الاحكام

على بن خليل الطرابلسى. – [القاهرة]. المط. الميمنية. – [١٣١٠ هـ]. – ٤ ص + ٢٤٥ ص. + ٢ ص. – ٢٨٠ م م.

المغرب فى ترتيب المعرب

ناصر بن على المطرزى الخوارزمى. – الطبعة الاولى. – حيدر آباد. – مط. مجلس دائرة المعارف النظامية. – ١٣٢٨ هـ جزآن فى مجلد واحد. – ٢٤٥ م م.

المفزة فيما قيل فى المزة

محمد بن على بن احمد ابن طولون. – دمشق. – مط. الترقى. – ١٣٤٨ هـ. – ٢٦ ص. – ٢٢٥ م م.

مفتاح الارواح للملك الفتاح

الطبعة الاولى. – [القاهرة]. – (بدون مط). – ١٣٣٨ هـ. – ١٩٢٠ م. – ٣٢ ص. – ١٩٠ م م.

مفنى الطلاب

[محمود بن حافظ المغبنى]. – [القسطنطينية. – مط. سندة]. – (طبعة حجرية). – (بدون سنة). – ١٠٤ ص. – ٢٢٤ م م.

المغنى عن الحفظ والكتاب فيما لم يصح فيها شىء من الاحاديث

عمر بن بدر الموصلى الحنفى. – [القاهرة] المط. السلفية. – ١٣٤٢ هـ. – ٥٢ ص ٢٣٥ م م.

مغنى المحتاج الى معرفة معانى الفاظ المنهاج

محمد الشربينى الخطيب. – [القاهرة]. مط. دار الكتب المصرية. – ١٣٢٩ هـ. – اربعة اجزاء. – ٢٧٣ م م.

مغيث الخلق فى ترجيح القول الحق

عبد الملك الجوينى امام الحرمين. – الطبعة الاولى. – [القاهرة]. – المط. المصرية. – ١٣٥٢ هـ. – ١٩٣٤ م. – ٩٥ ص. – ١٩٣ م م.

مفاتيح العلوم

محمد بن احمد بن يوسف الخوارزمى. – [القاهرة]. – مط. الشرق. – ١٣٤٢ هـ ١٥٤ ص. – ٢٢٣ م م.

مفاخر الاجيال فى سير اعاظم الرجال

ابراهيم مصطفى الوليلى. – الطبعة الثانية [القاهرة]. – المط. المحمودية. – ١٣٥٣ هـ. – ١٩٣٤ م. – ٢ ل. + ١٩٢ ص. – صور مضافة. – ٢٣٠ م م.

مفاخرة ما بين وابور البحر ووابور البر

ابراهيم الاسكوبى. – [القاهرة]. – المط. الحسنية. – ١٣٢٤ هـ. – ١٩ ص ٢٣٩ م م.

المفاخر العلية فى المآثر الشاذلية

[احمد بن محمد] ابن عياد. – الطبعة الثانية [القاهرة]. – المط. العامرة الشرفية. – [١٣٢٣ هـ]. – ٢١٠ ص. – ٢١٠ م م.

المفاخر العلية فى المآثر الشاذلية

[احمد بن محمد] ابن عياد. – [م. م.]. (بدون مط). – (بدون سنة). – ٢٨٠ ص ١٨٥ م م.

مفتاح الاقران فى مبهمات القرآن

عبد الرحمن بن ابى بكر السيوطى ٠ — الطبعة الاولى ٠ — [القاهرة] ٠ — مط٠ السعادة٠ — ١٣٢٦ هـ٠ — ١٩٠٨ م٠ — ٥٤ ص٠ — ٢٤٠ م م٠

مفتاح الاقفال ومزيل الاشكال عما تضمنه مبلغ الآمال من تصريف الافعال

محمد بن ابى القاسم السجلماسى ٠ — [فاس]٠ — (طبعة حجرية)٠ — [١٣٢٨ هـ] ٤١٢ ص٠ — ٢٢٠ م م٠

مفتاح الانس فى شرح غيب الجمع والوجود

محمد بن اسحاق القونوى٠ — طهران٠ — مط٠ الحاج احمد الشرازى٠ — [١٣٢٣ هـ] ٣٤١ ص٠ — ٣٤٠ م م٠

مفتاح باب الابواب

محمد مهدى الحكيم بن محمد تقى بن محمد الامير٠ — الطبعة الاولى ٠ — [القاهرة]٠ مط٠ مجلة المنار٠ — ١٣٢١ هـ٠ — ٤٤٠ ص + ١/ح٠ — ١٩٤ م م٠

مفتاح الترتيب لاحاديث تاريخ الخطيب

احمد بن محمد بن الصديق٠ — [القاهرة]٠ مط٠ السعادة٠ — ١٣٥٥ هـ٠ — ٩٤ ص٠ ٢٤٧ م م٠

مفتاح الجنة فى الاحتجاج بالسنة

عبد الرحمن بن ابى بكر السيوطى ٠ — [القاهرة]٠ — مط١٠ لنهضة ٠ — (بدون سنة)٠ — ٥٤ ص٠ — ٢٣٠ م م٠

مفتاح دار السعادة ومنشور ولاية العلم والارادة

محمد بن ابى بكر [بن ايوب] ابن القيم الجوزية٠ — الطبعة الاولى٠ — [القاهرة]٠ مط٠ السعادة٠ — ١٣٢٣ هـ٠ — جزآن فى مجلد واحد٠ — ٢٤٥ م م٠

مفتاح السعادة فى سعة العمر والرزق والزيادة

محمد ضياء الدين افندى بن يحيى افندى القادرى ٠ — [القسطنطينية] ٠ — مط٠ عثمانية ٠ — ١٣٠٩ هـ ٠ — ٤ ص٠ + ١٠٨ ص٠ + ١٤ ص٠ — ٢٤٥ م م٠

مفتاح صحيح البخارى

محمد الشريف ابن مصطفى التوقادى ٠ — [القسطنطينية]٠ — مط٠ شركة الصحافة العثمانية٠ — [١٣١٣ هـ]٠ — ٨ ص٠ + ١٩٢ ص٠ — ٢٦٠ م م٠
نسخة اخرى كالسابقة

مفتاح الفلاح فى تقديس الارواح

اورشليم ٠ — مط٠ الارض المقدسة ٠ — ١٩٠٨ م٠ — ٤٥٣ ص٠ — ١٥٠ م م٠

مفتاح الفلاح ومصباح الارواح

تاج الدين بن عطاء الله السكندرى٠ — الطبعة الاولى٠ — [القاهرة] ٠ — مط٠ السعادة٠ ١٣٣٢ هـ٠ — ٩٣ ص٠ — ١٩٥ م م٠

مفتاح كنوز السنة

فنسنك، ا، ى ٠ — [القاهرة] ٠ — مط٠ مصر٠ — ١٣٥٣ هـ ٠ — ١٩٣٤ م ٠ — ٢ و٠ + ١/غ + ١/ن + ٥٤٤ ص٠ — ٢٧٠ م م٠

مفتاح المريدين شرح ختم الصلاة المنسوبة لسيدى مصطفى البكرى

عمر جعفر الشبراوى ٠ — [القاهرة] ٠ — مط٠ السعادة٠ — ١٣٣٩ هـ٠ — ١٩٢١ م٠ ٢٠٧ ص٠ — ١٩٥ م م٠

مفردات الادوية والاغذية

عبد الله بن احمد الاندلسى ابن البيطار ٠ — [القاهرة] ٠ — [المط٠ الميمنية] ٠ — [١٢٩١ هـ] ٠ — اربعة اجزاء فى مجلدين٠ ٢٧٥ م م٠

المفردات فى غريب القرآن

الحسين بن محمد بن الفضل الراغب الاصفهانى ٠ — [القاهرة] ٠ — المط٠ الميمنية٠ — [١٣٠٦ هـ]٠ — ٩٧٥ ص٠ — ٢٥٥ م م٠

المفصل فى علم العربية

محمود بن عمرو الزمخشرى٠ — الطبعة الاولى٠ — [القاهرة]٠ — مط٠ التقدم٠ — ١٣٢٣ هـ٠ — ٤٠٨ ص٠ — ٢٥٠ م م٠

مفيد الحاضرة والبادية بشرح هذه الابيات الثمانية [لكل من اراد ان ينتفع به سرا وعلانية]

ماء العينين بن محمد فاضل بن مامين ٠ — [فاس]٠ — (طبعة حجرية)٠ — [١٣١٦ هـ] ٢٣٩ ص٠ + ٨ ص٠ — ٢٢٧ م م٠

مفيد العلوم ومبيد الهموم

محمد بن العباس الخوارزمى ٠ — الطبعة الاولى٠ — [القاهرة] ٠ — المط٠ العلمية٠ ١٣١٠ هـ٠ — ٢٢٢ ص٠ — ٢٧٥ م م٠

مفيد العلوم ومبيد الهموم

احمد بن محمد بن الحشاء، وهو تفسير الالفاظ الطبية واللغوية والواقعة فى كتاب المنصورى للرازى٠ — نشره وصححه عن بعض النسخ المخطوطة جورج س، كولان، وه، ب، ج، رنو الرباط ٠ — المط٠ الاقتصادية ٠ — ١٩٤١ م٠ — ١٦٢ ص ٠ + ٧ ص٠ — ٢٥٠ م م٠

نسخة اخرى كالسابقة

مفيد المحتاج على السراج لعبد الرحمن الاخضرى فى الفلك

سحنون بن عثمان [بن سليمان بن احمد بن ابى بكر] الميدوى الوانشريسى٠ — الطبعة الثانية٠ — الجزائر٠ — المط٠ الثعالبية٠ ١٣٣ ص٠ + ٤ ص٠ — ١٦٥ م م٠

مفيد المحتاج على المنظومة المسماة بالسراج

سحنون بن عثمان [بن سليمان بن احمد بن ابى بكر] الميدوى الوانشريسى ٠ — [القاهرة] ٠ — [المط٠ العامرة الشرفية]٠ [١٣١٤ هـ] ٠ — ٧٥ ص٠ + ٣ ص ٠ — ١٩٥ م م٠

مقاتل الطالبيين

على بن الحسين بن محمد بن احمد بن الهيثم [الاصبهانى]٠ — النجف ٠ — المط٠ الحيدرية ٠ — ١٣٥٣ هـ٠ — ١/و ٠ + ٤٤٨ ص٠ — ٢٣٠ م م٠

مقارنة بين مصر والبلجيك

منصور مصطفى رفعت ٠ — برلين ٠ — (بدون مط)٠ — ١٩١٥ م٠ — ١٨ ص٠ — ٢١٠ م م٠

مقاصد الفلاسفة فى المنطق والحكمة الالهية والحكمة الطبيعية

[محمد بن محمد بن محمد] الغزالى ٠ — الطبعة الاولى ٠ — [القاهرة ٠ — مط٠ السعادة]٠ — [١٣٣١ هـ]٠ — ٣٢٨ ص٠ ٢٠٨ م م٠

المقاصد النحوية فى شرح شواهد الالفية

محمود العينى ٠ — انظر: عبد القادر بن عمر البغدادى على هامش كتابه: خزانة الادب٠٠٠

مقالة «كلا» وما جاء منها فى كتاب الله سبحانه

احمد بن فارس٠ — [القاهرة]٠ — المط٠ السلفية ٠ — ١٣٤٤ هـ ٠ — ١٨ ص٠ — ١٩٠ م م٠

مقامات

عبد الرحمن [بن ابى بكر السيوطى] ٠ — الطبعة الاولى ٠ — قسطنطينية ٠ — مط٠ الجوائب٠ — ١٢٩٨ هـ٠ — ١٠١ ص٠ — ٢٢٠ م م٠

المقامات الادبية

القاسم بن على بن محمد بن عثمان الحريرى٠ الطبعة السادسة ٠ — [القاهرة] ٠ — المط٠ الميرية٠ — ١٣٠٠ هـ٠ — ١٢ ص٠ ٤٢٠ ص٠ — ٢٦٥ م م٠

المقامات الادبية

القاسم بن على بن محمد بن عثمان الحريرى٠ [القاهرة]٠ — المط٠ البهية٠ — [١٣٠٥ هـ] ٣٢٤ ص٠ — ٢٧٢ م م٠

المقامات الادبية

القاسم بن على بن محمد بن عثمان الحريرى٠ [القاهرة] ٠ — المط٠ الحسنية ٠ — ١٣٢٦ هـ٠ — ٦١٢ ص ٠ + ٣٦ ص٠ + ٩٢ ص٠ — ٢٠٥ م م٠

مقامات بديع الزمان الهمدانى

بيروت٠ — المط٠ الكاثوليكية٠ — ١٨٨٩ م ٢٤٨ ص٠ — ٢٣٥ م م٠

مقامة حضرة الارتياح المغنية على الراح

ابن ابى حاتم العاملى٠ — تونس٠ — المط٠ التونسية ٠ — ١٣٣١ هـ٠ — ٢٨ ص٠ — ٢٤٠ م م٠

نسخة اخرى كالسابقة

مقامات الخواجة بهاء الدين ومناقبه
قازان٠ — مط٠ حاجى نعمان٠ — ١٩٠١ م٠
١٣٥ ص٠ — ٢٥٥ م م٠

المقامات العلية فى النشأة الفخيمة النبوية
محمود محمد احمد خطاب ٠ — [القاهرة]٠
مط٠ السعادة٠ — (بدون سنة)٠ — ١٤٤ ص
٢٣٠ م م٠

المقتبس فى تاريخ رجال الاندلس
حيان بن خلف الاندلسى ٠ — باريس٠ —
١٩٣٧ م٠ — القسم الثالث٠ — ٢٤٥ م م٠

مقدمة ابن خلدون
الطبعة الاولى ٠ — [القاهرة] ٠ — المط٠
الخيرية٠ — [١٣٢٢ هـ]٠ — ٧ ص ٠ +
٣٥١ ص٠ — ٢٦٠ م م٠

مقدمة ابن خلدون
الطبعة الثالثة٠ — [القاهرة] ٠ — المط٠
الاميرية٠ — ١٣٢٠ هـ ٠ — ١٤ ص٠ +
٦٠٧ ص٠ — ٢٠٢ م م٠

مقدمة ابن الصلاح
عثمان بن عبد الرحمن بن عثمان بن موسى
النصرى الشهرزورى٠ — الطبعة الاولى٠ —
[القاهرة]٠ — مط٠ السعادة٠ — ١٣٢٦ هـ
٤ ص٠ + ١٦٤ ص٠ — ٢٤٥ م م٠

المقدمات الممهدات لبيان ما اقتضته رسوم المدونة من الاحكام
محمد بن احمد بن محمد بن احمد ابن رشد
الطبعة الاولى٠ — [القاهرة] ٠ — المط٠
الخيرية٠ — ١٣٢٤ هـ٠ — اربعة اجزاء٠ —
٢٨٠ م م٠

المقدمات الممهدات لبيان ما اقتضته رسوم المدونة من الاحكام
محمد بن احمد ابن رشد٠ — الطبعة الاولى
[القاهرة]٠ — مط٠ السعادة٠ — [١٣٢٥هـ]
جزآن فى مجلد واحد٠ — ٢٦٦ م م٠

مقدمة فى اصول التفسير
احمد بن عبد الحليم بن عبد السلام ابن تيمية
الطبعة الاولى٠ — دمشق٠ — مط٠ الترقى
١٩٣٦ م٠ — ٣٤ ص٠ — ٢٣٠ م م٠

المقصد الاسنى شرح اسماء الله الحسنى
م
محمد بن محمد بن محمد الغزالى ٠ —
الطبعة الثانية ٠ — [القاهرة] ٠ — مط٠
السعادة ٠ — ١٣٢٤ هـ٠ — ٨٨ ص ٠ —
٢٣٥ م م٠

المقصد الاسنى فى شرح الاسماء الحسنى
عبد العزيز الديرينى٠ — الطبعة الاولى٠ —
[القاهرة] ٠ — [المط ٠ الجمالية] ٠ —
١٣٣٠ هـ٠ — ١١١ ص٠ — ٢٠١ م م٠

مقصد التنبيه فى شرح التنبيه
محمد بن جماعة الشافعى ٠ — [القاهرة]٠
مط٠ دار الكتب العربية الكبرى٠ — [١٣٢٩هـ]
٢ ص٠ + ١٦٠ ص٠ — ٢٢٠ م م٠

المقصد لتلخيص ما فى المرشد فى الوقف والابتداء فى علوم القراءة
زكريا [بن محمد بن زكريا] الانصارى ٠ —
[القاهرة]٠ — [المط ٠ الكاستلية] ٠ —
[١٢٩١ هـ]٠ — ١٠٤ ص٠ — ٢٣٢ م م٠

المقصور والممدود
احمد بن محمد بن الوليد بن ولاد ٠ —
الطبعة الاولى ٠ — [القاهرة]٠ — مط٠
السعادة٠ — ١٣٦٦ هـ ٠ — ١٩٠٨ م٠ —
٨ + ١٥٢ ص٠ — ٢٤٠ م م٠

مكاشفة القلوب المقرب الى علام الغيوب
[محمد بن محمد بن محمد] الغزالى ٠ —
الطبعة الاولى ٠ — [القاهرة] ٠ — المط٠
الشرفية٠ — ١٣٢٣ هـ٠ — ٤٥١ ص٠ +
٧ ص٠ — ١٩٩ م م٠

المكافأة
احمد بن يوسف الكاتب٠ — الطبعة الاولى٠
[القاهرة] ٠ — المط ٠ الجمالية ٠ —
١٣٣٢ هـ ٠ — ١٩١٤ م ٠ — ا/يو ٠ —
١٢٨ ص٠ — ٢٣٨ م م٠

المكرر فيما تواتر من القراآت السبع وتحرر
عمر بن قاسم بن محمد الانصارى ٠ —
[القاهرة]٠ — مط٠ دار الكتب العربية٠ —
[١٣٢٦ هـ]٠ — ١٥٥ ص٠ + ٤ ص٠ —
٢٧٥ م م٠

المكيفات، منافعها، مضارها، علاجها
حسين الهراوى٠ – [القاهرة] ٠ – المط٠ الرحمانية٠ – (بدون سنة) ٠ – ٩٩ ص٠ ٢٠٠ م م٠

الملاحن
محمد بن الحسن بن دريد الازدى ٠ – [القاهرة]٠ – المط٠ السلفية٠ – ١٣٤٧ هـ ١٢٩ ص٠ – ٢٠٥ م م٠

ملتقى العبرات
[بيروت]٠ – (بدون مط)٠ – (بدون سنة) ٩٦ ص٠ + ٤ و٠ – ٢٢٥ م م٠

ملحقات مناسك الحج
محسن الامين الحسينى العاملى ٠ – صيدا٠ مط٠ العرفان٠ – ١٣٤١ هـ٠ – ٤٩ ص٠ ١٨٩ م م٠

ملوك الطوائف ونظرات فى تاريخ الاسلام
دوزى٠ – الطبعة الاولى٠ – [القاهرة]٠ – مط٠ عيسى البابى الحلبى ٠ – ١٩٣٣ م٠ ١٣٥١ هـ٠ – ٤٤٦ ص٠ – ٢٠٣ م م٠

ممتع الاسماع فى ذكر الجزولى والتباع وما لهما من الاتباع
محمد المهدى بن احمد بن على بن يوسف الفاسى٠ – [فاس] ٠ – (طبعة حجرية)٠ [١٣١٣ هـ]٠ – ١٨٣ ص٠ – ٢٢٠ م م٠

الممتع فى شرح المقنع
محمد بن سعيد بن محمد بن يحيى السوسى المرغيتى٠ – [فاس]٠ – (طبعة حجرية) [١٣١٣ هـ]٠ – جزآن٠ – ٢٢٠ م م٠

من اخلاق العلماء
محمد سليمان ٠ – [القاهرة] ٠ – المط٠ السلفية ٠ – ١٣٥٣ هـ٠ – ٣٧٢ ص٠ – ٢٤٠ م م٠

منار الانوار فى اصول الفقه
عبد اللطيف بن فرشته ابن الملك ٠ – [القسطنطينية] ٠ – المط ٠ النفيسة العثمانية ٠ – ١٣٠٨ هـ ٠ – ٤ ص٠ + ٣٧٤ ص٠ – ٢٤٠ م م٠

منار الهدى فى بيان الوقف والابتدا
احمد بن محمد بن عبد الكريم الاشمونى٠ – [القاهرة]٠ – المط٠ الميمنية٠ – [١٣٢٢هـ] ٢٨٠ ص٠ – ٢٧٩ م م٠

منازل السائرين الى الحق عز شأنه
عبد الله بن محمد الانصارى الهروى ٠ – الطبعة الاولى ٠ – [القاهرة] ٠ – مط٠ السعادة ٠ – ١٣٢٦ هـ٠ – ١٩٠٨ م٠ – ٥٢ ص٠ + ١/د٠ – ٢٤٥ م م٠

مناسك الحج الشريف
ابراهيم السقا ٠ – [القاهرة] ٠ – مط٠ كردستان العلمية٠ – ١٣٢٧ هـ٠ – ٨٠ ص ١٩٠ م م٠

مناسك الحج
محسن الامين الحسينى العاملى٠ – صيدا٠ مط٠ العرفان٠ – ١٣٤٠ هـ٠ – ٢٤٠ ص٠ ١٩٥ م م٠

منافع الاغذية ودفع مضارها
محمد بن زكريا الرازى ٠ – الطبعة الاولى٠ [القاهرة]٠ – المط٠ الخيرية٠ – ١٣٠٥ هـ ٨ ص٠ + ٤ ص٠ + ٦٨ ص٠ – ٢٧٣ م م٠ نسخة اخرى كالسابقة

منافع الدقائق فى شرح مجامع الحقائق
[مصطفى بن محمد الكرز الحصارى] ٠ – [القسطنطينية] ٠ – [المط٠ العامرة] ٠ – [١٢٧٣ هـ] ٠ – ٤ و٠ – ٣٣٦ ص٠ – ٤٧ ص٠ – ٢٢٢ م م٠

مناقب الامام احمد بن حنبل
عبد الرحمن [بن على بن محمد] الجوزى٠ – الطبعة الاولى ٠ – [القاهرة] ٠ – مط٠ السعادة٠ – [١٣٤٩ هـ]٠ – ٥٤٤ ص٠ – ٢٤٥ م م٠

مناقب بغداد
عبد الرحمن بن على ابن الجوزى ٠ – بغداد مط٠ دار السلام٠ – ١٣٤٢ هـ٠ – ٣٧ ص ٢٥٢ م م٠

مناقب تاج الاولياء عبد القادر الكيلانى
عبد القادر ابن محى الدين الاربلى ٠ – [القاهرة] ٠ – المط ٠ الميمنية ٠ – [١٣٢٠ هـ]٠ – ٦٢ ص٠ – ١٩٠ م م٠

مناقب السلطان ابى العلا الحسينى
على سلام. — [القاهرة]. — مط. جريدة الاسلام. — ١٣١٦ هـ. — ٢٠ ص. — ١٩٥ م م.

مناقب الشيخ محمد بن احمد بن ابى بكر الشاذلى
احمد بن عبد الرحمن بن السلطان علوى الشاذلى. — الطبعة الثانية. — [القاهرة] مط. مصطفى البابى الحلبى. — ١٣٥٣ هـ ١٩٣٤ م. — ٤٣ ص. — ١٩٠ م م.

مناقب عمر بن الخطاب
[عبد الرحمن بن على بن محمد بن على ابن الجوزى]. — [القاهرة]. — مط. السعادة [١٣٤١ هـ]. — ٢٥٦ ص. — ٢٤٠ م م.

مناقب عمر الفاروق
احمد بن اسماعيل الحسينى. — [القاهرة] مط. النيل. — ١٣٢١ هـ. — ١٩٠٤ م. — ٥٢ ص. — ١٩٣ م م.

مناقب القطب النبوى سيدى احمد البدوى
عبد الصمد. — الطبعة الاولى. — [القاهرة] المط. العلمية. — ١٣١٢ هـ. — ١٤٤ ص ١٩٠ م م.

المناقب الكبرى
محمد محى الدين الشعرانى. — [القاهرة]. مط. امين عبد الرحمن. — [١٣٥٠ هـ]. ١٩٨ ص. — ٢٦٧ م م.

من بعيد
طه حسين. — [القاهرة]. — المط. الرحمانية. — (بدون سنة). — ٣١١ ص. ١٩٠ م م.

منبهات
[احمد بن على بن محمد] العسقلانى. — [القسطنطينية]. — دار الطباعة العامرة. — ١٣١٥ هـ. — ٥٨ ص. — ٢٥٦ م م.

منتخبات كتاب خلق الانسان
سعيد بن هبة الله بن الحسن. — بيروت. المط. الاهلية. — ١٣٣٠ هـ. — ٥٠ ص ٢٣٠ م م.

المنتخب الجليل من تخجيل من حرف الانجيل
ابو الفضل المالكى المسعودى. — [القاهرة] مط. التمدن. — ١٣٢٢ هـ. — ١٨٦ ص. ٢٤٢ م م.

منتخب الصحيحين من كلام سيد الكونين صلى الله عليه وسلم
يوسف بن اسماعيل النبهانى. — الطبعة الاولى. — [القاهرة]. — مط. التقدم. — ١٣٢٩ هـ. — ٢٧٢ ص. — ٢٢٦ م م.

المنتخب من ادب العرب
طه حسين. — [القاهرة]. — مط. الاميرية ١٩٣٤ م. — جزآن فى مجلد واحد. — ٢٣٠ م م.

المنتخب من كنايات الأدباء واشارات البلغاء
احمد بن محمد الجرجانى. — الطبعة الاولى. [القاهرة]. — مط. السعادة. — ١٣٢٦ هـ ١٩٠٨ م. — ١٥٧ ص. — ٢٢٠ م م.

منتقيات ادباء العرب فى الاعصر العباسية
بطرس البستانى. — بيروت. — مكتبة صادر. — [١٩٤٨ م]. — ٤٩٤ ص. — ٢٢٤ م م.

المنتقى شرح موطأ الامام مالك بن انس
سليمان بن خلف بن سعيد بن ايوب الباجى الطبعة الاولى. — [القاهرة]. — مط. السعادة. — ١٣٣١ هـ/١٣٣٦ هـ. — سبعة اجزاء. — ٢٨٠ م م.

منتهى الارادات لسالك سبيل علم الميقات
عبد الحميد بن اسماعيل الرحمانى. — الطبعة الاولى. — [القاهرة]. — المط. العامرة الشرفية. — ١٣٠٧ هـ. — ٣١ ص ٢٢٩ م م.

منتهى الاصول والامل فى علمى الاصول والجدل
عثمان بن عمر بن ابى بكر المقرى ابن الحاجب الطبعة الاولى. — [القاهرة]. — [مط. السعادة]. — ١٣٢١ هـ. — ١٧٦ ص. + ٤ ص. — ٢٤١ م م.

منتهى السول فى علم الاصول
على بن ابى على الامدى. — [القاهرة]. مط. محمد على صبيح. — (بدون سنة). ثلاثة اجزاء فى مجلد واحد. — ٢٣٣ م م.

المنجد معجم اللغة العربية
لويس معلوف ٠ — الطبعة الحادية عشرة٠ بيروت٠ — المط٠ الكاثوليكية٠ — ١٩٤٩ م ٦ و + ١٠٩٣ ص٠ + ٥٩ ص٠ + صور ورسوم٠ — ١٩٩ م م٠

منجد المقرئين ومرشد الطالبين
محمد بن محمد ابن الجزرى٠ — [القاهرة] المط٠ الوطنية الاسلامية٠ — ١٣٥٠ هـ٠ — ١/د٠ + ٧٩ ص٠ — ٢٣٥ م م٠

منجم العمران فى المستدرك على معجم البلدان
محمد امين الخنجى ٠ — الطبعة الاولى٠ — [القاهرة]٠ — مط٠ السعادة٠ — ١٣٢٥ هـ ١٩٠٧ م ٠ — جزآن فى مجلد واحد ٠ — ٢٤٥ م م٠

منحة البارى على مجالس الابيارى
ابراهيم حسن المسيرى٠ — [القاهرة]٠ — المط٠ الحميدية٠ — ١٣١٧ هـ٠ — ٢٣٤ ص ٢٧٠ م م٠

المنحة الدهرية فى تخطيط مدينة الاسكندرية
محمد مسعود ٠ — الطبعة الاولى ٠ — الاسكندرية٠ — المط٠ الحلمية٠ — ١٣٠٨ هـ ١٢٤ ص٠ — ٢٢٥ م م٠

المنح الفكرية على متن الجزرية
السارى الملا على بن سلطان القارى ٠ — الطبعة الثانية ٠ — [القاهرة] ٠ — المط٠ الازهرية٠ — ١٣٢٩ هـ ٠ — ٨٢ ص٠ — ٢٧٢ م م٠

المنح القدوسية فى شرح المرشد المعين بطريق الصوفية
احمد بن مصطفى [بن محمد بن احمد] عليوة المستغانمى٠ — الطبعة الاولى٠ — تونس مط٠ التقدم الوطنية ٠ — ١٣٢٩ هـ ٠ — ا و + ٣٤٨ ص٠ — ٢٤٠ م م٠

المنح المدنية فى مختارات الصوفية
محمد عبد الباقى الانصارى اللكنوى ٠ — المدينة المنورة ٠ — المط٠ العلمية ٠ — ١٣٣٠ هـ٠ — ١٠١ ص + ٦ ص ٠ — ٢٤٠ م م٠

المنح السنية على الوصايا المتبولية
عبد الوهاب الشعرانى٠ — [القاهرة] ٠ — مط٠ السعادة٠ — (بدون سنة)٠ — ٣٢ ص ١٩٠ م م٠

منح المنة فى التمسك بالشريعة والسنة
عبد الوهاب الشعرانى٠ — [القاهرة] ٠ — المط٠ المحمدية ٠ — (بدون سنة) ٠ — ١١٢ ص٠ — ١٩٣ م م٠

منح المنة فى سلسلة بعض كتب السنة
محمد عبد الحى الكتانى٠ — مكة٠ — المط٠ الماجدية٠ — ١٣٥١ هـ ٠ — ١١ ص ٠ — ١٩٠ م م٠

منظومة فى المغارسة من فقه امام دار الهجرة
[على بن محمد بن عبد الرحمن] الاجهورى ٠ الطبعة الاولى٠ — تونس٠ — مط٠ التقدم٠ ١٣٢٦ هـ٠ — ٢٣ ص٠ — ١٩٠ م م٠

منظومة المكفرات لكل ذنب سابق وآت
عبد الله بن محمد الكردى البيتوشى ٠ — الطبعة الاولى ٠ — [القاهرة] ٠ — المط ٠ الجمالية٠ — ١٣٣٢ هـ٠ — ١٩١٤ م٠ — ٤ ص٠ — ١٩٠ م م٠

من عاش بعد الموت
عبد الله بن محمد بن عبيد القرشى ابن ابى الدنيا٠ — [القاهرة]٠ — المط٠ الاسلامية (بدون سنة)٠ — ٢٨ ص٠ — ٢٤٠ م م٠

من لا يحضره الطبيب
محمد بن زكريا [الرازى] المتطبب ٠ — [م٠ م٠]٠ — (بدون سنة)٠ — (بدون مط)٠ — ١٠٠ ص٠ — ٢٣٤ م م٠

[من لا يحضره الفقيه]
محمد بن على بن الحسين بن موسى القمى٠ [الهند] ٠ — [مط٠ حاجى احمد اقا]٠ — [١٣٢٤ هـ]٠ — ٣٨٨ ص٠ + ٣٩ ص٠ — ٣٣٩ م م٠

منهاج الدكان ودستور الاعيان فى اعمال وتركيب الادوية
ابو المنى ابن ابى نصر العطار الاسرائيلى٠ الطبعة الاولى ٠ — [القاهرة] ٠ — المط٠ العامرة الشرفية ٠ — ١٣٠٥ هـ٠ — ١٢ ص٠ + ١٦٤ ص٠ — ٢٤٥ م م٠

منهاج الدكان ودستور الاعيان فى اعمال وتركيب الادوية النافعة للابدان

ابو المنى ابن ابى نصر العطار الاسرائيلى. [القاهرة]. — دار الكتب العربية الكبرى. [١٣٢٩ هـ]. — ٢٢٣ ص. — ٢٢٠ م م.

منهاج الدكان ودستور الاعيان فى اعمال وتركيب الادوية النافعة للابدان

ابو المنى ابن ابى نصر العطار الاسرائيلى. [القاهرة]. — المط. الحسينية المصرية. — [١٣٣٠ هـ]. — ١٦ ص. + ٢٤٧ ص. — ١٩٢ م م.

منهاج الراغبين فى الصفا الانسى ومعراج الواصلين الى الحمى القدسى

محمد نور. — الطبعة الاولى. — [القاهرة] المط. العلمية. — ١٣١٢ هـ. — ١١٨ ص. + ٢ ص. — ٢٧٠ م م.

منهاج الطالبين فى الرد على الفرقة الهالكة البابية

الحاج حسينقلى. — [الهند. كلزارجستى] [١٣٢٠ هـ]. — ٤٠٠ ص. — ٢٦٥ م م.

منهاج الطالبين وعمدة المفتين فى الفقه

يحيى بن شرف النووى. — [القاهرة]. — مط. دار احياء الكتب العربية. — ١٣٣٨ هـ. ١٩٢٠ م. — ١٦٠ ص. — ٢٨٠ م م.

منهاج العابدين

محمد بن محمد بن محمد الغزالى. — [القاهرة]. — مط. دار الكتب العربية. — [١٣٢٧ هـ]. — ٨٨ ص. + ٢ ص. — ٨٠ م م.

منهاج العابدين

محمد بن محمد بن محمد الغزالى. — الطبعة الاولى. — [القاهرة]. — المط. الخيرية. — ١٣٣٠ هـ. — ٨٨ ص. — ٢١٥ م م.

المنهاج الواضح فى تحقيق كرامات ابى محمد صالح

احمد بن ابراهيم بن احمد ابن ينصارى. — الطبعة الاولى. — [القاهرة]. — المط. المصرية. — ١٣٥٢ هـ. — ١٩٢٣ م. — ٣٩٩ ص. — ٢٥٠ م م.

منهل الوارد فى شرح لامية المجراد

احمد الرهونى. — تطوان. — المط. المهدية ١٣٥٠ هـ. — ١٩٣١ م. — ٢٩ ص. + ٣ ص + ٢ ص. + ١ ص. — ٢٠٧ م م.

منهاج اليقين شرح ادب الدنيا والدين

اويس وفا بن محمد الارزنجانى. — [القسطنطينية]. — مط. محمود بك. — ١٣٢٨ هـ. — ٥٧١ ص. + ٢ و. — ٢٨٠ م م.

المنهج الاعدل فى ترجمة الشيخ الاهدل

محمد بن احمد ابن عبد البارى. — بومباى مط. كلزار. — ١٢٦٧ هـ. — ٤٨ ص. — ٢٠٧ م م.

منهج التعليم، الجمهورية اللبنانية

وزارة التربية الوطنية والفنون الجميلة. — بيروت. — (بدون مط). — (بدون سنة). ٢٧٨ ص. — ٢٣٥ م م.

المنهج الفائق

احمد بن يحيى بن محمد بن عبد الواحد الونشريسى. — [فاس]. — (طبعة حجرية) [١٢٩٨ هـ]. — ٣٨٥ ص. — ٢٢٠ م م. نسخة اخرى كالسابقة

المنهج القوى

يوسف احمد المولوى. — [القاهرة]. — [المط. الوهبية]. — [١٢٨٩ هـ]. — ستة اجزاء. — ٢٣٥ م م.

المنهج القويم فى بيان الصلاة الفتحية ليست من كلام الله القديم

محمد حسنين مخلوف العدوى. — [القاهرة] مط. حجازى. — ١٣٥٤ هـ. — ٣٤٨ ص. ٢٠٠ م م.

المنهل العذب لكل وارد فى بيان فضل عمارة المساجد

ابراهيم السقا. — [القاهرة]. — المط. الادبية. — [١٣١٧ هـ]. — ١٠٤ ص. — ١٩٥ م م.

منهل اللطائف فى الكنافة والقطائف

عبد الرحمن بن ابى بكر السيوطى . — [القاهرة] . — مط. الشرق الاسلامية . — ١٣٥٧ هـ . — ١٩٣٨ م. — ٣١ ص. — ١٩٠ م م.

من وحى المرأة

عبد الرحمن صدقى . — [القاهرة] . — مط. دار المعارف . — [١٩٤٥ م . — ٦٣ ص. — ١٩٧ م م.

[منية الفقير المتجرد وسيرة المريد المتفرد]

[عبد القادر بن احمد الكوهنى] . — [القسطنطينية] . — دار الطباعة العامرة. [١٣١٥ هـ]. — ٩٢ ص. — ١٧٥ م م.

مهاتما غاندى، نشأته وعمله فى جنوب افريقية ترجمه اسماعيل مظهر

[القاهرة]. — مط. عيسى البابى الحلبى. ١٩٣٤ م. — ٢٨٦ ص. — ١٩٣ م م.

مهذب الاغانى

محمد الخضرى. — [القاهرة]. — [مط. مصر]. — (بدون سنة). — تسعة اجزاء فى ثلاثة مجلدات. — ٢٣٣ م م.

مهذب رحلة ابن بطوطة المسماة «تحفة النظار فى غرائب الامصار وعجائب الاسفار»

وقف على تهذيبها وضبط غريبها واعلامها احمد العوامرى بك ومحمد احمد جاد المولى بك. [القاهرة]. — المط. الاميرية. — ١٩٣٣هـ جزآن. — ٢٤٠ م م.

المهلهل، منتخبات شعرية

فؤاد افرام البستانى. — بيروت. — المط. الكاثوليكية . — ١٩٢٧ م. — ١/ط. + ٥٠ ص. — ١٨٤ م م.

ملاحظة: مجموعة «الروائع»

المهمات المفيدة فى شرح المنظم المسمى بالفريدة

محمد [بن عبد الرحمن] ابن زكرى . — [فاس]. — (طبعة حجرية). — [١٣١٩ هـ] جزآن. — ٢٢٣ م م.

مواسم الأدب وآثار العجم والعرب

جعفر بن محمد البيتى العلوى. — الطبعة الاولى. — [القاهرة] . — مط. السعادة. ١٣٢٦ هـ. — جزآن. — ٢٣٥ م م.

الموافقات فى اصول الاحكام

ابراهيم بن موسى اللخمى . — [القاهرة]. المط. السلفية. — ١٣٤١ هـ. — اربعة اجزاء فى مجلدين. — ٢٤٠ م م.

مواقع النجوم ومطالع اهلة الاسرار والعلوم

محمد بن على بن محمد ابن العربى الحاتمى الطائى. — الطبعة الاولى. — [القاهرة]. مط. السعادة. — ١٣٢٥ هـ. — ١٩٠٧ م. ٢٠٧ ص. — ٢٠٣ م م.

المواقف

عبد الرحمن بن احمد الايجى. — الطبعة الاولى. — [القاهرة]. — مط. السعادة. ١٣٢٥ هـ. — ثمانية اجزاء فى اربع مجلدات. ٢٧٥ م م.

مواكب ربيع فى مولد الشفيع

احمد بن احمد بن اسماعيل الحلوانى . — [القاهرة] . — [المط. الوهبية] . — [١٢٩٤ هـ]. — ٢٤٣ ص. — ٢٣٢ م م.

المواكب العلية فى توضيح الكواكب الدرية

عبد الهادى نجا الابيارى . — الطبعة الاولى. [القاهرة]. — المط. الخيرية. — ١٣٠٤ هـ ٢ ص. + ٢٤٨ ص. — ٢٨٢ م م.

مواهب البديع فى حكمة التشريع

عبد القادر معروف الكردى. — الطبعة الاولى [القاهرة]. — مط. كردستان العلمية. — ١٣٢٩ هـ. — ٦٤ ص. — ١٩٣ م م.

مواهب الجليل لشرح مختصر خليل

محمد بن عبد الرحمن المغربى الحطاب . — الطبعة الاولى . — [القاهرة] . — مط. السعادة. — ١٣٢٨ / ١٣٢٩ هـ. — ستة اجزاء. — ٢٨٠ م م.

نسخة اخرى كالسابقة

المواهب السرمدية فى مناقب النقشبندية
محمد امين الكردى الاربلى النقشبندى. — الطبعة الاولى. — [القاهرة]. — مط. السعادة. — ١٣٢٩ هـ. — ٣٣٦ ص. — ١٩٨ م م.

مواهب الصمد فى حل الفاظ الزبد
احمد حجازى الفشنى. — [القاهرة]. — مط. دار احياء الكتب العربية. — ١٣٤٧ هـ ١٦٨ ص. — ٢٨٠ م م.

المواهب الفتحية فى علوم اللغة العربية
حمزة فتح الله. — الطبعة الاولى. — [القاهرة] المط. الاميرية. — ١٣١٢ هـ. — جزآن. ٢٤١ م م.

المواهب اللدنية بالمنح المحمدية
احمد بن محمد بن ابى بكر الخطيب القسطلانى [القاهرة. — مط. محمد شاهين]. — [١٢٨١ هـ]. — جزآن. — ٢٧٩ م م.

المواهب اللدنية على الشمائل المحمدية للترمذى
ابراهيم البيجورى. — [القاهرة]. — مط. مصر. — ١٣٥٠ هـ. — ٢٠٨ ص. — ٢٧٢ م م.

موجز تاريخ البلدان العراقية
عبد الرزاق الحسنى. — الطبعة الاولى. — بغداد. — مط. النجاح. — ١٣٤٩ هـ. — ١٩٣٠ م. — ١٨٤ ص. — ٢٠٨ م م.

موجز التاريخ الطبيعى فى علم الحيوان
محمد كامل محمد. — [القاهرة]. — مط. فاروق. — ١٩٣٣ م. — ١٢٨ ص + ٢ ل + صور مضافة. — ٢٣٠ م م.

موجز جغرافية المغرب
محمد وهبى. — تطوان. — مط. الوحدة المغربية. — (بدون سنة). — ٧١ ص.

الموجز فى علم المنطق
محمد حسنين الرازق. — الطبعة الثالثة. — [القاهرة]. — مط. الاعتماد. — ١٣٥٢ هـ ١٩٣٣ م. — ٨٨ ص. — ٢٣٥ م م.

الموجز فى نظريات علم الموسيقى
مصطفى الصواف. — [م. م.]. — (بدون سنة). — ٦٥ ص. — ٢٢٥ م م.

الموسيقى الشرقية والغناء العربى
قسطندى رزق. [القاهرة]. — المط. العصرية. — [١٩٤٧ م]. — ثلاثة اجزاء. — ٢٤٠ م م.

موسى بن ميمون
اسرائيل والفنسون. — الطبعة الاولى. — [القاهرة]. — مط. لجنة التاليف والترجمة والنشر. — ١٣٥٥ هـ. — ١٩٣٦ م. — ٢ ل + ١٧٧ ص. — ٢٤٠ م م.

الموشح فى مآخذ العلماء على الشعراء
محمد بن عمران المرزبانى. — [القاهرة]. المط. السلفية. — ١٣٤٣ هـ. — ٤٧٧ ص ٢٤٠ م م.

موطأ الامام مالك بن انس
عبد الرحمن بن ابى بكر السيوطى. — [القاهرة]. — مط. مصطفى البابى الحلبى ١٣٤٨ هـ. — جزآن. — ٢٦٠ م م.

موطأ الامام محمد مع التعليق
محمد عبد الحى اللكناوى. — لكنؤ. — مط. اليوسفى. — ١٣٢٨ هـ. — ٤١٠ ص ٢٣٠ م م.

موطأ الامام المهدى
الجزائر. — مط. بيير فونتانة الشرقية. — ١٣٢٥ هـ. — ١٩٠٧ م. — ٤ ص. + ٢٥١ ص. — ٢١٨ م م.

الموعظة الحسنة فى وداع شهر رمضان المبارك
محمد مرتضى الزبيدى. — [القاهرة]. — مط. التقدم. — ١٣٢٢ هـ. — ١٧ ص. — ٢٤٠ م م.

موعظة المؤمنين فى احياء علوم الدين
جمال الدين القاسمى. — الطبعة الثانية. — [القاهرة]. — مط. السعادة. — ١٣٤٢ هـ جزآن فى مجلد واحد. — ١٩٠ م م.
نسخة اخرى كالسابقة

موقف البشر تحت سلطان القدر

مصطفى صبرى. — [الطبعة الاولى] . — [القاهرة] . — المط. السلفية . — [١٣٥٢ هـ]. — ٢٩٩ ص. — ٢٤٠ م م.

ميادين الحصون والقلاع ورمى القنابر باليد والمقلاع

صالح افندى مجدى. — [القاهرة] . — [مط. دار الطباعة المصرية]. — [١٢٧٥ هـ] ٨ ص. + ١٨٦ ص. — ١٧٧ م م.

الميزان

عبد الوهاب الشعرانى. — الطبعة الثانية. [القاهرة] . — مط. التقدم العلمية . — ١٣٢٩ هـ . — جزآن فى مجلد واحد . — ٢٨٠ م م.

نسخة اخرى كالسابقة

ميزان الجواهر فى عجائب هذا الكون الباهر

طنطاوى جوهرى. — [القاهرة] . — المط. المتوسطة. — ١٣١٨ هـ. — ٢٧٦ ص. — ١٩٠ م م.

ميزان الرحمة الربانية فى التربية بالطريقة التيجانية

عبيدة بن محمد الصغير ابن انبوجة الشنقيطى تونس. — المط. الرسمية. — ١٣٢٩ هـ. ١٩١١ م. — ١٨ ص . + ٤٠٠ ص . — ٢٢٩ م م.

ميزان العلوم

عبد السلام احمد القويسنى. — الطبعة الثانية. — [القاهرة]. — مط. السعادة. ١٣٢٦ هـ . — ١٩٠٨ م. — ٦٢ ص. — ١٩٠ م م.

ميزان العمل

محمد بن محمد بن محمد الغزالى . — [القاهرة]. — مط. كردستان العلمية. — ١٣٢٨ هـ. — ٢٣٠ ص. — ١٩٣ م م.

الميزان فى الاقيسة والاوزان

على باشا مبارك. — [القاهرة]. — المط. الاميرية. — ١٣٠٩ هـ . — ١٨٩٢ م. — ا و. + ٩٦ ص. — ٢٤٥ م م.

ميزان المقادير

محمد باقر. — بمباى. — مط. دو صبرى صاد . — ١٣٠٨ هـ . — ٣١ ص . — ٢٤٠ م م.

الميسر والقداح

عبد الله بن مسلم بن قتيبة الدينورى . — [القاهرة] . — المط. السلفية . — ١٣٤٢ هـ. — ١٧٣ ص. — ٢٠٠ م م.

ميمون الخطابى

عبد الله كنون. — تطوان . — مط. كريماديس. — [١٩٥١ م]. — ٢٢٣ م م.

ن

ن

النابغة الذبيانى (منتخبات شعرية)
فـؤاد افـرام البستانى ٠ — بيروت ٠ —
المط٠ الكاثوليكيـة ٠ — ١٩٣١ م ٠ —
١/كب٠ + ٤٠ ص٠ — ١٨٥ م م٠
ملاحظة: «مجموعة الروائع»

نابليون وزوجته البولونية
بنيه فاطر٠ — الطبعة الاولى ٠ — بيروت٠
مط٠ دار المكشوف ٠ — ١٩٤٨ م ٠ —
١٩٢ ص٠ — ١٩٢ م م٠

الناسخ والمنسوخ فى القرآن الكريم
احمد بـن محمـد بـن اسماعيـل الصفـار
المرادى٠ — الطبعة الاولى٠ — [القاهرة]٠
مط٠ السعادة ٠ — ١٣٢٣ هـ٠ — ١/د٠ +
٢٧٦ ص٠ — ٢٨٠ م م٠

ناصف اليازجي (منتخبات شعرية)
فؤاد افرام البستانـى ٠ — بيـروت ٠ —
المط٠ الكاثوليكية٠ — ١٩٢٩ م٠ — ١/ع
+ ٣٣ ص٠ — ١٨٠ م م٠
ملاحظة: «مجموعة الروائع»

النبـات والـشجـر
عبد الملك بن قريب بن على الاصمعى ٠ —
الطبعة الثانيـة٠ — بيـروت ٠ — المـط٠
الكاثوليكية٠ — ١٩٠٨ م٠ — ٤٧ ص٠ —
٢٤٠ م م٠

النبـذة السنيـة فـى اصـول الطريقة الخلوتية وآدابـهـا
احمد الحلوانى ٠ — الطبعـة الاولـى ٠ —
[القاهرة]٠ — مط٠ السعادة٠ — ١٣٤٨ هـ
٨ ص٠ + ١١٢ ص٠ — ١٩٥ م م٠

نبذة فى عين الصحة او مياه فالوغا المعدنية
لويس شيخو اليسوعى ٠ — بيروت ٠ —
المط٠ الكاثوليكية٠ — ١٩١٢ م٠ — ١٦ ص
٢٢٠ م م٠

نبذة فى الفوائد الصحية للعقاقير المنزلية
عابدين خير الله٠ — [القاهرة] ٠ — مط٠
التأليف٠ — ١٨٩١ م٠ — ٦٠ ص ٠ +
٢ و٠ — ١٩٠ م م٠

نبذة من تاريخ اسماعيل باشا ابو الجبل
[القاهرة]٠ — مط٠ الشمس٠ — ١٣٤٤ هـ
١٩٢٥ م٠ — ٢٧ ص٠ — ٢٣٩ م م٠

نبذ من تعاليم بهاء الدين
[القاهرة]٠ — (بدون مط)٠ — ١٣٤٣ هـ٠
١٦٠ ص٠ — ٢٣٠ م م٠

نبذة من فظائع فرنسا في ايالة تونس
محمد البشير زروق السوسى التونسى٠ —
دار السعادة٠ — ١٣٣٥ هـ٠ — ١٩١٧ م٠
٢٨ ص٠ — ٢١٣ م م٠

نبش الهذيان من تاريخ جرجي زيدان
امين بن حسن حلوانى ٠ — [لكنؤ] ٠ —
(طبعة حجرية)٠ — [١٣٠٧ هـ]٠ — ٣١ ص
٢٨٠ م م٠

النبوغ المغربى فى الادب العربى
عبد الله كنون٠ — تطوان٠ — المط٠ المهدية
(بدون سنة)٠ — جزآن٠ — ٢١٠ م م٠

النبوغ المغربى فى الادب العربى
عبد الله كنون٠ — تطوان٠ — المط٠ المهدية
(بدون سنة)٠ — الجزء الثانى٠ — ٢١٠ مم٠

نتائج الافهام فى تقويم العرب قبل الاسلام وفى تحقيق مولد النبى وعمره عليه الصلاة والسلام

محمود باشا الفلكى، ترجمه الى اللغة العربية احمد زكى افندى ٠ — الطبعة الاولى ٠ — [القاهرة] ٠ — المط٠ الكبرى الاميرية٠ — ١٣٠٥ هـ٠ — ٦٤ ص٠ — ١٩٥ م م٠
نسخة اخرى كالسابقة

نتيجة الفكر فى الجهر بالذكر

عبد الرحمن بن ابى بكر السيوطى ٠ — [القاهرة] ٠ — مط٠ حجازى٠ — ١٣٥١ هـ ١٦ ص٠ — ١٩٠ م م٠

نثار الازهار فى الليل والنهار

محمد بن جلال الدين الخزرجى الافريقى٠ — الطبعة الاولى ٠ — القسطنطينية ٠ — مط٠ الجوائب٠ — ١٢٩٨ هـ٠ — ١٨٨ ص٠ — ٢١٨ م م٠

نثر اللآلى على نظم الامالى

عبد الحميد البغدادى الالوسى٠ — بغداد٠ — مط٠ الشابندر٠ — ١٣٣٠ هـ٠ — ٦ ص٠ + ٤ ص٠ + ٣١٩ ص٠ — ٢٤٣ م م٠

نثر الدر وبسطه فى بيان كون العلم نقطة

احمد بن محى الدين بن مصطفى الحسنى الجزائرى٠ — بيروت٠ — المط٠ الاهلية٠ ١٣٢٤ هـ٠ — ١٦٠ ص٠ — ٢١٠ م م٠

النشر الفنى فى القرن الرابع

زكى مبارك٠ — الطبعة الاولى٠ — [القاهرة] مط٠ الكتب العربية ٠ — ١٣٥٢ هـ ٠ — ١٩٣٤ م٠ — جزآن٠ — ٢٨٠ م م٠

النجاة مختصر الشفاء

[الحسين بن عبد الله بن الحسين] بن على ابن سينا٠ — [القاهرة] ٠ — مط٠ السعادة ١٣٣١ هـ٠ — ١٥ ص٠ + ٥١٢ ص ٠ — ١٩٥ م م٠

نجاة اليراع

سعيد الخورى الشرتونى ٠ — بعبدا ٠ — المط٠ اللبنانية٠ — ١٩٠٥ م٠ — الجزء الاول٠ — ٢١١ م م٠

النجم الثاقب فى المحاكمة بين البرجيس والجوائب

عبد الهادى نجا الابيارى٠ — [م٠ م٠]٠ — (بدون مط)٠ — ١٠٠ ص٠ — ٢٠٥ م م٠

النجوم الشارقات فى ذكر بعض الصنائع المتاج اليها فى علم الميقات

محمد بن ابى الخير الحسنى الدمشقى ٠ — الطبعة الاولى٠ — حلب٠ — المط٠ العلمية ١٩٢٨ م٠ — ٤٨ ص٠ — ٢٤٠ م م٠

النجوم الطوالع على الدرر اللوامع

ابراهيم بن احمد المارغنى التنوسى ٠ — [تونس] ٠ — (بدون مط)٠ — ١٣٢٢ هـ٠ ٢٤٩ ص٠ — ٢٤٥ م م٠

النجوم فى مسالكها

سير جيمس جنيز ٠ — ترجمه الدكتور احمد عبد السلام الكردانى ٠ — الطبعة الاولى ٠ — [القاهرة] ٠ — مط٠ دار الكتب المصرية ٠ — ١٩٣٣ م٠ — ٢١٥ ص٠ — ٤٧ ل٠ + ٢ خ٠ — ٢٠٠ م م٠

النجوم المشرقات فى تدبير المسكونات

رشيد غازى بن احمد بن سليمان الصيرفى السورى٠ — بيروت٠ — المط٠ الادبية٠ — ١٣٠٥ هـ٠ — ١٧٥ ص٠ — ٢٠٤ م م٠

نجوم المهتدين ورجوم المعتدين فى دلائل سيدنا محمد سيد المرسلين

يوسف بن اسماعيل النبهانى٠ — [القاهرة] المط٠ الحميدية٠ — [١٣٢٢ هـ]٠ — ٦٠٨ ص ١٩٣ م م٠

نحلة اللبيب باخبار الرحلة الى الحبيب

احمد بن عمار٠ — الجزائر٠ — مط٠ فونتالة ١٣٢٢ هـ ٠ — ١٩٠٤ م٠ — ٢٧٠ ص٠ + ٢ و٠ — ٢٤٩ م م٠

النحو الواضح فى قواعد اللغة العربية للمدارس الابتدائية

على الجارم٠ — الطبعة العاشرة ٠ — [القاهرة] ٠ — (بدون مط)٠ — ١٣٠٤ هـ٠ ١٩٣٥ م٠ — ثلاثة اجزاء٠ — ١٩٥ م م٠

النخبة الازهرية فى تخطيط الكرة الارضية
اسماعيل على . — الطبعة الثانية . — [القاهرة] . — مط . انديا كوستاجليو . — ١٩٠٣ م . — اربعة اجزاء فى مجلد واحد . — ٢٨٠ م م .
نسخة اخرى كالسابقة

نخب تاريخية وادبية جامعة لاخبار الامير سيف الدولة الحمدانى ، قد اعتنى بالتقاطها وشرحها الشيخ ماريوس كانار . — الجزائر مط . ليبوليطو وجول كربونيل . — ١٩٣٤ م
٤٨٤ ص . + ٢ خ . — ١٨٥ م م .

نخبة الفكر فى مصطلح اهل الاثر وشرحها
احمد بن على بن حجر العسقلانى . — كلكتة . — مط . كالج بيريس . — ١٨٦٢ م
٧٤ ص . + ١ و . — ٢٢٥ م م .

النخب الجليلة فى الخطب الجزيلة
[احمد بن محمد بن على] ابن حجر الهيتمى . [القاهرة] . — المط . الميمنية . — [١٣٢٤هـ]
٨٨ ص . — ١٩٢ م م .

نخبة وجيزة فى الحكمة العلمية والاحكام الشرعية
محمد بن مرتضى محمد . — [م . م .] . — (طبعة حجرية) . — [١٣٣٠ هـ] . — ١٩٩ ص
٢٢٠ م م .

نخب الملح
بلو ، يوحنا . — بيروت . — المط . الكاثوليكية ١٨٩٢ م/١٨٩٧ م . — ثلاثة اجزاء . — ١٩٥ م م .

نداء للجنس اللطيف
محمد رشيد رضا . — [القاهرة] . — مط . المنار . — ١٣٥١ هـ . — ١٢٤ ص . — ٢٢٠ م م .

نزهة الانام فى محاسن الشام
عبد الله بن محمد البدرى المصرى المقدسى . [القاهرة] . — المط . السلفية . — ١٣٤١ هـ
٣٩٢ ص . — ١٩٥ م م .

نزل الابرار بالعلم المأثور من الادعية والاذكار
محمد صديق حسن خان . — الطبعة الاولى . قسطنطينية . — مط . الجوائب . — ١٣٠١ هـ
٤٠٤ ص . + ٨ ص . — ٢٧٨ م م .

نزهة الابصار والاسماع فى اخبار ذوات القناع
الطبعة الاولى . — [القاهرة] . — المط . العامرة . — ١٣١٣ هـ . — ١١١ ص . — ١٩٥ م م .
نسخة اخرى كالسابقة

[نزهة الاقبال فى مداواة الاطفال]
[احمد بن حسن الرشيدى] . — بنارس . المطبع الصديقى . — ١٣٠٣ هـ . — ٧٤ ص + ٤ ص . — ٢٤٥ م م .

نزهة الالبا فى طبقات الادباء
عبد الرحمن بن محمد الانبارى . — [القاهرة] (بدون سنة) . — ٤٩١ ص . — ١٨٥ م م .

نزهة الانام فى محاسن الشام
عبد الله بن محمد البدرى المصرى . — [القاهرة] . — المط . السلفية . — ١٣٤١ هـ
٣٩٢ ص . — ١٩٠ م م .

نزهة الانظار فى فضل علم التاريخ والاخبار
الحسين بن محمد الورتلانى . — تونس . — المط . العلمية الجحرية . — ١٣٢١ هـ . — ثلاثة اجزاء فى مجلدين . — ٢٥٥ م م .

نزهة الجليس ومنبة الاديب الانيس
العباس بن على بن نور الدين المكى الحسينى [القاهرة . — المط . الوهبية البهية] . — [١٢٩٣ هـ] . — جزآن . — ٢٤٠ م م .

نزهة الخواطر وبهجة المسامع والنواظر
عبد الحى بن فخر الدين الحسنى . — حيدر آباد . — دائرة المعارف العثمانية . — ١٣٥٠هـ
٢١٤ ص . — ٢٣٧ م م .

نزهة العمر فى التفضيل بين البيض والسود والسمر
عبد الرحمن [بن ابى بكر] السيوطى . — الطبعة الاولى . — دمشق . — مط . الترقى
١٦ ص . — ٢٢٦ م م .

نزهة الفكر فى مناقب محمد الجسر
حسين افندى الجسر . — بيروت . — المط . الادبية . — ١٣٠٦ هـ . — ٢٧١ ص
٢٢٥ م م .

ن

نزهة المجالس ومنتخب النفائس

عبد الرحمن الصفورى. — [القاهرة]. — مط. المعاهد. — [١٢٥٢ م]. — جزآن ٢٨٠ م م.

نزهة المجالس ومنتخب النفائس

عبد الرحمن الصفورى. — [القاهرة. — المط. الميمنية]. — [١٣٠٧ هـ]. — جزآن. — ٢٨٠ م م.

نزهة النارين فى تفسير آيات من كتاب رب العالمين واحاديث مروية عن سيد المرسلين وآثار منقولة عن الصحابة المنتخبين وحكايات مأثورة عن الانبياء والعلماء والصالحين

عبد الملك بن ابى المنى البابى الحلبى. — الطبعة الاولى. — ١٣٢٨ هـ. — [القاهرة] المط. الشرفية. — ٣١٦ ص. + ١٢ ص. ٢٨٣ م م.

نزهة الناظرين فى مسجد سيد الاولين والاخرين

جعفر بن اسماعيل المدنى البرزنجى. — الطبعة الاولى. — [القاهرة]. — المط. الجمالية. — ١٣٣٢ هـ. — ١٩١٤ م. ١٢٠ ص. — ٢٨٠ م م.

نسخة احرى كالسابقة

نزهة النظر شرح نخبة الفكر

احمد بن على العسقلانى ابن حجر. — لاهور. — مط. محمدى كلزار. — [١٣٠٩ هـ]. — ١٦٠ ص. — ص. — ٢٧٥ م م.

النساء العربيات

كرم البستانى. — بيروت. — مكتبة صادر (بدون سنة). — ١٢٨ ص. — ٢١٠ م م.

نسب عدنان وقحطان

محمد بن يزيد المبرد. — [القاهرة]. — مط. — لجنة التأليف والترجمة والنشر. — ١٣٥٤ هـ. — ١٩٣٦ م. — ١/و. + ٢٤٤ ص. — ٢٤٠ م م.

نسيم الرياض فى شرح شفاء القاضى عياض

احمد شهاب الدين الخفاجى. — [القسطنطينية]. — مط. عثمانية. — ١٣١٢ هـ/١٣١٥ هـ. — اربعة اجزاء. — ٢٥٣ م م.

نسيم الصبا

محمد بن حسن بن عمر بن حسن الحلبى. — [القاهرة]. — مط. التمدن. — ١٣٢٠ هـ ١٩٠٢ م. — ١٢٨ ص. — ١٩٥ م م.

نشأة الحرية فى التربية

ماك كالستر. و، ج. — [القاهرة]. — [مط. لجنة التأليف والترجمة والنشر]. — ١٣٦٩ هـ. — ١٩٥٠ م. — ٣٥٠ ص. — ٣٣٧ م م.

نشأة الصبا ونشوة الصبا فى مبادىء الاصول البيانية

على فهمى بك بن رغاعة بك الطهطاوى. — [القاهرة]. — مط. المدارس الملكية. [١٢٨٥ هـ]. — ٣٢ ص. — ٢٠٠ م م.

نشر البنود على مراقى السعود

عبد الله بن ابراهيم العلوى الشنجيطى. — [فاس]. — (طبعة حجرية). — [١٣٢٧ هـ] ثلاثة اجزاء. — ٢١٥ م م.

النشر فى القرآت العشر

محمد بن محمد ابن الجزرى. — دمشق. — مط. التوفيق. — ١٣٤٥ هـ. — جزآن. — ٢٣٥ م م.

نسخة اخرى كالسابقة

نشوة السكران من صهباء تذكار الغزلان

محمد صديق حسن خان. — القسطنطينية. مط. الجوائب. — ١٢٩٦ هـ. — ١١٢ ص ٢٢٠ م م.

نشوة الشمول فى السفر الى اسطامبول

محمود افندى الآلوسى. — بغداد. — مط. ولاية بغداد. — ١٢٩٣ هـ. — ١٣٦ ص ٢٤٠ م م.

النصائح الدينية

عبد الله باعلوى الحداد. — [القاهرة]. — المط. الوهبية. — [١٢٩١ هـ]. — ١٨٣ ص ٣٣٠ م م.

نصب الراية لاحاديث الهداية

عبد الله بن يوسف الزيلعى. — [لكنؤ]. — (طبعة حجرية). — [١٣٠٣ هـ]. — جزآن ٣١٥ م م.

النصح الخالص لكافة المسلمين بالتوسل اليه تعالى باصفيائه المقربين

المهدى بن محمد الوزانى. — [فاس]. — (طبعة حجرية). — (بدون سنة). — خمسة كراريس. — ٢١٣ م م.

نصرة الامام السبكى برد الصارم المنكى

ابراهيم السمنودى. — [القاهرة]. — مط. الجمهور. — [١٣١٩ هـ]. — ٢٨٠ مم.

النصوص والبراهين على اقامة الجمعة بما دون الاربعين

محمد بسيونى عمران. — الطبعة الاولى. — [القاهرة]. — مط. المنار. — ١٣٤٤ هـ ١٩٢٥ م. — ٣٢ ص. — ٢٢٩ م م.

النصيحة الايمانية

نصر بن يحيى بن عيسى ابن سعد المتطبب [القاهرة]. — مط. العاصمة. — ١٣١٢ هـ ٥٢ ص. — ٢٤٦ م م.

[النصيحة العامة لملوك الاسلام والعامة]

[احمد البرزنجى الحسنى]. — [م. م.] (بدون مط). — (بدون سنة). — ٣٩ ص ٢٤٠ م م.

نضرة البهار فى محاورة الليل والنهار

محمد افندى المبارك الجزائرى. — بيروت المط. الادبية. — ١٣١١ هـ. — ٢٤ ص ١٩٠ م م.

النطق المفهوم من اهل الصمت

احمد بن طغر بك. — [القاهرة]. — [المط. الميمنية]. — [١٣٠٨ هـ]. — ١٨٤ ص. — ٢٤٠ م م.

نظام التقويم فى الاسلام

ابن فاطمة. — [القاهرة]. — مط. التضامن الاخوى. — (بدون سنة). — ٢٨ ص. ٢٢١ م م.

النظام الخاص لاهل الاختصاص

احمد الرفاعى الحسينى الانصارى. — الطبعة الاولى. — [القاهرة]. — المط. العلمية. ١٣١٣ هـ. — ١٨ ص. — ١٩٠ م م.

نظام الطلاق فى الاسلام

احمد محمد شاكر. — [القاهرة]. — مط. النهضة. — ١٣٥٤ هـ. — ١٤٢ ص. ١٩٣ م م.
نسخة اخرى كالسابقة

نظام الغريب

عيسى بن ابراهيم بن محمد الربعى. — الطبعة الاولى. — [القاهرة]. — مط. هندية. — ٣١١ ص. — ٢٢٠ م م.

النظرات

مصطفى لطفى المنفلوطى. — الطبعة الثامنة [القاهرة]. — المط. التجارية الحديثة. — ١٩٤٠ م. — ثلاثة اجزاء. — ٢٤٠ م م.

نظرات فى كتاب السفر والحجاب

مصطفى الغلاييني. — بيروت. — مط. قوزما. — ١٣٤٦ هـ/١٩٢٨ م. — ا ل + ١٩٤ ص. — ٢١٠ م م.

نظرة فى كتب العهد الجديد وعقائد النصرانية

محمد توفيق صدقى. — الطبعة الاولى. — [القاهرة]. — مط. المنار. — ن/م. + ٢٦٢ ص. — ١٥٤ م م.
ملاحظة: كتاب مبتور

نظام النسيء عند العرب قبل الاسلام

[ابن فاطمة]. — [القاهرة]. — مط. السعادة. — ١٣٥٤ هـ. — ١٩٣٥ م. — ١٦ ص. — ٢٣٨ م م.

نظام العالم والامم او الحكمة الاسلامية العليا

طنطاوى جوهرى. — الطبعة الثانية. — [القاهرة]. — المط. الرحمانية. — ١٣٥٠ هـ. — ١٩٣١ م. — جزآن فى مجلد واحد. — ٢٤٥ م م.

نظام وبرامج الدروس السنة الدراسية ١٣٤١ هـ

[القاهرة]. — مط. الشرق الحديث. — (بدون مط). — ١٨ ص. + ا و. — ١٩٥ م م.

نظرة تاريخية فى حدوث المذاهب الاربعة

احمد تيمور. — [القاهرة]. — المط. السلفية. — ١٣٤٤ هـ. — ٤٥ ص. + ا/ز. — ١٩٠ م م.

ن

نظم اوضح المسالك الى الفية ابن مالك

محمد بن حمدون ابن الحاج السلمى ٠ — [فاس]٠ — (طبعة حجرية)٠ — [١٣١٨هـ] جزآن فى مجلد واحد٠ — ٢١٩ م م٠

نظم علم التفسير

عبد العزيز الزمزمى٠ — الطبعة الاولى٠ — [القاهرة]٠ — المط٠ الجمالية٠ — ٣٣٢ هـ ١٩١٤ م٠ — ١٦ ص٠ — ٢٤٠ م م٠

نظم الفرائد وجمع الفوائد فى بيان المسائل

عبد الرحيم بن على الشيح زاده٠ — الطبعة الاولى٠ — [القاهرة]٠ — المط٠ الادبية٠ ١٣١٧ هـ٠ — ٦٠ ص٠ + ٢ ص٠ — ٢٢٢مم

نظم مصطلح الحديث

عبد الحفيظ [بن الحسن]٠ — فاس٠ — المط٠ المولوية٠ — ١٣٢٧ هـ٠ — ١١٠ ص ٢٥٥ م م٠

النظم المفيد الاحمد فى مفردات الامام احمد

محمد بن على العمرى المقدسى٠ — [القاهرة] المط٠ السلفية٠ — ١٣٤٤ هـ٠ — ٨٠ ص ٢٤٠ م م٠

نظم مقدمة ابن رشد

عبد الرحمن الرقعى ٠ — [القاهرة] ٠ — مط٠ دار احياء الكتب العربية٠ — [١٣٣٨هـ] ٤ ص٠ — ٢٤٠ م م٠

نعت البدايات وتوصيف النهايات

محمد فاضل بن مامين٠ — [القاهرة] ٠ — (بدون مط)٠ — [١٣١٢ هـ]٠ — ٣٢٠ ص ٢٨٥ م م٠

نعت العروض

[محمد مصطفى] ماء العينين بن محمد فاضل ابن مامين٠ — [فاس]٠ — (طبعة حجرية) [١٣٣٠ هـ]٠ — ٥٦ ص٠ — ٢٢٥ م م٠

النفحات الاحمدية والجواهر الصمدانية

عبده حسن راشد المشهدى٠ — الطبعة الاولى٠ — [القاهرة] ٠ — مط٠ التقدم٠ ١٣٢٢ هـ٠ — ٤ ص ٠ + ٣١٦ ص ٠ — ٢٥٥ م م٠

نفحات الازهار على نسمات الازهار فى مدح النبى المختار

عبد الغنى النابلسى ٠ — [القاهرة] ٠ — (بدون مط)٠ — [١٢٩٩ هـ]٠ — ٣٤٨ ص ٢٦٠ م م٠

نسخة اخرى كالسابقة

النفحات الاقدسية فى شرح الصلوات الاحمدية الادريسية

محمد بهاء الدين البيطار المدنى٠ — [القاهرة] مط٠ الرغائب٠ — [١٣١٦ هـ]٠ — ٣٦٧ ص ٢٤٥ م م٠

النفحات الالهية فى كيفية سلوك الطريقة المحمدية

محمد بن عبد الكريم القرشى السمان ٠ — [القاهرة] ٠ — مط٠ الاداب والمؤيد ٠ — ١٣٢٦ هـ٠ — ٨٦ ص٠ — ٢٣٨ م م٠

نفحات الامداد على نونية الامام الصياد

محمد ابو الهدى افندى الصيادى الرفاعى٠ — بيروت٠ — مط٠ المعارف٠ — (بدون سنة) ٤٦ ص٠ — ٢١٦ م م٠

نفحات الرضا والقبول فى فضائل المدينة وزيارة سيدنا الرسول

احمد بن محمد بن احمد الحضراوى ٠ — [القاهرة]٠ — [المط٠ العامرة العثمانية]٠ [١٣٠٣ هـ]٠ — ٦٤ ص٠ — ٢٣٧ م م٠

النفحات الشاذلية فى شرح البردة البوصيرية

حسن العدوى الحمزاوى٠ — [القاهرة]٠ — المط٠ العامرة٠ — [١٢٩٧ هـ]٠ — ثلاثة اجزاء٠ — ٣٤٥ م م٠

النفحات النبوية فى الفضائل العاشورية

حسن العدوى الحمزاوى٠ — [الطبعة الثالثة] [القاهرة٠ — مط٠ مصر]٠ — ١٢٧٨ هـ٠ ١٠٤ ص٠ — ٢٢٥ م م٠

النفحات الهدائية على ورد السادات الاحمدية

محمد نورى افندى الاريحاوى٠ — الاسكندرية مط٠ جريدة المصرى ٠ — ١٣١٦ هـ ٠ — ٢٣٢ ص٠ — ٢٨٠ م م٠

النفحة الاجمالية فى الصلاة الفعالية

محمد طيب المكى٠ — [م٠ م٠] ٠ — [مط٠ مظهر النور]٠ — (بدون سنة)٠ — ٨٧ ص٠ — ٢٤٠ م م٠

النفحة الاحمدية فى بيان الاوقات المحمدية
احمد بن الشمس ٠ — الطبعة الاولى ٠ — [القاهرة] ٠ — المط٠ الجمالية٠ — ١٣٣٠ هـ
جزآن فى مجلد واحد٠ — ٢٨٠ م م٠

نفحة البشام فى رحلة الشام
محمد عبد الجواد القاياتى٠ — [القاهرة] ٠ مط٠ جريدة الاسلام ٠ — ١٣١٩ هـ ٠ — ٢٠٠ ص٠ — ٢٥٠ م م٠

النفحة العلية فى اوراد الشاذلية
عبد القادر زكى ٠ — الطبعة الاولى ٠ — [القاهرة] ٠ — مط٠ النيل٠ — ١٣٢١ هـ٠
٢ ص٠ + ٢٦٦ ص٠ — ٢٤٥ م م٠

نفحة العنبر
محمد يوسف البنورى ٠ — دهلى ٠ — (طبعة حجرية) ٠ — ١٣٥٥ هـ٠ — ١٩٣٦ م٠
٢٢٠ ص٠ — ٢٤٥ م م٠

النفحة القدسية فى احكام قراءة القرآن وكتابته بالفارسية
حسن بن عمار بن على الشرنبلالى ٠ — الطبعة الاولى ٠ — [القاهرة] ٠ — المط٠ الرحمانية٠ — ١٣٥٥ هـ٠ — ٣٩ ص٠ — ١٩٠ م م٠

النفحة المسكية فى السفارة التركية
على بن محمد الجزولى ٠ — [م٠ م٠] ٠ — (بدون مط) ٠ — (بدون سنة) ٠ — ١٨٩ ص
٢٤٠ م م٠

نفحة اليمن فيما يزول بذكره الشجن
احمد بن محمد الانصارى٠ — الطبعة الاولى مط٠ التقدم٠ — ١٣٢٤ هـ٠ — ٢٢٤ ص٠ — ٢٠٠ م م٠
نسخة اخرى كالسابقة

نفح الطيب من غصن الاندلس الرطيب
احمد بن محمد المقرى التلمسانى ٠ — الطبعة الاولى ٠ — [القاهرة] ٠ — المط ٠ الازهرية٠ — [١٣٠٢ هـ] ٠ — اربعة اجزاء
٢٦٠ م م٠

نفع قوة المغتذى على جامع الترمذى
على بن سليمان الدمشقى البجموعى ٠ — [القاهرة] ٠ — [المط٠ الوهبية] ٠ — [١٢٩٨ هـ] ٠ — ١٥٦ ص٠ — ٢٣٧ م م٠

نفع المفتى والسائل بجمع متفرقات المسائل
محمد عبد الحى اللكنوى٠ — [لكنؤ] ٠ — مط٠ اليوسفى ٠ — (طبعة حجرية) ٠ — (بدون سنة) ٠ — ١٣٦ ص٠ — ٢٥٢ م م٠
نسخة اخرى كالسابقة

النقائص، نقائص جرير والفرزدق
ليدن٠ — مط٠ بريل ٠ — ١٩٠٨ م٠ — الجزء الثانى٠ — ٢٨٩ م م٠

نقابات التعاون الزراعية، نظامها وتاريخها
عبد الرحمن الرافعى٠ — الطبعة الاولى٠ — [القاهرة] ٠ — مط٠ النهضة الادبية ٠ — ١٣٣٢ هـ٠ — ١٩١٤ م٠ — ١/ع٠ + ٣٤٥ ص
٢٣٠ م م٠

النقد التحليلى لكتاب «فى الادب الجاهلى»
محمد احمد الغمراوى ٠ — [القاهرة] ٠ — المط٠ السلفية٠ — ١٣٤٧ هـ٠ — ١٩٢٩ م
١/نط + ٣٢٥ ص٠ — ٢٤٠ م م٠

نقد الشعر
قدامة بن جعفر ٠ — الطبعة الاولى ٠ — [القاهرة] ٠ — المط٠ المليجية٠ — ١٣٥٢ هـ ١٩٣٤ م٠ — ١٣١ ص٠ — ٢٢٧ م م٠

نقد علمى لكتاب الاسلام واصول الحكم
محمد الطاهر بن عاشور٠ — [القاهرة] ٠ — المط٠ السلفية٠ — ١٣٤٤ هـ٠ — ٣٧ ص
٢٤٥ م م٠

نقد العلم والعلماء او تلبيس ابليس
عبد الرحمن بن على بن محمد الجوزى ٠ — [القاهرة] ٠ — مط٠ السعادة٠ — ١٣٤٠هـ
٤٤٠ ص٠ — ٢٤٥ م م٠

نقد النصائح الكافية
جمال الدين القاسمى٠ — دمشق٠ — المط٠ الفيحاء ٠ — ١٣٢٨ هـ٠ — ٤٨ ص ٠ — ١٩٠ م م٠

نقض ردودات الجمعية الدقرية
محمد الخضر بن عبد الله بن مايأبى الجكنى٠ عمان٠ — المط٠ الوطنية٠ — (بدون سنة)
١٤ ص٠ + ١ و٠ — ٢١٠ م م٠

نقض كتاب الاسلام واصول الحكم
محمد الخضر حسين ٠ — [القاهرة] ٠ — المط٠ السلفية٠ — ١٣٤٤ هـ٠ — ٢٠٢ ص
٢٤١ م م٠

ن

النقول الشرعية فى الرد على الوهابية
مصطفى بن احمد بن حسن الشطى ٠ — [القاهرة] ٠ — (بدون مط) ٠ — (بدون سنة) ٥٧ ص٠ — ٢١٠ م م٠

النكت العصرية فى اخبار الوزراء المصرية
عمارة بن ابى الحسن الحكمى اليمنى ٠ — سالون٠ — مط٠ مرسو٠ — ١٨٩٧ م٠ — ٣٩٩ ص٠ + XVI ٠ — ٢٧٤ م م٠

نكت الهميان فى نكت العميان
خليل بن ايبك الصفدى٠ — [القاهرة] ٠ — المط٠ الجمالية٠ — ١٣٢٩ هـ/١٩١١ م٠ — ا يو٠ + ٣١٧ ص٠ — ٢٣٥ م م٠

نهاية الارب من شرح معلقات العرب
محمد بدر الدين ابى فراس النعسانى ٠ — الطبعة الاولى٠ — [القاهرة] ٠ مط٠ السعادة ١٣٢٤ هـ٠ — ١٩٠٦ م٠ — ٢٣١ ص ٠ — ٢٢٠ م م٠

نهاية الامل لمن رغب فى صحة العقيدة والعمل
محمد [بن ابراهيم] ابو خضير الدمياطى٠ [القاهرة] ٠ — [المط٠ الميمنية] ٠ — [١٣١٣ هـ]٠ — ٤ ص٠ + ٢٩٦ ص٠ — ٢٧١ م م٠

نهاية الايجار فى دراية الاعجار
محمد بن عمر الرازى٠ — [القاهرة] ٠ — مط٠ الاداب٠ — ١٣١٧ هـ٠ — ١٦٨ ص٠ ٢٣٢ م م٠

نهاية السول فى شرح منهاج الوصول الى علم الاصول
عبد الرحيم [بن حسن] الاسنوى ٠ — [القاهرة]٠ — مط٠ السعادة ٠ — (بدون سنة) ٠ — ثلاثة اجزاء فى مجلدين ٠ — ٢٢٠ م م٠
نسخة اخرى كالسابقة

نهاية السول فى شرح منهاج الاصول
عبد الرحيم بن الحسنى الاسنوى ٠ — [القاهرة]٠ — المط٠ السلفية٠ — ١٣٤٣هـ /١٣٤٥ هـ٠ — اربعة اجزاء فى مجلدين٠ — ٢٤٢ م م٠

النهاية فى غريب والاثر
المبارك بن محمد ابن الاثير٠ — [القاهرة]٠ المط٠ العثمانية٠ — ١٣١١ هـ٠ — اربعة اجزاء فى مجلدين٠ — ٢٨٠ م م٠
نسخة اخرى كالسابقة

نهاية القصد والتوسل لفهم قولة الدور والتسلسل
احمد عبد الرحيم [بن مسعود] ابى السعود الطهطاوى٠ — الطبعة الاولى٠ — [القاهرة] المط٠ الاميرية٠ — ١٣٠٣ هـ٠ — ٤٨ ص٠ ١٩٠ م م٠

نهاية المأرب فى حكم المسح على الجورب
احمد كامل الخضرى ٠ — [القاهرة] ٠ — مط٠ خضير٠ — ١٩٣٢ م٠ — ٢٦ ص٠ — ٢٣٦ م م٠

نهاية المحتاج الى شرح المنهاج فى الفقه على مذهب الامام الشافعى
محمد بن احمد الرملى٠ — [القاهرة] ٠ — [المط٠ الزاهية الزاهرة]٠ — [١٣٠٤ هـ]٠ ثمانية اجزاء فى خمسة مجلدات٠ — ٢٧٠ مم٠

نهج البلاغة
على بن ابى طالب الهاشمى٠ — [بيروت] (بدون مط)٠ — (بدون سنة)٠ — جزآن٠ ٢٢٠ م م٠

نهج البلاغة
على بن ابى طالب ٠ — [القاهرة] ٠ — مط٠ دار الكتب المصرية٠ — [١٣٢٩ هـ] عشرون جزء فى اربعة مجلدات

نوادر
احمد شهاب الدين القليوبى ٠ — الطبعة الثانية٠ — [القاهرة] ٠ — المط٠ العامرة٠ الشرفية ٠ — ١٣٢٣ هـ٠ — ٨ ص ٠ + ١٠٤ ص٠ — ٢٥٢ م م٠

نوادر الاصول [فى معرفة اخبار الرسول]
[القسطنطينية] ٠ — ١٢٩٣ هـ ٠ — ٢ و٠ + ٤٣٢ ص٠ — ٢٥١ م م٠

النوادر
سعد بن اوس بن ثابت الانصارى٠ — بيروت المط٠ الكاثوليكية٠ — ١٨٩٤ م٠ — ا/ز٠ ٣٠٢ ص٠ — ٢١٢ م م٠

ن

النـــوازل

على بن عيسى بن على الحسنى٠ – [فاس] (طبعة حجرية)٠ – [١٣١٥ هـ]٠ – جزآن فى مجلد واحد٠ – ٢٢٠ م م٠

النـــوازل

على بن عيسى العلمى ٠ – [فاس] ٠ – (طبعة حجرية)٠ – [١٣٠٣ هـ]٠ – جزآن ٢٣٠ م م٠

النـــوازل

محمد العربى بن احمد بردلة المرجن الاندلسى [فاس]٠ – (طبعة حجرية)٠ – [١٣٤٤ هـ] ٢٢٩ ص٠ + ١٢ ص٠ – ٢٢٠ م م٠

النـــوازل

محمد بن احمد المسناوى٠ – [فاس] ٠ – (طبعـة حجريـة) ٠ – [١٣٤٥ هـ] ٠ – ٢٩٨ ص٠ + كراستان٠ – ٢٣٤ م م٠

النوامس الرحمانية فى تسهيل الطريق الى العلوم الربـانيـة

سعيد بن خلف بـن احمـد الخليلـى ٠ – [م٠ م٠]٠ – (بدون مط)٠ – (بدون سنة) ٢٠٦ ص٠ – ٢٤٧ م م٠

نور الابصار فى مناقب آل بيت النبى المختار

مؤمن الشبلنجى٠ – [القاهرة] ٠ – مط٠ دار الكتب العربية الكبرى٠ – [١٣٣٤ هـ] ٢٤٨ ص٠ – ٢٧٠ م م٠
نسخة اخرى كالسابقة

نور الانوار فى فضائل وتراجم وتواريخ ومناقب وقرارات آل البيت الاطهار

حسين محمد الرفاعى٠ – [القاهرة] ٠ – مط٠ دار الكتب المصرية٠ – [١٣٥٦ هـ] ٣٢ ص٠ + ١ ص٠ – ٢٧٣ م م٠

نور البيان فى الكشف عن بدع آخر الزمان

عمران بن احمد بن عمران السيوطـى ٠ – الطبعة الاولى ٠ – [القاهرة] ٠ – مط٠ المعاهد٠ – ١٣٤٧ هـ٠ – ١٥٧ ص٠ – ٢٤٣ م م٠

نور الجنان فى آداب القرآن

محى الدين الخانى٠ – دمشق ٠ – مط٠ ابن زيدون٠ – ١٣٥٠ هـ٠ – ١٩٣١ م٠ – ١٧٩ ص٠ – ٢٣٠ م م٠
نسخة اخرى كالسابقة

النور الساطع والبرهان القاطع

[محمد بن محمد حسن حمزة المدنى] ٠ – [القسطنطينية]٠ – المط٠ البهية العثمانية [١٣٠١ هـ]٠ – ٦٢ ص٠ – ٢٠٠ م م٠

النور السافر عن اخبار القرن العاشر

عبد القادر بن عبـد الله العيدروسـى ٠ – بغداد٠ – مط٠ الفرات٠ – ١٣٥٣ هـ٠ – ١٩٣٤ م٠ – ا ل٠ + ٥٠٨ ص٠ – ٢٤٠مم

النور الشامل فى مناقب فحل الرجال الكامل

احمد بن المهدى الغزال٠ – [القاهرة]٠ – مط٠ الصدق الخيرية ٠ – ١٣٤٨ هـ٠ – ٥٦ ص٠ – ٢٤٠ م م٠

نور مصباح الزجاجة على سنن ابى ماجة

على بن سليمان البجمعوى الدمنتـى ٠ – [القاهرة] ٠ – [المـط٠ الوهبيـة] ٠ – [١٢٩٩ هـ] ٠ – ا/و٠ + ٩٢ ص ٠ – ٢٣٢ م م٠

نور الهداية والعرفان فى سر الرابطة والتوجه وختم الخواجكان

محمد اسعد صاحب زاده النقشبنـدى ٠ – الطبعة الاولى٠ – [القاهرة]٠ – المط٠ العلمية ٠ – ١٣١١ هـ ٠ – ٩٢ ص٠ – ١٦ ص٠ – ٢٨٠ م م٠

النور الوضاء فى مناقب وكرامـات سيدى محمـد الـصـاوى

اسماعيل عبد الله الصاوى٠ – الطبعة الاولى [القاهرة]٠ – مط٠ الصدق الخيرية ٠ – ١٣٤٧ هـ٠ – ١٦٠ ص٠ – ٢٠٠ م م٠

نور اليقين فى سيرة سيد المرسلين

محمد الخضرى بك٠ – الطبعة الخامسة ٠ – [القاهرة] ٠ – المـط٠ الرحمانيـة ٠ – ١٣٤٩ هـ٠ – ١٩٣٠ م٠ – ٣٠٠ ص٠ – ٢٤٥ م م٠

نور اليقين فى مبحث التلقين

مصطفى الكريمى بن ابراهيم السيامى ٠ — [القاهرة] ٠ — مط٠ المعاهد٠ — [١٣٤٥ هـ] ٨٠ ص٠ — ١٩٠ م م٠

النـــوم والارق

ابو مدين الشافعى ٠ — [القاهـرة] ٠ — [مط٠ الـرغائـب] ٠ — [١٩٤٤ م] ٠ — ٥٠ ص٠ — ٢٣٥ م م٠

نيل الارب فى مثلثات العرب

حسن قويدر الخليلى ٠ — الطبعة الاولى ٠ [القاهرة] ٠ — المط٠ الخيرية٠ — ١٣٢٠ هـ ٨ ص٠ + ١٠٨ ص٠ + ٤ ص٠ — ٢٩٠ مم٠

نيل الارب فى مثلثات العرب

حسن قويدر الخليلى٠ — الطبعة الاولى٠ — [القاهرة] ٠ — المط٠ الكبرى الاميرية٠ — ١٣٠١ هـ٠ — ٨ ص٠ + ٢ ص٠ + ١١٠ ص + ٤ ص٠ — ٢٨٠ م م٠

نيل الامانى فى توضيح مقدمة القسطلانى

عبد الهادى نجا الابيارى٠ — [القاهرة]٠ — المط٠ الميمنية٠ — [١٣٢٣ هـ]٠ — ١٢١ ص + ٢ و٠ — ٢٧٥ م م٠

نيل الاوطار شرح منتقى الاخبار من احاديث سيد الاخيـــار

محمد بن على الشوكانى٠ — الطبعة الاولى٠ [القاهرة]٠ — المط٠ العثمانية٠ — ١٣٥٧ هـ ثمانية اجزاء٠ — ٢٤٠ م م٠

نيل المآرب بشرح دليل الطالب على مذهب الامام احـمـد

عبد القادر بن عمر الشيبانـى٠ — الطبعـة الاولى٠ — [القاهرة]٠ — المط٠ الخيرية٠ ١٣٢٤ هـ ٠ — جزآن فى مجلد واحد ٠ — ٢٧٥ م م٠

نيل المرام تفسير آيات الاحكام

محمد صديق حسن خان٠ — [لكنؤ] ٠ — المط٠ العلوية ٠ — (طبعة حجريـة) ٠ — ١٢٩٢ هـ٠ — ٢٦١ ص٠ — ٢٩٨ م م٠

نيل المطالب فيما ورد فى الامام على بـن ابـى طـالـب

[دمشق]٠ — مط٠ الشيخ محمد شاهين٠ [١٢٧٨ هـ]٠ — ٥٢ ص٠ — ٢٢٥ م م٠

نيل المنى وغايـة السول بذكـر معـراج النبى المختار الرسول

محمد بن جعفر الادريسى٠ — الطبعة الاولى دمشق٠ — مط٠ الصداقة ٠ — ١٣٤٢ هـ٠ ١٩٢٤ م٠ — ٢٤ ص٠ — ٢٠٠ م م٠

نيل الوطر من تراجم رجال اليمن فـى القـرن الثالث عشـر

محمد بن محمد يحيى زبادة اليمنى الصنعانى [القاهرة]٠ — المط٠ السلفية٠ — ١٣٤٨/ ١٣٥٠ هـ٠ — جزآن٠ — ٢٤٥ م م٠

نسخة اخرى كالسابقة

هـ

الهبات البينات فى كشف اربع اربعينات
كمال الدين العراقى ٠ — [القاهرة] ٠ — مط٠ السعادة٠ — ١٣٤٣ هـ٠ — ٩٥ ص٠ ١٩٠ م م٠

هبة الايام فيما يتعلق بأبى تمام
يوسف البديعى ٠ — [القاهرة] ٠ — مط٠ العلوم ٠ — ١٣٥٢ هـ ٠ — ١٩٣٤ م٠ — ٣١١ ص٠ — ٢٣٥ م م٠
نسخة اخرى كالسابقة

الهبة والعطا فى شرح العقيدة الوسطى
[ابراهيم] الاندلسى السرقسطى٠ — تونس المط٠ التونسية٠ — ١٣٤٥ هـ٠ — ١٣٥ ص ٢٣٦ م م٠

هداية البارى الى ترتيب احاديث البخارى
عبد الرحيم عنبر الطهطاوى٠ — الطبعة الاولى٠ — [القاهرة]٠ — مط٠ السعادة٠ ١٣٢٩ هـ٠ — ٢٥٢ ص٠ — ٢٧٤ م م٠

هدى الساري مقدمة فتح البارى
احمد على بن محمد ابن حجر العسقلانى٠ — [القاهرة]٠ — ادارة الطباعة المنيرية٠ — ١٣٤٧ هـ ٠ — جزآن فى مجلد واحد ٠ — ٢٧٨ م م٠

هداية السالك الى اقرب المسالك فى فقه امام مالك
محمد عليش٠ — [القاهرة] ٠ — [المط٠ الوهبية]٠ — ١٢٨٦ هـ٠ — جزآن فى مجلد واحد٠ — ٢٣٠ م م٠

الهداية شرح البداية
[محمد عبد الحى الانصارى اللكناوى]٠ — لكنؤ٠ — المطبع المصطفائى٠ — [١٣٠٤هـ] ثلاثة اجزاء فى مجلدين٠ — ٣١٠ م م٠

هداية الطالب الى قواعد اللغة العربية
احمد مصطفى المراغى ٠ — الطبعة الثالثة٠ [القاهرة]٠ — المط٠ الحديثة٠ — ١٣٤٦ هـ ١٩٢٨ م٠ — جزآن٠ — ٢٤٠ م م٠

الهداية الكافية الشافية لبيان حقائق الامام ابن عرفة الوافية
محمد الانصارى الرصاع٠ — [فاس] ٠ — (طبعة حجرية)٠ — [١٣١٧ هـ] ٠ — ٥٠ كراسة٠ — ٢٢٥ م م٠

هداية المتعبد السالك شرح مختصر الاخضرى فى مذهب الامام مالك
صالح عبد السميع الابى الازهرى٠ — [القاهرة]٠ — مط٠ الشرق٠ — (بدون سنة)٠ — ٩١ ص٠ — ١٩٥ م م٠

هداية المرتاب فى فضائل الاصحاب
احمد افندى مصطفى خانى ٠ — [القسطنطينية] ٠ — المط٠ العامرة ٠ — ١٢٩٢ هـ٠ — ٢٠٧ ص٠ — ٢٣٠ م م٠

هداية المريد لعقيدة اهل التوحيد
محمد عليش٠ — [القاهرة]٠ — [المط٠ المصرية] ٠ — [١٣٠٦ هـ]٠ — ٢ ص٠ + ٢٩٦ ص٠ — ٢٨٠ م م٠

هداية الاحباب وهدية الطلاب

ابراهيم افندى ٠ — مرسيليا ٠ — مط٠ باراس وسافورنين ٠ — ١٨٥٠ م ٠ — ١٦٩ ص٠ + ٦ ص٠ — ٢٢٠ م م٠

هدية الزمن فى اخبار ملوك الحج وعدن

احمد فضيل بن على محسن العبدلى٠ — [القاهرة] ٠ — المط٠ السلفية ٠ — ١٣٥١ هـ٠ — ٣١٩ ص٠ + صور مضافة٠ ٢٤٠ م م٠

هدية المهدى

وحيد الزمان٠ — دهلى٠ — (طبعة حجرية) ١٣٢٥ هـ٠ — جزآن فى مجلد واحد ٠ — ٢٥٠ م م٠

هرون الرشيد

عرب بعض فصوله عن الفرنسية وانشأ البعض الآخر معتمدا على المصادر العربية عمر ابو النصر ٠ — الطبعة الاولى ٠ — بيروت٠ — المكتبة الاهلية٠ — ٢٠٣ ص ٢٢٠ م م٠

همع الهوامع شرح جمع الجوامع (فى علم اللغة)

عبد الرحمن بن ابى بكر السيوطى ٠ — الطبعة الاولى ٠ — [القاهرة] ٠ — مط٠ السعادة٠ — ١٣٢٧ هـ٠ — جزآن فى مجلد واحد٠ — ٢٧٥ م م٠

هيئة الناسك فى ان القبض فى الصلاة هو مذهب الامام مالك

محمد المكى ابن عزوز٠ — [م٠ م٠]٠ — مط٠ روشن٠ — ١٣٢٧ هـ٠ — ٢٩ ص٠ + ١ و٠ — ٢٥٠ م م٠

و

واجبات البنين نحو والديهم
بيروت٠ — مط٠ صبرا٠ — ١٩١٢ م٠ — ١٦ ص٠ — ٢٤٠ م م٠

واجبات الطبيب
عبد العزيز نظمى بك ٠ — الطبعة الثالثة٠ [القاهرة]٠ — مط٠ المدرسة الصناعية الاهلية٠ — (بدون سنة) ٠ — ١٧٣ ص٠ + ا ل٠ — ١٩٠ م م٠

واحة الفكر
عبد الله كنون ٠ — تطوان ٠ — المط٠ المهدية٠ — ١٣٦٧ هـ٠ — ١٩٤٨ م٠ — ١٩٥ ص٠ — ٢١٦ م م٠

واسطة الساوك فى سياسة الملوك
موسى بن يوسف ابو حمو بن زيان ٠ — [تونس٠ — مط٠ الدولة التونسية ٠ — [١٢٧٩ هـ]٠ — ١٧٥ ص٠ — ٢٣٢ م م٠

الواسطة فى معرفة احوال مالطة وكشف المخبأ عن فنون اوربا
احمد افندى فارس٠ — الطبعة الثانية٠ — قسطنطينية ٠ — مط٠ الجوائب ٠ — ١٢٩٩ هـ٠ — ٣٦١ ص٠ — ٢٤٥ م م٠

الوافى الكافى الموضوع لتفسير المأثورات الاسلامية حول جبل قاف
هبة الدين الحسينى ٠ — بغداد ٠ — مط٠ النجاح٠ — ١٣٤٦ هـ٠ — ١٩٢٧ م٠ ا ل + ٤٢ ص٠ — ا و٠ — ١٩٩ م م٠

وثائق الفقيه
محمد بن محمد بن شعيب بن محمد الفشتالى [فاس]٠ — (طبعة حجرية)٠ — (بدون سنة)٠ — ٢٢ كراسة٠ — ٢٢٥ م م٠

وجهة الاسلام، فصول مختلفة
جب هـ، ا، ى، عربه عن الانجليزية محمد عبد الهادى بوريدة٠ — الطبعة الاولى٠ — [القاهرة] ٠ — المط٠ الاسلامية ٠ — (بدون سنة)٠ — ٢٥٢ ص٠ — ٢٤٠ م م٠

الوجه الحسن فى ان السمك افضل من اللبن
محمد عبد الرحيم [بن احمد بن اسماعيل] الحلوانى ٠ — [القاهرة] ٠ — [مط٠ المحروسة]٠ — [١٣١٣ هـ]٠ — ٣١ ص ٢٣٨ م م٠

الوجيز فى مذهب الامام الشافعى
محمد بن محمد بن محمد الغزالى ٠ — [القاهرة]٠ — مط٠ الآداب٠ — ١٣١٧ هـ جزآن فى مجلد واحد٠ — ٢٤٥ م م٠

وحى الصحراء، صفحة من الأدب العصرى فى الحجاز
محمد سعيد عبد المقصود٠ — [القاهرة] مط٠ عيسى البابى الحلبى٠ — (بدون سنة) ٢٦ ل ٠ + ا/ط ٠ + ٤١٦ ص ٠ — ٢٤٢ م م٠

الوحى المحمدى، ثبوت النبوة بالقرآن
محمد رشيد رضا٠ — الطبعة الثالثة٠ — [القاهرة]٠ — مط٠ المنار٠ — ١٣٥٤ هـ ٣٦٨ ص٠ — ٢٤٥ م م٠

الورد الشامى من المورد الصافى
يوسف بن اسماعيل النبهانى. — بيروت.
المط. الادبية. — ١٣١٩ هـ. — ٨٠ ص
١٧٣ م م.

الوزير ابن ادريس
عبد الله كنون. — تطوان. — مط.
كريماديس. — [١٩٥١ هـ]. — ٣٦ ص
٢٢٣ م م.

الوسائل الادبية فى الرسائل الاحدبية
[عبد الهادى بن رضوان نجا الابيارى]. —
[القاهرة]. — مط. الوطن. — ١٣٠١ هـ
١٦٧ ص. — ٢٤٢ م م.

وسائل الشيعة فى تحصيل احكام الشريعة
[محمد بن الحسن بن على بن محمد العاملى]
[طهران]. — [مط. الاستاذ المشهدى].
[١٣٢٣ / ١٣٣٤ هـ]. — ثلاثة اجزاء. —
٣٥٠ م م.

الوسائل المتقبلة فى مدح النبى صلى الله عليه وسلم
عبد الرحمن يخلفتن بن احمد الفارازى. —
[القاهرة]. — مط. الاستقامة. — (بدون
سنة). — ٢١٥ ص. — ٣٠٠ م م.

وسائل الوصول الى شمائل الرسول
يوسف بن اسماعيل النبهانى. — بيروت.
المط. الادبية. — ١٣٠٩ هـ. — ٣ ص +
٢٠٨ ص. — ٢١٥ م م.

الوساطة بين المتنبى وخصومه
على بن عبد العزيز القاضى الجرجانى. —
[القاهرة]. — مط. محمد على صبيح. —
(بدون سنة). — ٤٢١ ص. — ٢٤٠ م م.

الوسيط فى الادب العربى وتاريخه
احمد الاسكندرى. — [القاهرة]. —
دار المعارف. — (بدون سنة). — ٤٢٠ ص
٢٤٠ م م.

الوسيط فى تراجم ادباء شنقيط
احمد بن الامين الشنقيطى. — الطبعة الاولى
[القاهرة]. — المط. الجمالية. —
١٣٢٩ هـ. — ١٩١١ م. — ٤ ص. +
٥٤٢ ص. — ٢٣٠ م م.
نسخة اخرى كالسابقة

الوسيلة الى المطلوب فى بعض ما انتهر من مناقب وكرامات الشيخ محمد المجذوب
محمد الطاهر المجذوب. — [القاهرة].
[المط. المعمورية]. — [١٢٨٩ هـ]. —
٣٣٨ ص. — ٢٥٠ م م.

الوشاح وتثقيف الرماح فى رد توهيم المجد الصحاح
عبد الرحمن بن عبد العزيز. — [القاهرة]
[المط. الكبرى]. — [١٢٨١ هـ]. —
١٣٤ ص. — ٢٤٠ م م.

الوشيعة فى نقد عقائد الشيعة
[موسى جار الله]. — [القاهرة]. —
(بدون مط). — (بدون سنة). — ا/ع ب
+ ٣١٢ ص. — ٢٤٥ م م.
نسخة اخرى كالسابقة

وصايا دينية من ملوك الدولة العلوية
الرباط. — المط. الوطنية. — ١٣٥٣ هـ
١٩٣٤ م. — ٦٧ ص. + ٤ ل. —
٢١٠ م م.

وصف فرنسا، زراعتها وصناعتها وتجارتها ومستعمراتها
يوسف ابو كرم البرمانى. — الرباط. —
المط. الرسمية. — ١٩٢١ م. — ١٩٢ ص
+ ا و. — ٢٤٥ م م.

وصف مصر حوالى سنة ١٢٠٠ م
عبد اللطيف البغدادى. — [القاهرة]. —
مط. المجلة الجديدة. — (بدون سنة). —
٧٦ ص. + ا و. — ٢٣٥ م م.

وفاء الوفاء باخبار المصطفى صلى الله عليه وسلم
على بن عبد الله السمهودى. — [القاهرة]
مط. الآداب. — ١٣٢٦ هـ. — جزآن. —
٢٤٠ م م.
نسخة اخرى كالسابقة

وفيات الاعيان وانباء ابناء الزمان
احمد [بن ابراهيم بن ابى بكر] ابن خلكان
[القاهرة]. — [المط. الميمنية]. —
[١٣١٠ هـ]. — جزآن. — ٢٧٥ م م.

وقاية الاسنان

على بك البقلى ٠ – الطبعة الاولى ٠ –
[القاهرة] ٠ – مط٠ المواعظ٠ – ١٣٢٤ هـ
١٩٠٦ م٠ – ٩٤ ص٠ – ١٧٥ م م٠

وقعة صفين

بيروت٠ – المط٠ العباسية٠ – ١٣٠٤ هـ
١٩٢١ م٠ – ٤٠٠ ص٠ – ٢٢٠ م م٠

ولى الدين بك

(فصول منتخبة) ٠ – فؤاد افرام البستانى٠

بيروت ٠ – المط٠ الكاثوليكية ٠ –
١٩٢٩ م ٠ – ١/ك ٠ + ٤٢ ص ٠ –
١٨٥ م م٠
ملاحظة: «مجموعة الروائع»

الواهبيون والحجاز

محمد رشيد رضا٠ – الطبعة الاولى ٠ –
[القاهرة] ٠ – مط٠ المنار٠ – ١٣٤٤ هـ٠
١/ب٠ – ٩٨ ص٠ – ٢٣٠ م م٠

ي

ي

الياذة هوميروس
نقلتها الى العربية عنبرة سلام الخالدى. — [القاهرة]. — مط. المعارف. — ١٩٤٧ م
٢٦٠ ص. — ١٩٨ م م.

ياقوتة الحكام فى مسائل القضاء والاحكام
عبد الحفيظ [بن الحسن] . — الطبعة الاولى. — [فاس]. — المط. المولوية.
١٣٢٧ هـ. — ١٢٦ ص. — ٢٦٠ م م.

يتيمة الدهر
عبد الملك الثعالبى. — الطبعة الاولى. — [القاهرة]. — مط. الصاوى. — ١٣٥٣ هـ
١٩٣٤ م. — اربعة اجزاء فى مجلدين. —
٢٤١ م م.
نسخة اخرى كالسابقة

اليد المفكرة فى الاشغال اليدوية
عبد الله حجاج . — [الطبعة الثانية]. —
[١٣٥٣ هـ. — ١٩٣٤ م]. — جزآن. +
صور مضافة. — ٢٤٠ م م.

يزيد بن معاوية
عمر ابو النصر . — الطبعة الاولى . —
بيروت. — المط. الوطنية. — ١٣٥٥ هـ
١٩٣٦ م. — ١٦٠ ص. — ٢١٥ م م.

اليزيدية قديما وحديثا
اسماعيل بك جول. — بيروت. — المط.
الاميركانية. — ١٩٣٤ م. — ١/ن . —
١٣٤ ص. + ٤ و. — ٢٣٨ م م.

اليزيدية ومنشأ نحلتهم
احمد تيمور. — [القاهرة] . — المط.
السلفية. — ١٣٤٧ هـ. — ٤٨ ص. —
٢٤٢ م م.

يقظة اولى الاعتبار مما ورد فى ذكر النار واصحاب النار
ابو الطيب بن ابى احمد بن ابى الحسن
البحارى القنوجى. — بهوبان. — المط.
الشتائية. — ١٢٩٤ هـ. — ٣١٥ م م.

اليمن والاسعاد بمولد خير العباد
محمد بن جعفر الكتانى. — الطبعة الاولى.
الرباط. — المط. الاهلية. — ١٣٤٥ هـ
٥٩ ص. — ٢٠٥ م م.
نسخة اخرى كالسابقة

ينابيع الوداد لصفوة العباد
مصطفى الحمامى . — [القاهرة] . —
مط الصاوى. — ١٣٥٤ هـ. — ١٠٠ ص.
١٩٠ م م.

يوم شوقى بفاس (مجموعة الخطب والقصائد)
فاس. — المط. الجديدة. — (بدون مط).
١٦٢ ص. + ٦ ص. — ٢٢٠ م م.

صـــــــــــــــور

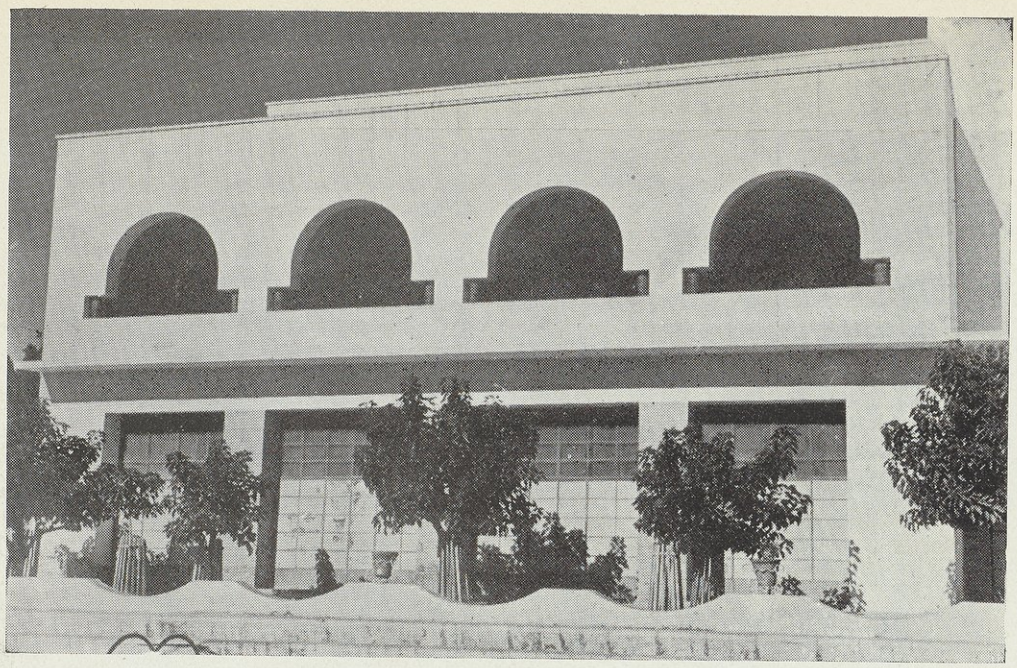

واجهة المكتبة العامة

منظر عام لقاعة المطالعة للمكتبة العامة

ركن من قاعة المطالعة

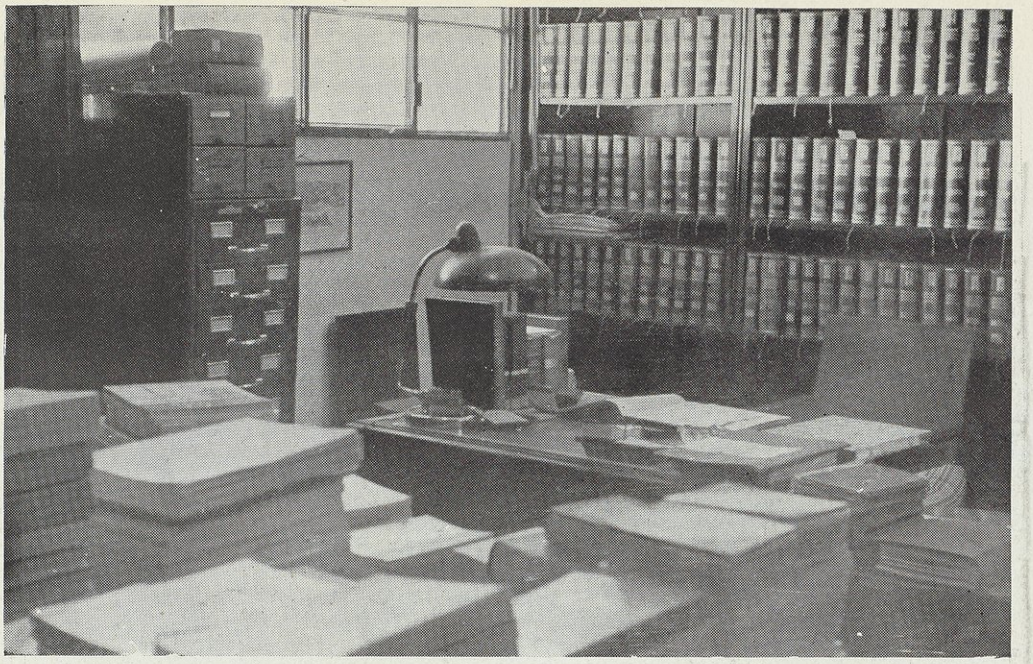

مكتب القسم العربى

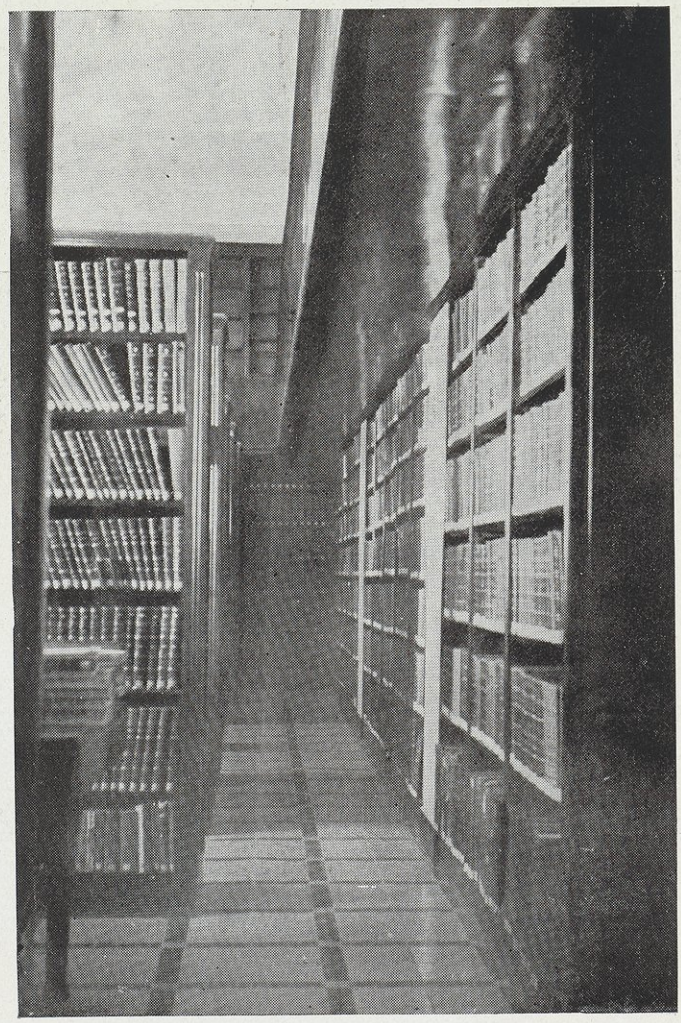

مستودع الكتب
للقسم العربى
للمكتبة العامة

«رسالة الصحيفة الجامعة لجميع العروض فى
اقامة معالم الفروض»
صورة لكتاب مخطوط من مجموعة ٧٥٧ مخطوطا
توجد محفوظة بالقسم العربى

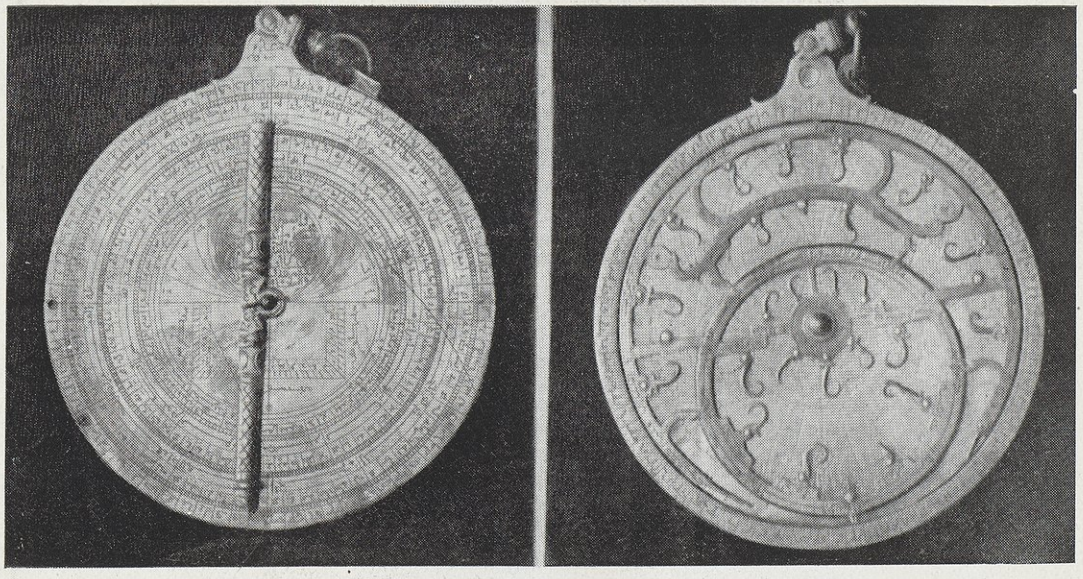

اسطرلاب مغربى (القرن الثامن عشر)
(ملك المكتبة العامة)

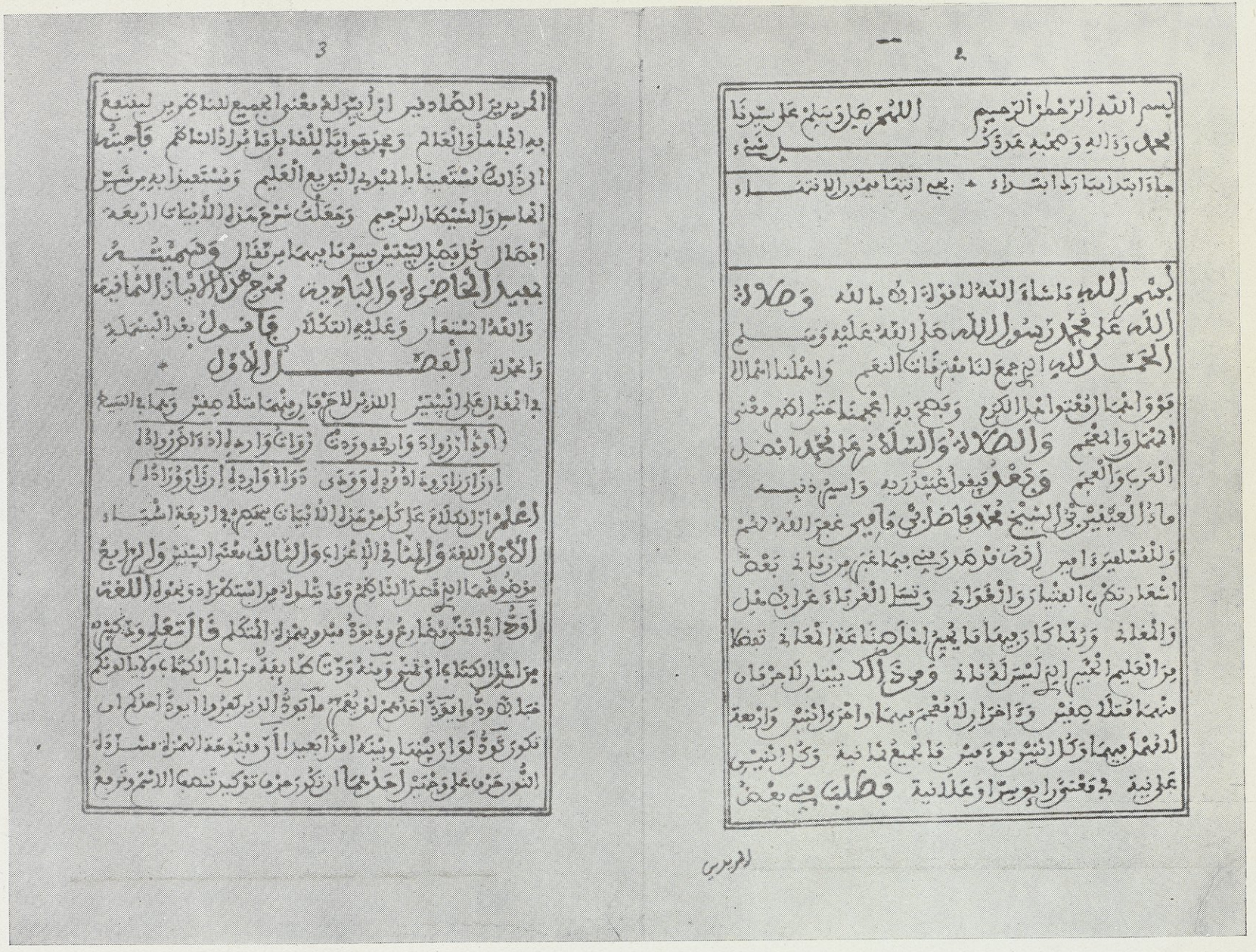

بسم الله الرحمن الرحيم اللهم صل وسلم على سيدنا
محمد وآله وصحبه عدد كل شيء

حمدا وابتداء ابتداء ◆ بجمع انتظاما يسر الانتظاما

بسم الله ما شاء الله لا قوة إلا بالله وصلى
الله على محمد رسول الله صلى الله عليه وسلم
الحمد لله الذي جمع لنا مفترقات النعم وأملنا آمالا
فوق آمال الفحول من أهل الكرم وفتح به أعيننا حتى أبصرنا
المهمل والمعجم والصلاة والسلام على محمد أفصل
العرب والعجم وبعد فيقول عبيد ربه وأسير ذنبه
ما دا العثيفي التوزري الشيخ محمد قاضي وأفي بعد الله الله
وللقشلفي أمير إذ قد مر بي فيما مضى من زماني بعض
أشعار تكلم بها العشاق والغرباء وتسلى الغرباء عن الأهل
والمعالم وربما كان بعضها لم يجمع لعلة صناعة المعالم بعضها
من العليم الخبير إذ ليس له ثان وهو الكبير المتعال
فنظمت فصولا عشرة أخرى لم أسبق فيها وأخرى اثنين وأربعة
لم أسبق بهما وكل اثنين توءمين فالجميع مائة وكل اثنين
عاطفين أو مفترقين أو يسرا وعلانية فطلب مني بعض

الفهرس

المريدين الصادقين أن أكتب له مقصدا جميعا للناظرين ليتتبع
به الطالب والعالم ويجد فوائد للفضائل فما تراه الناظم فأجبته
إلى ذلك مستعينا بالمبدئ البديع العليم ومستعينا به من شر
النفاس والشيطان الرجيم وجعلت شرح هذه الأبيات أربعة
أقسام كل قسم يشتمل على ما فيه من فقار وسميته
بعقيد الخواطر والبادية منح هذه الأبيات المعانية
والله المستعان وعليه التكلان فأقول بعد البسملة
والحمدلة القسم الأول ◆

اعلم أن الكلام على الأبيات يحتاج إلى أربعة أشياء
الأول اللغة والثاني الإعراب والثالث معنى البيت والرابع
موضوعها الذي قصد الناظم وما يحتمله من استعمالاته ويقول اللغة
أولا أي المعنى فعارة وهي مرور المتكلم قال تعالى وذكرهم
من أيام الله إن في ذلك لآيات وآيات كما يقع من أيام الكتاب وأيام العرب
خمسة وهي واقعة أحدهم لغة بمعنى ما يقع الزبر والآية أحدهم أن
تكون قوة لما بينها وبينه أمر بعيد أن يقع فيقوم مقامه
النور حرف عطف وهو على أحدهما أن يكون حرف توكيد تنصب الاسم وترفع

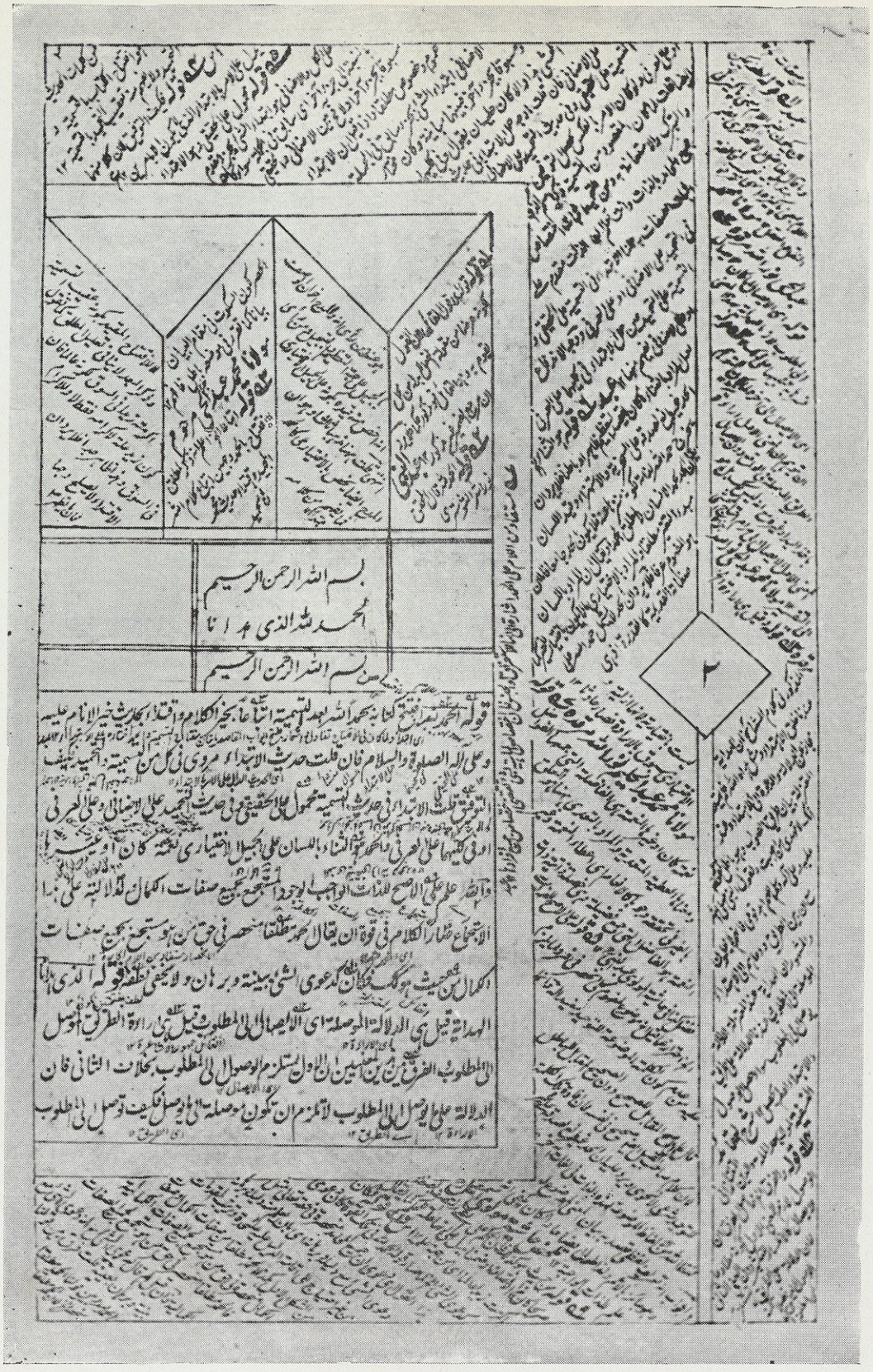

نموذج من الطبعة الحجرية الهندية

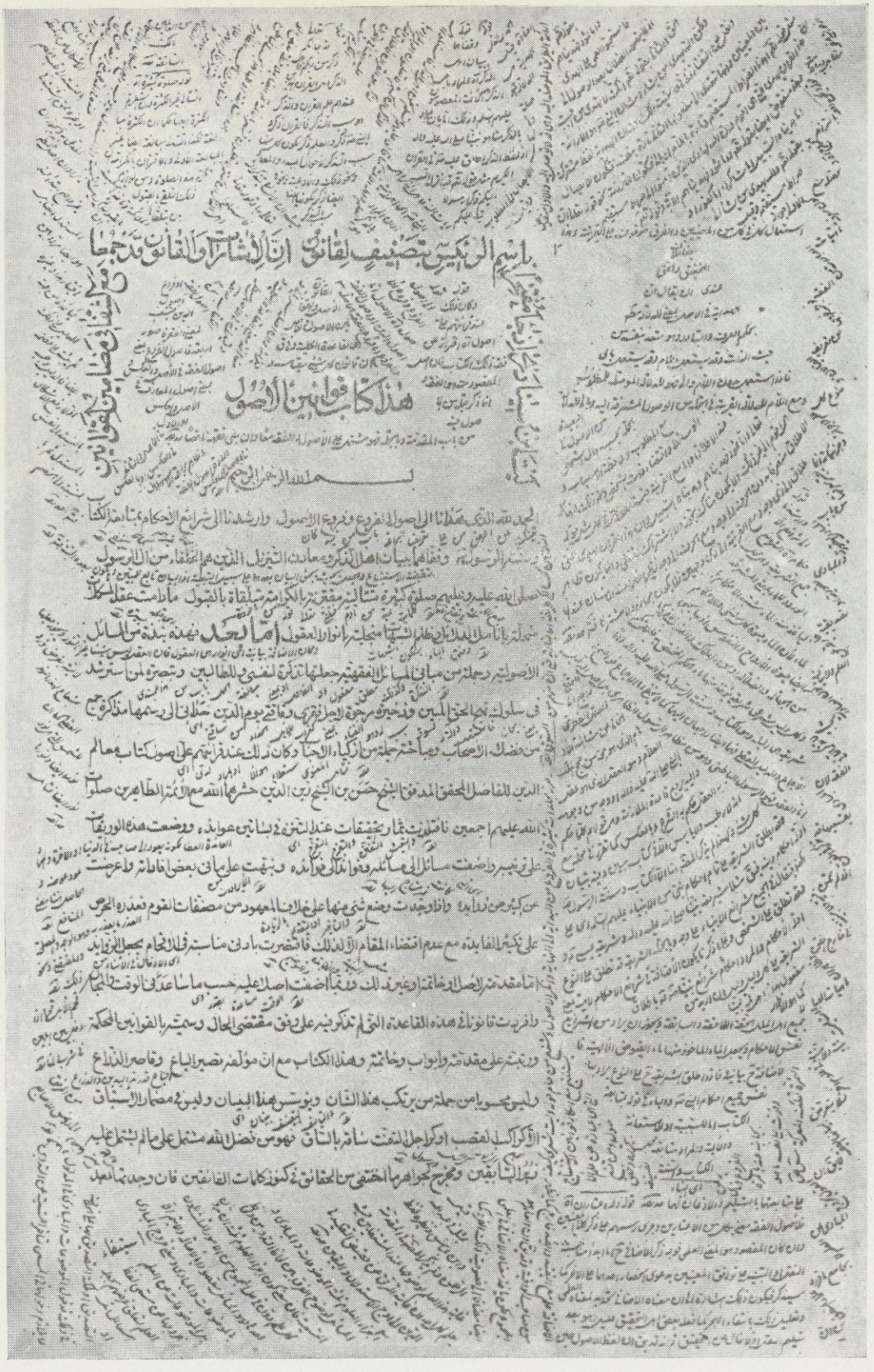

هذا كتاب قوانين الأصول

بسم الله الرحمن الرحيم

نموذج من الطبعة الحجرية الفارسية

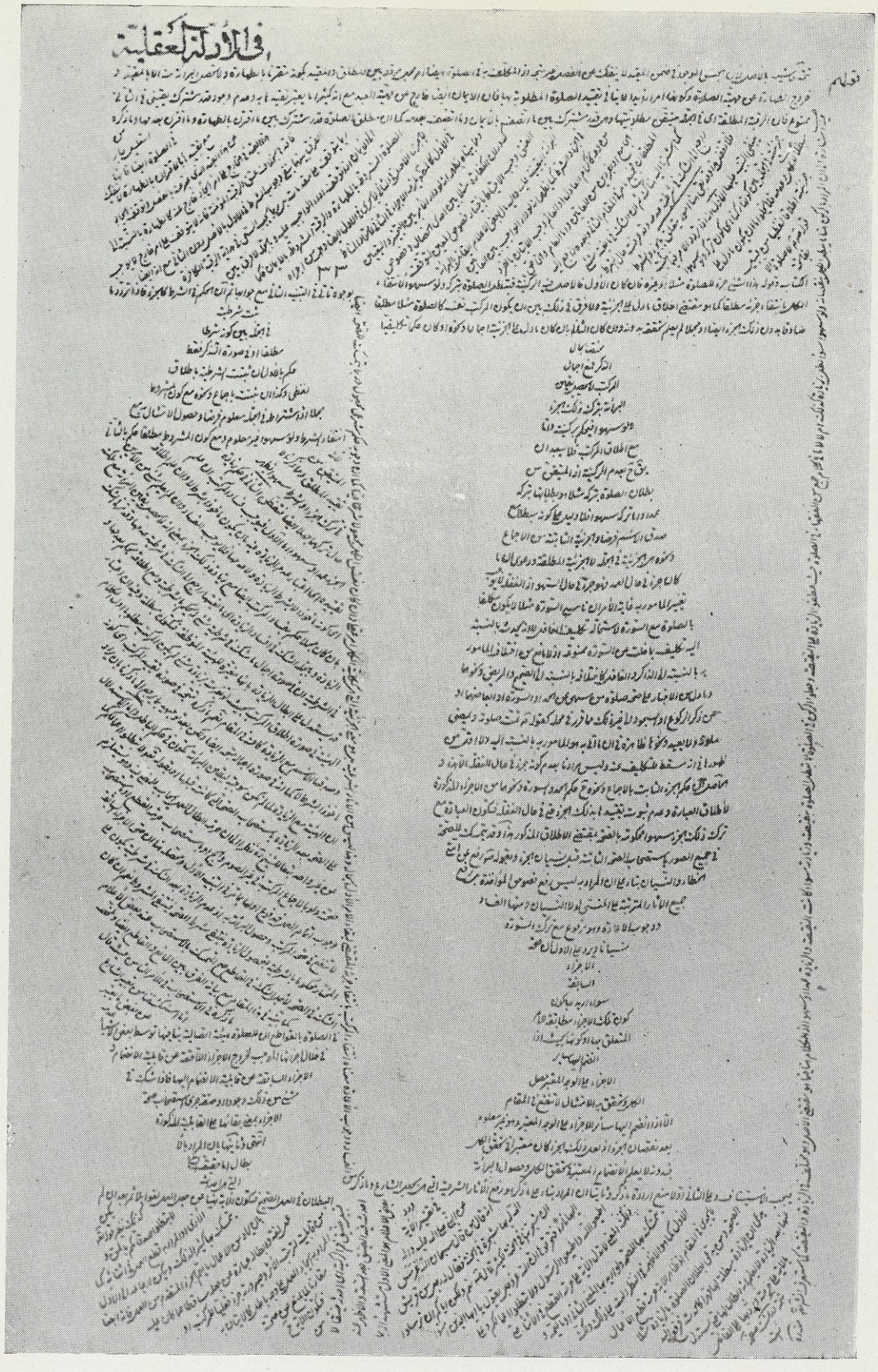

نموذج من الطبعة الحجرية الفارسية

تم طبع هذا الكتاب يوم 8 ربيع الثاني
عام 1372 موافق 25 ديسمبر سنة
1952 في معامل دار الطباعة
المغربية الموجودة في شارع
ابن حسين 10 - 12
تطوان (المغرب
الأقصى)

Sobre esta base se ha ido desarrollando la Biblioteca General del Protectorado. Al principio, es lógico que el número de obras no árabes fuese crecido, en razón de la amplitud de la cultura universal y de la paralización momentánea que había sufrido la evolución de la cultura marroquí; después, la preocupación por la sección árabe ha estado siempre presente con eficiencia y esa sección crece cada día, alcanzando una justificada importancia. El estado de la biblioteca en estos momentos hacía preciso ya el establecer su Catálogo, sirviendo así, al mismo tiempo, esa evolución cultural mantenida y fomentada en tantos aspectos.

La sección árabe de la Biblioteca General del Protectorado tiene en la actualidad 5.650 obras impresas, 757 manuscritas y 252 volúmenes de obras litografiadas en Fez. Su fichero alcanza la cifra de 17.825 fichas, de las que son de autores 5.048; de títulos 4.274; de materias 4.359, y topográficas 4.144. Ello exigía la publicación de este primer catálogo de autores y títulos, que significa, en toda su amplitud, un avance importantísimo respecto al inventario publicado hace más de diez años y que abre el camino de una serie ininterrumpida de publicaciones bibliográficas: catálogo de materias, de manuscritos, etc.

La sección árabe de la Biblioteca General, cuyo catálogo de autores y títulos presentamos, tiene ya su cuadro de personal, que constituye el embrión del que ha de formar la red de personal bibliotecario marroquí. Esta sección árabe, tutelada y orientada en su aspecto puramente técnico por los técnicos españoles de Archivos y Bibliotecas, va ganando cada día importancia y eficiencia, cumpliéndose en ella la finalidad constante de España: ir preparando a Marruecos en todos los aspectos para que los marroquíes se pongan en condiciones de participar cada vez más directa, amplia e intensamente en sus propios asuntos.

El esfuerzo tan estimable del Jefe de la Sección Arabe de la Biblioteca General, Sid Ahmed Mekinasi, confeccionando este catálogo, prueba ya cuál es el resultado que se va obteniendo de esa preocupación constante y sostenida de España en este aspecto. La evolución está trazada con mano segura y ella nos irá dando sucesivamente frutos que acusen una mayor madurez. Al afirmarlo así, no olvidamos cuanto falta por hacer en este aspecto hasta alcanzar el grado de exigencia obligado en empresas de esta índole y de esta trascendencia; pero lo logrado ya con este Catálogo es un estímulo para la fe de marroquíes y de españoles, una seguridad de que la solución justa reside en seguir ese mismo camino aportando cada vez más ilusión y más esfuerzo.

Este Catálogo de autores y títulos de la Sección Arabe de la Biblioteca General del Protectorado de Tetuán, *pone, por coincidencia feliz, digno remate a una obra intensa de publicaciones desarrolladas durante el año 1952 al servicio de la preocupación constante del Alto Comisario, Teniente General García Valiño, de que la evolución de Marruecos sea impulsada al máximo en todos sus aspectos. El número importante de publicaciones aparecidas en el año al servicio de ese propósito ha sido el mayor de los que registra la acción española en Marruecos en ese aspecto. La finalidad ha sido así alcanzada y es un símbolo de fe y de confianza el que sea este Catálogo el que ponga su broche de oro a una obra.*

Porque ella es promesa cierta de que en el año que comienza el esfuerzo aun se superará, y de entre sus frutos estará la publicación del Catálogo de Manuscritos en el que ya trabaja afanosamente la sección árabe, amorosamente guiada por los técnicos y los especialistas españoles en tan fundamental y trascendente materia.

TOMÁS GARCÍA FIGUERAS

Tetuán, diciembre 1952.

Prólogo

La sinceridad con que España realiza en Marruecos su obra de Protectorado fraternal queda bien de relieve a todo lo largo de ella, y la persistencia y continuidad con que se realiza la ponen a cubierto de cualquier supuesto de oportunismo o de acción personal.

En este aspecto de las Bibliotecas, faceta de la amplia y honda acción cultural, puede comprenderse bien lo que decimos. La idea ha sido siempre clara y precisa: la obra de España se centra en dotar a Marruecos, presente y futuro, de un servicio de biblioteca que cumpla la misión, compleja y fundamental, que cumplen las bibliotecas importantes de no importa qué Nación.

La realización de tan alto y bien definido propósito exige el cumplimiento de una serie de condiciones fundamentales: la primera, no perder de vista un momento que estamos haciendo una Biblioteca para Marruecos, *y, por ello, que dentro del cuadro de generalidades de la cultura hay que atender en una parte importante a lo específicamente marroquí, tanto en lo que pueda interesarle más directamente como en el aspecto de recoger todas las manifestaciones diversas de la cultura propia del Imperio de Marruecos, cuyos períodos brillantes no son desconocidos para nadie. De ese modo sirve España, además, uno de los principios fundamentales que guían su acción espiritual en Marruecos: hacer evolucionar la cultura marroquí en su propio cuadro.*

La segunda, que una biblioteca no se improvisa en el momento en que se desea; la reunión de buenos materiales bibliográficos es, no solamente muy costosa en dinero, sino muy exigente en conocimientos, en constancia y en tiempo; sólo a costa de una paciente e inteligente continuidad se hacen las bibliotecas importantes. Ello también determina, como obligada exigencia, que la biblioteca tenga un período en el que se marche por delante de la evolución cultural del país; al principio será, casi exclusivamente, un instrumento de minorías y, justamente, el grado de evolución de Marruecos se medirá por el crecimiento de esas minorías, hasta acercarse al ideal de que las bibliotecas sean también instrumentos de masas. A lograrlo tiende, aparte de la acción cultural en general, la multiplicación de las secciones árabes que se inician en las diversas ciudades, y el aficionar desde niños al uso de las Bibliotecas mediante las sesiones infantiles que ahora se intensifican entre los escolares marroquíes.

La tercera, y no la menos importante, es que así como la obra realizada perdería valor si fuese una obra abstracta en la que hubiéramos prescindido de la realidad de que hacemos una Biblioteca para Marruecos, *del mismo modo no tendría razón de ser sino preparamos adecuadamente a los marroquíes que han de servirla. Es ésta una labor que tampoco se improvisa y que si, por ello, obliga a los marroquíes a tener en cuenta el período natural de toda evolución, obliga asimismo a España a hacer cada día cuanto ese estado de evolución le permite para preparar nuevas etapas.*

IMPRENTA CREMADES * MOHAMMED TORRES, 17 * TETUAN

ALTA COMISARÍA DE ESPAÑA EN MARRUECOS

DELEGACIÓN DE EDUCACIÓN
Y CULTURA

DIRECCIÓN
DE
ARCHIVOS Y BIBLIOTECAS
DEL PROTECTORADO

CATÁLOGO
DE
AUTORES Y TÍTULOS
DE LA
BIBLIOTECA GENERAL DEL PROTECTORADO

(SECCIÓN ÁRABE)

Redactado por
AHMED MOHAMMED MEKINASI
Bibliotecario Jefe de la Sección Árabe

TETUÁN
EDITORA MARROQUÍ
MCMLII

ALTA COMISARÍA DE ESPAÑA EN MARRUECOS

DELEGACIÓN DE EDUCACIÓN
Y CULTURA

DIRECCIÓN DE ARCHIVOS Y BIBLIOTECAS

Biblioteca General del Protectorado

DOMICILIO:

Edificio de la Delegación de Educación y Cultura

Carretera de Tánger

T E T U Á N

HORARIO:

De 4 a 9'30 de la tarde, todos los días laborables

SECCIONES:

Central.
Árabe.
Raros.
Manuscritos.
Grabados y Cartografía.
Revistas.
Folletos.

SERVICIOS:

Sala general de lectura.
Préstamo público.
Préstamo interbibliotecario.
Información bibliográfica.

Publicaciones del Servicio de Archivos y Bibliotecas

Inventario provisional de la Biblioteca. Tánger, 1939.

Inventario provisional de la Sección Árabe. Tánger, 1940.

Catálogo de la Exposición del Libro Hispano-Marroquí. Ceuta, 1940.

Catálogo de Autores (Central). Primera edición. Larache, 1941.

Catálogo de la Sección de Raros. Larache, 1942.

Inventario provisional de la Sección de Grabados y Cartografía. Tetuán, 1942.

Memoria-Resumen. Año 1941. Tetuán, 1942.

Reglamento e Instrucciones para la organización y régimen de los Archivos y Bibliotecas del Protectorado. Tetuán, 1944.

Catálogo de Autores (Central). Segunda edición. Tetuán, 1952.

Catálogo de Materias (Obras relativas al Islam y África). Tetuán, 1952.

Catálogo de Autores y Títulos de la Biblioteca General del Protectorado (Sección Árabe). Tetuán, 1952.

Inventario de la Hemeroteca del Protectorado. (En prensa.)

Inventario de la Hemeroteca del Protectorado (Sección Árabe). (En prensa.)

Inventario de Manuscritos Árabes. (En preparación.)

Catálogo de la Sección de Raros. Segunda edición. (En preparación.)

Catálogo de la Sección de Grabados y Cartografía. (En preparación.)

Catálogo de Materias (General). (En preparación.)

Apéndice al Catálogo de Autores. (En preparación.)

CATÁLOGO
DE
AUTORES Y TÍTULOS
DE LA
BIBLIOTECA GENERAL DEL PROTECTORADO

(SECCIÓN ÁRABE)

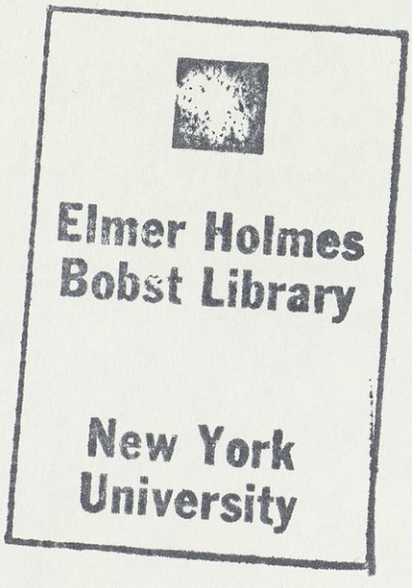
Elmer Holmes
Bobst Library
New York
University